

МИНИСТЕРСТВО ЗЕМЛЕДѢЛІЯ.
Отдѣль Сельской Экономіи и Сельскохозяйственной Статистики.

MINISTÈRE DE L'AGRICULTURE.
Division d'Economie rurale et de Statistique agricole.



313.13

СБОРНИКЪ

СТАТИСТИКО-ЭКОНОМИЧЕСКИХЪ СВѢДѢНІЙ

ПО СЕЛЬСКОМУ ХОЗЯЙСТВУ

РОССІИ и ИНОСТРАННЫХЪ ГОСУДАРСТВЪ.

М. № 4931

RECUEIL

DE DONNÉES STATISTIQUES ET ÉCONOMIQUES

SUR L'INDUSTRIE AGRICOLE

EN RUSSIE ET DANS LES PAYS ÉTRANGERS.

ГОДЪ ДЕВЯТЫЙ. = NEUVIÈME ANNÉE.



ГОСУДАРСТВЕННАЯ
ОБЩЕОБРАЗОВАТЕЛЬНАЯ
БИБЛИОТЕКА СССР
ИМ. В. И. ЛЕНИНА

21969-49



2007237240

Общій планъ «Сборника статистико-экономическихъ свѣдѣній по сельскому хозяйству Россіи и иностранныхъ государствъ», выработанный въ предшествующіе годы, сохраненъ и въ настоящемъ—девятомъ выпускѣ, причемъ главное вниманіе при составленіи было обращено на широкое дополненіе его возможно свѣжими данными. Исключительныя условія, въ которыхъ находится міровое хозяйство за время войны, не могли не отразиться какъ на полнотѣ данныхъ, сообщаемыхъ различными учрежденіями, такъ, въ особенности, на своевременномъ ихъ полученіи. Въ большинствѣ случаевъ, однако, всѣ эти затрудненія удалось до извѣстной стѣпени преодолѣть, такъ что, въ общемъ, лишь незначительное количество свѣдѣній за отчетный годъ оказалось невозможнымъ получить; въ такихъ случаяхъ приводятся данныя за предшествующій годъ. Въ части, касающейся иностранной статистики, по большинству странъ (исключая враждебныхъ намъ), благодаря прочно установившимся связямъ, своевременно были получены оригинальные источники, давшіе возможность не только выбрать всѣ необходимыя свѣдѣнія за послѣдніе годы, но и восполнить имѣвшіеся пробѣлы. Для восполненія послѣднихъ особенно цѣнными оказались матеріалы по статистикѣ мірового сельскаго хозяйства, опубликованные въ послѣднихъ изданіяхъ Международнаго Сельскохозяйственнаго Института въ Римѣ.

Отдѣлъ Сельской Экономіи и Сельскохозяйственной Статистики считаетъ своимъ долгомъ принести глубокую признательность всѣмъ учрежденіямъ и ли-

Тout en conservant pour la neuvième livraison du «Recueil de données statistiques et économiques sur l'Industrie agricole en Russie et dans les pays étrangers» le plan général élaboré les années précédentes, on s'est appliqué à le compléter largement par des données les plus récentes possibles. Mais la plénitude des données, communiquées par diverses institutions, et surtout leur arrivée à temps opportun se sont forcément ressenties des conditions exceptionnelles dans lesquelles se trouve l'économie du monde entier durant la guerre. Cependant, dans la plupart des cas il fut possible à un certain degré de surmonter ces difficultés, de sorte qu'en général un nombre insignifiant de renseignements pour l'an 1914 n'ont pu être reçus et ils furent remplacés par les données de l'an précédent. Dans la partie des statistiques étrangères la plupart des pays (à l'exception des pays ennemis) envoyèrent à temps, grâce aux liaisons solidement établies, les sources originales qui donnèrent, non seulement le choix des renseignements indispensables pour les dernières années, mais encore la possibilité de remplir les vides tolérés dans les précédentes livraisons. Dans ces derniers cas se trouvèrent être fort précieux les matériaux statistiques de l'économie rurale du monde entier, publiés dans les dernières éditions de l'Institut International d'Agriculture à Rome.

La Division d'Economie rurale et de Statistique agricole se fait un devoir d'exprimer sa profonde reconnaissance à toutes les institutions et personnes qui

цамъ, любезно предоставившимъ имъ-
шіея у нихъ матеріалы; въ особенності
Отдѣлъ считаетъ себя крайне обязан-
нымъ Главному Управленію Неоклад-
ныхъ Сборовъ, а также тайн. сов. А. К.
Голубеву, предоставившему въ распоря-
женіе Отдѣла свѣдѣнія о задолженности
частнаго землевладѣнія къ 1 Января
1915 года.

Въ работахъ по составленію девятаго
выпуска принимали участіе г.г. Андреевъ,
Егоровъ, Еджубовъ, Миргородовъ, Хода-
ковскій, г-жа Ломиковская и др.

Редакція «Сборника» велась въ пер-
вой половинѣ года покойнымъ редакто-
ромъ Отдѣла Сельск. Эк. и Сельскохоз.
Ст. П. И. Дмитріевымъ, послѣ смерти
котораго ее продолжалъ младшій редак-
торъ Ѡ. Ѡ. Багровъ.

Общее руководство изданіемъ прина-
длежитъ Члену Совѣта Министра Земле-
дѣлія А. М. Терне.

20 Января 1916 г.

eurent l'obligeance de mettre à sa dispo-
sition leurs matériaux; la Division est
surtout fort obligée à la Direction Gén-
érale des Contributions Indirectes, ainsi
qu'au Conseiller privé A. Goloubev qui
à mis à la disposition de la Division les
données sur l'endettement de la propriété
foncière privée jusqu'au 1 Janvier 1915.

Dans les travaux pour la composition
de la présente livraison ont pris part
M. M. Andréev, Egorov, Hedjoubov, Mir-
gorodov, Khodakovsky, M-me Lomikovsky
et autres.

Durant la première moitié de l'année
le «Recueil» était rédigé par feu le rédac-
teur de la Division d'Economie rurale et
de Statistique agricole, P. Dmitriev, après
la mort duquel ce travail fut poursuivi
par le rédacteur adjoint Th. Bagrov.

La direction générale de l'édition appar-
tient au Membre du Conseil du Ministre
de l'Agriculture A. Terné.

20 Janvier 1916.



Содержание. Table des matières.

	Страницы. Pages.		Страницы. Pages.
I.		I.	
Свѣдѣнія о численности населенія, общемъ пространствѣ, культурныхъ и лѣсныхъ площадяхъ Россіи и иностранныхъ государствъ.		Tableau comparatif des données statistiques sur la population, la superficie territoriale et l'étendue des terrains cultivés et boisés en Russie et dans les pays étrangers.	
Таблицы.		Tableaux.	
1 Сводная статистическая таблица.	2	Tableau comparatif des données statistiques.	1
2 Пространство и население Россіи по губерніямъ.	4	Etendue et population de la Russie par gouvernements.	2
II.		II.	
A.		A.	
Посѣвная площадь и сборъ главнѣйшихъ полевыхъ произведеній въ Россіи.		Рѣpartition et rendement des cultures en Russie.	
1а Посѣвная площадь и сборъ въ 1901—1914 г.г. по отдѣльнымъ культурамъ въ Имперіи.	6	Répartition et rendement des cultures en Russie dans la période 1901—1914.	1а
1б. Посѣвная площадь и сборъ отдѣльныхъ культуръ въ Имперіи въ 1915 г. см. дополненія.	646	Répartition et rendement des cultures en Russie en 1915, v. suppl. p. 646.	1б
2 Посѣвная площадь и сборъ хлѣбовъ по главнымъ частямъ Имперіи за періодъ 1901—1905 г.г.	60	Répartition et rendement des cultures des céréales et d'autres farineux alimentaires dans les principales parties de l'Empire dans la période 1901—1905.	2
3 Урожайность хлѣбовъ съ 1 каз. десятины.	44	Production moyenne des céréales par déciatine.	3
4 Площадь луговъ и сборъ сѣна.	82	Etendue des prés et récolte du foin.	4
4' Урожайность сѣна на 1 каз. десятину съ различнаго вида луговъ.	87	Recolte du foin par déciatine de différents prés.	4'
5 Финляндія. Сборъ и урожай хлѣбовъ.	89	Finlande. Production totale et moyenne des céréales.	5
B.		B.	
Посѣвная площадь и сборъ главнѣйшихъ полевыхъ произведеній въ иностранныхъ государствахъ.		Рѣpartition et rendement des cultures dans les pays étrangers.	
1 Австрія. 2) Соединенное Королевство (Англія). 3) Вѣнгія. 4) Болгарія. 5) Венгрія. 6) Германія. 7) Голландія. 8) Греція. 9) Данія. 10) Испанія. 11) Італія. 12) Люксембургъ. 13) Норвегія. 14) Португалія. 15) Румынія. 16) Сербія. 17) Турція (Европейская и Азіатская). 18) Франція. 19) Швейцарія. 20) Швеція. 21) Ост.-Индія Британская. 22) Японія. 23) Ажмеръ. 24) Египетъ. 25) Тунисъ. 26) Южно-Африканскій Союзъ. 27) Аргентина. 28) Канада. 29) Мексика. 30) Перу. 31) Сѣв.-Амер. Соед. Штаты. 32) Уругвай. 33) Чили. 34) Австралія. 35) Новая Зеландія.	92	1) Autriche. 2) Grande-Bretagne et Irlande (Angleterre). 3) Belgique. 4) Bulgarie. 5) Hongrie. 6) Allemagne. 7) Pays-Bas. 8) Grèce. 9) Danemark. 10) Espagne. 11) Italie. 12) Luxembourg. 13) Norvège. 14) Portugal. 15) Roumanie. 16) Serbie. 17) Turquie. 18) France. 19) Suisse. 20) Suède. 21) Indes-Orientales. 22) Japon. 23) Algérie. 24) Egypte. 25) Tunisie. 26) Union de l'Afrique du Sud. 27) Argentine. 28) Canada. 29) Mexique. 30) Pérou. 31) Etats-Unis de l'Amérique du Nord. 32) Uruguay. 33) Chili. 34) Australie. 35) Nouvelle-Zélande.	
Посѣвная площадь и сборъ хлѣбовъ въ нѣкоторыхъ иностранныхъ государствахъ въ 1915 г., см. дополненія.	648	Répartition et rendement des cultures dans les pays étrangers en 1915, v. suppl. p. 648.	
B.		B.	
1 Всемирный сборъ главнѣйшихъ хлѣбовъ (пшеница, рожь, ячмень, овесъ, кукуруза) и картофеля.	112	Production mondiale des principales céréales (froment, seigle, orge, avoine, maïs) et des pommes de terre.	1
2 Урожайность съ десятины—хлѣбовъ (пшеница, рожь, ячмень, овесъ и кукуруза) и картофеля.	115	Rendement moyen par déciatine (froment, seigle, orge, avoine, maïs et pommes de terre).	2
III.		III.	
A.		A.	
Данная о нѣкоторыхъ отдѣльныхъ отрасляхъ сельскохозяйственной промышленности въ Россіи.		Données statistiques sur diverses branches de l'industrie agricole en Russie.	
1 Посѣвная площадь льна и сборъ волокна за 1901—1914 г.г. въ губерніяхъ съ наиболѣе развитою культурою льна.	118	Culture du lin et production de la filasse de lin en 1901—1914 dans les gouvernements où la culture de cette plante industrielle a atteint le plus d'extension.	1
2 Посѣвная площадь конопли и сборъ пеньки за 1901—1914 г.г.	121	Culture du chanvre et production de la filasse de chanvre en 1901—1914.	2
3 Посѣвная площадь и сборъ подсолнечника въ 1913 и 1914 г.г.	128	Surface cultivée et récolte du tournesol en 1913 et 1914.	3
4 Площадь посѣва и сборъ риса за періодъ 1910—1914 г.г.	131	Surface cultivée et récolte du riz dans la période 4 1910—1914.	4
5 Посѣвная площадь и сборъ хлопка на періодъ 1910—1914 г.г.	132	Surface cultivée et récolte du coton dans la période 5 1910—1914.	5
6 Состояніе табаководства въ Россіи за 1901—1914 г.г.	134	Culture du tabac en Russie en 1901—1914.	6
7 Пространство свекловичныхъ плантацій и сборъ сахарнаго свекловича за 1901—1914 г.г.	139	Etendue des plantations de betteraves à sucre et leur récolte en 1901—1914.	7
8 Хмелеводство въ Россіи.	144	Culture du houblon en Russie.	8
9 Нѣкоторыя данныя о посѣвной площади и сборѣ рапса въ Россіи въ 1913 и 1914 г.г.	146	Quelques données sur la superficie ensemencée de colza et sa récolte en Russie en 1913 et 1914.	9
10 Культура чайнаго куста въ Закавказьѣ.	148	Culture de l'arbuste du thé au Transcaucasie.	10
11 Состояніе виноградарства въ Россіи въ 1910 г.	149	Culture de la vigne en Russie.	11
12 Нѣкоторыя данныя по виноградарству и винодѣлію за 1914 г.	150	Quelques données sur la culture de la vigne en Russie. 12	12

Б.

Нѣкоторыя данныя по шелководству.

- 1 Состояніе шелководства въ нѣкоторыхъ губерніяхъ Европейской Россіи.
- 2 Состояніе шелководства на Кавказѣ.
- 3 Состояніе шелководства въ Туркестанѣ.

В.

Выходъ шерсти, тонкорунной и грубой, въ 1914 г. въ Россійской Имперіи и цѣны на шерсть въ 1905—1914 г.г.

Г.—Е.

Данныя о нѣкоторыхъ отдѣльныхъ отрасляхъ сельско-хозяйственной промышленности въ иностранныхъ государствахъ.

Г.

1. Ленъ и конопля.

а Площадь посѣва, общій сборъ и урожайность съ десятины (Австрія, Венгрія, Бельгія, Болгарія, Голландія, Ирландія, Италія, Румынія, Сербія, Франція, Швеція, Британская Индія, Японія, Аргентина, Уругвай, Канада, Сѣв.-Америк. Соединенные Штаты).

2. Хлопокъ.

а Площадь хлопковыхъ плантацій (Болгарія, Сѣв.-Америк. Соединенные Штаты, Британская Индія, Японія, Египетъ).
б Площадь хлопковыхъ плантацій и сборъ хлопка.
в Всемирный сборъ хлопка.

3. Хмель.

а Площадь хмельниковъ (Австрія, Англія, Бельгія, Германія, Франція, С.-А. Соед. Штаты, Канада, Австралія, Новая Зеландія).
б Всемирный сборъ хмеля.

4. Табакъ.

а Площадь табачныхъ плантацій (Австрія, Венгрія, Бельгія, Болгарія, Германія, Голландія, Италія, Румынія, Сербія, Франція, Британская Индія, Японія, о-въ Цейлонъ, О-ва Филиппинскіе, Алжиръ, Аргентина, Канада, С.-Амер. Соединенные Штаты, Австралія, Голландская Индія).
б Всемирный урожай табака.

5. Сахарная свекловица.

а Площадь посѣва, общій сборъ и урожай съ десятины (Австрія, Венгрія, Бельгія, Болгарія, Германія, Голландія, Данія, Испанія, Италія, Румынія, Сербія, Франція, Швеція, Канада, Сѣв.-Амер. Соединенные Штаты).
б Всемирное производство сахара.

6. Виноградарство.

а Площадь виноградниковъ и производство вина (Австрія, Венгрія, Болгарія, Германія, Испанія, Италія, Румынія, Сербія, Франція, Швейцарія, Алжиръ, Тунисъ, Аргентина, Канада, Уругвай, Чили, Австралія, Новая Зеландія).

Д.

Шелководство.

- 1 Всемирное производство шелка—сырца.
- 2 Шелководство во Франціи.
- 3 Сборъ сырыхъ коконовъ и производство шелка—сырца (Австро-Венгрія, Испанія, Италія, Сербія, Турція-Анаголія и Сирія).

Б.

Quelques données sur la sériciculture.

- 154 La sériciculture dans quelques gouvernements de la Russie d'Europe.
- 154 La sériciculture au Caucase.
- 155 La sériciculture au Turkestan.

В.

156 Quantité de laine (fine et grosse) produite en 1914 en Russie et prix moyens de la laine en 1905—1914.

Г.—Е.

Données statistiques sur les dimensions et l'état de diverses branches de l'industrie agricole dans les pays étrangers.

Г.

1. Lin et chanvre.

158 Etendue des cultures, production totale et rendement moyen par déciatine (Autriche-Hongrie, Belgique, Bulgarie, Pays-Bas, Irlande, Italie, Roumanie, Serbie, France, Suède, Indes-Orientales, Japon, Argentine, Uruguay, Canada, Etats-Unis).

2. Coton.

160 Etendue des cultures (Bulgarie, Etats-Unis, Indes-Orientales, Japon, Egypte).
160 Etendue des cultures et production du coton.
160 Production mondiale du coton.

3. Houblon.

162 Etendue des cultures (Autriche, Angleterre, Belgique, Allemagne, France, Etats-Unis, Canada, Australie, Nouvelle Zélande).
162 Production mondiale du houblon.

4. Tabac.

163 Etendue des cultures (Autriche-Hongrie, Belgique, Bulgarie, Allemagne, Pays-Bas, Italie, Roumanie, Serbie, France, Indes-Orientales, Japon, ile Ceylon, Philippines, Algérie, Argentine, Canada, Etats-Unis, Australie, Indesnér Indaises).
164 Production mondiale du tabac.

5. Betterave à sucre.

164 Etendue des cultures, production totale et rendement par déciatine (Autriche-Hongrie, Belgique, Bulgarie, Allemagne, Pays-Bas, Danemark, Espagne, Italie, Roumanie, Serbie, France, Suède, Canada, Etats-Unis).
165 Production mondiale du sucre.

6. Culture de la vigne.

166 Etendue des cultures et production du vin (Autriche-Hongrie, Bulgarie, Allemagne, Espagne, Italie, Roumanie, Serbie, France, Suisse, Algérie, Tunisie, Argentine, Canada, Uruguay, Chili, Australie, Nouvelle Zélande).

Д.

Сѣрицикультура.

- 167 Production mondiale de soie brute.
- 168 La sériciculture en France.
- 168 Récolte de cocons bruts et production de soie grège (Autriche-Hongrie, Espagne, Italie, Serbie, Turquie d'Asie).

E.

Нѣкоторыя данныя по потреблению шерсти.

- 1 Потребление шерсти. 169
- 2 Цѣна пуда шерсти на Лондонскомъ рынкѣ. 169
- 3 Соотношеніе въ мировомъ снабженіи двухъ главнѣйшихъ видовъ шерсти, мериносской и метисовой. 169

IV.

Нѣкоторыя производства, перерабатывающія сельскохозяйственные продукты.

A.

Винокуреніе.

- 1 Измѣненіе числа винокуренныхъ и дрожжево-винокуренныхъ заводовъ и количества выкуреннаго спирта на нихъ по районамъ въ періоды 1899/1900—1913/14 г.г. 172
- 2 Порайонныя данныя о числѣ заводовъ, выкуренномъ винѣ, объ употребленныхъ припасахъ и о потребленіи спирта за 1909/10—1913/14 г.г. 174
- 3 Побугернскія данныя о числѣ заводовъ, выкуренномъ винѣ, объ употребленныхъ припасахъ и о потребленіи спирта за 1909/10—1913/14 г.г. 180
- 4 Количество материаловъ, изъ которыхъ выкуривался спиртъ въ Имперіи за 1904/05—1913/14 г.г. 194
- 5 Площадь посѣва и сборъ картофеля для надобностей винокурения на земляхъ заводовъ смѣшанныхъ и сельскохозяйственныхъ. 195
- 6 Площадь посѣва и сборъ картофеля для надобностей винокурения (на земляхъ заводовъ смѣшанныхъ и сельскохозяйственныхъ) по губерніямъ. 196

B.

Фруктово-и виноградно-водочное производство въ 1910—1914 г.г.

B.

Пивоваренное производство.

- 1 Число пивоваренныхъ заводовъ и количество вывареннаго пива въ 1905—1914 г.г. въ Имперіи. 200
- 2 Число заводовъ, потребляемые припасы и количество вывареннаго пива въ 1910—1914 г.г. 201
- 3 Потребленіе пива въ Россіи въ 1897—1914 г.г. 208

G.

Медовареніе.

Медоваренное производство въ 1910—1914 г.г.

D.

- 1 Свеклосахарное производство на заводахъ песочныхъ и песочно-рафинадныхъ, въ періоды 1909/10—1913/14 г.г. 214
- 2 Рафинадное производство. 222
- 3 Количество сахара, проданнаго на внутреннемъ рынкѣ, и душевое потребленіе. 222

E.

- 1 Состояніе табачководства въ Россіи въ 1910—1914 г.г. 223
- 2 Число табачныхъ фабрикъ въ губерніяхъ и количество поступающаго на фабрики для переработки листоваго табака въ 1910—1914 г.г. 226
- 3 Количество выработанныхъ на фабрикахъ сигаръ, папирсъ, сигаретъ и махорки. 230

V.

A.

Состояніе скотоводства въ Имперіи.

- 1 Количество домашнихъ животныхъ въ Имперіи въ 1913 г. 232
- 2 Свѣдѣнія о заболѣваемости и смертности домашнихъ животныхъ отъ заразныхъ и повальныхъ болѣзней. 236
- 3 Измѣненіе численности домашнихъ животныхъ въ Европейской Россіи за 1864—1913 г.г. 238
- 4 Финляндія. Количество скота. 240

Tableaux

E.

Quelques donnés sur la consommation de la laine.

- Consommation de la laine. 1
- Prix d'un poud de laine à Londres. 2
- Répartition de la production de laine surge et de mérinos. 3

IV.

Industries de transformation des produits agricoles.

A.

Distillation d'alcool.

- 1 Nombre de distilleries (y compris celles qui fabriquent la levûre) et quantités d'alcool distillé dans les diverses régions de l'Empire dans la période 1899/1900—1913/14. 1
- 2 Nombre de distilleries, production d'alcool, quantités des substances employées et consommation d'alcool dans les diverses régions de l'Empire dans la période 1909/10—1913/14. 2
- 3 Nombre de distilleries, production d'alcool, quantités des substances employées et consommation d'alcool dans la période 1909/10—1913/14 par gouvernements. 3
- 4 Quantité des matières premières employées à la distillation d'alcool dans l'Empire en 1904/05—1913/14. 4
- 5 Surface de la culture des pommes de terre sur les terres annexées aux distilleries agricoles et mixtes et rendement de cette culture. 5
- 6 Surface de la culture des pommes de terre sur les terres annexées aux distilleries agricoles et mixtes et rendement de cette culture par gouvernements. 6

B.

Fabrication des eaux-de-vie de fruits et de raisin en 1910—1914.

B.

Fabrication de la bière.

- 1 Nombre de brasseries et production de la bière dans l'Empire en 1905—1914. 200
- 2 Nombre de brasseries, quantités des substances employées et production de la bière en 1910—1914. 201
- 3 Consommation de la bière en Russie en 1897—1914. 208

G.

Fabrication de l'hydromel.

Fabrication de l'hydromel dans la période 1910—1914.

D.

- 1 Production des sucres par les fabriques de sucres bruts et par les raffineries, dans les périodes 1909/10—1913/14. 214
- 2 Raffinage. 222
- 3 Quantités de sucres vendus aux marchés intérieurs et quantité de sucre consommée par habitant. 222

E.

- 1 Répartition des cultures et de la récolte du tabac en Russie en 1910—1914. 223

- 2 Nombre et répartition (par régions et gouvernements) des fabriques de tabac et quantités des tabacs en feuilles entrées dans les fabriques et mises en œuvre, en 1910—1914. 226

- 3 Quantité de cigares, de cigarettes et de makhorka produits dans les fabriques. 230

V.

A.

Statistique du bétail dans l'Empire.

- 1 Effectif du bétail dans l'Empire en 1913. 232
- 2 Renseignements sur les maladies contagieuses des animaux domestiques et sur les pertes causées par ces maladies. 236
- 3 Quantité du bétail par années dans la Russie d'Europe dans la période 1864—1913. 238
- 4 Finlande. Effectif du bétail. 240

Б.

Состояние скотоводства в иностранных
государствах.

(Австрия, Венгрия, Соединенное Королевство, Бельгия, Болгария, Германия, Голландия, Дания, Испания, Италия, Люксембург, Норвегия, Румыния, Сербия, Франция, Швейцария, Швеция, Соединенный Британский, Япония, Алжир, Египет, Тунис, Южно-Африканский Союз, Аргентина, Канада, Мексика, Северо-Американские Соединенные Штаты, Уругвай, Чили, Австралия, Новая Зеландия).

В.

Сводная таблица по статистикѣ скотоводства.

VI.

А.

Рыбный промысел в Россіи.

- 1 Рыбный и толений промыслы в Каспійско-Волжскомъ районѣ.
- 2 Рыболовство в бассейнѣ р. Терекъ.
- 3 Рыболовство по берегамъ Каспійскаго моря, в предѣлахъ Дагестанской области и в рѣкахъ этой области.
- 4 Рыбный промыселъ в Каспійско-Куринскомъ районѣ.
- 5 Рыбный промыселъ вдоль южнаго берега Каспійскаго моря отъ р. Астары до р. Атрека.
- 5а Рыбный промыселъ в предѣлахъ Закаспійской области.
- 6 Вывозъ изъ предѣловъ Уральскаго войска рыбныхъ продуктовъ.
- 7 Рыбный промыселъ в р. Донѣ съ притоками и по берегамъ Азовскаго моря, в предѣлахъ области войска Донскаго.
- 8 Рыбный промыселъ в р. Кубани и по прибрежью Азовскаго и Чернаго морей, в предѣлахъ Кубанской области.
- 9 Рыбный промыселъ по прибрежью Азовскаго моря, в предѣлахъ Екатеринославской губерніи.
- 10 Рыбный промыселъ по среднему теченію р. Днѣпра.
- 11 Рыбный промыселъ въ устьяхъ р. Дуная (въ водахъ посада Вилково) и въ прилегающей къ нимъ части Чернаго моря.
- 12 Рыбный промыселъ в р. Припяти съ притоками и въ озерахъ, в предѣлахъ Минской губ.
- 13 Рыбный промыселъ в р. Западной Двинѣ съ притоками и въ озерахъ, в предѣлахъ Витебской губ.
- 14 Рыбный промыселъ въ рѣкахъ и озерахъ Порѣчскаго У., Смоленской губ.
- 15 Рыбный промыселъ в бассейнѣ Псковскаго озера, в предѣлахъ Псковской губерніи.
- 16 Рыбный промыселъ въ озерахъ Ладожскомъ, Онежскомъ, Ладожскомъ и въ другихъ озерахъ съ притоками ихъ, в предѣлахъ Олонецкой губерніи.
- 17 Промыселъ въ Ледовитомъ океанѣ, Балтомъ морѣ и въ рѣкахъ и озерахъ, в предѣлахъ Архангельской губерніи.
- 18 Рыболовство въ рр. Тоболѣ, Уфѣ, Миассѣ, Илекѣ, Уралѣ и озерахъ, в предѣлахъ Оренбургской губ.
- 19 Рыбный промыселъ въ озерахъ Номакъ-кулъ и Ала-кулъ в предѣлахъ Семірѣченской области.
- 20 Рыбный промыселъ в бассейнѣ Аральскаго моря: по южному берегу его, в р. Аму-Дарьѣ и въ озерахъ Аму-Дарьинскаго озера.
- 21а Рыбный промыселъ въ водахъ территоріи Сибирскаго казачьяго войска.
- 21а' Рыболовство въ Акмолинской области въ 1913 г.
- 21б Рыбный промыселъ въ озерѣ Зайсанъ въ 1911 и 1912 гг.
- 21в Рыбный промыселъ в предѣлахъ Семипалатинской обл.
- 22а Рыбный промыселъ в предѣлахъ Тобольской губерніи въ 1912 г. Данныя по уездамъ.
- 22б Рыбный промыселъ в предѣлахъ Тобольской губ. въ 1914 г. Общія данныя по губерніи.
- 23 Рыбный промыселъ в р. Енисей съ притоками, в предѣлахъ Енисейской губерніи.
- 24 Рыбный промыселъ въ притокахъ рѣкъ Енисея и Лени, в предѣлахъ Иркутской губерніи.
- 25 Рыбный промыселъ въ озерѣ Байкалѣ.
- 26 Рыбный промыселъ въ водахъ территоріи Забайкальскаго казачьяго войска.

Б.

Statistique du bétail dans les pays étrangers.

- | | | |
|-----|--|---|
| 242 | (Австрия-Венгрия, Англетерра, Бельгия, Болгария, Германия, Пайс-Бас, Дания, Испания, Италия, Люксембург, Норвегия, Румыния, Сербия, Франция, Швейцария, Япония, Алжир, Египет, Тунис, Южно-Африканский Союз, Аргентина, Канада, Мексика, Северо-Американские Соединенные Штаты, Уругвай, Чили, Австралия, Новая Зеландия). | 1 |
|-----|--|---|

В.

253 Tableau comparatif de la statistique du bétail.

VI.

А.

Les pêcheries en Russie.

- | | | |
|-----|---|------|
| 256 | Пѣче поѣсоновъ и чаше а поѣока въ рѣонѣ гонъ а меръ Каспійенне и до Волга. | 1 |
| 258 | Пѣчери въ данне меръ басынн до Терекъ. | 2 |
| 258 | Пѣчери въ данне меръ Каспійенне суръ ле литорал до Дагестанъ и данне ле флюеве до этте провинце. | 3 |
| 259 | Пѣчери въ данне рѣонѣ до а меръ Каспійенне и до Ккура. | 4 |
| 260 | Пѣчери ле лонгъ до сѣте мѣридонале до а меръ Каспійенне, до л'ембурчуре до л'Астара жузку а этте до л'Атрекъ. | 5 |
| 262 | Пѣчери въ данне лимите до а провинце Транскаспійенне. | 5а |
| 262 | Экспортале до поѣсоновъ и до суръ до продукте до поѣсоновъ до прованентъ до а пѣче данне ле еау до л'Оуралъ. | 6 |
| 263 | Пѣчери данне ле флюеве Донъ и суръ суръ суръ афлюенте и суръ ле сѣте до а меръ д'Азовъ данне ле лимите до террироле до сѣоакуе до Донъ. | 7 |
| 263 | Пѣчери данне ле флюеве Кубанъ и данне ле меръ Норе и до л'иторал до террироле до сѣоакуе до Кубанъ. | 8 |
| 264 | Пѣчери данне а меръ д'Азовъ данне ле лимите до гурвернем до л'екатѣринославъ. | 9 |
| 264 | Пѣчери данне ле суръ муръ до а ривѣре Днѣпръ. | 10 |
| 264 | Пѣчери данне л'ембурчуре до Данубе (данне ле еау до буръ Вилково) и данне ле параже аджанте до а Меръ Норе. | 11 |
| 265 | Пѣчери данне а ривѣре Припять и суръ афлюенте и данне ле ласъ до гурвернемъ Минскъ. | 12 |
| 265 | Пѣчери данне ле Дуна occidental и суръ афлюенте и данне ле ласъ до гурвернемъ Витебскъ. | 13 |
| 266 | Пѣчери данне ле ривѣре и данне ле ласъ до дистрик до Порѣчье. | 14 |
| 266 | Пѣчери данне ле басынн до ласъ Псковъ, данне ле лимите до гурвернемъ Псковъ. | 15 |
| 267 | Пѣчери данне ле ласъ Ладожа, Онега, Ладъ и аутре афлюенте данне ле лимите до гурвернемъ Олонецъ. | 16 |
| 267 | Пѣчери и чаше ау аимау аналитике данне л'Океанъ Глациалъ, а меръ Бланше, ле флюеве и ле ласъ до гурвернемъ Архангелъ. | 17 |
| 270 | Пѣчери данне ле флюеве Тоболъ, Оула, Миасъ, Илекъ, Оуралъ и ле ласъ, данне ле лимите до гурвернемъ Оренбургъ. | 18 |
| 270 | Пѣчери данне ле ласъ Лесикъ-кулъ и Ала-кулъ данне ле лимите до а провинце Семѣрѣчье. | 19 |
| 271 | Пѣчери данне ле басынн до а меръ д'Аралъ, с'естъ а дѣре лонгъ до а риве судъ до этте меръ и данне ле ласъ до дистрик Аму-Дарья. | 20 |
| 272 | Пѣчери данне ле еау до террироле до сѣоакуе до а Сибѣрие. | 21а |
| 272 | Пѣчери данне а провинце д'Акмолинскъ. | 21а' |
| 273 | Пѣчери данне ле ласъ Зайсанъ, ен 1911 и 1912. | 21б |
| 273 | Пѣчери данне ле лимите до а провинце Семипалатинскъ. | 21в |
| 274 | Пѣчери данне ле лимите до гурвернемъ Тоболскъ ен 1912. Данне паръ дистрикте. | 22а |
| 275 | Пѣчери данне ле лимите до гурвернемъ Тоболскъ ен 1914. Данне тотал до а гурвернемъ. | 22б |
| 275 | Пѣчери данне ле флюеве Енисей и суръ афлюенте, данне ле лимите до гурвернемъ Енисей. | 23 |
| 275 | Пѣчери данне ле афлюенте до ривѣре Енисей и до Лѣна, данне ле лимите до гурвернемъ Иркутскъ. | 24 |
| 276 | Пѣчери до ласъ Байкалъ. | 25 |
| 277 | Пѣчери данне ле еау до террироле до сѣоакуе до а Трансбайкалие. | 26 |

№№ таблицъ.

27 Рыбный промыселъ въ р. Лѣнъ съ притоками, въ предѣлахъ Якутской области. 277

28 Рыболовство въ р. Амурѣ. 278

29 Рыболовство въ р.р. Уссури и Сунгарии и въ озерѣ Ханка. 278

30а Рыбный промыселъ Приморской области въ 1907—1910 г.г. 279

30б Рыбный промыселъ Приморской области въ 1912 г. 279

31 Добыча котиковъ, морскихъ бобровъ и песцовъ на островахъ Командорскихъ. 279

32а Уловы рыбы въ водахъ Приамурскаго Генералъ-Губернаторства въ 1910—1914 г.г. 280

32б Уловъ рыбы на рыболовныхъ и засольныхъ участкахъ Сахалинскаго района. 284

33 Рыбный промыселъ по прибрежью Балтискаго моря, въ Чудскомъ озерѣ и въ рѣкахъ, въ предѣлахъ Лифляндскаго губ., въ 1911 г. 284

34 Рыбный промыселъ по прибрежью Финскаго залива, въ Ладожскомъ озерѣ и въ главнѣйшихъ рѣкахъ, въ предѣлахъ Петербургскаго губ., въ 1911 г. 284

35 Рыбный промыселъ въ предѣлахъ Новгородской губ., въ 1912—1914 г.г. 285

36 Рыбный промыселъ въ верхнемъ теченіи р. Волги съ ея притоками, въ 1911—1913 г.г. 285

37 Рыбный промыселъ въ бассейнѣ р. Волги отъ устья р. Ицелуги до устья р. Камы, въ 1911 г. 285

38 Рыбный промыселъ въ бассейнѣ р. Камы съ Вяткой, отъ устья р. Бѣлой до впаденія въ р. Волгу, въ 1911 г. 286

39 Рыбный промыселъ въ западной части Чернаго моря и въ устьяхъ впадающихъ въ него рѣкъ, въ 1912 и 1913 г.г. 286

40 Рыбный промыселъ по прибрежью Чернаго моря и въ рѣкахъ, въ 1914 г. 287

41 Рыбный промыселъ по прибрежью Чернаго моря, въ предѣлахъ Черноморской губ., въ 1911 г. 287

42 Рыбный промыселъ въ водахъ Уссурийскаго казачья войска, въ 1911 г. 288

43 Рыбный промыселъ въ р. Аму-Дарьѣ въ предѣлахъ Сурь-Даринской области, въ 1911 г. 288

44 Уловъ рыбы и добыча тюленя въ водахъ Финляндіи. 289

45 Рыночныя цѣны на товары рыбнаго и звѣринаго промысловъ въ г. Архангельскѣ въ 1912—1914 г.г. 290

46 Мѣстныя цѣны на рыбу и рыбные продукты въ предѣлахъ Олончонной губерніи. 291

47 Цѣны на рыбные товары въ предѣлахъ Витебской губ. 292

48 Цѣны на рыбные товары въ предѣлахъ Псковской губ., въ 1911 г. 292

49 Цѣны на рыбные товары въ предѣлахъ Порѣчскаго у. Смоленскаго губ., въ 1911—1913 г.г. 292

50 Среднія цѣны на свѣжую рыбу въ предѣлахъ Киевской губерніи, въ 1912—1914 г.г. 293

51 Среднія цѣны на рыбные продукты въ устьяхъ р. Дуная. 293

52 Цѣны на рыбные товары въ Царицынѣ за 1908—1913 г.г. 294

52а Среднія цѣны на нѣкоторые сорта рыбъ въ г. Царицынѣ. 298

52б Цѣны на рыбные товары въ г. Астрахани за 1910—1914 г.г. 298

53 Цѣны на рыбные продукты въ Одессѣ за 1908—1912 г.г. 299

54 Цѣны на рыбные товары въ предѣлахъ Мариупольскаго уѣзда, Екатеринославскаго губ., въ 1911—1912 г.г. 299

55 Цѣны на рыбные продукты въ области войска Донскаго. 300

56а Цѣны на рыбные продукты въ предѣлахъ Кубанскаго обл. въ 1907—1911 г.г. 300

56б Цѣны на различныя сорта рыбъ, пойманныхъ въ морскихъ водахъ Терскаго казачья войска за 1908—1912 г.г. 301

57 Цѣны на рыбные товары въ предѣлахъ войска Уральскаго. 301

58 Цѣны на рыбу и рыбные продукты въ разныхъ пунктахъ восточнаго Закавказья. 302

59 Цѣны на рыбу и рыбные продукты въ предѣлахъ Дагестанскаго области въ 1914 г. 303

Страницы. Pages.

Tableaux.

Pêcheries dans la rivière Léna et ses affluents, dans 27 les limites du territoire de Iakoutsk.

Pêcheries dans le fleuve Amour. 28

Pêcheries dans les rivières Oussouri et Soungari et le 29 lac Khanka.

Pêcheries dans la province Maritimee (1907—1910). 30a

Pêcheries dans la pr. Maritimee en 1912. 30b

Chasse aux phoques à fourrure, aux castors de mer et 31 aux renards bleus (satis) sur les îles du Commandant.

Pêcheries dans les eaux des régions de l'Extrême 32a Orient, en 1910—1914.

Pêcheries dans les districts de la pêche et de la salaison 32b dans la région Sakhaline.

Pêcheries le long des côtes de la mer Baltique, dans 33 le lac Tchoudské et les rivières, dans les limites de la Livonie, en 1911.

Pêcheries le long des côtes du golfe de Finlande, dans 34 le lac Ladoga et les principales rivières, dans les limites du gouv. Petrograd, en 1911.

Pêcheries dans les limites du gouv. Novgorod, en 35 1912—1914.

Pêcheries dans le cours supérieur du Volga avec ses 36 affluents, en 1911—1913.

Pêcheries dans le bassin du Volga, à partir de l'em- 37 bouchure de la Vetloga jusqu'à celle de la Kama, en 1911.

Pêcheries dans le bassin de la Kama avec la Viatka, 38 à partir de l'embranchure de la Bélaia jusqu'au Volga, en 1911.

Pêcheries dans la partie occidentale de la Mer Noire et 39 dans les embouchures des rivières que s'y jettent, en 1912 en 1913.

Pêcheries le long des côtes de la mer Noire et dans 40 les rivières, en 1914.

Pêcheries le long des côtes de la Mer Noire, dans les 41 limites du gouv. de la Mer Noire, en 1911.

Pêcheries dans les eaux du territoire des cosaques de 42 l'Oussouri, en 1911.

Pêcheries dans le fleuve Amou-Daria, dans les limites 43 de la province du Syr-Daria, en 1911.

Pêche de poissons et chasse aux phoques dans les 44 eaux de la Finlande.

Prix aux marchés des produits de la pêche et de 45 la chasse aux animaux à Arkhangel, en 1912—1914.

Prix locaux des poissons et de leurs produits dans les 46 limites du gouvernement d'Olonetz.

Prix des poissons dans les limites du gouvernement 47 Vitebsk.

Prix des produits de poissons dans les limites du gouv. 48 Pskov, en 1911.

Prix des produits de poissons dans les limites du district 49 Poréchtie, dans le gouv. Smolensk, en 1911—1913.

Prix moyens du poissons frais dans les limites du 50 gouv. Kiev, en 1912—1914.

Prix moyens des produits de la pêche dans l'embranchure 51 du Danube.

Prix des produits de la pêche à Tzaritzine dans la période 52 1908—1913.

Prix moyens de quelques espèces de poissons à Tzari- 52a tzine.

Prix des produits de la pêche à Astrakhan dans la 52b période 1910—1914.

Prix des produits de la pêche à Odessa en 1908—1912. 53

Prix des produits de poissons dans les limites du district 54 Marioupol dans le gouv. Iekaterinoslaw, en 1911 et 1912.

Prix des produits de la pêche dans les limites du territoire 55 des cosaques du Don.

Prix des produits de la pêche dans les limites du territ. 56a des cosaques du Kouban, en 1907—1911.

Prix des poissons de mer et de leurs produits dans le 56b territoire des cosaques du Terek, dans la période 1908—1912.

Prix des poissons et des produits de poissons dans les 57 limites du terr. des cosaques de l'Oural.

Prix des poissons et de leurs produits dans les divers 58 points de la région orientale du Transcaucase.

Prix des poissons et de leurs produits dans les limites 59 de la province du Daguestan, en 1914.

№№
таблиць.

- 60 Цѣны на рыбные товары въ отдѣльных мѣстностях Самаркайскаго областа.
- 61 Цѣны на рыбу въ предѣлахъ Тобольской губерніи, въ 1914 г.
- 62 Цѣны на рыбные товары въ предѣлахъ Якутской области.
- 63 Цѣны на рыбные товары по станичнымъ округамъ Уссурийскаго казачьяго войска.
- 64 Цѣны на вяжѣную и соленую рыбу въ низовьяхъ и лиманѣ р. Амурѣ.
- 65 Цѣны на рыбные товары на засольныхъ участкахъ Сахалинскаго района на западномъ и восточномъ берегахъ о. Сахалина.

Б.

Промысловая охота.

- 1 Результаты промысловой охоты на звѣрей и птицъ въ 1911—1914 г.г.
- А. Звѣри.
Б. Птицы.
- 2—2а Мѣстные цѣны въ 1911—1914 г.г. на различнаго рода звѣрей и птицъ, имѣющихъ промысловое значеніе.

VII.

Вывозъ и привозъ сельскохозяйственныхъ товаровъ.

А.

- 1 Вывозъ товаровъ изъ Россіи за границу за 1909—1914 г.г.
- 2 Привозъ товаровъ въ Россію за 1909—1914 г.г.
- 3 Вывозъ изъ Россіи по всѣмъ границамъ хлѣбовъ и хлѣбныхъ продуктовъ за 1880—1918 г.г.
- 4 Вывозъ изъ Россіи хлѣбовъ по сельскохозяйственнымъ годамъ.
- 5 Вывозъ сѣмянъ масличныхъ, волокна, кудели и пакли льняныхъ, пеньки и пакли пеньковой, пряжи, масла растительныхъ и выжимокъ изъ сѣмянъ масличныхъ за 1887—1918 г.г.
- 6 Вывозъ скота, нѣкоторыхъ продуктовъ скотоводства и яицъ за 1885—1918 г.г.
- 7 Вывозъ главнѣйшихъ хлѣбовъ и хлѣбныхъ продуктовъ по государствамъ и въ Финляндію за 1904—1918 г.г.
- 8 Привозъ главнѣйшихъ хлѣбовъ по странамъ.
- 9 Вывозъ по государствамъ сѣмянъ масличныхъ и кормовыхъ травъ.
- 10 Вывозъ льна и конопля.
- 11 Вывозъ растительныхъ маселъ.
- 12 Вывозъ выжимокъ изъ масличныхъ сѣмянъ.
- 13 Привозъ волоконъ и волокистыхъ продуктовъ.
- 14 Привозъ пеньковыхъ и льняныхъ издѣлій, канатовъ, веревочъ и пр.
- 15 Привозъ сѣмянъ кукурузнаго, ризиннаго и копры.
- 16 Вывозъ и привозъ хлеба.
- 17 Вывозъ табака, сигаръ и папирсовъ.
- 18 Привозъ табака.
- 19 Вывозъ вина винограднаго.
- 20 Привозъ вина винограднаго и ягоднаго всякаго.
- 21 Вывозъ спирта.
- 22 Вывозъ сахара.
- 23 Привозъ чая.
- 24 Привозъ апельсинновъ, лимонновъ и цвѣта.
- 25 Вывозъ лѣсного товара.
- 26 Привозъ лѣсного товара, плотничной и бочарной работы.
- 27 Вывозъ дегтя, смолы древесной, скипидара и терпентана.

Tableaux.

- 303 Prix des poissons et de leurs produits dans diverses localités de la province Samarcande.
- 308 Prix des poissons dans les limites du gov. Tobolsk en 1914.
- 304 Prix des produits de la pêche dans les limites de la province Yakoutsk.
- 305 Prix des produits de la pêche dans les arrondissements du terr. des cosaques de l'Oussouri.
- 306 Prix des poissons frais et salés dans le pays d'aval de l'Amour et dans son liman.
- 306 Prix des produits de la pêche dans les sections du salage de la région Sakhaline sur les côtes occidentale et orientale de l'île Sakhaline.

Б.

Chasse professionnelle.

- 308 Résultats de la chasse professionnelle aux animaux sauvages et au gibier en 1911—1914.
- А. Animaux.
Б. Gibier.
- 314 Prix locaux en 1911—1914 de diverses espèces d'animaux sauvages et de gibier.

VII.

Exportation et importation des matières et produits intéressant l'agriculture.

А.

- 324 Quantités et valeurs des marchandises russes exportées à l'étranger dans la période 1909—1914.
- 334 Quantités et valeurs des marchandises importées en Russie dans la période 1909—1914.
- 344 Exportation par toutes les frontières de la Russie des céréales et autres farineux alimentaires dans la période 1880—1918.
- 344 Exportation de la Russie des céréales par années agricoles.
- 345 Exportation de graines oléagineuses, de lin (peigné, filasse et étoupe) de chanvre (filasse et étoupe), de fils, d'huiles végétales et de tourteaux de graines oléagineuses dans la période 1887—1918.
- 345 Exportation d'animaux vivants, de plusieurs catégories de produits et de dépouilles d'animaux et d'œufs dans la période 1885—1918.
- 346 Exportation des principales céréales et autres farineux alimentaires par pays de destination, y compris la Finlande, dans la période 1904—1918.
- 349 Importation des principales céréales.
- 350 Exportation de graines oléagineuses et de graines des plantes fourragères.
- 352 Exportation de lin et de chanvre.
- 353 Exportation d'huiles végétales.
- 354 Exportation de tourteaux de graines oléagineuses.
- 356 Importation de la filasse.
- 358 Importation d'articles de chanvre et de lin, de cordages et de fils câblés de jute, de chanvre et de lin etc.
- 360 Importation en Russie de graines de sésame, de ricin et de coprah.
- 361 Exportation et importation du houblon.
- 361 Exportation du tabac, des cigares et des cigarettes.
- 363 Importation du tabac.
- 363 Exportation des vins de raisin.
- 364 Importation des vins de raisin et de diverses baies.
- 364 Exportation de l'esprit de vin.
- 364 Exportation de sucres.
- 367 Importation du thé.
- 367 Importation d'oranges, de citrons et de raisin sec.
- 368 Exportation des bois.
- 370 Importation des bois de construction et autres.
- 372 Exportation du goudron, de résines végétales, de térébenthine et d'essence de térébenthine.

ЖЕМ
таблиць

28 Привозъ дегтя и смолы.
29 Вывозъ домашнихъ животныхъ и птицы.
30 Вывозъ мяса, свиными и свиного комкового сала.
31 Вывозъ и привозъ сала животного.
32 Вывозъ молочныхъ продуктовъ.
33 Вывозъ яицъ.
34 Вывозъ гривъ конскихъ, хвостовъ конскихъ, щетины не въ дѣлѣ и пера птицьяго.
35 Вывозъ кожъ невыдѣланныхъ и мягкой рухляди.
36 Привозъ кожъ невыдѣланныхъ всякихъ и мягкой рухляди.
37 Вывозъ шерсти и шерстяныхъ оческовъ и обрѣзковъ.
38 Привозъ шерсти и пуши вчесаной и непряженой.
39 Вывозъ коконовъ.
40 Привозъ воска пчелинаго.
41 Вывозъ рыбы и икры.
42 Привозъ рыбы и икры.
43 Вывозъ препаратовъ для предупрежденія или леченія болѣзней виноградной лозы и плодовыхъ деревьевъ.
44 Вывозъ фосфоритовъ молотыхъ и немолотыхъ.
45 Привозъ минеральныхъ удобрений и туковъ.
46 Привозъ чугуна, желѣза и стали.
47 Привозъ косъ и серповъ.
48 Привозъ сельскохозяйственныхъ орудій и машинъ.
49 Обороты вѣншей торговли по государствамъ и по категориямъ вывезенныхъ и ввезенныхъ товаровъ за 1904—1913 г.г.
50 Вывозъ товаровъ изъ Финляндіи за 1908—1913 г.г.
51 Привозъ товаровъ въ Финляндію за 1908—1913 г.г.
52 Цѣнность товарообмѣна Финляндіи съ различными странами за 1908—1913 г.г.

Б.—В.

Международная торговля сельскохозяйственными продуктами. Вывозъ и привозъ сельскохозяйственныхъ произведеній въ иностранныхъ государствахъ.

Б.

Международная торговля сельскохозяйственными продуктами.

- 1) Пшеница. 2) Пшеничная мука. 3) Кукуруза. 4) Рисъ. 5) Жмыхи. 6) Хмель. 7) Хлопокъ. 8) Табакъ. 9) Сахаръ. 10) Масло. 11) Шерсть. 12) Яйца. 13) Кожы и шкуры всякія. 14) Скотъ живой.

В.

Вывозъ и привозъ сельскохозяйственныхъ продуктовъ въ иностранныхъ государствахъ.

1 Австро-Венгрія. А. Общій вывозъ. 409
Б. Общій привозъ. 410
В. Вывозъ и привозъ по государствамъ. 411
2 Соединенное Королевство А. Общій вывозъ. 412
Б. Общій привозъ. 412
В. Привозъ по странамъ. 413
3 Бельгія А. Общій вывозъ. 418
Б. Общій привозъ. 418
В. Привозъ по странамъ. 419
4 Болгарія А. Общій вывозъ. 420
Б. Общій привозъ. 420
В. Вывозъ по странамъ. 421
5 Германія А. Общій вывозъ. 422
Б. Общій привозъ. 422
В. Привозъ по странамъ. 423

Страницы.
Pages.

Importation du goudron, de la poix et de diverses résines. 28
Exportation d'animaux de ferme et de volailles. 29
Exportation des viandes de boucherie, des viandes de porc et du lard. 30
Exportation et importation de graisses animales. 31
Exportation du laitage. 32
Exportation d'oeufs. 33
Exportation de crinières, de queues de cheval, de soies brutes et de plumes. 34
Exportation de peaux brutes et de pelleterie. 35
Importation de peaux brutes diverses et de pelleterie. 36
Exportation de laines et de bourre lanice (et déchets). 37
Importation de laines non peignées et non filées. 38
Exportation de cocons. 39
Importation de la cire d'abelles. 40
Exportation des produits de la pêche. 41
Importation des produits de la pêche. 42
Importation de substances anticryptogamiques et autres compositions pour le traitement des maladies de la vigne et des arbres fruitiers. 43
Exportation de phosphorites moulus et non moulus. 44
Importation d'engrais. 45
Importation de la fonte, du fer et de l'acier. 46
Importation de faux et de faucilles. 47
Importation de machines agricoles. 48
Mouvement du commerce extérieur de la Russie avec les pays étrangers par catégories de marchandises exportées et importées et par pays de destination et de provenance dans la période 1904—1913. 49
Quantités et valeurs des marchandises exportées de la Finlande dans la période 1908—1913. 50
Quantités et valeurs des marchandises importées en Finlande dans la période 1908—1913. 51
Valeur du commerce extérieur de la Finlande dans la période 1908—1913. 52

Tableaux.

Б.—В.

Commerce international des produits agricoles. Exportation et importation dans les pays étrangers.

Б.

Commerce international des produits agricoles.

- 1) Froment. 2) Farine de froment. 3) Maïs. 4) Riz. 5) Tourteaux. 6) Houblon. 7) Coton. 8) Tabac. 9) Sucre. 10) Beurre. 11) Laines. 12) Oeufs. 13) Peaux. 14) Animaux vivants.

В.

Exportation et importation des produits agricoles dans les pays étrangers.

Autriche-Hongrie. Exportation générale. 1
Importation générale. 1
Exportation et importation par pays. 1
Grande-Bretagne et Irlande Exportation générale. 2
Importation générale. 2
Importation par pays. 2
Belgique Exportation générale. 3
Importation générale. 3
Importation par pays. 3
Bulgarie Exportation générale. 4
Importation générale. 4
Exportation par pays. 4
Allemagne Exportation générale. 5
Importation générale. 5
Importation par pays. 5

6	Голландія	А. Общій вывозъ. Б. Общій привозъ. В. Вывозъ и привозъ по странамъ.	426 426 427
7	Данія	А. Общій вывозъ. Б. Общій привозъ.	429 429
8	Испанія	А. Общій вывозъ. Б. Общій привозъ.	430 430
9	Италія	А. Общій вывозъ. Б. Общій привозъ. В. Привозъ по странамъ.	430 431 431
10	Норвегія	А. Общій вывозъ. Б. Общій привозъ. В. Привозъ и вывозъ по странамъ.	433 433 434
11	Румынія	А. Общій вывозъ. Б. Общій привозъ. В. Вывозъ по странамъ.	434 434 435
12	Сербія	А. Общій вывозъ. Б. Общій привозъ.	436 436
13	Франція	А. Общій вывозъ. Б. Общій привозъ. В. Привозъ по странамъ.	436 437 437
14	Швейцарія	А. Общій вывозъ. Б. Общій привозъ. В. Привозъ по странамъ.	439 439 440
15	Швеція	А. Общій вывозъ. Б. Общій привозъ.	441 441
16	Японія	А. Общій вывозъ. Б. Общій привозъ. В. Вывозъ и привозъ по странамъ.	442 442 442
17	Китай	А. Общій вывозъ. Б. Общій привозъ.	443 443
18	Ост-Индія. Британская	А. Общій вывозъ.	444
19	Алжиръ	А. Общій вывозъ. Б. Общій привозъ.	444 444
20	Тунисъ	Привозъ и вывозъ.	445
21	Египетъ	Привозъ и вывозъ.	445
22	Южно-Африканскій Союзъ	А. Общій вывозъ. Б. Общій привозъ.	446 446
23	Аргентина	А. Общій вывозъ. Б. Вывозъ по странамъ.	446 447
24	Канада	А. Общій вывозъ. Б. Общій привозъ.	447 449
25	Мексика	Привозъ и вывозъ.	450
26	Съѣд.-Американскіе Соед. Штаты	А. Общій вывозъ. Б. Вывозъ по странамъ.	450 451
27	Чили	Вывозъ и привозъ.	455
28	Австралія	А. Общій вывозъ. Б. Вывозъ по странамъ.	456 456
29	Новая Зеландія	Общій вывозъ.	457

VIII.

Цѣны на главнѣйшіе сельскохозяйственные продукты, скотъ и продукты животноводства.

- 1 Цѣны на главнѣйшіе сельскохозяйственные продукты на некоторыхъ русскихъ и иностранныхъ рынкахъ.
2а Среднія мѣсячныя цѣны на главнѣйшіе хлѣба.

Pays-Bas	Exportation générale. Importation générale. Exportation et importation par pays.	6
Danemark	Exportation générale. Importation générale.	7
Espagne	Exportation générale. Importation générale.	8
Italie	Exportation générale. Importation générale. Importation par pays.	9
Norvège	Exportation générale. Importation générale. Importation et exportation par pays.	10
Roumanie	Exportation générale. Importation générale. Exportation par pays.	11
Serbie	Exportation générale. Importation générale.	12
France	Exportation générale. Importation générale. Importation par pays.	13
Suisse	Exportation générale. Importation générale. Importation par pays.	14
Suède	Exportation générale. Importation générale.	15
Japon	Exportation générale. Importation générale. Exportation et importation par pays.	16
Chine	Exportation générale. Importation générale.	17
Indes-Orientales	Exportation générale.	18
Algérie	Exportation générale. Importation générale.	19
Tunisie	Importation et exportation.	20
Egypte	Importation et exportation.	21
Union de l'Afrique du Sud	Exportation générale. Importation générale.	22
Argentine	Exportation générale. Exportation par pays.	23
Canada	Exportation générale. Importation générale.	24
Mexique	Importation et exportation.	25
Etats-Unis	Exportation générale. Exportation par pays.	26
Chili	Exportation et importation.	27
Australie	Exportation générale. Exportation par pays.	28
Nouvelle-Zélande	Exportation générale.	29

VIII.

Prix des principaux produits agricoles, du bétail vivant et des produits du bétail.

- 1 Prix des principaux produits agricoles aux marchés russes et étrangers.
2a Prix moyens des principales céréales sur les lieux de production.

№№ таблиц.	Страницы.	Pages.
2a ¹	476	
2б	478	
2в ¹	480	
2г	482	
2д	482	
2е ¹	486	
3	488	
4а	496	
4б	500	
4в ¹	503	

IX.

Изменение по годам средних мѣстных цѣн
(подневной платы) на рабочія руки.

а	516	Среднія цѣны на рабочія руки (подневная плата): а) въ периодъ весеннихъ посѣвовъ, б) во время сѣвкоса и в) во время уборки хлѣбовъ.
б	526	Поражонныя среднія цѣны на рабочія руки (подневная плата): а) въ периодъ весеннихъ посѣвовъ, б) во время сѣвкоса и в) во время уборки хлѣбовъ.

X.

Государственные Сберегательныя Кассы. Кредитъ.

А.

Вклады землевладѣльцевъ и земледѣльцевъ въ Государственныхъ Сберегательныхъ Кассахъ, по губерніямъ и областямъ, къ 1 Января 1911—1915 г.г., по сравнению съ общимъ движениемъ вкладовъ.

Б.

Сельскохозяйственный краткосрочный кредитъ.

1	534	Выданныя Государственнымъ Банкомъ ссуды сельскимъ хозяевамъ подъ соло-векселя въ 1910—1914 г.г.
1а	537	Движеніе кредитовъ по операціи ссудъ сельскимъ хозяевамъ.
2	538	Выданныя Государственнымъ Банкомъ ссуды на покупку земледѣльческихъ машинъ и орудій въ 1910—1914 г.г.
3	542	Выданныя Государственнымъ Банкомъ ссуды подъ залогъ сельскохозяйственныхъ продуктовъ.
3а	542	Учрежденіямъ Мелкаго кредита выдана ссуда подъ хлѣбъ за 1910—1914 г.г.
4	543	Принято Государственнымъ Банкомъ въ залогъ сельскохозяйственныхъ продуктовъ за 1910—1914 г.г.

В.

Меліоративный кредитъ.

1	543	Общіе размѣры меліоративно-ссудной операціи по Министерству Земледѣлія.
2	543	Распределеніе разрѣшенныхъ на 1 января 1915 года ссудъ по составу заемщиковъ.
3	544	Посредническіе кредиты, открытые земствамъ по счету на 1 января 1915 года.
4	545	Распределеніе разрѣшенныхъ и выданныхъ ссудъ по родамъ улучшеній.
5	546	Распределеніе выданныхъ Министерствомъ Земледѣлія ссудъ на сельскохозяйственныя улучшенія по губерніямъ и по родамъ улучшеній.
6	550	Распределеніе по губерніямъ разрѣшенныхъ на 1 января 1915 г. ссудъ.

Tableaux.

2a ¹	476	Prix moyens des principales céréales sur les lieux de production par régions.
2б	478	Prix moyens (d'automne) des céréales et des autres produits agricoles sur les lieux de production.
2в ¹	480	Prix moyens (d'automne) des céréales et des autres produits agricoles sur les lieux de production par régions.
2г	482	Prix moyens locaux (d'automne) du maïs.
2д	482	Prix moyens locaux (d'automne) des graines et de la filasse de lin et de chanvre.
2е ¹	486	Prix moyens locaux (d'automne) des graines et de la filasse de lin et de chanvre par régions.
3	488	Prix moyens locaux au printemps et en automne des animaux vivants.
4а	496	Prix moyens locaux au printemps et en automne des animaux vivants par régions.
4б	500	Prix moyens (d'automne) locaux des produits d'animaux.
4в ¹	503	Prix moyens (d'automne) locaux des produits d'animaux par régions.

IX.

Taux moyens des salaires des ouvriers agricoles
à la journée.

а	516	Taux moyens des salaires des ouvriers (à la journée) pendant les périodes: а) des semailles, б) de la fenaison et в) de la moisson des blés.
б	526	Taux moyens des salaires des ouvriers (à la journée) pendant les périodes: а) des semailles, б) de la fenaison et в) de la moisson des blés par régions.

X.

Caisses d'épargne de l'Etat. Crédit.

А.

530 Dépôts versés par les propriétaires fonciers et par les agriculteurs dans les caisses d'épargne de l'Etat, comparés au mouvement général des dépôts des caisses mentionnées.

Б.

Crédit agricole à court terme.

1	534	Prêts par billets à ordre délivrés aux agriculteurs par la Banque de l'Etat dans la période 1910—1914.
2	537	Mouvement du crédit concernant les prêts délivrés aux propriétaires ruraux.
3	538	Prêts délivrés par la Banque de l'Etat pour l'achat de machines et d'instruments agricoles dans la période 1910—1914.
4	542	Prêts délivrés par la Banque de l'Etat sur gage des produits agricoles.
5	542	Prêts délivrés sur gage des blés aux institutions du petit crédit dans la période 1910—1914.
6	543	Produits agricoles acceptés en gage par la Banque de l'Etat en 1910—1914.

В.

Crédit pour améliorations agricoles.

1	543	Relevés généraux des opérations du crédit pour les améliorations agricole effectuées par le Ministère de l'Agriculture.
2	543	Répartition, d'après la catégorie des emprunteurs, des prêts consentis jusqu'au 1-er Janvier 1915.
3	544	Crédit par l'intermédiaire des Zemstvos jusqu'au 1-er Janvier 1915.
4	545	Répartition, d'après le genre des améliorations, des prêts consentis et délivrés.
5	546	Répartition de prêts pour les améliorations agricoles par gouvernements et d'après le genre d'améliorations.
6	550	Répartition par gouvernements des prêts consentis jusqu'au 1 Janvier 1915.

Г.

Мелкій кредитъ.

- 1 Сводный балансъ ссудо-сберегательныхъ товариществъ.
- 2 Сводный балансъ кредитныхъ товариществъ.
- 3 Данные о состояннн сословныхъ учрежденн мелкаго кредита.
- 4 Сводные балансы по земскимъ кассамъ.

Д.

Земельный кредитъ.

- 1а Свѣдѣнн о количествѣ земли, состоящей въ залогѣ въ Государственномъ Дворянскомъ Земельномъ Банкѣ и состоянн на ней капитальнаго долга къ 1-му января 1915 года.
- 1б Средняя (спеціальная) оцѣнка 1 десятины изъ всего количества земли, принятой въ залогъ Государственнымъ Дворянскимъ Земельнымъ Банкомъ въ 1896 и въ періодъ 1901—1914 г.г.
- 2а Ссуды, выданныя Крестьянскимъ Поземельнымъ Банкомъ на покупку земли въ 1888—1914 г.г.
- 2б Средняя погубернскія покупнаа цѣны на землю, за десятину въ рублахъ, по сдѣлкамъ, совершеннымъ при ссѣдствн Крестьянскаго Поземельнаго Банка и на землю, купленную изъ нѣмнн Банка, за 1909—1914 г.г.
- 3б Движенне земельного фонда Крестьянскаго Поземельнаго Банка.
- 4б Движенне ссудъ, выданныхъ Крестьянскимъ Поземельнымъ Банкомъ въ періодъ 1888—1914 г.г.
- 4в Задолженность частнаго землевладѣнн къ 1-му января 1915 года.

XI.

А. Пути сообщенн. Б. Перевозн главнѣйшихъ сельскохозяйственныхъ грузовъ.

А.

- 1 Распределенне длины желѣзнодорожныхъ линн и вѣтвей по губернямъ къ 1 января 1912 года.
- 2 Сравнительныя данныя о желѣзныхъ дорогахъ Россн и иностранныхъ государствъ.
- 3 Длина шоссеныхъ, замощенныхъ и грунтовыхъ дорогъ въ 1911 г.
- 4 Длина внутреннихъ водныхъ путей по губернямъ Европейской Россн и на Кавказѣ.

Б.

- 1 Общне итоги перевозокъ сельскохозяйственныхъ товаровъ по желѣзнымъ дорогамъ Россн.

XII.

Производство сельскохозяйственныхъ машинъ и оруднй.

Производство сельскохозяйственныхъ машинъ и оруднй на заводахъ и въ мастерскихъ Россн за 1913 г.

XIII.

А.—В.

Мировое производство, торговля и потребление химическихъ удобреннй.

Дополнення.

Посѣвная площадь и сборъ отдѣльныхъ культуръ въ Имперн въ 1915 г.

Посѣвная площадь и сборъ хлѣбовъ въ нѣкоторыхъ иностранныхъ государствахъ въ 1915 г.

Переводъ русскихъ мѣръ въ мѣры принятыя въ иностранныхъ государствахъ.

Г.

Petit crédit.

- 552 Bilan global des associations du crédit mutuel et d'épargne.
- 558 Bilan global des associations de crédit.
- 564 Données statistiques sur l'état des institutions communales du petit crédit.
- 576 Bilans des caisses du petit crédit des Zemstvos.

Д.

Crédit foncier.

- 578 Renseignements sur l'étendue des propriétés foncières engagées à la Banque foncière de l'Etat pour la Noblesse et sur la situation des dettes hypothécaires grevant ces propriétés jusqu'au 1 Janvier 1915.
- 582 Estimation moyenne (spéciale) d'une décaline de toutes les terres acceptées en gage par la Banque foncière de l'Etat pour la Noblesse en 1896 et dans la période 1901—1914.
- 585 Prêts alloués par la Banque foncière des paysans pour 2 l'achat de terres dans la période 1888—1914.
- 596 Prix moyens, par gouvernements, d'une décaline de 2 terrains, achetés avec l'aide de la Banque foncière des paysans et des terres appartenant à la Banque en 1909—1914.
- 599 Mouvement des fonds territoriaux de la Banque foncière 3 des paysans.
- 601 Mouvement des prêts livrés par la Banque foncière des 4 paysans dans la période 1888—1914.
- 602 Endettement de la propriété foncière privée le 1-er 4 Janvier 1915.

XI.

А. Voies de communication. Б. Transport des produits agricoles.

А.

- 612 Répartition de la longueur des lignes et des embranchements ouverts à l'exploitation régulière par gouvernements. Situation le 1 janvier 1912.
- 614 Données comparatives sur les chemins de fer de la Russie et des pays étrangers.
- 616 Longueur des chaussées, des routes pavées et des routes non pavées en 1911.
- 618 Longueur des voies fluviales par gouvernements dans l'intérieur de la Russie d'Europe et au Caucase.

Б.

- 619 Produits agricoles transportés par les chemins de fer en Russie.

XII.

Production des machines et des instruments agricoles.

- 628 Production des machines et des instruments agricoles par les usines et les ateliers russes en 1913.

XIII.

А.—В.

- 638 Production mondiale, commerce et consommation des engrais chimiques.

Tableaux supplémentaires.

- 646 Répartition et rendement des cultures en Russie en 1915.
- 648 Répartition et rendement des cultures dans les pays étrangers en 1915.
- 649 Mesures russes converties en mesures des systèmes usités dans les pays étrangers.



I.

Свѣдѣнія о численности населенія, общемъ пространствѣ,
культурныхъ и лѣсныхъ площадяхъ Россіи и иностранныхъ
государствъ.

Tableau comparatif des données statistiques sur la population, la
superficie territoriale et l'étendue des terrains cultivés et boisés en
Russie et dans les pays étrangers.

1. Сводная статистическая таблица. Tableau comparatif des données statistiques.

Страны. P a y s .	Население обоего пола. Population des deux sexes.		Пространство. Etendue.		Летопись на л. н. р. L'Annuaire de l'Année.	Годы. Années.	Площадь обрабатываемой земли. Etendue des terres cultivées.	Луга и пастбища. Prairies et pâturages.	Леса. Forêts.	Неудобная земля. Terres incultes.
	Годы. Années.	Тысяч жителей. Milliers d'habitants.	Квадр. версты. Versets carrés.	Тысяч дессятин. Milliers de déciatines.						
Россия. Russie.										
Европейская Россия (51 губерния). Russie d'Europe (51 gouvernement).	1913	128,864,3	4,250,574,8	442,782,1	50,3	1914	78,808,1	22,188,2	142,060,9 9)	70,562,2 4)
Приволжская губерния. Pologne	1913	12,247,6	99,691,1	10,394,8	122,8	1913	5,812,6	867,4	2,063,5 5)	—
Кавказ, Сопосе	1913	12,921,7	412,310,8	42,350,4	31,3	1914	9,075,1	1,495,2	4,897,9 3)	—
Сибирь, Sibirie.	1913	10,000,7	10,986,845,5	1,145,489,4	0,9	1914	7,552,9	6,392,3	204,051,0 3)	—
Средняя Азия. Asie Centrale.	1913	11,105,5	5,110,629,7	324,063,7	2,6	1914	5,293,4	4,243,9	19,819,9 9)	—
Финляндия. Finlande	1913	3,241,0	286,041,8	29,793,2	11,3	1910	1,719,3	861,5	27,883,2 3)	—
Европа. Europe.										
Австро-Венгрия: Autriche-Hongrie:	1912	28,995,8	284,004,4	27,501,2	109,8	1911	9,731,5	6,579,7	8,852,5	92,3
Австрия. Autriche	1910	20,886,5	285,374,2	28,779,5	73,1	1910	13,030,6	6,561,5	8,241,1	60,7
Венгрия. Hongrie 6)	1912	1,906,4	45,065,1	4,690,2	43,6	—	—	—	—	—
Босния и Герцеговина. Bosnie et Herzégovine.	1914	850,0	23,020,5	2,710,6	32,7	—	—	—	—	—
Албания. Albanie 7)	1913	7,639,8	25,295,4	2,700,1	294,7	1910	1,256,9	475,9	475,8	98,9
Бельгия. Belgique.	1914	4,753,0	97,990,0	10,207,0	48,0	1910	3,176,3	1,465,2	2,592,0	—
Болгария. Bulgarie	1914	4,203,5	202,239,1	21,072,5	207,8	1911	5,403,4	11,231,5	1,025,4	—
Соединен. Королевство: Royaume Uni: Великобритания. Grande-Bretagne	1914	4,375,6	7,690,6	6,890,6	53,3	1911	11,110,0	5,187,1	1,025,4	—
Ирландия. Irlande	1914	67,812,0	476,884,6	49,572,9	142,5	1900	23,591,9	7,929,2	12,810,5	443,7
Германия. Allemagne.	1912	6,114,3	29,109,5	3,092,3	210,1	1911	8,815,5	3,110,4	225,7	547,3
Голландия. Pays-Bas.	1914	4,868,0	94,680,0	9,893,6	46,8	1907	444,0	1,850,0	749,4	—
Греция. Grèce	1911	2,757,1	34,292,7	3,572,3	80,4	1907	2,951,5	327,1	296,5	—
Дания. Danemark.	1910	19,611,3	448,374,9	46,248,9	44,1	1908—11	15,435,6	19,038,2	4,496,0	479,6
Испания. Espagne	1913	85,239,0	252,230,2	26,280,0	139,6	1911	12,925,9	5,107,4	4,177,4	947,3
Италия. Italie	1910	29,9	2,275,7	237,1	114,2	1911	110,9	26,0	76,0	11,0
Люксембург. Luxembourg.	1914	247,3	284,159,9 7)	29,600,3 7)	8,7	1907	678,0	1,486,1	6,399,0	—
Норвегия. Norvège	1911	5,960,1	80,910,7	8,429,5	73,7	1907	2,139,3	1,762,7	1,790,7	—
Португалия. Portugal.	1914	7,516,4	121,029,0	12,607,4	62,1	1905	5,498,1	1,377,6	2,088,1	—
Румыния. Roumanie.	1914	4,549,0	76,684,0	7,988,1	59,3	1897	998,5	585,9	440,4	190,0
Сербия. Serbie	1914	1,891,0	34,629,0	2,564,9	76,8	—	—	—	—	—
Турция Европейская. Turquie d'Europe	1912	39,629,0	49,177,4	49,177,4	83,9	1910	21,900,5	9,210,6	8,589,0	3,875,4
Франция. France	1912	42,068,3	12,979,0	1,820,6	106,4	1907	—	—	—	—
Черногория. Monténégro	1912	516,0	12,678,0	3,788,2	40,7	—	—	—	—	—
Швейцария. Suisse	1912	3,861,2	384,120,3	41,055,5	14,4	1911	3,887,2	1,195,0	19,567,5	—
Швеция. Suède	1914	5,679,6	—	—	—	—	—	—	—	—
Азия. Asie.										
Индия. Inde.	1911	815,059,9	4,052,896,3	428,190,2	77,7	—	—	—	—	—
Британская провинция. Province britannique.	1911	243,431,4	2,282,204,2	281,601,5	100,0	1910—11	98,107,7	42,629,8	29,850,4	—

2. Пространство и население России по губерніямъ.
Etendue et population de la Russie par gouvernements.

Губерніи и области. Gouvernements, provinces et territoires.	Простран- ство. (въ тысяч. десятин). Etendue en milliers de déci- tines.	Населеніе къ 1-му Янв. 1914 г. (въ тысяч.). Population le 1-er Jan- vier 1914 (en milliers).	Губерніи и области. Gouvernements, provinces et territoires.	Простран- ство. (въ тысяч. десятин). Etendue en milliers de déci- tines.	Населеніе къ 1-му Янв. 1914 г. (въ тысяч.). Population le 1-er Jan- vier 1914 (en milliers).
Европейская Россія. Russie d'Europe.			<i>Закавказье. Transcaucasie.</i>		
Курскій. Koursk	4.252,3	3.256,6	Бакинская. Bakou	3.570,6	1.100,4
Орловская. Orel	4.277,0	2.761,7	Дагурская обл. Prov. de Dagestan	638,5	183,1
Тульская. Toula	2.933,9	1.886,2	Дагестанская обл. Pr. du Daghestan	2.719,4	724,2
Рязанская. Riazano	3.898,1	2.773,9	Елисаветпольская. Elisabetpol	4.028,0	1.088,0
Тамбовская. Tambow	6.095,1	3.530,0	Карская. Prov. de Kars	1.716,2	896,2
Воронежская. Voronije	6.081,7	3.630,9	Кутаисская. Koutais	1.980,8	1.067,7
Саратовская. Saratow	7.794,1	3.269,3	Сухумскій окр. Arrond. de Soukhoum	808,3	146,4
Симбирская. Simbirsk	4.530,5	2.067,8	Тифлисская. Tiflis	3.740,2	1.859,6
Пензенская. Penza	3.555,2	1.911,6	Закавказскій окр. Arrond. de Zakataly	864,8	100,4
Казанская. Kazan	5.828,8	2.867,0	Черноморская. Gov. de la Mer Noire	763,3	152,7
Нижегородская. Nijni-Novgorod	4.691,3	2.066,8	Эриванская. Erivan	2.542,6	1.018,3
Уфимская. Oufa	11.168,0	3.099,2			
Самарская. Samara	18.825,9	3.800,8	Итого по Закавказью. Total pour le	22.617,7	7.347,0
Оренбургская. Orenbourg	17.366,3	2.170,8	Transcaucasie		
Астраханская. Astrakhan	21.589,3	1.315,9			
Бессарабская. Bessarabie	4.064,2	2.657,3	Всего по Кавказу. Total pour le Caucase.	42.950,4	12.921,7
Херсонская. Khersonie	6.480,7	3.744,6			
Таврическая. Tauride	5.526,6	2.059,3			
Екатеринославская. Iekaterinoslaw	5.802,8	3.455,5			
Донская обл. Territ. des cosaques du Don	15.061,5	3.876,0	Азиатская Россія. Russie d'Asie.		
Подольская. Podolie	3.846,1	4.057,3			
Киевская. Kiev	4.664,5	4.792,5	Сибирь. Sibirie.		
Волынская. Volynie	6.566,5	4.189,0	Енисейская. Iénisseisk	232.708,4	990,4
Харьковская. Kharkow	4.988,2	3.416,8	Иркутская. Irkoutsk	66.481,1	750,2
Черниговская. Tchernigow	4.796,2	3.131,5	Тобольская. Tobolsk	127.007,2	2.054,4
Полтавская. Poltava	4.567,2	3.792,1	Томская. Tomsk	77.582,6	3.999,0
Владимирская. Vladimir	4.461,8	2.027,0			
Московская. Moscou	3.045,6	3.591,3	Итого по 4 Сибирскимъ губ. Total pour	503.769,3	7.794,0
Калужская. Kalouga	5.931,1	1.476,6	les 4 gouvernements de la Sibirie		
Тульская. Toula	5.920,7	2.394,1			
Ярославская. Iaroslawa	3.253,3	1.297,7	<i>Области. Provinces:</i>		
Костромская. Kostroma	7.688,7	1.822,6	Забайкальская. Transbaikalie	56.485,5	945,7
Могилевская. Moguiliew	4.889,2	2.465,6	Якутская. Prov. d'Iakoutsk	362.775,5	350,0
Минская. Minsk	8.849,5	3.085,8	Амурская. Prov. de l'Amour	36.597,1	250,4
Витебская. Vitebsk	4.026,1	1.953,1	Приморская. Prov. Maritime	63.175,6	606,6
Смоленская. Smolensk	5.126,4	2.168,6	Камчатская. Kamtchatka	119.109,1	40,5
Вяленская. Vilno	3.836,1	2.075,9	Сахалинская. Gov. Sakhaline	3.477,3	83,5
Ковенская. Kovno	3.675,8	1.857,1			
Гродненская. Grodno	3.331,4	2.048,2	Всего по Сибири. Total pour la Sibirie.	1.145.489,4	10.007,7
Петроградская. Petrograd	4.083,8	3.136,5			
Псковская. Pskow	3.853,8	1.425,1	Степня. Provinces des Steppes.		
Новгородская. Novgorod	10.850,7	1.671,5	Тургайская обл. Prov. de Tougai	40.262,0	697,7
Олонетская. Olonetz	11.700,6	465,6	Акмолинская обл. Prov. d'Akmolinsk	53.358,1	1.523,7
Ливондская. Livonie	4.166,3	1.744,0	Семиралтинская обл. Prov. de Sémi- ralatinsk	42.274,2	867,5
Курляндская. Courlande	2.473,7	798,3	Семирѣченская обл. Prov. de Sémi- rétchic	34.268,4	1.269,3
Эстляндская. Esthonie	1.802,8	507,2			
Вятская. Viatska	14.065,0	3.996,7	Итого по 4 Степнымъ обл. Total pour	170.162,7	4.358,2
Пермская. Perm	30.298,9	4.007,5	les 4 provinces des Steppes		
Вологодская. Vologda	36.808,4	1.751,6			
Архангельская. Arkhangel	77.299,4	483,5	Уральская обл. Territ. des cosaques de l'Oural	32.639,4	867,1
Холмская. Kholm	1.235,8	1.087,8			
Итого по 51-ти губ. Европейской Россіи. Total pour les 51 gov. de la Russie d'Europe	442.782,1	128.864,3			
Приислннская. Pologne.			Туркестанъ. Turkestan.		
Варшавская. Varsovie	1.600,0	2.792,6	Закаспійская. Prov. Transcaspienne	55.739,7	593,9
Калишская. Kalich	1.037,7	1.342,4	Сурь-Дарьинская. Prov. du Sur-Daria	46.028,2	2.012,3
Кельцкая. Keltzy	923,8	1.029,8	Ферганская. Prov. de Fergana	18.158,2	2.134,0
Ломжинская. Lomja	1.087,7	819,7	Самаркандская. Prov. de Samarcande	6.312,5	1.198,0
Люблинская. Lubline	1.469,8	1.481,0			
Петриковская. Petrokow	1.121,2	2.097,9	Итого по Туркестану. Total pour le	121.231,6	5.878,2
Плоцкая. Plotzk	863,6	886,0	Turkestan		
Радомская. Radom	1.130,7	1.180,2	Всего по Азиатской Россіи. Total pour	1.469.523,1	21.104,2
Сувальская. Souwalki	1.127,6	718,0	la Russie d'Asie		
Итого по 9-ти Приислннскимъ губ. Total pour les 9 gov. de la Pologne	10.384,8	12.247,6			
Кавказъ. Caucase.			Всего по Имперіи (93 губ. и обл.) Total pour l'Empire (93 gov. et prov.)	1.965.640,4	175.137,8
<i>Предкавказье. Caucase du Nord.</i>					
Кубанская обл. Territ. des cosaques du Kouban	8.687,2	2.984,5			
Ставропольская. Stavropol	4.971,3	1.329,0			
Терская обл. Territ. des cosaques du Terek	6.674,2	1.281,2			
Итого по Предкавказью. Total pour le Caucase du Nord	20.332,7	5.574,7			

II. А.

Посѣвная площадь .

и

Сборъ главнѣйшихъ полевыхъ произведеній
въ Россіи.

Répartition et rendement des cultures en Russie.

А. 1. Посѣвная площадь и сборъ въ 1901—1914 г.г. по отдѣльнымъ культурамъ
Répartition et rendement des cultures en Russie dans la période 1901—1914 (d'après

Районы, губернія и области. Régions, gouvernements, provinces, territoires.	Годы. Années.	(Въ числительн. Le chiffre au-dessus de la ligne). (Въ знаменательн. Le chiffre au-dessous de la ligne).						П о с ѣ в	
		Продовольственные хлѣба. Céréales						Полба. Epaautre.	Гречиха. Sarrasin.
		Озимая рожь. Seigle d'hiver.	Озимая пшеница. Froment d'hiver.	Яровая рожь. Seigle d'été.	Яровая пшеница. Froment d'été.	Ячмень. Orge.	Гречиха. Sarrasin.		
Черноземная полоса. Région de la terre noire. Центральный земледѣльческій. Centre agricole.	1901—1905	802,970 46,876,8	103,248 7,065,1	370 24,5	29,980 1,777,4	40,233 2,239,6	232 8,5	169,969 5,171,2	
	1906—1910	769,810 42,268,8	87,406 5,775,4	418 24,8	41,831 2,384,4	42,697 2,360,3		156,549 5,751,0	
		1901—1910	786,390 44,572,8	95,377 6,430,3	393 24,7	35,890 2,080,0	41,465 2,244,9		163,261 5,461,1
	1910	754,978 47,261,9	75,380 5,768,4	508 37,0	59,306 3,618,3	46,955 3,093,6		152,480 8,152,3	
	1911	778,184 46,140,9	81,091 5,033,0	540 31,5	55,310 2,862,9	41,800 2,233,4		148,239 6,976,3	
	1912	796,485 51,366,0	96,519 7,907,9	418 20,7	55,804 3,470,2	41,631 2,738,7		153,342 8,230,4	
	1913	775,612 44,500,0	90,912 7,885,3	386 28,5	50,174 3,643,9	40,171 2,933,1		157,756 5,633,2	
	1914	775,612 49,065,5	113,907 10,720,6	391 28,9	52,884 2,516,5	45,064 1,871,3		154,763 4,705,1	
	1901—1905	722,904 38,150,9	38,991 2,427,5	928 26,1	1,595 84,1	7,801 294,6	181 11,9	78,743 1,706,3	
	1906—1910	711,006 33,216,7	22,340 1,554,8	901 27,5	1,722 91,5	8,747 316,9		70,400 1,655,8	
		1901—1910	717,465 33,688,8	30,666 1,991,9	915 26,3	1,644 87,3	8,274 306,7		74,602 1,680,6
	1910	693,023 39,619,6	14,836 1,386,2	1,288 62,7	2,104 140,4	10,218 298,7		63,808 2,146,7	
	1911	690,542 37,333,3	17,845 1,343,6	898 41,2	4,086 214,4	11,752 593,3		63,820 1,879,6	
	1912	682,278 29,833,8	18,947 1,415,6	789 22,0	2,117 105,2	13,131 675,5		59,965 2,235,8	
1913	688,627 34,175,8	19,410 1,703,3	1,133 52,4	1,808 118,1	11,322 559,7		59,858 1,210,5		
1914	684,235 29,637,0	21,711 1,710,4	1,004 30,1	2,162 90,0	10,502 253,4		51,150 1,084,4		
1901—1905	576,964 28,554,3	10,216 671,6	939 58,7	939 58,7	2,122 92,4		36,038 1,141,6		
1906—1910	559,257 25,736,8	6,288 447,5	55 2,6	1,451 81,6	2,309 116,7		30,364 974,1		
	1901—1910	568,111 27,145,5	8,252 569,6	1,195 67,1	1,195 67,1	2,220 104,1		33,801 1,057,8	
1910	541,844 26,832,0	5,547 488,2	31 1,6	1,757 125,4	2,148 115,3	2 0,2	25,862 981,0		
1911	552,990 31,504,4	7,474 550,3	44 2,8	2,951 177,4	2,588 172,6	1,860 112,1	24,805 1,254,3		
1912	546,332 24,551,2	8,285 599,4	146 8,5	3,881 194,7	2,840 175,8	15 1,0	23,588 1,190,4		
1913	542,603 29,591,9	9,487 799,2	2,263 114,3	5,213 327,5	3,561 234,8		25,752 909,0		
1914	526,073 19,951,0	7,980 523,3	4,199 106,5	4,012 185,4	3,433 95,2	180 10,0	22,118 432,6		

рамъ въ Имперіи (по даннымъ изданія Центр. Стат. Комит. М. В. Д. «Урожай» годы 1901—1914).

les données de l'édition du Comité Central de Statistique du Ministère de l'Intérieur de «Récolte» années 1901—1914).

ная площадь.—Surface cultivée.
Сборъ.—Production totale.

(Въ десятинахъ. En déciatines).
(Въ тмс. пудовъ. En milliers de pouds).

et farineux alimentaires.

Просо.	Кукуруза.	Горохъ.	Чечевича и бобы.	Всего продо- вольственныхъ хлѣбныхъ.	Овесъ.	Всего продо- вольственныхъ хлѣбныхъ и ова.	Карто- фель.	Ленъ (сымя).	Конопля (сымя).	Общая площадь и общий сборъ всѣхъ главныхъ полей произвед.
Millet.	Ma's.	Pois.	Legumes, fèves, haricots.	Total des cé- réales et des farineux alimen- taires.	avoine.	Total des cé- réales, des farin- eux alimentaires et de l'avoine.	Pommes de terre.	Lin (graines).	Chanvre (graines).	Surface et produc- tion totale pour toutes les cultures.
128,990	102	11,700	6,514	1,294,298	485,153	1,779,451	70,474	5,563	65,853	1,921,741
6,120,1	4,3	889,4	279,5	70,156,3	24,831,9	94,988,2	24,343,6	239,8	3,206,9	132,778,5
131,280		11,572	8,280	1,250,850	484,628	1,735,478	74,970	3,424	63,550	1,877,221
6,450,9		892,8	480,7	65,980,6	26,386,2	92,366,8	40,085,7	143,1	2,806,8	136,401,4
180,070		11,636	7,667	1,272,574	484,890	1,757,464	72,782	4,694	64,601	1,899,481
6,385,5		891,1	365,1	68,068,5	28,600,0	93,677,5	37,314,7	191,5	3,006,4	134,090,0
122,988		12,842	9,105	1,234,522	472,198	1,706,720	79,669	3,480	61,110	1,850,979
9,042,7		734,9	470,4	78,179,0	28,757,5	106,936,5	45,675,5	119,3	3,070,9	156,802,7
125,628		13,758	8,253	1,252,783	470,283	1,723,066	78,455	4,888	51,547	1,857,704
4,170,8		938,2	439,5	68,826,5	27,895,5	96,722,0	50,415,9	193,6	2,365,1	149,696,6
131,682		15,008	7,987	1,298,816	476,869	1,775,685	84,697	5,000	60,396	1,925,778
7,645,2		1,179,5	463,9	83,022,3	32,558,2	115,580,5	53,675,6	313,1	3,270,9	172,840,1
121,427		14,898	8,445	1,243,793	464,589	1,708,382	81,165	3,392	55,323	1,848,262
6,306,9		949,5	410,7	72,291,6	38,620,6	110,912,2	45,461,8	161,3	3,282,3	169,817,6
122,500		14,701	8,376	1,288,138	491,329	1,779,467	78,416	4,921	52,555	1,915,359
7,926,5		738,4	417,9	77,490,7	30,237,6	107,728,3	47,449,1	234,4	3,066,5	168,478,3
59,023		8,018	17,662	936,816	477,212	1,414,028	109,304	5,854	82,055	1,605,241
2,910,0		278,6	703,7	43,591,0	20,539,1	64,130,1	46,318,2	161,0	3,055,4	113,659,7
61,625		8,386	22,529	907,719	469,089	1,360,801	110,842	6,528	78,528	1,556,695
2,879,2		307,0	926,5	39,975,9	21,626,0	61,600,9	47,050,6	184,7	3,976,7	1,118,12,8
60,385		8,202	20,099	922,268	465,147	1,387,414	107,073	6,189	80,290	1,580,968
2,894,6		292,8	816,1	41,783,5	21,082,0	62,865,5	46,681,8	172,9	3,016,1	112,736,3
54,680		9,393	25,633	875,468	434,954	1,310,422	114,895	6,684	74,578	1,506,579
3,578,3		459,0	1,078,8	48,769,8	24,222,5	72,992,3	57,318,1	147,1	3,527,9	133,986,4
57,498		8,850	26,405	881,255	426,781	1,308,036	114,701	6,264	74,090	1,503,091
2,384,2		406,1	1,444,4	45,342,1	25,083,8	70,425,9	57,333,9	175,4	2,772,6	130,707,8
50,994		9,059	28,339	860,622	424,325	1,284,947	118,268	6,562	71,596	1,479,363
3,223,6		441,2	1,063,1	39,015,8	24,350,8	63,366,6	60,546,9	201,0	3,339,5	127,454,0
49,001		8,738	28,386	858,133	442,615	1,300,748	121,392	6,700	78,081	1,501,871
2,288,3		352,7	1,037,8	41,498,6	28,506,6	70,005,2	38,747,8	161,6	3,348,7	1,12,263,3
41,855		7,428	21,882	841,929	438,309	1,275,238	119,064	6,852	71,590	1,472,544
1,702,7		230,8	765,3	35,504,1	19,867,1	55,371,4	64,740,1	217,1	3,883,4	123,212,0
13,697		4,398	22,575	666,959	452,099	1,119,058	77,714	4,875	21,851	1,223,498
584,9		173,4	788,6	32,067,6	22,623,7	54,591,3	40,456,1	130,9	688,9	95,567,2
10,414	17	4,248	21,784	636,202	436,792	1,072,994	77,438	4,848	18,584	1,173,861
517,4	1,0	214,4	940,5	29,032,1	22,871,9	51,903,3	42,976,2	149,8	707,3	95,736,5
12,055		4,329	22,180	651,581	444,445	1,096,026	77,575	4,861	20,218	1,198,080
650,8		193,9	864,6	30,549,9	22,697,4	53,247,3	41,716,7	140,4	698,7	95,801,3
9,110		6,722	26,338	618,861	425,329	1,044,190	80,876	4,662	18,849	1,148,377
570,8		343,8	1,246,5	30,899,4	25,928,6	56,828,0	52,624,2	141,4	778,0	110,179,8
8,900	23	4,922	28,309	629,445	438,276	1,062,721	84,750	4,137	16,333	1,168,441
468,8	1,0	275,3	1,259,7	35,778,7	28,519,4	64,370,1	55,699,5	133,6	608,7	120,781,9
8,320	4	5,138	28,219	621,733	439,288	1,061,016	85,696	4,070	17,309	1,168,091
556,9	0,3	273,2	1,095,4	28,626,7	26,488,1	55,114,8	52,685,4	144,6	659,3	108,604,1
8,925		5,379	25,280	628,423	447,067	1,075,490	88,677	4,020	16,208	1,184,390
459,2		314,4	1,284,3	34,034,6	29,599,9	63,594,5	40,888,9	137,5	684,7	104,305,6
7,842		4,850	24,403	604,397	419,932	1,024,329	84,721	3,758	16,891	1,122,694
552,7		116,5	662,6	22,435,8	16,521,5	38,967,3	42,949,5	77,6	417,3	82,401,7

Районы, губернии и области. Régions, gouvernements, provinces, territoires.	Годы. Années.	(Въ числителѣ. Le chiffre au-dessus de la ligne). (Въ знаменателѣ. Le chiffre au-dessous de la ligne).							П о с ъ в	
		Продовольственные хлѣба. Céréales							Полба. Etraube.	Гречиха. Sarrasin.
		Озимая рожь. Seigle d'hiver.	Озимая пшеница. Froment d'hiver.	Яровая рожь. Seigle d'été.	Яровая пшеница. Froment d'été.	Ячмень. Orge.				
Рязанская. Riazan. { Среднее за погоды de	1901-1905	613,180 30,809,4	3,323 265,6	672 29,9	1,460 79,7	197 11,6			29,084 683,6	
	1906-1910	894,717 30,613,1	2,847 167,9	939 32,1	1,445 85,9	290 15,3	126 5,7		26,558 566,3	
	1901-1910	603,949 30,717,3	3,135 211,7	806 28,0	1,456 82,3	243 13,4			27,313 656,0	
	1910	618,137	1,498	1,070	2,572	123	201		24,447	
	1911	32,314,1	132,4	45,1	190,2	10,9	7,7		593,6	
	1912	608,619	1,554	992	2,150	510	8		23,326	
	1913	29,680,2	118,3	44,3	108,6	25,6	1,0		797,5	
	1914	608,916	1,307	829	3,477	257	8		20,947	
	1915	35,245,6	105,1	57,7	162,5	15,2	0,1		519,3	
	1916	686,865	2,308	4,089	1,084	216			20,678	
	1917	30,952,6	233,8	140,7	140,7	62,7			511,2	
	1918	589,980	3,177	4,549	1,476	273			20,281	
	1919	31,567,6	190,3	187,3	81,3	518			398,7	
	1901-1905	1,082,792 69,092,5	22,866 1,728,3	368 19,3	13,240 740,4	944 55,4	197 8,1		19,245 421,2	
1906-1910	1,074,765 60,718,9	9,923 669,1	720 33,6	10,728 651,3	1,246 82,0			13,338 386,6		
1901-1910	1,078,774 64,908,7	16,389 1,198,7	544 26,4	11,988 696,3	1,096 68,2			16,292 403,9		
1910	1,076,021	7,293	1,460	18,272	1,922	156		13,082		
1911	57,256,5	651,4	69,9	83,6	144,9	11,6		411,3		
1912	1,122,578	6,750	268	13,220	858			12,465		
1913	52,499,6	400,4	10,4	50,5,7	32,2			414,0		
1914	1,124,108	8,078	480	11,261	762			13,144		
1915	83,166,9	661,2	26,5	68,0,7	38,1			531,6		
1916	1,128,719	7,847	102	8,059	552			13,862		
1917	55,574,4	542,6	6,0	473,7	33,1			367,3		
1918	1,133,470	9,880	1,343	5,735	311			12,578		
1919	74,626,6	795,8	82,2	262,1	15,6			181,7		
1901-1905	796,277 41,743,1	53,858 3,220,4	1,536 34,3	455,583 18,836,4	240,839 9,676,3	744 29,6		89,599 2,133,0		
1906-1910	775,953 37,098,7	35,046 1,917,2	1,067 55,0	475,155 16,089,1	247,632 8,161,9	787 33,4		58,463 1,800,3		
1901-1910	786,115 39,420,9	44,302 2,668,8	2,302 44,5	466,369 17,460,8	244,183 8,869,4	751 32,0		70,496 1,966,7		
1910	669,028	13,981	888	613,050	294,085	759		60,599		
1911	32,012,5	1,176,2	38,4	22,989,8	10,707,4	45,4		2,309,9		
1912	824,976	32,186	413	532,228	269,943	158		58,979		
1913	37,974,3	1,398,5	15,8	18,320,7	8,115,9	12,6		2,350,9		
1914	824,721	23,549	180	587,405	258,856			58,903		
1915	59,455,3	1,785,3	10,0	30,338,9	12,763,7			3,107,0		
1916	848,370	33,623	1,581	588,044	250,333			59,730		
1917	51,710,6	2,580,2	101,4	30,741,1	11,778,5			1,311,0		
1918	832,932	32,423	843	584,145	235,046			60,975		
1919	48,128,1	2,469,0	59,7	20,635,9	7,878,7			1,004,9		
Среднево-лжская. Région du cours moyen du Volga.										
Саратовская. Sa- ratow. { Среднее за погоды de	1901-1905	1,010,789 46,364,9	7,763 476,8	2,161 62,1	824,516 24,455,6	35,085 1,065,3	1,293 72,7		8,819 160,0	
	1906-1910	1,047,988 39,408,7	5,468 308,3	2,182 80,3	979,201 31,379,9	30,799 1,101,3	574 19,0		6,884 178,3	
	1901-1910	1,029,386 42,836,3	6,612 348,0	2,167 66,3	901,869 27,317,7	32,942 1,084,3	994 40,6		7,702 169,2	
	1910	849,521	2,057	2,004	1,128,079	45,916	1,195		9,625	
	1911	35,720,0	131,1	89,2	46,645,6	2,070,1	54,2		283,7	
	1912	1,089,605	2,997	866	1,129,560	47,653			7,980	
	1913	20,689,3	67,8	8,7	14,466,6	537,9			118,1	
	1914	885,790	1,801	674	1,091,501	36,502			7,286	
	1915	35,352,3	97,5	25,7	84,373,7	1,318,3			358,4	
	1916	1,022,022	2,986	882	1,110,428	89,474			8,570	
	1917	66,307,2	178,2	20,7	34,195,3	2,375,5			203,9	
	1918	995,742	4,913	1,493	1,072,275	89,034			8,429	
	1919	38,501,8	294,7	54,5	35,003,0	1,152,0			90,2	

ная площадь.—Surface cultivée.

(Въ десяткахъ. En décatiânes).

Сборъ.—Production totale.

(Въ тыс. пудовъ. En milliers de pouds).

et farineux alimentaires.

Просо. Millet.	Кукуруза. Maïs.	Горохъ. Pois.	Чечевица и бобы. Lentilles, Fèves, haricots.	Всего продо- вольственныхъ хлѣбовъ. Total des céré- ales et des farineux ali- mentaires.	Овесъ. Avoine.	Всего продо- вольственныхъ хлѣбовъ и ова- са. Total des céré- ales, des farineux alimentaires et de l'avoine.	Карто- фель. Pommes de terre.	Лѣпъ (сѣмя). Lin (graines).	Конопля (сѣмя). Chanvre (graines).	Общая площадь и общій сборъ всѣхъ главнѣйш. полев. произвед. Surface et pro- duction totale pour toutes les cultures.
97.446		5.113	20.178	771.257	376.828	1.147.485	91.069	10.800	10.086	1.259.410
4.196,4		180,2	605,9	36.714,5	17.870,5	54.585,0	35.963,4	265,9	221,5	91.025,8
90.091		4.103	18.139	738.703	375.729	1.114.432	89.085	8.637	7.208	1.219.333
4.467,3		216,6	808,3	36.976,3	20.755,3	57.731,6	39.400,3	266,1	308,6	97.596,6
93.769		4.608	19.157	754.90	375.979	1.130.959	90.062	9.719	8.632	1.239.372
4.396,3		198,4	706,3	36.845,4	19.312,3	56.158,3	37.670,3	261,0	216,1	94.311,2
84.272		5.091	21.140	753.551	410.186	1.163.687	97.809	7.314	6.801	1.275.111
5.671,2		288,7	1.106,0	40.359,9	28.286,0	68.645,9	52.866,0	246,0	192,5	1.21.950,4
81.944	26	5.057	20.146	744.332	380.885	1.124.717	97.889	9.125	4.228	1.238.799
4.378,0	1,7	178,2	674,0	36.007,2	18.060,2	54.067,8	48.244,5	295,0	131,2	102.738,5
78.970	75	4.565	19.419	733.770	368.445	1.102.215	97.874	9.384	5.288	1.214.461
4.835,5	5,7	217,7	679,3	41.844,2	23.077,4	64.921,6	46.256,4	275,3	159,6	111.613,4
79.514		4.674	19.297	768.175	382.818	1.150.990	102.748	9.412	5.075	1.268.220
4.343,9		278,8	908,9	37.445,8	23.423,9	60.869,7	40.484,7	344,4	187,7	101.886,5
78.061		4.647	19.203	726.597	381.072	1.107.669	104.954	9.788	5.011	1.227.417
2.508,0		166,2	556,4	35.661,7	15.124,7	50.786,4	49.023,8	196,6	139,7	100.138,5
302.746		26.680	16.604	1.485.680	626.852	2.111.532	102.848	13.248	30.021	2.257.659
18.742,3		1.713,3	656,8	87.474,4	34.606,3	122.080,7	42.146,4	386,9	704,6	165.328,6
384.796		19.986	22.695	1.478.283	644.392	2.122.675	109.980	10.187	27.202	2.270.044
16.412,8		1.089,4	1.108,7	81.155,9	38.693,2	119.789,1	61.447,5	360,8	1.026,3	172.423,4
313.771		23.339	19.680	1.481.982	626.122	2.117.104	106.414	11.778	28.617	2.263.892
15.077,6		1.101,4	881,3	84.315,2	36.612,7	120.934,9	46.796,9	378,0	768,5	168.876,0
312.790	68	26.718	30.108	1.482.835	677.448	2.160.283	118.881	9.181	26.899	2.310.244
20.711,0	4,0	1.812,3	1.615,0	83.527,3	52.313,7	135.841,0	64.185,1	389,1	391,0	201.402,1
295.794	106	28.681	26.427	1.507.147	651.210	2.168.357	110.336	10.572	24.288	2.303.498
13.923,7	1,9	722,7	688,3	69.198,9	29.822,5	99.021,4	53.559,2	394,6	699,9	155.778,1
305.550		21.547	24.938	1.509.863	635.508	2.145.366	118.184	11.384	28.280	2.293.174
20.233,0		1.611,3	1.138,7	108.178,0	51.157,5	159.335,5	64.024,5	540,6	806,3	224.706,9
297.207	88	22.794	27.687	1.506.867	654.088	2.160.990	110.688	9.589	19.143	2.300.295
14.811,6	1,4	1.404,2	1.265,7	74.480,5	40.165,7	114.646,2	59.428,2	401,9	697,0	175.183,3
275.890	92	24.261	31.066	1.500.566	640.600	2.141.166	110.814	8.999	18.374	2.278.853
8.340,0	1,3	840,7	891,0	86.037,0	28.798,9	114.835,9	43.454,5	206,4	536,6	159.031,4
243.108	470	6.518	3.890	1.884.741	739.903	2.204.644	86.090	23.057	28.881	2.343.612
9.750,3	24,1	344,9	188,5	85.833,4	15.189,8	101.033,2	31.707,8	806,5	913,2	134.460,7
261.001	747	5.483	3.694	1.864.539	308.967	2.173.496	77.021	7.906	26.106	2.284.589
11.891,8	66,1	374,6	199,3	76.945,6	15.771,0	92.716,6	38.848,9	840,9	941,7	126.747,8
252.058	609	6.001	3.212	1.874.640	314.430	2.189.070	81.540	16.482	28.024	2.314.116
10.621,1	39,6	309,8	168,4	81.389,5	15.488,4	96.874,9	32.278,8	823,8	887,5	130.604,3
261.986	1.305	5.765	4.843	1.931.189	360.954	2.292.143	83.535	5.871	25.151	2.408.200
17.283,6	105,7	394,7	344,9	87.887,5	21.389,1	109.276,6	44.514,1	260,3	1.194,1	155.245,6
232.079	757	5.584	1.712	1.953.915	380.902	2.284.817	85.179	6.176	26.810	2.396.482
6.733,0	34,9	201,6	78,4	75.736,6	13.246,7	88.983,3	37.735,5	221,6	708,0	127.708,4
242.087	647	6.267	3.414	2.001.223	311.488	2.312.696	88.479	7.832	24.770	2.433.277
15.183,6	81,8	503,4	195,7	123.423,7	24.539,7	147.963,4	50.559,2	372,6	1.123,8	199.819,1
240.528	482	7.222	3.659	2.034.132	387.278	2.371.405	88.984	5.098	22.207	2.487.692
10.820,4	46,3	445,0	209,1	110.263,6	22.383,9	133.102,5	45.702,4	265,9	1.152,8	180.220,6
230.180	181	7.849	4.076	1.988.650	346.397	2.335.047	94.532	3.811	24.532	2.457.922
7.831,0	13,8	397,8	137,8	88.566,7	17.010,5	105.577,2	38.572,5	143,4	976,6	145.269,7
228.616	351	28.197	28.196	2.175.780	405.335	2.581.115	40.349	9.708	18.734	2.649.906
6.368,3	14,0	786,1	891,0	80.585,1	18.280,6	95.865,7	11.442,2	276,2	412,0	170.995,1
269.110		15.247	40.045	2.387.379	404.036	2.791.415	40.301	7.617	18.863	2.853.196
7.179,1		660,4	1.741,0	81.883,0	16.273,0	98.155,9	12.808,3	280,9	316,6	110.935,7
249.863	21.729	34.120	2.281.580	404.685	2.686.265	40.325	40.325	8.603	16.299	2.751.551
6.788,7		658,3	1.316,3	81.234,0	15.776,8	97.010,8	11.322,2	263,0	373,3	109.465,4
238.590		16.829	59.893	2.348.709	426.571	2.775.280	44.492	6.103	11.844	2.837.519
9.289,5		1.005,6	2.574,1	9.7863,1	22.945,7	120.808,8	15.735,6	235,1	346,5	137.126,1
198.888		17.101	57.477	2.502.027	384.694	2.886.721	44.710	8.156	11.381	2.950.968
3.494,9		265,8	674,2	40.323,3	6.311,5	46.634,8	8.749,0	201,1	179,9	55.764,8
222.868		15.447	47.444	2.309.308	352.346	2.661.654	38.108	4.885	9.432	2.714.079
10.935,5		928,0	1.598,5	85.192,1	18.182,2	103.374,3	14.949,9	201,1	344,3	118.864,6
211.207		18.234	55.009	2.468.262	328.094	2.796.356	42.888	8.711	8.518	2.851.453
10.419,2		1.047,9	1.752,7	137.001,1	17.723,8	154.724,9	19.220,0	159,1	340,0	174.446,0
215.904	1.788	21.954	68.789	2.425.316	357.898	2.783.209	46.922	4.451	8.659	2.844.241
3.513,3	120,7	607,4	1.462,4	80.800,0	10.172,8	90.972,8	14.190,0	114,0	318,4	105.595,2

Районы, губернии и области. Régions, gouvernements, provinces, territoires.	Годы. Années.	(Въ числителяхъ. Le chiffre au-dessus de la ligne). (Въ знаменателяхъ. Le chiffre au-dessous de la ligne).							П о с ъ в
		Продовольственные хлѣба. Céréales							
		Озимая рожь. Seigle d'hiver.	Озимая пшеница. Froment d'hiver.	Яровая рожь. Seigle d'été.	Яровая пшеница. Froment d'été.	Ячмень. Orgc.	Полба. Eprautre.	Гречиха. Sarrasin.	
Симбирская. Simbirsk.	1901-1903	679.608	625	258	96.389	3.827	30.926	18.656	
		34.722,3	28,9	7,6	3.549,7	184,9	1.267,8	397,3	
	1906-1910	702.876	427	707	100.440	4.867	26.676	24.888	
		34.754,4	19,9	23,2	3.533,3	173,7	1.080,8	74,3	
	1901-1910	691.237	526	489	98.416	4.347	28.801	21.773	
		34.738,4	24,4	16,4	3.541,6	181,8	1.171,3	663,5	
	1910	653.984	246	143	113.039	5.025	27.451	31.979	
		30.844,9	24,6	7,4	6.021,9	254,3	1.328,9	866,9	
	1911	673.757	157	683	106.919	4.028	26.009	26.722	
		14.993,4	3,7	7,8	1.295,7	103,4	372,3	454,1	
	1912	698.048	571	154	112.505	3.690	21.135	27.216	
		44.072,0	18,4	6,8	3.940,4	218,5	1.206,9	814,4	
	1913	685.630	164	285	112.784	3.827	22.272	28.520	
		44.144,5	12,8	19,2	6.006,1	253,7	1.296,2	917,1	
1914	668.367	169	1.331	115.353	3.923	20.433	28.236		
	30.837,2	12,5	49,3	4.379,9	148,9	781,0	221,3		
Пензенская. Penza.	1901-1905	672.179	2.605	317	7.285	364	4.389	30.978	
		34.824,5	147,2	15,3	363,3	13,9	176,9	474,9	
	1906-1910	696.627	2.430	78	10.139	734	2.732	29.094	
		35.073,2	133,3	4,0	398,2	43,3	96,1	896,6	
	1901-1910	387.900	2.518	197	9.063	549	3.557	30.036	
		34.948,9	140,3	9,7	348,3	38,6	136,0	650,3	
	1910	703.920	1.035	17	8.779	650	2.313	34.238	
		36.898,4	88,9	1,0	472,6	37,5	113,2	1.009,2	
	1911	703.868	1.721	34	8.802	815	1.229	31.970	
		23.208,3	97,6	2,0	216,9	11,1	34,8	593,6	
	1912	713.681	1.953	40	9.876	689	1.380	31.612	
		53.276,8	168,9	1,4	373,2	26,6	86,0	1.348,5	
	1913	711.911	1.516	29	6.571	651	1.106	32.275	
		40.246,1	97,8	1,4	303,3	28,6	69,5	819,0	
1914	715.812	2.753	86	7.427	208	789	27.985		
	26.082,6	182,5	2,5	233,7	6,8	18,9	157,6		
Казанская. Kazan.	1901-1905	907.653	34	907	43.199	43.122	104.547	70.612	
		44.623,1	2,3	32,7	1.625,1	2.167,6	3.976,1	1.491,9	
	1906-1910	923.330	349	736	45.496	41.199	97.329	58.400	
		41.419,7	27,9	26,7	1.490,0	1.920,3	3.654,6	1.376,1	
	1901-1910	915.492	192	821	44.348	42.160	100.333	64.806	
		43.022,4	12,1	29,7	1.667,5	2.042,0	3.766,3	1.493,6	
	1910	891.480	58	740	42.824	41.992	103.570	58.105	
		33.485,8	2,3	34,6	1.573,3	2.519,6	4.113,8	829,3	
	1911	943.043	—	677	60.970	40.988	99.642	57.188	
		21.502,3	—	21,6	966,6	1.102,1	1.172,1	850,3	
	1912	947.639	—	869	49.117	38.392	59.081	48.959	
		62.604,7	—	57,3	2.014,0	2.583,1	2.631,8	1.707,4	
	1913	930.161	16	592	63.189	39.106	66.645	57.569	
		56.375,3	0,5	24,9	3.106,6	2.446,3	3.540,1	2.260,2	
1914	933.645	187	819	73.862	41.042	69.706	67.813		
	31.929,5	6,1	27,0	2.383,3	1.652,4	2.229,8	675,1		
Нижегородская. Nijni-Novgorod.	1901-1905	534.603	2.253	1.915	70.939	10.009	7.990	48.422	
		25.463,2	130,7	60,2	3.005,6	435,1	372,4	824,0	
	1906-1910	522.471	1.815	2.781	78.531	9.022	5.814	48.432	
		29.781,9	79,3	90,4	2.993,8	386,9	199,2	1.189,5	
	1901-1910	523.531	2.034	2.348	74.735	9.512	6.782	48.427	
		24.117,3	105,3	76,3	3.002,7	406,5	286,8	1.009,3	
	1910	518.414	3.684	2.925	81.125	7.842	4.943	48.343	
		20.105,7	121,3	105,0	2.065,5	425,1	160,8	913,6	
	1911	522.821	922	2.710	79.841	9.502	3.437	43.556	
		17.784,9	39,7	95,6	2.087,9	341,5	71,0	685,4	
	1912	521.301	793	2.980	79.402	7.853	2.950	42.666	
		35.723,1	72,9	137,1	3.776,2	412,8	178,2	1.118,7	
	1913	509.595	1.154	3.950	74.487	7.193	2.353	40.989	
		25.697,8	78,7	176,3	3.423,9	514,9	207,3	1.333,9	
1914	508.888	943	6.450	70.619	9.287	2.233	37.230		
	25.045,2	54,4	196,6	2.298,2	294,4	77,7	500,3		

ная площадь.—Surface cultivée.
Сбор.—Production totale.

(Въ десятинахъ. En déciatines).
(Въ тыс. пудовъ. En milliers de pouds).

et farineux alimentaires.

Просо. Millet.	Кукуруза. Maïs.	Горохъ. Pois.	Чечевица и бобы. Lentilles, fèves, haricots.	Всего продо- вольственныхъ хлѣбовъ. Total des céré- ales et des farineux ali- mentaires.	Овесъ. Avoine.	Всего продо- вольственныхъ хлѣбовъ и овса. Total des céré- ales, des farineux alimentaires et de l'avoine.	Карто- фель. Pommes de terre.	Ленъ (сѣмя). Lin (graines).	Конопля (сѣмя). Chanvre (graines).	Общая площадь и общій сборъ всѣхъ главнѣйш. полев. произвед. Surface et pro- duction totale pour toutes les cultures.
114.286		27.960	13.305	985.860	368.998	1.354.858	31.851	5.546	17.431	1.409.686
4.107,6		777,1	376,3	45.408,9	16.081,8	60.490,7	10.645,3	132,0	515,9	71.683,2
120.069		22.369	13.803	1.025.980	368.486	1.392.466	41.890	5.212	16.069	1.456.271
8.688,9		690,3	490,4	45.199,0	13.633,7	58.832,7	14.609,5	173,5	540,3	74.166,0
121.663		25.165	13.554	1.005.920	367.742	1.373.662	38.840	5.729	16.747	1.432.978
3.896,6		733,7	433,9	45.304,0	14.367,8	59.661,8	12.777,4	162,7	627,8	72.919,6
120.809		26.009	17.140	997.326	347.046	1.344.371	48.214	7.200	16.096	1.415.881
4.341,5		954,9	706,6	45.361,9	18.077,3	53.439,2	20.022,7	256,9	592,9	74.311,7
108.296		22.514	17.170	986.325	382.245	1.318.570	43.537	5.110	18.805	1.380.822
2.637,1		378,9	288,7	20.535,1	5.101,2	25.636,3	12.041,8	140,7	385,0	38.203,8
117.494		21.222	17.813	1.019.848	386.489	1.356.337	44.108	4.973	18.820	1.419.038
4.513,7		1.051,4	734,6	66.577,1	15.009,8	71.586,9	17.098,6	158,0	430,8	89.274,3
121.195		24.695	16.657	1.015.829	389.759	1.355.598	46.498	5.180	18.113	1.420.367
6.772,8		1.113,5	855,0	61.390,9	19.431,5	80.812,4	20.760,6	232,5	486,4	102.291,9
120.140		24.664	17.457	1.000.191	381.209	1.331.400	50.465	4.889	12.718	1.399.472
1.377,5		351,3	244,7	38.403,6	10.299,4	48.703,0	15.489,2	75,5	369,7	64.637,4
121.304		40.636	47.396	935.087	370.659	1.305.646	57.081	6.390	46.789	1.416.029
3.837,7		1.027,4	1.318,5	42.093,6	16.017,6	57.111,2	20.789,7	147,9	1.363,4	79.312,2
132.589		33.649	34.813	932.878	393.829	1.326.707	69.744	5.307	43.635	1.445.392
6.304,1		870,6	1.400,0	44.091,8	17.544,7	61.635,8	30.667,0	147,5	1.574,7	84.025,0
126.947		32.143	41.075	933.983	382.194	1.316.177	63.413	5.913	45.208	1.430.711
4.630,9		999,0	1.309,7	43.092,7	16.280,8	59.373,5	25.728,4	147,7	1.419,0	86.668,6
124.433		27.781	46.944	950.145	402.638	1.352.783	76.725	4.625	41.005	1.475.165
6.713,9		1.355,1	2.185,2	48.915,0	25.615,3	74.530,3	40.961,6	173,8	1.821,2	117.486,9
112.581		28.726	39.114	929.160	392.779	1.321.939	76.189	5.534	39.506	1.443.198
4.544,7		640,0	673,1	30.022,6	11.040,6	41.063,2	30.465,5	175,5	1.247,8	72.952,0
124.020	89	26.426	38.526	947.742	399.871	1.347.413	79.970	6.787	38.806	1.472.976
7.893,9	1,3	1.690,0	1.643,8	66.490,4	25.774,9	92.265,3	43.573,1	262,8	1.550,3	137.660,5
121.720	1	28.382	37.388	941.530	399.592	1.341.122	86.371	6.728	39.289	1.473.510
5.450,0	0,0	1.613,1	1.376,7	50.006,0	20.746,9	70.752,9	45.641,9	231,3	1.755,1	119.381,2
110.604	90	30.710	35.155	931.619	391.838	1.323.452	87.252	6.028	38.225	1.455.962
1.513,1	0,2	362,7	379,2	28.933,8	8.438,6	37.372,4	30.240,9	100,3	1.138,9	68.852,5
20.431		30.396	21.611	1.262.404	532.067	1.794.471	18.723	18.703	11.327	1.840.836
627,8		1.334,7	667,0	56.345,4	22.130,8	78.476,2	6.068,7	363,6	339,1	85.246,8
20.280		39.687	19.276	1.245.952	598.022	1.738.974	18.391	16.476	11.589	1.895.430
659,6		1.167,5	832,3	52.219,4	21.968,8	74.182,2	6.793,7	382,2	340,0	81.698,1
20.380		44.927	20.444	1.254.177	592.545	1.816.722	16.557	16.090	11.763	1.863.132
693,8		1.951,1	674,9	54.282,4	22.046,8	76.329,2	6.690,9	372,8	339,6	83.472,5
16.201		44.062	24.599	1.223.631	588.598	1.812.229	22.326	15.579	11.826	1.861.760
476,1		1.390,2	678,6	45.104,1	25.959,6	71.063,7	9.578,8	320,2	386,3	81.349,0
15.208		43.298	24.183	1.290.165	575.386	1.865.501	21.132	16.054	11.402	1.914.089
553,2		773,4	424,6	27.366,7	9.643,2	37.009,9	9.237,1	319,0	298,8	46.864,8
17.004		38.832	21.664	1.221.557	627.539	1.849.096	22.359	16.151	10.954	1.898.560
900,3		1.923,2	1.156,6	75.583,9	28.591,4	104.175,3	7.306,5	501,3	493,4	112.880,6
23.572		47.146	23.875	1.251.871	597.994	1.849.865	24.629	17.490	11.749	1.903.733
1.323,0		1.714,1	1.155,7	72.447,2	30,234,9	102.682,1	11.106,8	627,2	462,2	114.880,3
38.519		52.530	30.538	1.308.666	583.111	1.891.777	34.157	18.226	11.456	1.955.616
298,3		595,4	377,7	40.174,1	16.501,2	56.675,3	8.870,5	235,5	264,8	66.048,1
21.134		19.927	40.388	747.563	241.816	989.378	40.075	31.117	14.631	1.075.201
900,3		696,6	1.069,1	32.841,1	9.434,7	42.265,8	15.676,9	638,9	377,8	58.959,4
21.469		14.881	34.344	739.260	238.505	977.785	43.066	29.526	12.926	1.063.283
1.007,2		621,9	1.198,9	30.554,0	9.190,9	39.749,9	16.600,9	665,0	463,9	57.459,7
21.207		17.404	37.866	743.412	240.160	983.572	41.570	30.231	13.779	1.069.242
963,8		609,3	1.134,0	31.697,6	9.810,3	41.007,9	16.138,9	646,9	415,9	58.209,6
21.124		15.318	39.078	742.794	226.449	969.243	41.244	26.170	12.582	1.049.239
1.007,4		463,9	1.078,5	26.446,8	11.560,2	38.007,0	20.308,1	436,8	510,5	59.162,4
21.838		16.397	39.844	741.263	282.804	973.567	48.377	29.400	12.988	1.064.330
890,1		326,0	757,5	23.109,5	6.973,9	30.082,6	20.336,9	702,6	384,3	51.606,4
21.926		15.278	38.408	728.352	240.477	968.779	49.477	31.008	11.768	1.061.047
1.178,4		781,9	1.399,0	44.778,3	13.400,1	58.178,4	24.546,3	908,6	477,7	84.111,0
28.560		15.889	39.616	718.771	237.760	956.531	54.881	34.047	11.489	1.056.918
1.670,6		745,7	1.831,2	35.580,3	13.480,1	49.060,4	27.774,4	1.184,9	531,9	78.549,6
22.068		15.166	41.065	713.449	228.478	941.922	58.487	33.742	10.046	1.039.177
488,1		164,2	505,4	29.624,5	5.491,7	35.106,2	19.195,7	442,9	371,6	55.117,4

Районы, губернии и области. Régions, gouvernements, provinces, territoires.	Годы. Années.	(Въ числителѣ. Le chiffre au-dessus de la ligne). (Въ знаменателѣ. Le chiffre au-dessous de la ligne).							П о с ъ в	
		Продовольственные хлѣба. Céréales							Гречиха. Sarrasin.	
		Озимая рожь. Seigle d'hiver.	Озимая пшеница. Froment d'hiver.	Яровая рожь. Seigle d'été.	Яровая пшеница. Froment d'été.	Ячмень. Orge.	Полба. Epaautre.			
Уфимская. Ufa. { Среднее за тысячу де	1901—1905	765,074 49,039,9	362 16,1	1,695 79,2	211,788 9,628,5	4,315 221,3	109,862 4,484,9	117,908 3,885,5		
	1906—1910	866,274 47,590,9	1,610 84,1	3,037 81,8	266,094 11,720,4	4,024 163,4	92,622 2,940,7	154,219 5,487,7		
	1901—1910	805,674 45,312,1	986 49,6	2,306 80,5	238,941 10,624,5	4,170 192,4	101,242 3,888,8	130,600 4,686,5		
	1910	894,963 51,997,1	151 9,2	4,872 222,6	315,275 21,826,4	3,911 302,1	91,459 4,644,3	181,654 4,164,3		
	1911	904,198 15,841,1	285 2,8	186 2,6	866,307 3,842,8	4,161 77,6	98,738 66,3	167,828 2,488,1		
	1912	854,347 72,256,3	1,540 26,9	—	302,758 13,118,9	4,502 210,3	54,285 1,140,2	155,002 5,636,8		
	1913	778,552 38,889,3	1,220 109,4	450 25,1	844,227 20,689,2	4,286 300,1	45,586 2,380,1	212,111 9,691,0		
	1914	945,254 40,320,3	1,086 56,8	869 16,2	840,189 12,004,0	8,577 353,1	50,084 1,867,3	204,889 3,376,9		
	Нижневолжскія. Région du bas-Volga.	1901—1905	945,984 39,988,8	1,449 38,4	6,723 213,9	2,095,971 64,879,3	97,548 2,680,4	82,348 3,027,3	70,947 2,770,8	
		1906—1910	1,052,621 34,624,0	1,516 81,5	2,123 94,6	2,482,283 76,068,7	99,792 2,671,8	85,741 1,889,4	167,521 1,867,6	
		1901—1910	999,303 84,304,4	1,483 60,0	4,423 124,3	2,289,127 69,971,0	96,670 2,676,1	69,045 2,468,4	73,486 2,019,2	
		1910	908,442 33,193,4	5,684 366,9	2,891 54,5	2,815,882 116,244,4	127,218 5,253,5	86,014 2,350,7	86,014 1,468,4	
		1911	987,581 13,608,2	3,261 44,2	1,658 38,4	2,984,532 23,054,4	144,280 1,025,8	43,722 279,9	70,169 80,7	
		1912	1,090,598 56,155,3	3,088 181,6	3,088 183,6	2,856,248 92,198,2	120,740 3,853,6	20,350 406,1	64,186 2,640,3	
1913		1,014,881 51,718,6	2,898 199,2	1,788 73,2	2,860,488 151,095,0	127,616 7,730,3	21,901 1,197,6	79,882 3,814,0		
1914		838,255 28,904,5	4,845 211,0	1,578 58,5	2,714,872 110,106,3	158,708 6,298,9	21,602 81,3	77,589 1,432,8		
Оренбургская. Orenbourg. . . { Среднее за тысячу де		1901—1905	63,674 2,318,7	1,891 70,3	7,811 303,5	1,146,855 44,047,6	62,362 2,629,1	5,991 162,3	8,206 188,0	
		1906—1910	77,000 2,486,4	223 6,7	7,081 293,0	1,246,177 45,808,0	56,630 1,609,0	3,211 84,9	5,821 83,4	
		1901—1910	70,338 2,402,5	1,027 38,0	7,440 268,9	1,246,018 44,973,8	60,491 2,065,6	4,601 123,6	6,763 133,9	
		1910	89,384 2,487,3	40 0,9	10,975 357,9	1,500,372 53,899,9	61,048 1,639,4	2,836 69,5	4,477 48,2	
		1911	91,682 402,9	4,043 3,1	15,841 71,6	1,524,574 5,046,3	56,065 154,8	2,678 2,9	2,782 9,5	
		1912	128,657 6,819,3	287 15,5	7,556 334,0	987,196 40,812,5	38,788 1,566,4	15 0,3	2,317 80,0	
	1913	198,971 8,757,4	156 6,2	7,188 293,7	1,276,857 66,861,6	81,084 1,776,0	186 9,7	8,862 128,8		
	1914	146,599 4,572,0	141 4,2	8,643 278,5	1,511,885 63,384,7	45,664 1,598,5	568 17,0	5,528 117,4		
	Астраханская. Astrakhan. . . { Среднее за тысячу де	1901—1905	180,217 1,502,7	7,009 164,6	11,779 284,4	265,265 6,473,2	7,109 161,1	—	—	
		1906—1910	139,761 1,537,9	11,605 145,8	14,067 278,0	300,130 6,705,9	8,119 141,1	—	—	
		1901—1910	139,989 1,590,0	9,307 160,2	12,923 266,2	277,693 6,588,6	7,614 161,1	—	—	
		1910	140,607 652,9	7,700 20,6	16,098 235,1	342,228 4,811,9	10,665 107,9	—	984 6,2	
		1911	160,383 544,3	8,824 32,5	12,748 70,7	345,029 2,762,0	9,587 117,6	—	1,738 5,1	
		1912	166,047 1,060,4	7,141 62,8	13,078 122,2	348,453 4,924,8	13,226 211,2	—	—	
1913		186,825 5,756,6	6,884 175,4	21,219 1,024,4	329,778 15,973,1	10,620 530,0	—	—		
1914		178,942 2,984,5	12,443 159,6	14,677 422,7	850,186 9,635,3	12,858 39,8	—	257 6,8		

ная площадь.—Surface cultivée.
Сборъ—Production totale.

(Въ десятинахъ. En décalines).
(Въ тыс. пудовъ. En milliers de pouds).

et farineux alimentaires.

Просо.	Кукуруза.	Горохъ.	Чечевича и бобы.	Всего продовольственныхъ хлебовъ.	Овесъ.	Всего продовольственныхъ хлебовъ и овса.	Картофель.	Ленъ (сѣмя).	Конопля (сѣмя).	Общая площадь и общій сборъ всѣхъ главныхъ полев. произвед.
Millet.	Maïs.	Pois.	Lentilles, fèves, haricots.	Total des céréales et farineux alimentaires.	Avoine.	Total des céréales des farineux alimentaires et de l'avoine.	Pommes de terre.	Lin (graines).	Chanvre (graines).	Surface et production totale pour toutes les cultures.
117,579	70	39,732	1,810	1,360,189	405,194	1,765,323	29,686	15,065	13,723	1,823,799
4,368,7	2,0	1,617,9	67,5	67,124,5	78,891,7	86,015,6	11,008,5	407,3	463,8	97,885,2
119,282		62,512	1,380	1,551,024	497,666	2,048,680	85,665	11,676	11,890	2,107,811
4,429,1		1,898,3	61,4	74,447,7	21,890,8	96,038,0	10,866,9	266,8	368,1	1,073,669,9
118,430		46,122	1,680	1,455,606	461,395	1,907,001	32,625	13,270	12,805	1,965,804
3,343,9		1,768,1	54,5	70,785,8	20,241,0	91,026,8	10,855,7	337,0	411,0	1,026,27,5
119,517		64,034	2,088	1,677,874	526,864	2,204,738	83,317	10,094	11,660	2,259,709
4,478,5		2,790,3	87,4	93,520,7	30,993,2	124,513,9	11,972,5	292,4	455,5	137,236,3
108,173		61,916	1,833	1,708,315	584,962	2,243,277	27,850	9,847	11,654	2,292,128
2,007,6		776,6	11,3	25,713,8	3,904,3	29,618,6	6,622,4	186,6	234,1	36,661,7
107,340	6	57,992	1,85	1,538,937	482,665	2,021,602	85,313	7,766	10,149	2,074,835
4,242,6	9,1	2,563,4	50,9	99,246,4	20,726,4	119,972,8	12,010,4	266,0	358,1	132,607,3
187,328	6	73,097	1,072	1,597,913	518,800	2,111,513	29,794	13,409	13,182	2,167,878
10,000,3	0,1	2,821,3	41,1	84,862,5	32,192,3	117,046,3	12,292,8	577,4	627,3	130,546,8
144,634		68,509	1,388	1,754,433	569,081	2,323,464	82,270	13,170	14,215	2,383,119
2,363,9		796,5	39,4	61,404,5	23,474,3	84,878,8	10,771,2	263,4	376,5	96,289,9
199,053	1,072	40,541	2,668	3,544,294	344,199	3,888,493	32,949	14,449	10,205	3,946,090
4,546,1	43,6	1,121,6	96,8	112,800,0	10,307,5	123,007,5	10,807,5	307,0	301,0	133,067,2
204,479	1,270	38,781	1,812	4,010,667	319,671	4,329,638	35,374	7,868	10,611	4,383,481
3,797,3	60,3	894,9	52,1	120,922,3	9,602,1	130,424,4	10,249,0	164,1	333,4	141,160,9
201,766	1,171	39,661	2,235	3,777,181	331,885	4,109,066	34,162	11,160	10,409	4,164,786
4,171,6	47,0	1,058,3	74,5	116,561,2	9,854,8	126,716,0	9,850,4	280,5	317,9	137,114,1
175,209	1,295	40,841	1,890	4,216,686	328,802	4,544,988	98,155	6,543	10,566	4,600,251
3,554,5	79,0	1,851,6	82,2	164,496,1	14,403,9	178,899,1	12,363,6	191,7	401,9	191,855,8
136,594	1,600	36,989	2,428	4,362,764	419,675	4,682,439	88,484	6,889	10,337	4,738,129
1,860,1	60,2	364,6	27,4	4,116,69	1,589,9	4,276,68	9,173,6	69,1	238,1	52,237,6
128,263	954	29,581	1,752	4,123,158	289,682	4,412,840	86,921	4,510	7,996	4,462,267
5,496,9	47,3	867,7	25,4	162,038,0	10,350,0	172,388,0	10,704,0	164,4	320,7	189,947,1
168,708	1,108	34,248	1,585	4,314,898	326,120	4,641,018	38,900	4,162	10,298	4,694,372
8,521,3	69,3	1,710,6	61,6	226,191,7	18,042,2	244,233,9	17,945,8	232,0	551,3	262,964,5
181,259	1,637	30,354	1,555	4,032,249	317,737	4,349,986	40,462	5,262	11,725	4,407,535
2,916,1	71,0	764,4	23,7	151,900,0	11,370,3	163,270,3	14,034,6	113,6	337,5	177,766,0
60,907	37	12,539	1,27	1,369,333	407,968	1,776,701	20,956	36,637	8,904	1,833,189
1,562,3	402,8	2,9	2,9	51,575,2	16,867,1	67,432,3	6,843,3	698,0	265,1	74,561,7
67,398	8,684	960,0	1,90	1,560,696	629,018	2,089,711	22,607	32,760	8,503	2,153,481
1,264,9	207,9	3,5	3,5	51,589,7	18,214,9	69,774,5	6,822,4	655,6	239,9	76,493,9
59,453	10,662	118	118	1,465,015	468,191	1,933,206	22,331	39,699	7,804	1,993,340
1,264,9	305,0	2,9	2,9	51,567,4	17,036,9	68,603,4	6,039,9	641,9	249,0	75,627,8
50,774	6,941	101	101	1,715,848	563,452	2,279,301	24,174	37,759	9,209	2,350,443
722,5	132,7	2,0	2,0	59,360,3	16,478,2	75,838,5	5,585,7	610,4	250,7	82,286,3
41,244	7,814	156	156	1,744,139	589,783	2,333,922	25,234	47,583	8,280	2,414,919
205,9	14,9	0,3	0,3	5,912,2	1,454,0	7,366,2	6,619,5	132,3	121,8	14,239,3
25,068	52	2,906	2,906	1,182,837	316,941	1,499,778	20,870	20,870	5,751	1,647,269
1,132,3	2,6	104,0	104,0	50,866,9	7,673,8	58,540,7	6,263,7	368,3	162,0	65,439,7
48,913	3,720	1	1	1,565,888	370,482	1,936,370	26,730	32,976	10,925	2,007,001
2,161,5	181,4	0,0	0,0	80,176,3	22,715,3	102,891,6	9,591,4	99,36	440,6	113,917,2
28,099	5,053	5	5	1,751,700	494,791	2,246,491	27,517	42,559	8,225	2,325,395
637,5	148,1	0,0	0,0	70,757,9	16,482,3	87,240,7	9,703,7	759,9	309,0	98,013,3
25,794	1,149	271	271	428,577	8,465	437,042	4,966	667	168	443,043
370,4	20,6	6,4	6,4	7,922,1	208,9	8,131,0	1,807,4	8,7	2,7	9,446,8
25,408	935	375	375	500,587	7,042	507,629	4,248	1,128	179	513,174
370,1	19,7	7,6	7,6	8,206,5	184,9	8,341,3	1,235,9	10,3	1,9	9,588,8
25,601	1,039	323	323	464,582	7,764	472,336	4,607	996	170	479,109
370,3	20,1	6,4	6,4	8,064,3	171,9	8,236,2	1,271,3	8,0	2,3	9,517,5
27,662	981	402	402	547,222	8,389	555,611	4,943	1,081	143	561,788
225,9	10,4	4,7	4,7	6,075,6	99,2	6,174,8	1,543,3	6,9	1,2	7,726,2
22,968	905	3,024	3,024	565,162	7,715	572,877	4,368	927	138	573,308
92,0	5,8	13,5	13,5	3,643,5	86,5	3,700,0	1,425,7	2,9	0,9	5,156,5
22,601	669	782	782	571,997	7,415	579,412	4,942	381	143	584,878
439,2	7,9	10,4	10,4	6,838,9	148,1	6,987,0	2,101,2	4,1	0,6	9,082,9
28,765	18	729	729	585,751	6,869	592,620	5,245	552	112	598,499
1,077,9	1,3	44,3	44,3	24,613,9	35,1	24,965,0	1,338,5	10,9	2,6	26,817,1
27,336	8	703	61	597,204	8,280	605,484	5,113	454	78	611,129
513,7	0,1	15,6	17,2	14,197,5	275,3	14,472,8	1,663,4	9,9	1,0	16,147,1

Районы, губернии и области. Régions, gouvernements, provinces, territoires.	Годы. Années.	(Въ числителяхъ. Le chiffre au-dessus de la ligne). (Въ знаменателяхъ. Le chiffre au-dessous de la ligne).						
		Продовольственные хлѣба. Céréales						
		Озимая рожь. Seigle d'hiver.	Озимая пшеница. Froment d'hiver.	Яровая рожь. Seigle d'été.	Яровая пшеница. Froment d'été.	Ячмень. Orge.	Полба. Eupautre.	Гречиха. Sarrasin.
<i>Новороссійскія. Nouvelle Russie.</i>		181,982	384,759	6,278	386,457	404,659	369	934
Бессарабская . . . } Среднее за Bessarabie. } moyenne de	1901-1905	11,613,3	26,827,1	361,2	15,860,3	21,001,3	11,4	36,8
	1906-1910	197,425	386,178	4,724	304,158	529,107		512
Херсонская . . . } Среднее за Kherstone. } moyenne de	1901-1910	11,154,8	22,450,5	285,8	10,147,3	28,892,2		22,2
	1910	189,704	385,469	5,501	345,508	466,888		723
Таврическая . . . } Среднее за Tauride. } moyenne de	1901-1910	11,332,6	24,643,8	323,5	12,998,8	24,947,3		30,7
	1910	212,891	448,549	3,904	280,254	545,970		981
Екатеринославск. } Среднее за Iékaterinoslaw. } moyenne de	1901-1910	16,654,7	33,555,0	293,6	11,719,8	34,532,1		46,7
	1910	194,404	426,992	5,108	248,998	588,635		293
Херсонская . . . } Среднее за Kherstone. } moyenne de	1901-1910	11,216,5	24,016,3	296,8	11,691,5	40,882,5		18,6
	1910	184,550	457,484	4,683	241,015	639,480		388
Таврическая . . . } Среднее за Tauride. } moyenne de	1901-1910	10,702,2	24,568,0	249,7	7,725,0	35,088,6		31,3
	1910	160,471	365,117	5,441	283,313	729,722		1,467
Бессарабская . . . } Среднее за Bessarabie. } moyenne de	1901-1910	11,784,9	27,605,1	306,7	11,345,7	48,287,8		76,5
	1910	171,997	526,050	8,191	185,006	710,086		922
Херсонская . . . } Среднее за Kherstone. } moyenne de	1901-1910	8,576,6	20,537,6	443,8	4,450,9	33,156,5		62,4
	1910	558,890	341,402	10,878	1,474,902	778,523	551	10,809
Таврическая . . . } Среднее за Tauride. } moyenne de	1901-1910	27,114,3	17,988,0	641,8	69,302,6	37,968,3	27,7	206,3
	1910	430,166	388,427	9,367	1,510,830	980,693	1,056	8,905
Бессарабская . . . } Среднее за Bessarabie. } moyenne de	1901-1910	20,872,9	18,487,2	303,6	69,728,3	63,241,9	63,6	276,7
	1910	499,028	364,918	10,123	1,493,866	864,558	803	9,567
Херсонская . . . } Среднее за Kherstone. } moyenne de	1901-1910	23,996,3	18,236,1	422,7	69,516,2	45,598,8	45,7	241,0
	1910	876,046	366,460	1,761	1,614,819	995,887		7,556
Таврическая . . . } Среднее за Tauride. } moyenne de	1901-1910	25,218,8	22,246,1	67,4	61,087,3	64,613,9		361,0
	1910	492,271	426,092	1,267	1,442,317	1,084,428	87	7,544
Бессарабская . . . } Среднее за Bessarabie. } moyenne de	1901-1910	14,760,5	13,974,2	72,2	46,672,3	60,340,0	6,3	393,0
	1910	416,797	484,688	1,280	1,397,018	1,163,768	1,263	5,890
Херсонская . . . } Среднее за Kherstone. } moyenne de	1901-1910	21,790,3	21,858,9	60,4	43,332,7	63,207,0	52,7	313,2
	1910	428,247	484,450	4,778	1,250,771	1,389,390	1,427	14,725
Таврическая . . . } Среднее за Tauride. } moyenne de	1901-1910	30,776,7	31,725,9	34,3	61,924,2	95,514,5	71,1	727,8
	1910	421,967	487,865	7,900	1,039,673	1,383,125	58	11,760
Бессарабская . . . } Среднее за Bessarabie. } moyenne de	1901-1910	20,504,5	18,139,1	419,9	21,587,1	60,246,9	3,2	475,5
	1910	316,442	301,784	1,628	790,141	766,526	168	
Херсонская . . . } Среднее за Kherstone. } moyenne de	1901-1910	11,164,9	23,630,7	56,0	30,020,9	36,163,4	2,7	
	1910	231,143	668,001	941	744,178	387,393		
Таврическая . . . } Среднее за Tauride. } moyenne de	1901-1910	8,812,9	31,966,9	36,7	24,628,7	36,646,1		
	1910	273,293	532,393	1,285	767,310	767,210		
Бессарабская . . . } Среднее за Bessarabie. } moyenne de	1901-1910	10,000,0	27,743,8	46,4	27,324,8	36,404,8		
	1910	208,415	547,929	377	778,970	756,820		
Херсонская . . . } Среднее за Kherstone. } moyenne de	1901-1910	12,380,5	42,078,5	249	28,160,0	51,520,4		
	1910	216,790	688,487	1,465	721,010	816,486		
Таврическая . . . } Среднее за Tauride. } moyenne de	1901-1910	6,666,1	35,604,6	47,8	21,724,0	39,320,0		
	1910	178,237	695,820	560	685,764	857,465		
Бессарабская . . . } Среднее за Bessarabie. } moyenne de	1901-1910	5,501,6	16,932,0	33,0	18,905,9	41,425,3		
	1910	188,807	755,708	880	576,684	880,751		
Херсонская . . . } Среднее за Kherstone. } moyenne de	1901-1910	9,115,0	59,433,5	58,4	19,997,5	50,833,6		
	1910	176,540	752,388	1,871	458,946	980,617		205
Таврическая . . . } Среднее за Tauride. } moyenne de	1901-1910	7,566,0	42,405,8	51,7	8,992,2	43,195,4		17,8
	1910	266,972	78,910	3,821	1,439,787	834,646	261	4,879
Бессарабская . . . } Среднее за Bessarabie. } moyenne de	1901-1910	12,043,5	5,214,5	169,3	66,906,0	46,561,5	24,6	75,7
	1910	178,848	112,191	2,442	1,498,795	908,316	444	2,683
Херсонская . . . } Среднее за Kherstone. } moyenne de	1901-1910	8,806,1	7,094,2	106,2	73,482,8	60,486,7	19,9	93,1
	1910	222,410	96,550	2,928	1,469,391	901,480		3,781
Таврическая . . . } Среднее за Tauride. } moyenne de	1901-1910	10,424,8	6,119,4	132,7	70,194,4	53,219,1	22,0	84,4
	1910	127,384	76,316	8,288	1,675,499	1,051,162	613	2,392
Бессарабская . . . } Среднее за Bessarabie. } moyenne de	1901-1910	8,154,9	6,208,5	185,4	95,719,5	76,716,3	26,1	144,0
	1910	144,876	95,439	581	1,680,881	1,009,722		1,989
Херсонская . . . } Среднее за Kherstone. } moyenne de	1901-1910	6,832,9	5,122,9	26,0	79,432,5	55,861,9		83,5
	1910	156,946	80,710	4,052	1,599,868	985,601		1,981
Таврическая . . . } Среднее за Tauride. } moyenne de	1901-1910	9,813,6	5,175,3	177,0	74,441,1	66,839,7		103,1
	1910	186,025	77,448	1,872	1,624,882	1,081,047		3,102
Бессарабская . . . } Среднее за Bessarabie. } moyenne de	1901-1910	12,064,5	5,691,8	103,4	80,465,3	61,293,3		163,4
	1910	288,839	109,982	8,607	1,566,232	1,128,644	1,288	5,066
Херсонская . . . } Среднее за Kherstone. } moyenne de	1901-1910	12,476,6	7,518,4	180,0	39,908,0	47,985,8	67,2	187,8

ная площадь. — Surface cultivée.
Сборъ. — Production totale.

(Въ десятинахъ. En déciatines).
(Въ тыс. пудовъ. En milliers de pouds).

et farineux alimentaires.

Просо.	Кукуруза.	Горохъ.	Чечевича и бобы.	Всего продовольственныхъ хлѣбовъ.	Овесъ.	Всего продовольственныхъ хлѣбовъ и ова.	Картофель.	Ленъ (сѣмя).	Копыль (сѣмя).	Общая площадь и общій сборъ всѣхъ главныхъ полев. произвед.
Millet.	Maïs.	Pois.	Lentilles, fèves, haricots.	Total des céréales et des farineux alimentaires.	Avoine.	Total des céréales, des farineux alimentaires et de l'avoine.	Pommes de terre.	Lin (graines).	Chanvre (graines).	Surface et production totale pour toutes les cultures.
4.928	631.799	1.292	4.944	2.008.394	69.868	2.078.262	15.078	9.309	6.888	2.108.037
187,0	84.723,8	69,2	261,4	110.823,8	4.709,9	115.533,0	5.565,7	343,4	209,1	121.641,2
5.207	640.878	1.061	4.098	2.073.492	63.160	2.136.652	13.658	6.389	4.087	2.160.696
208,0	43.886,1	67,7	276,6	119.394,0	4.167,8	123.551,3	6.810,8	206,4	162,8	129.730,9
5.098	636.336	1.177	4.821	2.040.943	66.814	2.107.457	14.338	7.894	4.738	2.134.367
182,6	40.305,0	68,5	269,0	115.108,9	4.439,3	119.542,2	6.689,0	274,9	166,0	126.666,1
3.253	627.019	1.605	4.121	2.128.547	39.571	2.168.118	14.640	3.163	4.367	2.210.298
194,3	59.170,3	105,0	300,5	156.570,0	4.420,8	160.990,8	7.427,9	141,8	210,7	168.772,2
4.647	705.966	1.975	5.472	2.182.448	61.118	2.246.597	14.952	4.856	10.151	2.276.556
277,9	66.092,4	178,4	378,1	155.049,0	5.260,5	160.309,5	7.238	254,0	510,6	168.312,9
3.868	783.554	4.888	4.840	2.274.245	76.827	2.350.872	15.748	8.292	5.490	2.380.397
155,4	54.568,4	331,9	316,6	133.768,6	5.291,4	139.050,0	6.816	419,7	294,7	146.581,2
2.850	788.090	4.990	4.278	2.245.739	69.088	2.314.822	19.404	8.074	6.191	2.348.491
110,1	53.766,4	364,1	278,6	153.927,9	5.430,6	159.366,5	8.797,4	373,2	312,1	168.841,2
2.776	675.279	5.294	7.486	2.293.087	69.483	2.362.570	19.544	6.215	5.443	2.393.772
153,1	56.833,4	387,0	611,2	126.212,5	4.317,0	129.529,5	7.949,3	218,7	380,6	138.078,1
62.116	128.018	2.892	3.871	3.367.852	180.700	3.528.552	43.182	11.839	5.610	3.588.877
2.800,8	4.696,0	142,1	176,8	150.249,7	7.673,7	167.923,3	8.979,7	321,6	161,0	167.975,6
60.764	132.694	3.451	3.801	3.488.455	162.196	3.640.581	43.168	4.929	5.535	3.694.291
2.764,9	8.266,9	209,4	206,4	164.403,5	8.841,9	172.946,5	11.281,1	171,6	266,6	184.564,7
61.440	127.856	3.173	3.836	3.428.154	156.413	3.584.567	43.182	8.262	5.873	3.641.585
2.477,5	6.486,7	176,8	191,1	157.326,7	8.107,8	165.434,5	10.430,4	246,6	203,8	176.316,3
44.705	137.380	6.544	2.335	3.353.243	180.400	3.713.643	42.804	2.485	10.276	3.769.208
2.896,5	11.482,9	495,7	164,7	188.634,2	10.821,3	199.455,5	13.097,3	136,1	583,3	213.272,2
44.102	159.999	2.698	2.425	3.553.761	152.709	3.706.460	41.707	2.850	4.641	3.755.658
1.714,3	12.637,5	167,1	99,8	160.837,3	9.461,8	160.299,1	13.785,9	145,1	209,8	174.439,9
89.915	177.999	4.536	4.282	3.697.436	153.041	3.850.477	40.279	6.986	4.488	3.902.226
2.307,5	12.303,8	348,0	283,5	165.858,0	9.081,1	174.939,1	14.289	331,1	215,4	189.774,6
42.665	161.492	4.964	2.880	3.735.789	158.884	3.895.673	69.979	6.140	4.392	3.976.184
2.465,0	12.344,4	263,3	139,7	236.300,9	11.040,8	247.341,7	22.807,6	308,6	219,8	270.677,7
41.558	152.891	3.897	2.859	3.503.553	277.419	3.780.972	48.729	114,5	4.895	3.833.241
2.471,3	12.442,8	280,3	155,7	168.726,3	17.064,0	183.790,3	16.827,3	189,0	187,8	170.994,4
23.022	69.621	414	925	2.449.973	137.650	2.587.623	29.065	22.175	755	2.633.618
724,0	9.884,6	13,7	27,4	103.586,6	6.120,2	109.705,8	4.068,5	429,8	18,1	114.213,2
14.724	48.059	141	84	2.355.591	107.722	2.463.313	18.398	9.789	296	2.491.735
465,7	2.600,9	4,6	18,1	104.094,1	4.726,0	108.819,1	4.306,8	249,0	11,7	113.378,6
18.874	61.340	258	676	2.402.782	122.866	2.525.468	20.782	15.982	496	2.562.677
889,9	2.692,8	9,9	19,8	103.840,4	6.422,6	109.263,0	4.128,1	395,9	14,9	113.795,9
11.281	48.898	229	670	2.346.533	104.785	2.451.318	18.294	8.286	386	2.478.184
482,5	3.982,7	9,6	22,5	138.658,6	7.488,5	146.147,1	5.235,0	280,5	15,9	151.678,5
10.608	48.471	286	267	2.503.856	127.074	2.630.930	18.214	12.941	217	2.663.906
209,8	2.575,7	13,4	6,1	106.167,7	6.148,1	112.315,8	4.022,8	482,7	7,6	116.828,9
8.895	66.643	896	—	2.473.512	110.191	2.583.703	18.250	9.188	—	2.611.091
436,8	5.532,2	43,6	—	108.812,4	6.344,4	115.156,8	5.980,0	426,6	—	121.563,4
9.865	60.319	1.472	158	2.474.090	134.878	2.608.968	20.280	25.878	190	2.656.096
347,3	4.061,7	56,3	5,2	143.908,5	7.971,3	151.879,8	6.203,5	989,8	10,1	159.083,2
8.261	58.475	155	80	2.437.598	140.771	2.578.369	21.580	22.658	465	2.623.022
345,9	4.397,6	6,2	1,6	106.980,2	6.814,9	113.795,1	7.808,3	756,8	14,2	122.274,6
47.859	47.589	2.218	2.886	2.729.323	101.906	2.831.229	51.369	40.153	10.165	2.935.916
1.847,6	2.816,4	88,9	116,1	135.244,9	5.091,0	140.335,9	14.439,2	742,0	372,6	155.771,6
34.923	68.270	2.107	1.998	2.860.957	92.591	2.953.548	52.524	10.066	7.870	3.024.007
1.727,7	4.054,6	101,4	96,8	165.987,8	6.808,8	161.886,6	15.976,8	410,6	903,7	178.577,0
40.788	69.990	2.169	2.412	2.795.140	97.249	2.892.389	59.447	26.109	9.018	2.979.963
1.785,1	2.435,5	95,9	106,0	145.616,4	6.494,9	151.111,3	16.000,0	676,2	287,8	167.176,3
30.524	58.876	1.412	1.545	3.028.868	102.281	3.130.722	58.141	8.904	7.444	3.204.611
1.936,4	5.443,3	64,7	87,6	194.866,8	7.473,9	202.360	20.097,1	387,1	309,9	223.165,8
26.162	87.804	1.085	1.168	3.027.807	96.728	3.124.533	57.014	8.410	7.822	3.197.579
1.092,8	6.029,4	45,4	51,2	154.573,2	5.505,2	160.078,4	17.378,2	292,3	291,2	178.040,1
21.812	68.483	956	1.182	2.939.490	99.916	3.039.406	61.916	9.047	7.047	3.117.416
1.406,1	8.322,7	79,5	54,7	166.912,8	8.155,9	175.068,7	27.261,6	453,5	305,6	200.089,4
25.499	90.612	1.374	1.595	3.093.456	113.089	3.206.555	61.867	15.091	6.081	3.289.594
1.433,1	7.472,5	82,5	89,3	168.959,1	7.600,3	176.559,4	25.349,4	711,8	268,1	202.868,7
80.890	99.056	1.628	1.681	3.181.963	123.224	3.305.187	65.298	20.815	6.098	3.397.338
1.504,3	7.376,6	59,8	82,0	117.346,5	6.429,4	123.776,9	23.805,1	788,1	213,4	148.582,5

Районы, губернии и области. Régions, gouvernements, provinces, territoires.	Годы. Années.	(Въ числительн. Le chiffre au-dessus de la ligne). (Въ знаменателн. Le chiffre au-dessous de la ligne).							П о с ѣ в
		Продовольственные хлѣба. Céréales							
		Озимая рожь. Seigle d'hiver.	Озимая пшеница. Froment d'hiver.	Яровая рожь. Seigle d'été.	Яровая пшеница. Froment d'été.	Ячмень. Orge.	Полба. Epeautre.	Гречиха. Sarrasin.	
Донская обл. Territ. des cosaques du Don.	1901—1905	880,634 21,035,9	178,601 6,056,6	27,897 611,6	1,996,635 69,818,7	839,939 37,848,8	10,726 322,6	4,576 76,7	
	1906—1910	887,390 18,916,2	196,529 6,738,8	17,334 444,8	2,364,302 79,630,0	1,120,218 56,762,6	3,403 111,9	2,637 61,6	
	1901—1910	885,977 19,976,6	188,567 6,747,7	22,916 528,2	2,174,968 74,774,4	977,078 46,800,7	7,064 217,0	6,066 63,7	
	1910	872,349 16,637,6	149,523 4,419,9	18,289 318,3	2,588,168 83,920,1	1,322,719 62,546,1	8,125 131,0	2,140 52,3	
	1911	895,488 11,441,8	144,892 2,958,0	16,859 254,5	2,689,281 59,300,4	1,305,283 38,752,4	1,186 22,3	1,975 23,3	
	1912	856,291 15,063,8	151,447 4,216,6	15,882 352,0	2,557,946 86,285,2	1,248,081 61,688,8	8,121 131,9	1,612 42,6	
	1913	888,767 42,295,2	177,195 9,759,0	17,806 888,9	2,554,013 136,197,2	1,255,053 82,622,3	1,744 89,1	1,287 61,9	
	1914	699,579 22,690,6	108,986 4,179,4	21,886 518,0	2,781,104 93,651,7	1,320,871 57,736,7	2,494 12,1	1,669 55,0	
	Юго-Западная. Sud-Ouest.	1901—1905	324,391 26,062,1	462,266 40,090,6	1,829 118,6	95,200 5,638,3	196,514 18,367,8	463 26,9	40,833 2,004,1
		1906—1910	322,344 21,861,8	444,456 29,500,9	1,803 88,6	94,339 4,536,7	236,096 16,126,8	—	46,774 2,461,7
		1901—1910	323,368 23,467,0	463,361 34,798,7	1,816 103,6	94,770 6,045,1	219,306 18,746,6	—	43,904 2,232,0
		1910	352,988 30,054,2	458,071 35,528,0	684 45,0	108,141 5,509,7	237,315 15,835,9	—	43,221 3,046,0
		1911	347,342 23,029,1	451,085 31,069,0	1,711 87,3	103,179 4,215,7	237,082 16,963,2	—	44,447 2,881,6
		1912	346,831 27,871,7	471,087 37,329,9	1,221 55,7	90,999 3,616,0	280,494 15,545,0	—	44,872 2,774,2
1913		340,886 27,731,9	441,084 39,672,6	878 24,7	87,822 5,687,2	245,964 19,292,6	—	48,668 2,715,8	
1914		363,829 28,193,2	471,745 34,164,2	183 11,5	85,204 3,149,1	247,068 17,064,7	—	47,023 2,820,2	
1901—1905		446,050 36,998,7	371,360 37,219,9	5,216 206,2	18,497 946,7	147,000 10,130,9	—	109,546 4,600,4	
1906—1910		419,771 29,806,1	305,663 23,877,6	3,048 128,4	19,224 1,194,1	191,909 13,632,8	118	109,368 6,461,0	
1901—1910	432,416 32,662,4	338,487 30,248,7	4,682 166,8	19,011 1,089,9	169,759 11,876,9	—	109,467 6,090,7		
1910	458,556 38,246,6	387,972 32,620,3	5,842 145,9	28,660 1,370,5	182,115 12,290,4	—	97,422 6,822,0		
1911	452,448 34,586,8	348,288 27,449,9	2,648 110,3	15,585 668,6	172,634 13,213,3	—	96,184 5,978,5		
1912	461,084 38,163,5	356,624 33,444,4	2,282 102,7	14,105 811,9	171,616 14,069,4	—	97,579 5,585,2		
1913	465,218 42,016,5	351,853 37,013,3	2,754 151,2	12,539 877,9	175,191 16,221,8	85	105,808 5,158,7		
1914	462,067 38,021,2	379,577 35,495,5	5,211 417,3	11,421 524,4	181,851 14,302,6	1,8	90,657 4,594,1		
Киевская. Kiev. Podolie.	1901—1905	600,311 34,413,4	240,373 18,438,7	12,912 490,0	9,788 466,8	143,603 7,063,4	600	110,867 3,893,9	
	1906—1910	559,003 29,084,7	342,816 16,696,6	12,300 449,0	8,881 419,9	164,646 9,401,0	363	119,870 11,8	
	1901—1910	579,667 31,719,0	241,594 17,067,9	12,606 444,0	9,320 436,4	154,126 8,627,3	436	116,064 21,2	
	1910	576,772 34,392,8	250,782 18,385,8	11,214 444,2	7,920 348,7	168,907 7,901,3	293	113,241 6,053,9	
	1911	598,220 37,394,4	257,805 18,431,2	11,268 518,3	11,268 446,2	168,907 11,595,0	—	118,082 5,714,4	
	1912	607,859 34,741,2	276,347 18,985,1	9,642 334,7	7,202 372,0	174,712 11,010,7	—	115,400 5,196,6	
	1913	572,426 32,910,6	246,778 16,831,2	6,224 230,6	6,164 283,6	168,298 10,849,1	8	112,411 0,1	
	1914	586,045 40,001,0	249,510 18,781,2	6,370 269,5	5,494 319,3	170,027 11,665,4	852	108,851 4,936,3	
	Волынская Volhynie.	1901—1905	600,311 34,413,4	240,373 18,438,7	12,912 490,0	9,788 466,8	143,603 7,063,4	600	110,867 3,893,9
		1906—1910	559,003 29,084,7	342,816 16,696,6	12,300 449,0	8,881 419,9	164,646 9,401,0	363	119,870 11,8
1901—1910		579,667 31,719,0	241,594 17,067,9	12,606 444,0	9,320 436,4	154,126 8,627,3	436	116,064 21,2	
1910		576,772 34,392,8	250,782 18,385,8	11,214 444,2	7,920 348,7	168,907 7,901,3	293	113,241 6,053,9	
1911		598,220 37,394,4	257,805 18,431,2	11,268 518,3	11,268 446,2	168,907 11,595,0	—	118,082 5,714,4	
1912		607,859 34,741,2	276,347 18,985,1	9,642 334,7	7,202 372,0	174,712 11,010,7	—	115,400 5,196,6	
1913		572,426 32,910,6	246,778 16,831,2	6,224 230,6	6,164 283,6	168,298 10,849,1	8	112,411 0,1	
1914		586,045 40,001,0	249,510 18,781,2	6,370 269,5	5,494 319,3	170,027 11,665,4	852	108,851 4,936,3	

ная площадь.—Surface cultivée.
Сбор.—Production totale.

(Въ десятинахъ. En décalines).
(Въ тыс. пудовъ. En milliers de pouds).

et farineux alimentaires.

Просо.	Кукуруза.	Горохъ.	Чечевича и бобы.	Всего продо- вольственныхъ хлѣбовъ.	Овесъ.	Всего продо- вольственныхъ хлѣбовъ и ова- са.	Карто- фель.	Лѣнъ (сѣмя).	Конопля (сѣмя).	Общая площадь и общий сборъ всѣхъ злачныхъ, полев. произвед.
Millet	Maïs.	Pois.	Lentilles, fèves, haricots.	Total des cé- réales et des farineux alimen- taires.	Avoine.	Total des cé- réales, des farin- eux alimentaires et de l'avoine.	Pommes de terre.	Lin (graines).	Chanvre (graines).	Surface et production totale pour toutes les cultures.
140,012	7,984	9,825	4,700	4,041,517	257,904	4,299,421	55,703	38,056	10,426	4,403,606
3,006,9	364,4	269,2	126,7	139,630,0	8,573,2	148,203,2	10,483,2	543,6	224,5	159,454,5
128,448	12,703	6,655	2,939	4,726,098	251,299	4,977,727	68,193	11,054	7,084	5,054,058
3,730,2	762,7	226,0	104,7	165,467,7	9,291,6	174,759,3	13,160,1	244,5	263,7	168,427,5
131,290	10,344	8,240	3,820	4,383,868	264,760	4,638,574	66,948	24,655	8,755	4,728,832
3,988,6	563,6	244,7	116,7	162,548,9	8,932,4	161,481,3	11,821,6	369,0	247,1	173,941,0
121,561	13,041	5,608	2,906	5,094,369	288,366	5,377,735	63,748	7,689	6,638	5,455,790
3,947,5	1,058,3	184,1	91,3	173,407,7	9,590,7	182,997,7	15,755,5	210,5	291,1	199,254,8
115,774	12,418	4,396	2,811	5,138,698	277,562	5,417,260	65,859	6,020	5,913	5,495,052
1,504,9	758,2	131,0	56,6	115,203,4	6,434,7	121,628,1	12,423,8	78,3	158,9	134,314,6
119,987	16,209	5,424	2,528	4,978,483	264,366	5,242,849	66,471	7,416	6,282	5,233,018
4,458,8	1,040,6	143,7	54,9	173,478,9	10,929,4	184,408,3	19,484,3	217,4	203,8	204,313,8
123,509	19,284	5,252	2,302	5,040,902	272,017	5,312,919	78,929	9,988	7,182	5,403,968
7,186,6	1,482,9	306,5	80,3	280,769,9	18,186,9	298,956,8	31,833,2	366,6	317,1	331,467,7
125,099	34,614	4,704	3,615	5,103,621	281,971	5,385,592	71,868	11,676	6,781	5,476,115
2,717,7	1,496,5	147,0	111,7	183,828,4	11,682,5	195,310,9	19,839,4	276,0	278,8	215,805,1
37,648	160,470	38,623	38,203	1,395,240	284,231	1,679,471	61,315	1,654	9,118	1,741,558
2,444,0	10,366,0	2,521,5	2,404,4	102,976,1	20,486,6	123,462,3	24,286,9	67,4	321,1	148,127,7
42,660	762,018	52,607	41,140	1,442,876	284,236	1,726,812	68,303	1,908	1,097,023	1,797,023
9,991,1	12,788,3	9,568,2	2,583,5	95,822,6	19,898,7	115,421,3	20,170,8	64,4	383,2	145,039,7
40,154	161,244	45,615	36,672	1,419,058	284,233	1,703,641	64,510	1,779	9,060	1,769,290
2,717,6	11,690,7	3,036,9	2,494,0	99,249,4	20,192,4	119,441,8	26,788,8	60,9	362,2	146,363,7
87,525	100,466	56,193	39,834	1,484,528	280,232	1,764,760	60,412	2,152	9,024	1,836,348
3,763,2	15,142,1	4,333,0	2,637,7	116,913,8	23,173,3	139,087,1	37,055,9	86,2	436,0	176,665,2
87,866	167,517	59,564	39,229	1,488,972	264,061	1,753,033	67,320	2,840	8,421	1,831,614
2,397,7	15,712,8	4,851,5	2,833,4	1,040,045,2	22,442,2	1,264,877,4	34,246,9	161,6	434,9	1,61,330,8
86,682	168,365	76,418	38,322	1,500,311	282,805	1,787,836	61,808	8,898	8,546	1,857,088
2,703,5	13,926,3	5,524,8	2,729,5	112,170,6	20,897,4	133,068,0	29,871,3	153,8	437,6	1,63,500,7
85,975	171,721	75,047	35,797	1,481,982	301,017	1,782,999	62,943	2,364	7,784	1,856,096
2,440,7	12,452,6	5,357,5	2,448,6	117,824,2	21,759,6	139,583,8	30,139,1	128,0	443,1	170,294,0
84,093	146,854	69,808	38,954	1,492,661	288,180	1,792,691	64,835	2,277	5,802	1,865,405
2,744,5	11,871,6	5,068,7	2,354,6	107,442,3	21,862,1	129,304,4	36,015,6	160,9	350,8	165,831,7
164,787	6,028	37,677	16,517	1,322,235	345,641	1,667,876	62,100	3,388	10,823	1,744,217
11,394,0	640,4	2,832,7	1,142,0	104,999,9	25,779,8	130,779,2	33,135,1	1,294,9	394,1	164,372,7
188,234	5,223	46,600	17,906	1,308,169	356,130	1,664,299	67,655	3,683	7,876	1,743,582
14,935,7	529,1	3,540,6	1,249,4	93,201,5	28,707,8	118,909,3	94,744,1	130,7	949,1	154,132,2
176,485	6,626	42,143	17,212	1,315,202	360,886	1,666,088	64,908	3,505	9,399	1,743,900
18,164,9	634,8	3,186,7	1,195,7	99,100,7	28,742,6	124,844,3	28,930,6	127,5	341,6	159,253,0
162,194	4,400	54,000	16,453	1,342,614	338,652	1,631,266	63,340	2,428	7,401	1,754,435
15,737,8	512,4	4,478,5	1,133,0	113,367,4	24,949,6	138,317,0	38,965,6	56,5	357,3	177,696,4
163,894	4,514	58,248	18,609	1,323,082	328,688	1,651,765	62,966	2,227	6,492	1,723,450
11,356,6	427,3	5,261,3	1,144,7	100,197,4	30,462,6	130,660,0	35,265,2	135,4	335,5	166,395,9
184,003	3,444	72,687	16,787	1,360,741	310,077	1,700,818	68,618	3,789	6,828	1,775,053
13,565,6	368,6	7,208,9	1,366,2	114,686,4	27,444,8	142,331,2	36,538,8	196,0	336,4	179,402,4
156,638	2,654	70,578	17,896	1,360,449	351,448	1,711,897	75,711	2,589	5,866	1,796,073
12,050,1	307,6	5,715,8	1,500,4	120,015,3	30,023,3	150,036,6	42,196,8	127,3	254,3	193,617,0
148,655	2,726	58,835	20,168	1,361,163	354,510	1,716,676	65,584	1,510	5,388	1,787,930
12,718,1	324,2	5,025,0	1,671,0	113,091,4	28,337,3	141,428,7	40,200,9	71,0	279,0	181,976,5
33,778	310	37,986	14,894	1,205,321	391,319	1,596,640	116,407	10,064	10,925	1,733,036
2,319,7	26,9	2,067,1	788,3	70,527,3	20,549,8	91,076,8	64,050,8	349,8	376,6	145,854,0
34,918	308	36,215	14,122	1,193,503	397,205	1,590,708	132,995	6,652	10,249	1,743,560
2,613,8	23,5	2,060,7	773,0	65,604,3	22,437,7	88,032,0	66,080,2	303,4	396,4	154,872,0
34,348	354	37,100	14,608	1,199,412	394,269	1,593,674	124,179	9,858	10,587	1,738,298
2,466,6	28,9	2,009,9	780,7	68,065,8	27,488,0	95,554,4	60,065,5	306,6	386,6	150,363,0
84,122	192	36,827	14,400	1,212,650	894,803	1,597,453	144,686	9,439	9,059	1,760,707
3,044,6	10,8	2,165,7	704,5	73,465,5	21,170,3	94,635,8	85,254,7	388,5	386,6	180,859,6
86,778	37,458	15,262	1,246,028	1,246,028	898,223	1,644,251	148,897	9,085	9,798	1,811,981
2,475,1	2,710,7	1,074,7	80,360,0	80,360,0	27,366,0	107,728,0	74,325,8	359,9	397,0	182,810,7
38,531	42,225	17,185	1,288,903	1,288,903	410,194	1,699,097	158,319	11,771	9,662	1,873,849
2,793,5	2,547,8	1,116,6	76,498,6	76,498,6	26,274,6	1,027,773,2	75,908,9	472,6	425,9	179,580
35,802	211	40,071	13,668	1,203,049	377,721	1,580,770	143,952	8,839	8,420	1,741,981
1,985,5	8,6	2,282,8	81,7,7	70,663,2	24,553,3	95,216,5	54,721,5	319,1	384,6	160,641,7
35,347	243	36,135	14,153	1,207,033	387,392	1,594,425	136,961	9,228	8,747	1,749,356
2,924,4	8,8	2,278,8	993,6	82,193,5	25,534,6	107,728,1	76,672,1	368,5	475,4	185,244,1

Районы, губернии и области. Régions, gouvernements, provinces, territoires.	Годы. Années.	(Въ числѣтѣлѣ. Le chiffre au-dessus de la ligne). (Въ знаменатѣлѣ. Le chiffre au-dessous de la ligne).							П о с ъ в
		Продовольственные хлѣба. Céréales							
		Озимая рожь. Seigle d'hiver.	Озимая пшеница. Froment d'hiver.	Яровая рожь. Seigle d'été.	Яровая пшеница. Froment d'été.	Лчмень. Orge.	Полба. Eragrost.	Гречиха. Sarrasin.	
Малороссійскія. Petite Russie.	1901—1905	133,008 23,233,9	75,105 5,306,0	2,012 87,4	592,883 23,701,9	477,096 21,496,7	156 8,9	43,296 1,311,8	
	1906—1910	407,765 28,049,9	85,942 5,940,6	3,677 128,6	612,410 5,188,4	504,555 22,233,6		35,247 1,454,6	
	1901—1910	420,387 22,640,4	80,624 5,623,2	2,844 108,0	602,640 24,445,1	491,625 21,865,1		39,271 1,383,2	
	1910	880,946 23,624,4	76,343 6,280,2	4,922 155,6	682,776 32,598,3	594,040 25,726,7		34,706 1,761,3	
	1911	425,557 25,442,5	91,059 5,343,2	5,174 201,1	728,608 36,070,6	590,102 27,244,9		34,458 1,860,4	
	1912	412,891 30,676,4	88,634 7,051,0	3,007 158,5	698,786 37,995,3	502,279 29,348,4		32,856 2,056,6	
	1913	418,689 31,499,4	86,662 8,006,5	3,549 216,1	788,197 45,099,7	522,540 32,309,1		38,509 1,781,8	
	1914	428,031 31,433,8	102,006 9,441,9	3,926 232,1	756,705 26,665,4	506,989 20,151,1		32,240 2,273,3	
	1901—1905	710,876 31,167,2	8,154 603,9	610 21,8	4,916 288,0	45,369 2,749,4	66 3,5	1,21,178 5,983,7	
	1906—1910	621,847 21,867,7	10,003 680,4	563 18,0	3,838 217,4	43,752 2,261,8		228,485 5,069,9	
1901—1910	670,861 26,262,6	9,079 627,2	586 19,4	4,376 262,7	44,655 2,506,6		252,829 6,521,0		
1910	689,871 28,201,2	10,326 736,8	598 15,2	4,056 204,0	46,154 1,513,3		216,078 6,740,0		
1911	641,316 30,621,9	11,618 969,4	580 25,5	3,996 258,8	45,356 2,965,7		224,441 6,699,6		
1912	676,788 31,390,1	14,480 1,138,9	634 23,8	3,952 268,3	47,704 3,197,1		222,844 7,013,1		
1913	692,268 32,667,4	17,184 1,465,4	817 41,8	4,621 344,8	55,590 3,899,5		216,150 4,298,6		
1914	681,466 34,155,6	20,106 1,795,6	3,024 114,9	5,971 390,4	52,763 3,121,3		219,309 6,268,8		
1901—1905	570,614 32,273,2	107,666 8,270,6	1,909 103,8	576,241 33,175,3	274,995 17,712,3	594 21,2	110,795 4,214,8		
1906—1910	524,600 31,945,6	113,236 7,181,0	2,825 131,1	565,174 31,206,8	298,479 13,599,4	904 41,6	114,936 6,112,7		
1901—1910	547,007 33,809,4	110,451 7,726,1	2,267 117,6	570,708 33,191,0	286,737 18,195,8	749 32,0	112,864 4,668,6		
1910	510,991 34,910,4	98,822 7,214,9	4,282 179,9	618,915 38,628,7	314,675 19,639,5	21 2,3	115,804 6,825,4		
1911	517,404 36,024,4	100,967 6,317,6	4,485 350,1	602,855 31,616,6	297,375 19,919,8	181 7,2	116,594 7,130,8		
1912	528,856 40,729,2	104,799 8,091,4	3,247 189,0	572,886 25,422,8	285,915 20,090,2		113,272 6,356,8		
1913	571,396 49,287,1	121,327 12,018,3	1,805 155,3	615,798 44,185,3	311,337 25,720,4		121,106 5,484,1		
1914	571,381 45,999,0	127,473 11,769,0	3,120 212,5	572,950 25,676,7	311,282 18,248,1		114,145 5,401,9		
Черниговская . . . Tchernigow.	1901—1905	621,847 21,867,7	10,003 680,4	563 18,0	3,838 217,4	43,752 2,261,8		228,485 5,069,9	
	1906—1910	670,861 26,262,6	9,079 627,2	586 19,4	4,376 262,7	44,655 2,506,6		252,829 6,521,0	
	1901—1910	689,871 28,201,2	10,326 736,8	598 15,2	4,056 204,0	46,154 1,513,3		216,078 6,740,0	
	1910	641,316 30,621,9	11,618 969,4	580 25,5	3,996 258,8	45,356 2,965,7		224,441 6,699,6	
	1911	676,788 31,390,1	14,480 1,138,9	634 23,8	3,952 268,3	47,704 3,197,1		222,844 7,013,1	
	1912	692,268 32,667,4	17,184 1,465,4	817 41,8	4,621 344,8	55,590 3,899,5		216,150 4,298,6	
	1913	681,466 34,155,6	20,106 1,795,6	3,024 114,9	5,971 390,4	52,763 3,121,3		219,309 6,268,8	
	1901—1905	570,614 32,273,2	107,666 8,270,6	1,909 103,8	576,241 33,175,3	274,995 17,712,3	594 21,2	110,795 4,214,8	
	1906—1910	524,600 31,945,6	113,236 7,181,0	2,825 131,1	565,174 31,206,8	298,479 13,599,4	904 41,6	114,936 6,112,7	
	1901—1910	547,007 33,809,4	110,451 7,726,1	2,267 117,6	570,708 33,191,0	286,737 18,195,8	749 32,0	112,864 4,668,6	
1910	510,991 34,910,4	98,822 7,214,9	4,282 179,9	618,915 38,628,7	314,675 19,639,5	21 2,3	115,804 6,825,4		
1911	517,404 36,024,4	100,967 6,317,6	4,485 350,1	602,855 31,616,6	297,375 19,919,8	181 7,2	116,594 7,130,8		
1912	528,856 40,729,2	104,799 8,091,4	3,247 189,0	572,886 25,422,8	285,915 20,090,2		113,272 6,356,8		
1913	571,396 49,287,1	121,327 12,018,3	1,805 155,3	615,798 44,185,3	311,337 25,720,4		121,106 5,484,1		
1914	571,381 45,999,0	127,473 11,769,0	3,120 212,5	572,950 25,676,7	311,282 18,248,1		114,145 5,401,9		
Полтавская . . . Poltava.	1901—1905	570,614 32,273,2	107,666 8,270,6	1,909 103,8	576,241 33,175,3	274,995 17,712,3	594 21,2	110,795 4,214,8	
	1906—1910	524,600 31,945,6	113,236 7,181,0	2,825 131,1	565,174 31,206,8	298,479 13,599,4	904 41,6	114,936 6,112,7	
	1901—1910	547,007 33,809,4	110,451 7,726,1	2,267 117,6	570,708 33,191,0	286,737 18,195,8	749 32,0	112,864 4,668,6	
	1910	510,991 34,910,4	98,822 7,214,9	4,282 179,9	618,915 38,628,7	314,675 19,639,5	21 2,3	115,804 6,825,4	
	1911	517,404 36,024,4	100,967 6,317,6	4,485 350,1	602,855 31,616,6	297,375 19,919,8	181 7,2	116,594 7,130,8	
	1912	528,856 40,729,2	104,799 8,091,4	3,247 189,0	572,886 25,422,8	285,915 20,090,2		113,272 6,356,8	
	1913	571,396 49,287,1	121,327 12,018,3	1,805 155,3	615,798 44,185,3	311,337 25,720,4		121,106 5,484,1	
	1914	571,381 45,999,0	127,473 11,769,0	3,120 212,5	572,950 25,676,7	311,282 18,248,1		114,145 5,401,9	

ная площадь.—Surface cultivée.
Сборъ.—Production totale.

(Въ десятинахъ. En décalines).

(Въ тыс. пудовъ. En milliers de pouds).

et farineux alimentaires.

Просо. Millet.	Кукуруза. Maïs.	Горохъ. Pois.	Чечевица и бобы. Lentilles, fèves, haricots.	Всего продо- вольственныхъ хлѣбовъ. Total des céré- ales et des farineux ali- mentaires.	Овесъ. Avoine.	Всего продо- вольственныхъ хлѣбовъ и ова- Total des céré- ales, des farineux alimentaires et de l'avoine.	Карто- фель. Pommes de terre.	Ленъ (сѣмя). Lin (graines).	Коволюпа (сѣмя). Chanvre (graines).	Общая площадь и общій сборъ всѣхъ главнѣйш. полев. произвед. Surface et production totale pour toutes les cultures.
88.178	3.186	3.498	2.688	1.716.641	916.068	1.932.703	68.008	14.582	20.800	2.025.893
3.868,1	209,1	176,8	117,4	79.010,7	12.071,2	91.581,9	28.447,8	384,5	678,6	116.087,3
75.186	3.957	2.662	1.874	1.732.949	199.034	1.931.983	67.447	5.688	18.447	2.013.566
3.890,0	382,5	193,9	79,4	81.419,6	11.837,8	93.251,4	26.704,2	197,5	673,9	120.827,0
79.162	3.856	3.077	2.116	1.724.795	207.548	1.932.343	67.717	10.135	19.833	2.019.729
3.617,0	280,8	184,7	98,4	80.215,1	12.201,6	92.416,6	26.076,7	291,0	678,7	118.457,1
78.551	5.786	2.492	1.578	1.802.120	209.265	2.011.385	60.885	4.796	18.325	2.095.441
4.964,2	607,4	143,7	75,7	95.937,5	12.006,3	107.944,0	29.763,9	179,0	791,4	138.678,3
75.552	5.955	2.551	1.878	1.900.394	198.758	2.099.152	59.787	5.180	18.267	2.192.386
3.074,8	617,9	154,8	86,3	100.086,5	14.760,5	114.857,0	34.806,6	213,2	699,7	150.575,9
74.184	4.251	2.980	1.138	1.820.401	196.521	2.016.922	59.668	5.409	17.844	2.099.343
4.592,9	476,0	220,8	51,5	112.628,3	16.252,4	128.880,7	35.023,7	232,0	771,7	164.908,1
69.344	4.840	3.618	1.269	1.882.217	208.533	2.090.750	62.886	4.452	17.168	2.174.731
4.271,1	555,4	285,3	65,4	124.089,8	17.743,3	141.833,1	34.463,6	231,1	819,7	177.347,5
64.507	4.572	3.436	1.106	1.898.518	209.072	2.107.590	61.714	4.180	16.793	2.190.277
3.843,0	239,1	215,9	57,9	93.517,5	13.481,8	108.999,3	35.222,3	135,3	649,8	143.006,7
28.709	390	27.365	8.683	1.135.289	254.619	1.389.908	110.100	19.620	52.599	1.572.227
1.752,8	21,3	1.089,7	392,7	44.082,4	12.494,4	56.576,8	68.099,8	686,9	1.882,2	117.245,2
27.130	290	26.047	8.274	970.249	243.114	1.212.363	111.623	18.514	49.601	1.392.102
1.644,8	11,2	1.087,6	329,9	32.538,5	10.111,9	42.650,4	66.346,7	693,2	1.601,5	100.191,8
27.919	305	26.701	8.478	1.052.769	243.366	1.301.135	110.861	19.067	61.100	1.482.164
1.648,8	16,2	1.083,6	359,8	38.310,4	11.393,1	49.613,5	66.723,0	640,0	1.741,8	108.718,4
25.979	265	28.377	7.581	979.230	247.520	1.226.750	115.278	17.157	44.958	1.404.141
1.517,2	17,6	930,1	203,6	40.079,0	7.476,2	47.555,2	56.162,9	423,1	1.560,4	105.701,6
28.427	219	26.003	7.131	989.682	246.090	1.235.772	120.282	17.954	46.175	1.420.133
2.015,1	12,5	1.785,7	419,7	45.773,9	15.461,6	61.235,5	74.128,2	742,1	1.829,9	137.935,6
25.358		28.933	8.851	1.029.039	259.658	1.288.692	124.502	18.471	43.579	1.475.244
1.725,0		1.712,1	410,1	46.878,5	14.557,6	61.436,1	78.666,3	775,6	1.837,7	142.715,7
24.851		28.100	7.226	1.046.807	272.622	1.319.429	127.649	18.933	43.471	1.509.492
1.628,2		1.183,8	382,5	45.912,0	16.457,2	62.369,2	69.561,6	756,2	1.665,6	134.352,6
25.500		26.923	8.015	1.043.077	265.145	1.308.222	187.113	28.845	41.459	1.509.639
1.086,1		1.014,9	374,4	49.145,0	12.593,4	61.738,4	89.227,6	848,8	2.029,4	153.844,2
72.466	1.509	7.489	3.463	1.727.801	243.198	1.970.999	60.264	29.559	27.612	2.082.434
4.071,3	106,6	438,8	212,3	107.536,9	17.296,4	124.762,3	33.502,8	876,0	1.001,7	159.242,8
79.899	1.836	6.289	2.787	1.710.079	281.093	1.991.172	62.114	15.209	28.373	2.096.898
5.032,7	164,5	341,1	138,8	99.827,6	17.963,7	117.791,2	36.816,8	650,8	1.200,0	155.264,5
76.993	1.718	6.874	3.125	1.718.940	262.146	1.981.086	61.189	19.384	27.292	2.089.651
4.622,0	136,0	387,6	176,8	103.682,2	17.694,6	121.276,8	34.058,7	763,4	1.183,8	157.253,7
77.109	2.189	6.988	2.821	1.752.412	294.308	2.046.720	66.587	14.106	27.980	2.155.403
5.456,8	213,7	363,0	136,7	113.570,3	15.254,6	128.824,9	38.939,9	497,2	1.328,5	169.590,5
77.540	2.014	6.481	1.968	1.728.094	280.917	2.009.011	68.698	12.522	26.488	2.116.714
4.399,2	234,3	464,1	121,7	106.586,8	24.052,7	130.638,5	51.049,8	638,8	1.268,2	183.596,3
80.115	2.948	8.972	3.921	1.699.731	284.947	1.984.678	71.588	18.061	28.290	2.092.747
5.842,2	365,6	698,7	253,8	108.047,6	23.622,9	131.670,5	51.846,3	634,4	1.292,4	185.441,8
69.949	2.830	8.884	2.899	1.827.281	304.188	2.131.469	68.780	11.885	24.384	2.236.248
4.777,6	351,2	553,3	160,3	142.692,9	26.127,3	168.820,2	47.400,6	614,6	1.382,6	218.218,0
67.915	1.701	8.451	2.227	1.780.645	327.361	2.108.006	67.587	8.041	24.974	2.209.208
5.173,1	226,4	511,8	129,9	113.348,4	23.904,4	136.652,8	53.503,3	426,6	1.370,5	191.853,2

Районы, губернии и области. Régions, gouvernements, provinces, territoires.	Годы. Années.	(Въ числитель. Le chiffre au-dessus de la ligne). (Въ знаменатель. Le chiffre au-dessous de la ligne).							По сѣв	
		Продовольственные хлѣба. Céréales								
		Озимая рожь. Seigle d'hiver.	Озимая пшеница. Froment d'hiver.	Яровая рожь. Seigle d'été.	Яровая пшеница. Froment d'été.	Ячмень. Orge.	Полба. Epeautre.	Гречиха. Sarrasin.		
Нечерноземная полоса. Région sans terre noire. Промышленная. Gouvernements industriels.	1901—1905	400,308 18,574,9	—	3,573 104,5	10,212 388,9	9,556 449,4	—	55,358 1,278,9		
	1906—1910	368,802 14,073,6	626 43,6	3,520 114,1	8,994 360,2	7,775 390,8	21 0,8	50,457 997,1		
	1901—1910	398,535 16,309,3	—	3,546 109,9	9,603 372,0	8,665 420,1	—	52,908 1,138,5		
	1910	896,884 16,035,9	—	8,465 101,2	10,782 314,2	8,598 479,6	—	45,688 870,5		
	1911	895,978 18,868,5	792 55,5	8,502 103,1	10,622 535,3	8,208 519,9	22 0,8	40,756 1,353,0		
	1912	893,180 20,061,7	29 2,1	8,326 90,4	10,294 362,6	8,588 532,5	813 10,8	87,488 811,5		
	1913	875,226 16,822,4	272 18,5	4,782 220,6	10,371 585,5	8,474 548,0	38 1,2	36,620 1,187,3		
	1914	892,607 17,488,0	451 51,3	8,247 103,6	10,317 377,8	9,095 282,9	1,040 58,9	33,496 606,9		
	1901—1905	228,113 11,374,9	20 1,3	268 10,6	152 8,0	9,774 426,6	23 0,7	10,181 297,3		
	1906—1910	211,788 7,929,2	30 1,4	273 15,7	277 16,1	8,081 337,0	—	8,990 268,6		
1901—1910	219,951 9,402,1	25 1,4	271 13,2	214 11,6	8,927 381,8	—	9,585 282,9			
1910	200,494 9,814,6	30 1,1	298 19,2	226 9,4	7,577 318,8	—	7,610 243,1			
1911	205,953 11,257,7	76 4,6	887 15,0	208 9,6	6,916 434,7	—	7,361 338,7			
1912	202,994 11,764,7	77 6,5	878 14,3	202 7,4	6,827 343,8	—	7,158 269,0			
1913	209,716 11,018,1	100 8,2	860 19,0	38 2,1	5,490 311,3	—	6,874 182,4			
1914	206,264 8,870,0	1,152 33,0	1,064 56,6	45 1,3	5,406 147,4	—	6,616 137,7			
Московская . . . Moscou.	1901—1905	344,637 14,290,1	1,683 84,7	456 14,8	49 2,3	48,018 2,008,0	—	30,255 672,9		
	1906—1910	314,957 8,797,3	1,038 66,4	360 11,6	119 4,2	18,299 1,706,8	—	21,237 492,4		
	1901—1910	329,707 11,648,2	1,369 70,1	413 13,2	84 3,3	48,159 1,866,9	—	26,746 682,7		
	1910	308,855 12,043,0	877 68,9	178 7,8	133 7,1	47,194 1,600,8	—	16,518 525,4		
	1911	299,481 14,638,3	1,072 72,1	109 6,1	891 18,5	38,846 2,124,2	135 6,5	15,484 506,0		
	1912	305,774 12,975,4	1,129 66,4	120 7,8	154 8,3	42,023 2,233,8	—	16,814 622,8		
	1913	310,469 13,562,1	2,139 122,6	2,022 85,3	1,193 66,2	45,747 2,068,8	—	15,687 276,8		
	1914	315,024 11,423,9	2,546 159,6	157 5,3	294 6,0	51,538 882,1	—	15,198 236,3		
	Калужская . . . Kalouga	1901—1905	344,637 14,290,1	1,683 84,7	456 14,8	49 2,3	48,018 2,008,0	—	30,255 672,9	
		1906—1910	314,957 8,797,3	1,038 66,4	360 11,6	119 4,2	18,299 1,706,8	—	21,237 492,4	
1901—1910		329,707 11,648,2	1,369 70,1	413 13,2	84 3,3	48,159 1,866,9	—	26,746 682,7		
1910		308,855 12,043,0	877 68,9	178 7,8	133 7,1	47,194 1,600,8	—	16,518 525,4		
1911		299,481 14,638,3	1,072 72,1	109 6,1	891 18,5	38,846 2,124,2	135 6,5	15,484 506,0		
1912		305,774 12,975,4	1,129 66,4	120 7,8	154 8,3	42,023 2,233,8	—	16,814 622,8		
1913		310,469 13,562,1	2,139 122,6	2,022 85,3	1,193 66,2	45,747 2,068,8	—	15,687 276,8		
1914		315,024 11,423,9	2,546 159,6	157 5,3	294 6,0	51,538 882,1	—	15,198 236,3		

ная площадь.—Surface cultivée.
Сборъ.—Production totale.

(Въ десятинахъ. En déciatines).
(Въ тыс. пудовъ. En milliers de pouds).

et farineux alimentaires.

Просо. Millet.	Кукуруза. Maïs.	Горохъ. Poïs.	Чечевича и бобы. Lentilles, fèves, haricots.	Всего продо- вольственныхъ хлѣбовъ. Total des céré- ales et des farineux ali- mentaires	Овесъ. Avoine.	Всего продо- вольственныхъ хлѣбовъ и овса. Total des céré- ales, des farineux alimentaires et de l'avoine.	Карто- фель. Pommes de terre.	Ленъ (сѣмя). Lin (graines).	Конопля (сѣмя). Chanvre (graines).	Общая площадь и общій сборъ всѣхъ главнѣйш. полев. произвед. Surface et pro- duction totale pour toutes les cultures.
3,534		10,817	11,538	504,896	801,220	708,216	54,390	35,499	407	796,512
96,2		405,7	460,1	21,724,6	9,895,6	31,620,1	22,018,6	734,7	10,6	51,383,9
2,292	6	9,541	9,432	489,212	204,894	694,106	62,344	38,540	302	795,292
51,6	0,1	379,2	341,4	16,734,6	10,309,4	27,044,0	23,740,0	889,9	10,0	51,683,8
2,913		10,179	10,485	497,054	203,107	700,161	58,367	37,019	354	795,902
73,8		392,6	400,8	19,229,6	10,102,6	29,332,1	22,879,2	812,8	10,8	53,033,8
1,027	9	9,759	9,564	485,826	206,902	692,728	68,971	38,810	483	800,942
58,5	0,2	357,8	236,1	18,454,0	10,169,2	28,623,6	40,667,0	763,6	15,6	70,069,8
1,566		8,596	8,895	478,922	208,179	687,111	65,054	37,497	186	789,798
40,5		443,3	472,4	22,392,3	12,243,0	34,635,3	29,864,8	1,240,0	3,4	65,743,5
1,446		8,024	8,868	471,501	200,551	672,052	70,727	39,712	118	782,607
52,1		284,9	252,5	22,461,1	8,465,4	30,926,5	30,034,3	916,1	2,3	61,879,2
1,569		7,626	8,427	453,300	210,495	663,795	71,428	41,114	88	776,425
81,3		364,9	514,5	20,344,2	12,495,4	32,839,6	28,977,4	1,245,6	1,7	63,064,3
1,331		7,292	8,302	467,678	210,408	678,086	69,462	39,391	215	787,154
53,6		120,9	238,3	19,382,2	6,764,7	26,146,9	28,160,7	607,4	3,5	54,918,6
916		5,299	1,677	256,353	184,838	391,191	53,044	14,513	1,856	460,604
31,0		168,8	60,9	12,480,1	6,469,1	18,949,2	23,009,6	362,9	63,5	42,366,1
492		4,321	1,968	235,534	121,946	356,880	54,246	16,299	1,563	429,088
16,2		188,0	54,7	8,226,4	6,873,7	14,600,1	21,416,6	387,3	44,7	36,448,6
704		4,775	1,473	245,944	128,092	374,036	53,645	15,456	1,709	444,846
23,6		178,4	57,8	10,353,3	6,481,4	16,774,7	22,213,7	370,0	49,1	39,406,9
523		4,033	1,390	222,181	115,946	333,127	54,679	15,325	1,227	409,358
20,0		161,7	52,1	10,640,0	5,769,3	16,409,8	31,021,1	359,1	32,8	47,832,8
385		4,028	1,378	226,692	118,437	345,129	61,591	17,657	1,283	425,610
19,2		187,2	63,1	12,334,8	7,891,5	20,226,3	33,503,4	541,9	45,1	54,346,7
355		4,150	1,587	223,471	116,908	340,374	59,244	16,631	1,108	417,357
13,6		225,6	60,5	12,705,4	6,689,7	19,395,1	29,178,2	418,4	33,9	49,025,6
298		3,085	1,280	226,741	114,722	341,463	60,529	20,025	925	422,942
4,6		124,6	62,1	11,762,4	7,249,3	19,011,9	22,781,8	535,0	34,6	42,363,3
349		4,004	704	225,604	109,827	334,931	54,820	19,206	1,050	409,507
8,7		79,3	18,2	9,352,2	3,665,7	13,017,9	29,320,7	307,0	26,5	42,673,1
3,097		7,709	6,792	442,568	173,314	615,882	46,006	18,607	24,915	704,810
38,9		234,8	222,9	17,626,4	6,901,4	24,527,8	19,833,2	464,7	741,6	45,567,3
1,782		5,535	5,816	399,154	155,051	554,205	46,816	18,337	21,685	640,993
65,6		196,8	295,8	11,545,3	6,949,9	17,497,2	16,388,1	466,8	668,6	34,018,7
2,404		6,622	6,274	420,861	164,183	585,044	46,411	18,472	22,975	672,902
71,3		215,3	284,4	14,586,9	6,426,6	21,012,5	17,610,6	466,8	706,1	39,793,0
1,391		5,000	6,474	381,120	150,208	531,323	45,029	16,989	19,550	612,901
60,9		179,6	201,8	14,695,3	5,366,5	20,061,8	23,714,1	445,4	713,0	44,934,3
1,228		5,468	6,579	368,379	144,800	513,179	48,879	18,509	21,485	601,802
43,7		329,2	402,1	18,146,7	8,311,6	26,958,3	24,520,1	547,6	866,2	52,892,2
1,119		5,095	6,069	377,797	158,071	535,868	49,011	18,973	20,852	624,204
66,4		263,8	325,9	16,570,6	8,004,8	24,575,4	25,244,0	627,8	831,3	51,278,5
905		5,215	5,680	389,037	151,160	540,197	50,010	21,963	19,715	631,285
24,4		184,2	223,4	16,613,8	8,276,3	24,890,1	12,766,1	537,9	741,2	38,935,3
980		5,608	6,748	397,973	165,458	563,426	53,582	21,700	20,193	658,901
17,3		93,2	96,1	12,919,8	3,350,1	16,269,9	21,990,1	295,4	577,0	39,132,4

Районы, губернии и области. Régions, gouvernements, provinces, territoires.	Годы. Années.	(Въ числителѣ. Le chiffre au-dessus de la ligne). (Въ знаменателѣ. Le chiffre au-dessous de la ligne).							П о с ъ в	
		Продовольственные хлѣба. Céréales							Полба. Epaupra.	Гречиха. Sarrasin.
		Озимая рожь. Seigle d'hiver.	Озимая пшеница. Froment d'hiver.	Яровая рожь. Seigle d'été.	Яровая пшеница. Froment d'été.	Ячмень. Orge.	Озимая	Ячмень		
Тверская. Твер . { Среднее за тысячу де	1901—1905	402,844 19,076,7	62 6,1	775 21,1	1,206 47,6	42,031 1,959,0			1,907 60,4	
	1906—1910	394,977 14,460,8	63 5,6	662 19,0	538 20,6	45,886 2,229,1	26	1,4	1,600 37,7	
	1901—1910	398,911 16,768,8	63 5,4	669 20,1	872 34,0	43,969 2,094,1			1,704 44,1	
	1910	387,568 17,098,1	183 20,4	689 22,1	319 8,4	50,654 2,436,9	10	0,5	1,112 34,5	
	1911	394,828 17,449,6	25 2,3	600 20,6	298 14,2	49,604 2,786,0			1,243 39,0	
	1912	393,220 21,675,4	94 5,7	596 20,2	140 4,6	46,241 2,630,1			1,170 27,3	
	1913	396,666 20,536,4	2,769 246,4	2,305 91,6	258 20,7	49,869 2,929,8			1,241 54,4	
	1914	417,564 18,063,1		3,975 124,5	212,7 133,9	53,716 1,368,2			1,430 62,2	
	1901—1905	229,260 13,002,8	36 2,0	388 19,1	7,036 329,9	10,424 673,1			451 14,4	
	1906—1910	213,032 9,339,7	28 1,6	464 22,6	5,875 278,9	10,523 670,7	78	6,4	211 9,2	
	1901—1910	221,146 11,471,2	32 1,7	421 20,8	6,468 302,6	10,474 674,4			331 11,8	
	1910	204,050 10,896,8	8 0,3	286 8,0	5,236 194,6	10,063 508,1	43	1,3	114 5,2	
	1911	214,081 11,905,8		447 28,2	5,427 337,8	10,445 709,5			147 4,8	
	1912	205,586 11,763,8		417 31,0	5,828 349,5	12,605 910,6				
1913	214,725 10,680,6	510 22,4	1,737 90,4	5,225 308,8	9,297 766,9			75 4,4		
1914	218,481 9,300,3	706 38,4	2,015 92,8	6,337 222,3	9,652 346,0					
Ярославская. Iaroslaw. { Среднее за тысячу де	1901—1905	408,928 18,338,9	102 4,6	1,786 45,6	21,207 699,6	69,624 2,937,7	233		907 19,9	
	1906—1910	401,643 16,398,2	129 4,8	1,790 44,9	18,013 602,6	64,148 2,803,0	58	2,7	723 16,9	
	1901—1910	405,786 17,168,2	116 4,7	1,768 45,3	19,611 661,0	66,886 2,870,4	146	6,0	816 17,9	
	1910	404,952 17,695,0	60 3,8	1,869 61,3	16,938 572,3	64,006 3,010,6			788 19,0	
	1911	408,285 18,094,0	6 0,3	1,402 33,2	14,643 602,2	63,677 3,214,7	88	1,4	888 18,2	
	1912	407,896 20,594,7	88 4,2	1,550 38,7	15,451 548,5	61,826 3,770,7			900 35,3	
	1913	418,058 18,030,6	118 6,6	2,858 76,7	15,761 627,3	64,094 3,488,4	18	1,0	184 3,6	
	1914	408,979 17,102,5	3,237 119,5	1,745 57,5	15,227 398,8	61,581 1,849,0	8	0,3	179 4,5	
	1901—1905	484,349 21,060,2	2,869 149,6	3,661 119,4	10,006 470,6	67,099 2,907,4			91,088 2,202,7	
	1906—1910	470,002 17,488,3	3,764 182,1	3,150 108,4	9,783 428,8	67,375 2,945,8	21	1,1	79,821 2,028,9	
	1901—1910	477,176 19,329,3	3,313 165,9	3,366 113,9	9,895 476,7	67,397 2,956,6			85,175 2,116,6	
	1910	479,566 20,664,0	4,025 200,2	2,859 91,8	9,025 408,1	72,479 2,122,1	17	0,5	72,388 2,657,7	
	1911	473,948 23,784,4	2,978 130,6	2,248 99,3	8,697 509,6	68,646 3,778,6	13	0,5	78,728 2,186,3	
	1912	488,138 26,772,9	3,141 219,5	2,448 97,8	9,170 523,5	70,630 3,425,5	100	5,4	71,156 2,309,0	
1913	484,784 24,765,5	3,600 211,1	5,311 263,6	9,873 550,0	71,435 4,097,1			67,707 1,467,3		
1914	484,018 25,591,5	2,995 182,0	7,622 336,5	9,567 446,8	69,071 2,807,7			67,625 2,110,6		
Бѣлорусскія. Russie Blanche.	1901—1905	484,349 21,060,2	2,869 149,6	3,661 119,4	10,006 470,6	67,099 2,907,4			91,088 2,202,7	
	1906—1910	470,002 17,488,3	3,764 182,1	3,150 108,4	9,783 428,8	67,375 2,945,8	21	1,1	79,821 2,028,9	
Могилевская. Mogilew. { Среднее за тысячу де	1901—1910	477,176 19,329,3	3,313 165,9	3,366 113,9	9,895 476,7	67,397 2,956,6			85,175 2,116,6	
	1910	479,566 20,664,0	4,025 200,2	2,859 91,8	9,025 408,1	72,479 2,122,1	17	0,5	72,388 2,657,7	
	1911	473,948 23,784,4	2,978 130,6	2,248 99,3	8,697 509,6	68,646 3,778,6	13	0,5	78,728 2,186,3	
	1912	488,138 26,772,9	3,141 219,5	2,448 97,8	9,170 523,5	70,630 3,425,5	100	5,4	71,156 2,309,0	
	1913	484,784 24,765,5	3,600 211,1	5,311 263,6	9,873 550,0	71,435 4,097,1			67,707 1,467,3	
	1914	484,018 25,591,5	2,995 182,0	7,622 336,5	9,567 446,8	69,071 2,807,7			67,625 2,110,6	

ная площадь. — Surface cultivée.
Сборъ. — Production totale.

(Въ десятинахъ. En déciatines).
(Въ тыс. пудовъ. En milliers de pouds).

et farineux alimentaires.

Просо.	Кукуруза.	Горохъ.	Чечевича и бобы.	Всего продо- вольственныхъ хлѣбовъ.	Овесъ.	Всего продо- вольственныхъ хлѣбовъ и ося.	Карто- фель.	Ленъ (сѣмя).	Копыльцъ (сѣмя).	Общая площадь и общій сборъ всѣхъ главнѣйш. полев. произвед.
Millet	Mais.	Pois.	Lentilles, fèves, haricots.	Total des céré- ales et des farineux alimen- taires.	Avoine.	Total des céré- ales, des farineux alimentaires et de l'avoine.	Pommes de terre.	Lin (graines).	Chanvre (graines).	Surface et pro- duction totale pour toutes les cultures.
		4,169		452,984	269,692	706,616	45,488	92,558	2,441	847,088
		198,6		21,287,3	12,110,0	33,397,3	19,165,5	1,793,0	65,8	54,411,1
		2,709	36	446,272	239,028	685,300	46,609	98,727	1,919	826,549
		101,4	0,2	16,876,0	11,647,5	28,523,5	17,366,7	2,079,1	67,7	47,911,0
		3,444		448,628	246,390	695,958	45,546	99,140	2,180	836,824
		150,0		19,081,9	11,878,5	30,960,4	18,306,1	1,933,0	61,6	51,161,0
		2,410		442,945	245,149	688,094	44,153	81,740	1,418	815,405
		69,1		19,690,0	11,668,7	31,358,2	21,459,7	1,895,4	43,8	54,757,1
		1,837		448,435	231,088	679,518	46,421	100,789	1,581	826,269
		83,6		20,396,3	13,574,4	33,969,7	21,978,2	2,781,4	47,6	56,776,9
		2,047		443,508	225,710	669,218	49,285	108,304	1,545	828,302
		97,9		24,461,2	11,903,0	36,364,2	25,039,3	2,661,6	39,1	64,104,2
		2,805		455,413	228,191	683,604	51,077	111,157	1,047	846,885
		130,3		24,012,6	12,582,8	36,595,4	22,407,1	2,734,0	33,9	61,770,4
		2,457		481,268	227,112	708,380	53,548	106,822	1,044	869,594
		68,0		19,819,9	6,548,8	26,368,7	25,742,9	1,424,7	19,2	63,555,5
		4,885		252,480	161,490	413,900	45,209	41,165	140	500,414
		198,3		14,144,0	9,021,6	23,165,6	22,266,2	946,9	8,9	46,371,0
		4,072	239	234,432	147,028	381,460	48,198	40,853	398	470,604
		184,1	10,4	11,016,0	7,846,7	18,861,7	21,916,2	989,8	17,9	41,578,6
		4,479		243,456	164,224	397,680	46,704	40,869	266	485,509
		191,2		12,579,5	8,394,2	20,913,7	22,086,2	965,0	10,9	43,974,8
		3,819	204	223,273	138,001	361,274	56,784	87,388	89	455,428
		158,1	8,2	11,780,6	7,087,3	18,867,9	32,949,6	1,014,3	5,0	52,836,8
		4,054	19	234,620	143,554	378,174	46,995	40,715	141	466,025
		250,5	1,5	13,238,1	9,192,7	22,430,8	25,416,5	1,241,0	1,8	49,090,1
	14	3,825		227,775	142,451	370,226	47,153	40,267		457,646
	1,1	206,2		13,262,2	8,730,0	21,992,2	28,236,2	1,214,0		51,422,4
		8,476		236,045	135,015	370,060	41,848	87,971		449,079
		186,3		12,059,8	8,307,7	20,367,5	22,886,3	1,029,4		44,280,2
		4,255		241,446	188,809	380,255	48,774	85,369		464,398
		108,3		10,108,1	4,998,8	15,106,9	23,240,3	629,7		38,976,9
		7,527	36	511,290	264,673	775,963	41,191	43,531		860,685
		263,4	0,9	22,919,3	10,999,9	33,918,6	16,140,2	802,4		50,861,2
		6,622	30	493,101	287,511	780,612	44,162	48,627	36	838,437
		238,0	1,0	19,109,1	10,611,0	29,720,1	17,103,6	826,1	0,7	47,649,4
		7,075	33	502,195	261,093	763,288	42,676	42,879		849,561
		260,7	0,9	21,014,2	10,806,1	31,819,3	16,691,8	819,8		49,255,3
		6,222	1	494,784	282,131	756,915	44,791	48,758	7	845,469
		250,6	0,0	21,612,6	12,448,2	34,060,8	23,704,9	749,5	0,3	58,516,5
	24	5,981		489,844	285,441	765,285	44,569	40,878	8	840,250
	0,7	228,0		22,193,6	12,420,7	34,614,3	17,718,0	917,7	0,1	63,250,1
		6,874		497,085	254,174	751,259	48,264	46,056	2	845,581
		345,3		26,337,4	12,353,5	37,690,9	23,217,1	1,136,9	0,1	62,045,0
		6,597		507,178	255,008	762,181	48,757	48,643	6	859,587
		332,9		22,567,1	14,358,2	36,925,3	23,487,1	1,201,3	0,3	61,614,0
		6,818		497,274	284,089	761,313	51,989	45,817		859,069
		153,1		19,685,2	8,286,8	27,972,0	19,708,4	631,7		48,312,1
		8,085	2,804	676,751	196,995	873,746	104,805	25,845	17,579	1,021,669
		319,4	109,2	27,647,6	9,319,1	36,966,7	47,971,6	792,7	668,8	86,238,7
		6,814	1,769	647,668	193,943	841,411	113,576	27,396	16,697	997,980
		270,8	82,7	23,771,0	9,309,5	32,980,5	60,348,0	800,3	582,1	84,550,3
		7,460	2,217	662,110	196,469	857,579	108,040	26,621	16,685	1,009,825
		286,0	96,0	25,709,3	9,264,3	34,973,6	49,109,7	767,0	644,6	85,394,8
		6,839	1,878	654,115	201,156	855,271	119,818	28,160	15,261	1,018,510
		281,0	71,7	26,916,9	7,331,3	34,248,2	54,099,4	775,1	603,4	89,656,1
		6,897	1,815	644,252	190,858	834,910	121,828	30,626	14,668	1,001,527
		346,2	105,5	31,268,0	10,521,7	41,789,7	58,971,6	944,4	519,2	102,215,9
		6,749	1,808	658,146	191,749	849,895	125,772	30,649	14,962	1,021,278
		208,2	84,7	34,010,4	9,623,0	43,634,0	63,501,8	1,023,6	548,2	108,712,6
		6,868	5,778	656,838	192,701	849,539	131,385	34,831	14,092	1,029,797
		329,6	83,1	32,050,8	12,102,4	44,153,2	57,000,3	959,2	507,8	102,620,5
		6,851	1,989	654,776	191,851	846,126	133,406	34,898	18,041	1,027,466
		380,8	64,2	32,112,7	7,897,7	40,010,4	68,116,0	921,8	433,2	109,481,5

(Въ числителѣ. Le chiffre au-dessus de la ligne). П о с ѣ в
(Въ знаменателѣ. Le chiffre au-dessous de la ligne).

Продовольственные хлѣба. Céréales

Районы, губернии и области. Régions, gouvernements, provinces, territoires.	Годы. Années.	Продовольственные хлѣба. Céréales							
		Озимая рожь. Seigle d'hiver.	Озимая пшеница. Froment d'hiver.	Яровая рожь. Seigle d'été.	Яровая пшеница. Froment d'été.	Ячмень. Orge.	Полба. Epaautre.	Гречиха. Sarrasin.	
Минская. Minsk. { Среднее за <i>тоуенте</i> до	1901—1905	606 198 25.207,3	20.682 1.206,0	20.686 688,5	16.772 630,2	97.720 4.349,4	—	80.570 2.070,0	
	1906—1910	666 344 28.729,5	17 269 979,2	18 317 622,8	13 042 558,3	98 372 4.766,1	290 8,7	79 423 2.097,5	
	1901—1910	686 241 28.965,4	18 975 1.092,1	18 502 640,6	14 907 594,2	98 046 4.558,8	—	76 597 2.083,8	
	1910	588 548 27.260,1	17 494 1.062,3	19 188 590,2	12 001 474,1	105 099 4.112,9	118 3,1	69 529 2.245,9	
	1911	576 474 30.665,3	17 924 1.194,7	16 994 683,0	10 801 498,8	102 991 5.818,8	—	88 228 1.922,7	
	1912	579 290 29.795,8	17 027 1.144,1	17 180 664,7	11 188 593,2	108 599 5.612,6	498	70 643 2.47,7	
	1913	591 982 26.651,9	20 650 1.241,6	18 283 731,4	11 958 593,3	110 076 6.293,5	283	69 591 1.688,6	
	1914	687 985 34.362,0	19 228 1.271,4	15 711 605,9	12 949 585,8	118 675 4.951,4	226	68 583 2.140,7	
	Витебская . . . { Среднее за <i>тоуенте</i> до Vitebsk.	1901—1905	822 408 12.081,5	5 087 203,3	4 027 103,0	4 066 121,5	117 666 3.631,4	—	2 796 46,2
		1906—1910	778 146 12.296,8	4 923 191,8	3 586 114,1	3 383 126,2	116 453 4.720,2	—	1 795 36,8
		1901—1910	878 777 12.186,0	5 010 197,5	3 807 108,6	3 725 122,9	117 060 4.176,8	—	2 296 41,5
		1910	894 797 17.257,2	4 854 230,4	3 723 104,6	3 233 101,9	118 478 4.516,5	—	1 623 38,3
		1911	891 089 16.201,5	4 581 211,1	4 040 152,9	2 983 116,2	119 974 5.125,3	4	1 988 0,2
		1912	884 911 19.112,5	3 709 196,3	3 777 131,2	2 784 102,8	119 924 3.843,7	27	1 832 1,9
1913		426 252 17.611,5	4 316 247,0	3 808 144,3	2 816 132,8	126 111 6.542,9	—	1 291 29,0	
1914		405 677 16.547,3	4 046 189,3	3 922 92,7	2 878 83,1	127 294 2.099,6	—	1 214 16,5	
Смоленская . . . { Среднее за <i>тоуенте</i> до Smolensk.		1901—1905	439 458 22.721,6	398 21,5	809 37,4	4 076 201,7	46 371 2.663,9	—	22 679 643,6
		1906—1910	430 656 17 070,1	487 25,8	644 20,1	3 228 174,3	44 719 2.165,7	—	16 409 419,5
		1901—1910	486 086 19.896,9	412 23,7	724 28,6	3 657 187,7	46 405 2.260,0	—	19 544 481,7
		1910	431 026 20.704,2	351 18,4	228 10,2	3 758 156,5	42 904 1.464,0	—	14 033 450,1
		1911	444 532 26.117,6	387 22,2	147 7,4	3 549 226,2	44 355 2.811,7	—	14 702 431,1
		1912	456 464 27.557,2	128 8,4	225 15,6	4 027 241,1	43 086 2.497,2	—	14 728 462,2
	1913	480 220 28.091,8	1 189 83,7	479 26,3	3 809 220,9	50 063 2.743,2	—	14 088 331,1	
	1914	478 532 25.413,3	215 16,4	295 15,6	3 889 173,9	50 967 1.582,8	—	13 415 349,0	
	Литовская. Lithuanie. Виленская. Vilno. { Среднее за <i>тоуенте</i> до	1901—1905	513 436 10.360,3	14 229 659,3	7 017 208,8	6 297 226,6	93 014 3.316,5	—	44 389 749,2
		1906—1910	443 486 17.666,8	10 394 483,2	6 035 210,7	5 039 199,9	89 425 3.986,2	894	39 722 26,8
		1901—1910	480 961 18.458,6	12 311 546,2	6 526 209,7	5 668 212,8	91 219 3.661,4	—	38 076 784,7
		1910	455 912 20.557,9	11 064 538,8	6 256 187,7	4 766 194,6	98 419 3.708,9	10	32 631 0,3
		1911	458 470 21.361,3	8 210 382,1	6 151 213,8	5 008 197,2	94 696 4.131,4	1 806	31 146 87,4
		1912	471 844 22.272,4	7 781 334,7	5 848 237,3	4 740 26,1	96 534 4.367,3	—	30 221 854,7
1913		476 857 20.614,9	8 866 498,0	7 828 336,4	4 827 237,1	101 468 5.376,3	—	28 908 660,9	
1914		491 150 21.998,3	9 757 505,0	5 214 208,2	4 805 165,5	102 639 3.841,1	960	26 470 559,7	

ная площадь.—Surface cultivée.
Сбор.—Production totale.

(Въ десятинахъ. En déciaînes).
(Въ тыс. пудовъ. En milliers de pouds).

et farineux alimentaires.

Просо.	Букуруза.	Горохъ.	Чечевица и бобы.	Всего продовольственныхъ хлѣбовъ.	Овесъ.	Всего продовольственныхъ хлѣбовъ и овса.	Картофель.	Ленъ (сѣмя).	Конопля (сѣмя).	Общая площадь и общій сборъ всѣхъ главнѣйш. полев. произвед.
Millet.	Mais.	Pois.	Lentilles, fèves, haricots.	Total des céréales et des farineux alimentaires.	Avoine.	Total des céréales, des farineux alimentaires et de l'avoine.	Pommes de terre.	Lin (graines).	Chanvre (graines).	Surface et production totale pour toutes les cultures.
14.387	207	23.209	5.173	885.544	267.631	1.153.175	152.465	23.202	6.778	1.335.720
867,9	5,1	839,5	218,4	35.739,3	11.858,7	46.998,0	65.068,0	687,6	784,8	112.928,4
13.075	66	18.147	3.775	822.002	268.312	1.080.314	174.517	22.772	5.788	1.283.391
896,5	3,2	790,1	207,3	33.346,7	11.969,6	45.306,3	77.567,8	784,1	184,1	123.842,3
13.731	187	20.678	4.474	853.773	268.972	1.116.745	163.491	23.037	6.283	1.309.556
582,9	4,9	811,8	212,8	34.543,0	11.609,9	46.152,2	71.312,9	785,8	184,6	118.386,4
12.574	49	17.691	8.170	845.391	258.578	1.101.969	187.897	22.318	5.431	1.317.615
600,5	1,5	734,9	186,9	37.272,4	11.094,6	48.367,0	86.993,8	725,6	151,0	136.237,4
12.371	84	16.510	2.907	825.274	258.323	1.081.607	192.467	21.326	5.174	1.300.574
570,6	3,7	845,1	166,8	42.340,5	13.340,9	55.711,4	13.340,9	829,4	179,3	151.345,3
13.270	27	15.849	2.785	836.406	282.144	1.098.550	197.938	21.584	5.844	1.323.451
625,3	1,5	857,9	170,9	41.723,2	13.492,8	55.216,0	96.261,0	850,9	186,0	152.513,9
13.529	127	17.128	2.715	856.222	268.706	1.123.928	200.194	23.539	5.088	1.351.544
732,4	6,5	821,9	159,1	38.934,3	15.110,3	54.044,6	94.910,1	926,7	156,4	150.037,8
13.006	146	17.113	2.760	896.382	277.451	1.173.833	206.768	22.292	4.549	1.407.440
680,2	7,3	568,1	104,4	46.288,1	12.132,4	57.420,5	104.751,0	743,4	152,4	163.067,3
		28.587	4.774	546.351	192.048	738.399	62.749	50.980	2.084	854.182
		606,7	171,3	16.964,0	6.970,6	23.934,6	20.636,6	688,1	46,6	45.199,9
		21.801	3.919	530.470	189.462	719.922	65.185	49.147	1.638	835.794
		806,9	198,6	18.491,1	7.840,9	26.332,0	24.985,8	816,9	43,2	52.176,9
		23.444	4.347	538.411	190.750	729.161	63.967	50.049	1.811	844.988
		706,0	185,0	17.727,6	7.405,3	25.132,4	23.811,2	699,5	44,4	48.688,5
	2	21.880	4.649	553.189	187.429	740.618	69.587	46.208	1.540	857.983
	0,1	752,4	225,2	23.226,6	6.148,5	29.375,1	28.068,3	755,2	48,0	58.246,6
	1	22.333	4.832	550.641	184.347	734.988	71.442	46.618	1.568	854.608
	0,0	889,0	228,0	22.956,8	8.717,3	31.674,1	27.556,3	50.371	54,7	60.138,6
		22.032	4.797	543.293	181.888	725.126	72.353	50.371	1.815	849.165
		736,7	200,4	24.356,5	6.534,2	30.890,7	28.444,6	909,2	29,7	60.276,0
		24.708	4.921	594.223	179.351	773.574	81.713	52.192	1.850	908.829
		1.031,1	277,1	26.016,7	10.182,3	36.199,0	25.572,4	933,0	42,0	62.746,4
		25.107	4.979	575.117	186.601	761.718	78.083	49.495	1.084	891.330
		365,0	92,5	19.486,1	3.337,1	22.823,2	28.388,7	427,4	19,5	51.658,9
		493	9.286	199	280.090	782.606	86.269	84.464	26.111	949.450
	11,5	316,5	6,7	26.224,8	13.708,7	39.929,9	26.698,7	1.961,9	965,3	68.555,8
	121	6.361	57	501.667	239.394	741.061	63.740	99.671	22.777	927.649
	3,4	217,1	1,6	20.086,5	12.036,3	32.122,8	26.876,6	2.368,7	819,8	60.876,9
	277	7.299	124	512.126	249.707	761.833	60.004	92.068	24.444	938.349
	7,5	265,8	4,3	23.155,6	12.870,7	36.026,3	28.687,2	2.110,3	892,6	64.716,3
	165	4.458	18	497.936	231.692	729.628	65.811	97.091	20.677	913.207
	3,7	140,4	0,4	22.947,9	7.634,1	30.582,0	35.549,0	2.183,0	835,1	69.149,1
	157	4.174		512.003	222.009	734.012	71.428	106.888	21.821	934.147
	50	216,1		29.837,3	14.619,7	44.457,0	33.834,5	2.865,9	886,2	82.033,6
	95	4.417	78	523.448	238.502	761.950	71.650	124.261	20.720	978.581
	3,6	241,6	3,4	31.030,3	13.648,4	44.678,7	38.382,5	3.159,7	866,7	87.087,6
	70	4.880	48	554.596	250.135	804.731	76.808	134.480	21.042	1.037.056
	30	225,8	0,7	31.728,5	15.828,8	47.557,3	29.662,7	3.219,2	993,9	81.433,1
	1.549	6.280	55	555.247	238.651	788.898	77.818	130.060	19.040	1.015.801
	76,0	97,4	0,2	27.724,6	7.863,7	35.588,3	40.614,8	1.725,8	594,4	78.523,3
		39.626	5.763	723.771	280.299	954.070	106.460	23.793	3.243	1.087.556
		1.266,4	197,7	25.943,9	8.023,9	33.967,8	40.016,3	609,8	72,0	74.565,9
		33.809	4.863	632.347	204.649	836.996	108.865	18.909	2.785	964.548
		1.341,4	217,0	24.791,2	8.218,8	33.007,0	42.669,3	489,1	71,4	76.236,8
		36.718	5.313	678.059	217.474	895.533	106.138	21.347	3.014	1.026.052
		1.983,9	307,3	25.367,5	8.119,9	33.487,4	41.342,8	499,6	71,7	75.401,4
		34.308	4.692	643.058	208.207	851.265	111.210	18.151	2.753	983.379
		1.724,2	187,6	27.576,0	8.130,0	35.706,0	47.442,3	524,9	68,2	83.741,4
		84.587	6.117	645.636	200.560	846.196	115.910	18.416	2.918	983.440
		1.414,8	257,4	28.716,0	8.434,7	37.150,7	41.056,7	502,9	61,8	78.772,1
		36.537	5.824	659.339	202.850	862.189	118.882	18.814	2.885	1.002.770
		1.437,6	254,1	30.094,2	8.647,3	38.741,5	51.096,0	545,7	65,5	90.448,7
		87.911	5.208	671.183	210.643	881.826	135.845	20.943		1.038.614
		1.751,8	277,9	29.763,3	10.425,6	40.178,9	51.026,6	656,1		91.861,5
		88.285	5.805	648.565	211.750	896.315	128.585	20.505	2.086	1.047.991
		1.038,7	177,2	28.537,1	7.713,3	36.250,4	48.357,7	462,2	42,0	85.112,3

Районы, губернии и области. Régions, gouvernements, provinces, territoires.	Годы. Années.	(Въ числительн. Le chiffre au-dessus de la ligne). (Въ знаменателн. Le chiffre au-dessous de la ligne).							П о с ъ в	
		Продовольственные хлѣба. Céréales							Полба. Eautre.	Гречка. Sarrasin.
		Озимая рожь. Seigle d'hiver.	Озимая пшеница. Froment d'hiver.	Яровая рожь. Seigle d'été.	Яровая пшеница. Froment d'été.	Ямень. Orge.	Ямень.	Полба.		
Ковенская Ковно. { Среднее за тоупенно de	1901—1905	383.192 18.927,9	50.317 3.118,3	3.811 168,7	7.668 347,7	134.133 6.394,7			2.700 66,9	
	1906—1910	387.908 20.438,4	48.169 2.976,7	2.844 132,4	8.209 390,9	134.532 7.160,8			2.003 44,1	
	1901—1910	385.560 19.876,4	49.238 3.047,2	3.328 145,5	7.939 369,3	134.328 6.717,5			2.352 60,6	
	1910	393.859 24.172,4	45.157 3.437,6	2.646 144,5	8.241 388,6	136.885 8.233,7			1.799 31,1	
	1911	386.334 21.210,4	45.419 3.134,3	2.598 147,7	8.174 429,9	147.851 7.797,8			1.809 34,4	
	1912	396.947 25.745,7	47.982 3.693,6	2.802 152,0	8.152 472,4	137.686 7.036,4			1.655 39,7	
	1913	396.201 24.041,0	46.321 3.577,7	3.629 238,7	9.860 605,4	144.651 10.034,2		120 5,8	1.843 38,4	
	1914	410.478 21.120,6	49.642 3.354,4	3.841 156,3	8.996 374,9	142.561 5.150,0			1.797 33,2	
	1901—1905	408.393 18.876,5	39.236 1.634,4	4.360 194,9	2.622 102,4	51.047 2.179,7			36.677 719,9	
	1906—1910	389.490 17.889,2	30.915 1.180,9	3.999 181,4	2.344 105,9	49.048 2.299,3	1.696 70,8		30.591 897,8	
1901—1910	396.441 18.362,9	36.676 1.392,3	4.177 192,8	2.483 103,8	50.048 2.230,5			33.634 778,6		
1910	387.947 16.188,3	20.670 1.152,9	3.688 93,4	2.250 82,3	51.823 1.792,0		2.078 68,8	28.206 986,9		
1911	382.808 22.082,6	20.606 1.351,7	3.232 155,3	2.367 120,8	48.792 2.895,8		972 49,1	29.062 25.618		
1912	397.949 22.445,5	22.280 1.602,0	2.851 117,1	3.424 165,9	48.558 2.785,6		2.457 97,9	25.618 780,1		
1913	400.555 20.577,8	24.960 1.517,7	3.856 166,7	2.970 161,5	55.021 3.203,6		767 27,5	28.082 878,7		
1914	409.318 23.771,2	22.504 1.424,3	3.460 128,9	2.109 107,5	55.907 3.075,6		851 13,2	27.274 696,9		
Приозерныя. Région des lacs.	1901—1905	118.947 6.892,7	181 12,9	2.037 196,3	814 39,7	28.646 1.213,4			883 16,2	
1906—1910	112.743 6.786,2	164 10,2	1.382 86,0	626 31,2	27.083 1.347,6			583 15,6		
1901—1910	115.846 6.539,6	173 11,6	1.709 106,2	720 36,5	27.865 1.280,5			733 15,9		
1910	108.042 5.895,6	161 11,7	1.463 96,3	548 28,5	26.280 1.331,1			518 15,0		
1911	107.957 5.947,9	151 8,6	1.468 113,0	280 15,2	27.666 1.449,6			487 11,2		
1912	107.879 6.448,0	205 11,0	1.154 79,4	413 22,1	26.846 1.205,0		9 0,5	477 6,4		
1913	112.374 5.885,3	400 27,4	2.595 158,3	690 35,8	29.781 1.469,4			422 13,1		
1914	113.205 6.728,2	492 31,5	2.235 124,2	667 23,4	88.808 962,4			517 9,2		
1901—1905	314.373 11.565,2	5.534 212,0	2.274 61,3	894 30,6	68.116 2.562,8			2.624 62,1		
1906—1910	307.283 13.293,5	4.542 188,2	1.534 45,7	987 43,3	67.063 3.039,8			1.719 42,1		
1901—1910	310.778 12.422,9	5.038 200,7	1.904 61,4	940 37,0	67.885 2.799,3			2.179 47,1		
1910	321.474 15.669,8	8.764 182,0	1.239 35,0	897 39,6	76.987 3.422,2			1.687 44,6		
1911	313.700 13.033,6	4.585 226,4	1.102 41,6	745 41,6	69.885 3.568,5			1.685 35,7		
1912	317.555 19.355,8	3.658 218,0	1.114 27,3	684 28,6	68.642 2.509,3			1.568 28,5		
1913	344.341 17.228,8	3.867 191,9	1.171 46,2	505 29,6	65.648 3.337,1			2.541 80,4		
1914	345.572 19.155,4	4.237 270,0	1.359 47,9	494 18,8	66.274 1.207,9			1.516 23,8		
Псковская Pskow. { Среднее за тоупенно de	1901—1905	314.373 11.565,2	5.534 212,0	2.274 61,3	894 30,6	68.116 2.562,8			2.624 62,1	
1906—1910	307.283 13.293,5	4.542 188,2	1.534 45,7	987 43,3	67.063 3.039,8			1.719 42,1		
1901—1910	310.778 12.422,9	5.038 200,7	1.904 61,4	940 37,0	67.885 2.799,3			2.179 47,1		
1910	321.474 15.669,8	8.764 182,0	1.239 35,0	897 39,6	76.987 3.422,2			1.687 44,6		
1911	313.700 13.033,6	4.585 226,4	1.102 41,6	745 41,6	69.885 3.568,5			1.685 35,7		
1912	317.555 19.355,8	3.658 218,0	1.114 27,3	684 28,6	68.642 2.509,3			1.568 28,5		
1913	344.341 17.228,8	3.867 191,9	1.171 46,2	505 29,6	65.648 3.337,1			2.541 80,4		
1914	345.572 19.155,4	4.237 270,0	1.359 47,9	494 18,8	66.274 1.207,9			1.516 23,8		

ная площадь.—Surface cultivée.
Сборъ.—Production totale.

(Въ десятинахъ. En déciatines).
(Въ тыс. пудовъ. En milliers de pouds).

et farineux alimentaires.

Просо. Millet.	Кукуруза. Maïs.	Горохъ. Pois.	Чечевица и бобы. Lentilles, fèves, haricots.	Всего продо- вольственныхъ хлѣбовъ. Total des céréa- les et des farineux ali- mentaires.	Овесъ. Avoine.	Всего продо- вольственныхъ хлѣбовъ и ова. Total des céréa- les, des farineux alimentaires et de l'avoine.	Карто- фель. Pommes de terre.	Ленъ (сыма). Lin (graines).	Кополья (сыма). Chanvre (graines).	Общая площадь и общій сборъ всѣхъ главнѣйш. полев. произвед. Surface et produc- tion totale pour toutes les cultures.
		38,938	2,395	623.149	211,539	834.688	70,247	48,492	2,335	955.862
		1,418,2	100,6	30,411,8	10,118,4	40,528,2	26,613,0	1,153,6	66,4	67,351,2
		89,464	1,952	625.168	216,505	841.673	76,872	49,961	2,077	963.583
		1,968,8	94,6	33.173,4	71,370,3	44.543,7	29,822,3	1,302,7	68,6	75.727,3
		32,199	2,174	624.159	214,092	838.181	73,110	46,227	2,206	959.723
		1,688,6	97,6	31.792,6	10,743,3	42.535,9	27,717,6	1,228,1	67,5	71.539,2
		40,989	1,869	631.496	218,437	849.932	79,104	41,961	1,859	972.866
		2,172,3	96,1	38.676,3	12,757,1	51.433,4	39,532,2	1,480,0	56,1	92.501,7
		39,282	2,166	633.633	218,216	851.849	81,125	41,771	1,755	976.500
		1,868,3	114,7	34.737,5	11,616,7	46.354,2	30,172,1	1,123,9	40,8	77.691,0
		89,403	1,956	636.583	220,085	856.618	81,889	42,131	2,508	983.146
		1,920,7	139,1	39.190,9	12,618,3	51.808,6	37,885,1	1,385,4	66,8	91.146,0
1	4	89,965	1,912	643.507	222,019	875.526	81,835	42,124	1,644	1.001.129
0,0	0,2	2,128,8	107,7	40.797,9	16,210,6	57.008,5	40,340,2	1,375,5	52,5	98.768,7
		87,848	1,971	657.134	226,258	893.392	78,898	40,110	1,428	1.013.323
		1,176,1	61,7	31.427,2	9,059,3	40.486,5	29,503,4	803,3	48,1	70.841,8
		21,279	3,132	562.412	198,062	760.474	99,216	9,812	1,778	871.280
		719,2	184,9	24.332,0	6,867,7	31.199,7	37,665,4	303,9	61,4	69.100,1
		2,212	2,518	512.580	178,136	690.716	104,707	9,806	1,258	806.487
		91,1	1,00,8	23.391,5	7,346,9	30.738,4	43,402,7	376,2	36,8	74.553,1
		2,439	2,826	537.496	188,099	725.595	101,962	9,809	1,518	838.884
		91,3	117,6	23.861,8	7,102,9	30.964,7	40,479,0	339,9	43,6	71.826,6
		1,999	2,116	516.646	181,565	698.211	112,219	9,462	1,066	820.958
		94,0	84,9	21.010,7	6,018,7	27.029,4	50,535,2	324,9	29,1	77.918,6
		1,991	1,984	506.809	181,069	687.878	114,809	9,188	1,052	812.627
		62,8	96,7	28.326,9	8,240,5	36.567,4	45,608,1	345,3	35,6	82.556,4
		2,281	2,278	522.762	186,097	708.859	119,715	9,149	1,090	838.753
		95,1	93,6	28.877,4	8,968,0	37.845,4	55,007,9	418,6	35,2	93.366,2
		2,988	2,919	537.209	195,784	732.973	127,899	11,737	1,680	873.739
		144,4	117,4	27.549,1	10,292,4	37.841,5	57,160,2	499,3	56,0	95.657,0
		2,954	2,246	540.233	193,882	734.115	128,274	10,465	988	873.837
		153,1	113,3	30.183,0	9,297,7	39.480,7	63,214,8	486,9	27,6	103.210,0
		1,581		153.089	95,287	248.376	27,453	11,858	343	288.030
		65,3		6.756,5	4,899,8	11.656,3	13,812,4	174,6	7,1	24.850,4
		1,079		143.684	89,269	232.953	27,885	11,538	293	272.549
		61,6		7.340,0	4,872,6	12.212,6	14,022,2	341,9	5,1	26.481,9
		1,390		148.387	92,278	240.665	27,644	11,698	283	280.290
		68,6		7.048,3	4,786,2	11.834,5	13,617,8	208,3	6,1	25.666,2
		1,027		138.037	87,605	226.642	29,822	11,891	120	266.475
		86,1		7.464,3	4,876,0	12.340,3	17,666,3	233,7	3,3	30.243,6
		1,026		139.030	86,080	225.110	27,966	11,004	117	264.197
		50,4		7.695,9	5,450,9	13.046,8	15,508,5	221,6	2,3	28.779,2
		1,015		137.998	84,080	222.058	28,016	9,959		260.033
		32,1		7.804,5	4,501,8	12.306,3	14,245,6	162,1		26.714,0
		1,207	82	147.501	85,848	232.849	24,987	10,230		268.066
		52,1	1,3	7.642,9	5,272,6	12.915,5	11,905,5	207,8		25.028,8
		1,243	41	157.208	94,560	251.768	29,148	12,785	183	293.879
		28,3	0,9	7.908,1	3,730,1	11.638,2	13,001,1	156,4	1,9	24.797,6
		18,587		412.302	162,642	564.944	34,672	113,129	672	713.311
		477,6		14.951,6	6,366,9	21.308,5	18,003,6	1,026,2	57,5	35.349,0
		14,362	82	397.500	137,199	534.699	38,311	97,694	497	671.131
		606,2	1,0	17.305,4	6,442,6	23.747,9	16,691,4	1,440,4	11,1	40.890,8
		16,475		404.901	144,321	549.822	36,499	108,408	499	692.221
		668,9		16.128,5	6,399,7	22.528,2	14,347,5	1,202,4	10,8	38.119,9
		15,916	58	421.972	132,841	554.813	39,793	82,862	868	677.636
		699,5	1,8	20.094,5	5,406,6	25.501,1	18,279,3	1,187,9	9,4	44.977,7
		18,350		408.102	146,528	554.630	41,886	97,538	281	694.183
		83,8		17.786,2	7,458,5	25.244,7	19,288,0	1,372,0	5,7	45.910,4
		17,889		411.060	141,807	552.867	42,650	96,394	405	692.316
		623,9		22.799,4	5,195,1	27.986,5	17,976,2	1,296,4	7,0	47.266,1
		16,077		434.350	142,325	576.676	44,474	101,694	180	723.023
		607,9		21.621,4	8,392,4	29.913,8	16,070,2	1,538,9	3,3	47.526,2
		17,082		436.534	139,805	576.339	43,456	101,241	222	721.268
		265,0		20.988,8	2,578,0	23.566,8	16,453,8	706,8	2,5	40.728,4

П о с ъ в
(Въ числителяхъ. Le chiffre au-dessus de la ligne).
(Въ знаменателяхъ. Le chiffre au-dessous de la ligne).

Районы, губернии и области. Régions, gouvernements, provinces, territoires.	Годы. Années.	Продовольственные хлѣба. Céréales						
		Озимая рожь. Seigle d'hiver.	Озимая пшеница. Froment d'hiver.	Яровая рожь. Seigle d'été.	Яровая пшеница. Froment d'été.	Ятмень. Orge.	Полба. Epeautre.	Гречиха. Sarrasin.
Новгородская . . . Novgorod. { Среднее за тоупне де	1901—1905	289,044 10,744,2	189 5,8	1,210 41,6	2,075 90,7	27,311 1,331,6		3,416 73,3
	1906—1910	273,803 11,300,1	106 5,7	934 31,6	1,384 53,6	29,607 1,436,0		2,123 43,1
	1901—1910	281,423 11,022,1	123 5,8	1,072 36,6	1,730 74,7	28,409 1,378,8		2,769 66,8
	1910	279,797 11,816,9	8 0,2	688 22,1	1,481 63,1	27,216 1,389,1		1,496 23,0
	1911	296,122 12,391,8	72 4,7	577 24,9	529 24,8	27,284 1,497,8		1,524 42,9
	1912	284,041 15,169,9	209 15,4	550 20,3	529 21,7	29,661 1,583,6		1,718 35,5
	1913	280,517 13,693,2	152 11,7	2,237 93,6	531 27,8	27,563 1,610,4		1,839 51,3
	1914	298,238 13,062,2	10 0,7	943 31,8	879 32,4	27,678 752,4		1,139 27,1
	1901—1905	51,770 2,128,8		141 4,6	222 10,6	16,652 668,9		18 0,5
	1906—1910	53,819 2,642,0		83 3,2	294 11,6	15,779 818,4		
	1901—1910	52,799 2,385,4		112 3,9	228 11,1	16,216 838,9		
	1910	53,858 2,417,7	1 0,1	82 3,1	185 8,7	15,988 929,9		
	1911	56,058 2,599,2		108 3,4	127 6,2	16,856 1,024,3		
	1912	56,782 2,696,6		101 3,1	118 4,6	15,966 762,3		
1913	58,263 2,787,7	5 0,2	144 6,5	1,016 43,9	15,801 883,3			
1914	56,784 2,336,5		89 2,3	497 18,6	16,748 474,3			
Прибалтійскія. Provinces Baltiques.								
Лифляндская . . . Livonie. { Среднее за тоупне де	1901—1905	160,444 10,142,6	7,996 662,1	784 34,5	5,417 271,9	142,941 6,088,2	509 22,8	2,809 62,7
	1906—1910	154,542 10,813,8	4,447 376,1	728 36,9	5,119 286,7	138,624 8,866,6	416 21,6	1,848 66,2
	1901—1910	167,493 10,478,2	6,721 469,1	756 34,9	5,265 278,7	139,283 8,447,4	463 22,2	2,376 67,9
	1910	159,840 12,882,2	5,154 415,3	626 29,3	5,418 294,3	139,220 9,352,1	807 17,1	1,769 65,5
	1911	156,108 11,502,8	4,468 341,5	577 32,9	4,310 243,9	133,894 9,217,7	1,057 60,1	1,783 55,5
	1912	150,354 12,133,1	4,441 367,7	514 29,5	4,150 220,9	128,562 7,457,6	728 45,1	1,728 53,6
	1913	151,744 11,472,7	5,048 390,4	908 58,0	5,118 331,5	130,204 8,866,6	779 45,1	1,863 65,8
	1914	149,586 12,151,0	4,967 425,2	700 30,2	4,292 154,9	126,191 4,000,2	2,208 69,1	1,782 31,9
	1901—1905	193,857 8,801,0	30,917 2,504,6	691 32,2	1,451 83,0	78,326 4,850,4		229 6,6
	1906—1910	128,745 8,703,2	26,069 1,999,1	683 36,5	1,273 77,8	68,274 4,681,8		208 6,9
	1901—1910	131,301 8,752,1	28,488 2,261,9	687 33,9	1,362 80,4	73,660 4,716,1		219 6,8
	1910	130,048 10,511,1	23,028 2,261,9	612 35,9	1,160 72,8	65,385 4,836,3		169 7,3
	1911	127,865 7,494,9	22,448 1,415,9	690 35,0	1,266 82,5	65,431 4,562,1		
	1912	121,490 9,529,7	24,324 2,256,3	569 28,8	1,226 72,5	68,141 3,466,1		138 6,9
1913	124,316 9,124,6	24,598 2,190,2	1,127 38,9	1,588 89,9	74,584 5,121,3		208 9,0	
1914	126,854 8,740,0	25,212 2,193,8	2,069 106,7	1,494 60,1	68,980 2,800,8		125 1,8	

ная площадь. — Surface cultivée.
Сборъ. — Production totale.

(Въ десятинахъ. En déciatines).
(Въ тыс. пудовъ. En milliers de pouds).

et farineux alimentaires.

Просо. Millet.	Кукуруза. Mais.	Горохъ. Pois.	Чечевица и бобы. Lentilles, fèves, haricots.	Всего продо- вольственныхъ хлѣбовъ. Total des cé- réales et des farineux alimen- taires.	Овесь. Avoine.	Всего продо- вольственныхъ хлѣбовъ и осы. Total des cé- réales, des farineux alimentaires et de l'avoine.	Карто- фель. Pommes de terre.	Ленъ (сѣмя). Lin (graines).	Копыль (сѣмя). Chanvre (graines).	Общая площадь и общий сборъ всѣхъ главнѣйшихъ полев. произвед. Surface et production totale pour toutes les cultures.
		2,674	62	325.930	273.888	599.818	28.440	21.869	1.284	651.360
		101,6	2,1	12.390,7	12.277,8	24.667,9	11.396,1	409,3	22,9	36.436,2
		1,246	19	309.116	280.044	559.160	31.127	24.329	638	615.254
		56,1	1,4	12.921,9	11.839,2	24.161,1	12.484,8	565,5	14,0	37.213,4
		1.960	40	317.523	261.966	579.489	29.788	23.099	931	633.307
		78,8	1,8	12.656,3	11.758,3	24.414,5	11.910,5	481,4	18,4	36.824,8
		882		311.568	242.697	554.265	32.875	23.761	241	611.142
		46,2		326.587	11.393,8	24.755,3	15.573,5	562,6	7,1	40.898,5
		700		326.758	251.292	578.050	34.256	25.679	356	638.341
		30,6		14.017,5	12.516,5	26.534,0	15.896,1	605,6	8,2	43.043,9
		1.020		317.728	244.057	561.785	35.691	22.803	249	620.528
		43,4		16.889,8	10.737,3	27.621,1	14.816,5	561,0	11,7	43.016,3
		1.179	21	313.939	228.341	542.180	35.847	27.647	858	605.632
		55,4	1,4	15.544,5	11.843,5	27.388,1	14.546,9	648,4	9,3	42.592,7
		1.694	11	326.587	230.307	555.884	31.991	28.082	288	616.265
		41,4	0,2	13.948,2	6.046,5	19.994,7	13.532,7	404,5	7,9	33.939,8
		835		69.645	55.087	124.672	5.858	2.215	684	133.429
		28,7		3.032,5	2.990,4	5.352,9	1.894,0	30,1	10,3	7.287,3
		645	43	70.586	52.684	123.210	6.161	2.179	669	132.119
		27,7	1,7	3.403,9	2.411,8	5.815,7	2.088,1	33,7	10,0	7.947,5
		740		70.115	53.886	123.941	6.009	2.197	627	132.774
		28,2		3.218,2	2.396,1	5.584,3	1.991,0	31,9	10,2	7.617,4
		664	45	70.823	54.199	125.022	6.182	2.007	564	133.775
		31,1	1,3	3.391,9	2.735,7	6.127,6	2.327,2	29,9	12,2	8.496,9
		890	58	74.092	58.956	128.046	6.858	2.027	643	137.071
		38,8	4,2	3.676,1	2.800,4	6.476,5	2.293,9	36,8	13,4	8.825,6
		1.104		74.071	52.978	127.049	6.550	1.980	589	136.168
		41,7		3.508,3	2.228,3	5.736,6	1.741,6	28,3	12,4	7.518,9
		793	24	76.046	56.281	132.307	6.614	1.913	495	141.329
		30,4	0,7	3.752,7	2.912,0	6.664,7	2.667,5	38,2	9,8	9.380,2
		950		75.018	58.925	131.943	7.259	2.854	566	142.122
		23,4		2.855,1	1.440,8	4.295,9	2.500,0	28,9	9,1	6.833,9
		9.665	851	331.410	173.384	504.794	47.266	74.188	856	627.103
		406,6	37,7	19.585,6	8.018,6	27.604,1	26.973,2	1.380,8	20,7	54.978,8
		8.890	705	313.290	164.716	478.006	48.237	74.080	606	600.929
		492,7	42,9	20.935,5	9.338,1	30.331,6	28.962,6	1.863,2	14,7	61.162,1
		9.243	778	322.350	169.050	491.400	47.802	74.194	680	614.016
		449,7	40,3	20.289,5	8.678,4	28.967,9	27.462,9	1.617,0	17,7	58.065,5
		8.840	694	321.368	168.897	490.265	49.608	78.741	568	614.182
		431,2	45,4	24.032,4	10.396,8	34.429,2	32.509,7	1.569,4	16,7	68.525,0
		8.282	487	310.356	162.582	472.918	58.040	70.817	354	597.129
		466,8	32,5	21.953,7	9.546,6	31.600,3	33.963,3	1.907,2	14,1	66.484,9
		8.207	552	299.236	162.987	468.223	49.784	60.275	657	578.919
		415,6	32,1	20.755,2	9.059,8	29.815,0	28.246,8	1.499,9	22,3	59.575,0
		7.690	284	303.683	173.598	477.281	49.592	57.881	201	584.905
		427,8	18,1	21.677,0	11.378,1	33.054,1	29.920,7	1.609,8	6,3	64.590,9
		8.082	627	298.310	172.816	471.126	48.898	54.161	275	574.460
		152,2	11,9	17.026,6	5.597,5	22.624,1	24.165,7	659,6	4,2	47.455,5
		10.886	1.874	258.231	144.757	402.988	39.167	19.147	269	451.571
		532,1	114,5	16.923,4	8.138,6	25.062,0	16.511,6	471,5	7,6	42.062,6
		9.659	1.693	237.196	141.322	378.518	38.402	13.980	205	421.045
		550,0	116,6	16.071,7	8.611,9	24.683,6	16.610,0	415,7	8,3	41.717,6
		10.219	1.784	247.714	143.089	390.763	38.785	16.533	237	436.308
		541,0	116,6	16.497,6	8.376,9	24.872,9	16.660,7	448,6	7,9	41.890,1
		9.007	1.765	231.164	139.482	370.626	39.580	10.713	636	411.555
		578,7	126,2	18.430,2	8.352,3	27.282,5	20.090,7	306,0	29,4	47.708,6
		8.960	1.947	228.607	142.740	371.347	29.714	11.423	63	412.647
		554,8	141,3	14.286,5	10.013,1	24.296,5	17.032,4	279,0	0,9	41.611,9
		9.351	2.292	227.501	146.284	373.785	29.909	12.281	101	416.026
		473,3	97,9	15.931,5	8.898,5	24.830,0	20.754,3	398,4	3,7	46.986,4
		9.491	2.619	238.521	150.895	388.916	32.884	13.187	94	435.081
		608,9	214,2	17.397,0	10.027,1	27.424,1	16.557,7	408,5	3,1	44.393,4
		8.956	2.218	235.958	149.112	385.070	31.730	11.467	25	428.292
		255,2	82,7	14.241,1	5.784,0	20.025,1	14.953,7	195,0	0,7	35.174,5

Районы, губернии и области. Régions, gouvernements, provinces, territoires.	Годы. Années.	(Въ числителѣ. Le chiffre au-dessus de la ligne). (Въ знаменателѣ. Le chiffre au-dessous de la ligne).							П о с ъ в	
		Продовольственные хлѣба. Céréales							Полба. Eptaute.	Гречиха. Sarrasin.
		Озимая рожь. Seigle d'hiver.	Озимая пшеница. Froment d'hiver.	Яровая рожь. Seigle d'été.	Яровая пшеница. Froment d'été.	Ячмень. Orge.				
Эстляндская. Esthonie. { Среднее за тоящие де	1901—1905	60,885 3,995,8	2,600 209,8	666 29,8	798 49,6	42,600 2,576,8	—	—	18 0,4	
	1906—1910	62,946 4,456,6	2,663 206,0	644 30,5	740 51,6	47,380 3,466,2	—	—	—	
	1901—1910	61,886 4,191,2	2,582 207,4	605 30,2	768 47,1	44,990 3,016,6	—	—	—	
	1910	59,274 4,584,6	2,781 223,3	647 37,0	776 51,7	54,614 4,541,6	15 0,9	8 0,3	—	
	1911	56,615 4,523,1	2,879 190,5	358 20,4	606 50,0	41,044 2,765,0	—	—	—	
	1912	54,098 4,525,3	2,305 203,8	370 21,2	684 45,5	42,169 2,608,9	20 1,4	—	—	
	1913	58,558 3,831,2	2,079 163,0	274 16,5	581 37,1	39,724 2,952,8	—	—	—	
	1914	54,224 4,283,4	2,214 205,2	455 13,8	506 25,2	39,870 1,388,3	—	—	—	
	Приуральскія. Région de la chaîne de l'Oural.	1901—1905	1,499,185 56,716,9	1,065 68,4	9,626 286,2	39,053 1,626,3	196,776 8,674,3	25,101 1,129,7	48,928 1,964,6	
	1906—1910	1,464,095 56,640,3	—	8,869 267,0	36,884 1,367,8	190,046 7,981,1	22,098 794,2	50,482 1,411,6		
1901—1910	1,481,640 56,678,6	—	9,248 276,6	38,244 1,447,0	193,411 8,227,6	23,670 968,9	49,703 1,388,0			
1910	1,458,184 59,715,3	—	7,711 281,2	37,067 1,797,4	203,780 10,573,5	19,566 922,4	48,806 971,3			
1911	1,477,309 46,022,8	—	16,367 592,1	41,998 987,5	212,190 5,998,5	18,628 183,6	45,881 811,0			
1912	1,479,592 84,013,9	—	7,814 188,8	41,120 1,367,8	207,278 8,313,5	17,772 628,4	51,625 1,997,4			
1913	1,488,966 71,088,5	34 2,6	6,782 235,7	42,062 2,311,3	211,200 11,993,5	18,569 786,1	44,836 1,502,7			
1914	1,477,518 64,998,7	44 4,1	10,921 406,3	49,498 2,373,4	218,384 8,073,2	18,468 570,4	44,640 704,5			
1901—1905	530,396 30,067,3	472 28,6	37,201 1,890,5	459,260 26,261,9	144,321 8,829,0	4,066 219,3	42,377 1,472,8			
1906—1910	556,041 31,693,7	85 6,1	34,471 1,641,1	554,344 31,615,6	146,649 9,646,3	3,231 158,7	47,700 1,488,9			
1901—1910	543,169 30,876,6	248 14,9	35,836 1,730,6	506,802 28,938,7	145,486 9,187,6	3,849 189,9	45,089 1,480,8			
1910	558,155 36,124,2	107 7,9	32,887 2,007,8	560,399 40,824,9	157,179 12,150,9	2,185 201,1	50,072 1,440,6			
1911	548,242 18,554,4	881 10,4	33,597 641,6	627,077 11,905,6	160,338 6,038,8	2,951 33,4	50,500 1,268,6			
1912	583,974 44,412,4	16 1,0	30,927 1,210,3	580,318 26,628,3	152,998 8,760,2	1,022 42,4	49,616 1,099,9			
1913	617,252 33,178,8	291 23,0	34,284 2,003,3	616,017 44,539,5	158,784 11,664,6	1,366 83,6	47,781 2,039,9			
1914	614,041 36,136,3	19 0,7	28,027 1,179,2	651,884 39,494,0	185,529 11,052,6	—	43,219 1,189,9			
Пермская. Perm. { Среднее за тоящие де	1901—1905	558,041 31,693,7	85 6,1	34,471 1,641,1	554,344 31,615,6	146,649 9,646,3	3,231 158,7	47,700 1,488,9		
1906—1910	543,169 30,876,6	248 14,9	35,836 1,730,6	506,802 28,938,7	145,486 9,187,6	3,849 189,9	45,089 1,480,8			
1901—1910	558,155 36,124,2	107 7,9	32,887 2,007,8	560,399 40,824,9	157,179 12,150,9	2,185 201,1	50,072 1,440,6			
1910	548,242 18,554,4	881 10,4	33,597 641,6	627,077 11,905,6	160,338 6,038,8	2,951 33,4	50,500 1,268,6			
1911	583,974 44,412,4	16 1,0	30,927 1,210,3	580,318 26,628,3	152,998 8,760,2	1,022 42,4	49,616 1,099,9			
1912	617,252 33,178,8	291 23,0	34,284 2,003,3	616,017 44,539,5	158,784 11,664,6	1,366 83,6	47,781 2,039,9			
1913	614,041 36,136,3	19 0,7	28,027 1,179,2	651,884 39,494,0	185,529 11,052,6	—	43,219 1,189,9			

ная площадь.—Surface cultivée.
Сборъ.—Production totale.

(Въ десятинахъ. En déciatines).
(Въ тыс. пудовъ. En milliers de pouds).

et farineux alimentaires.

Просо. Millet.	Кукуруза. Maïs.	Горохъ. Pois.	Чечевица и бобы. Lentilles, fèves, haricots.	Всего продо- вольственныхъ хлѣбовъ. Total des céré- ales et des farineux al- imentaires.	Овесъ. Avoine.	Всего продо- вольственныхъ хлѣбовъ и оса. Total des céré- ales, des farineux alimentaires et de l'avoine.	Карто- фель. Pommes de terre.	Ленъ (сѣмя). Lin (graines).	Конопля (сѣмя). Chauvre (graines).	Общая площадь и общій сборъ всѣхъ главнѣйш. полев. произвед. Surface et produc- tion totale pour toutes les cultures.
		2.398	366	110.264	40.896	150.660	39.712	3.857	51	193.980
		180,4	18,2	6.933,8	1.987,2	8.921,0	23.733,5	74,8	1,6	32.730,9
		2.530	166	116.280	43.514	159.794	41.874	4.602	42	205.712
		174,0	18,2	8.387,2	2.688,8	11.076,0	30.068,8	190,8	1,7	41.266,4
		2.464	266	113.272	41.955	155.227	40.543	4.029	47	199.846
		162,2	15,7	7.660,5	2.398,0	9.998,5	26.896,0	102,8	1,5	36.998,6
		2.483	116	120.664	44.498	165.162	39.489	3.563		208.214
		178,9	10,1	9.728,4	3.006,1	12.634,5	31.641,5	122,5		44.398,8
		2.134	105	103.241	41.581	144.822	39.525	3.266		188.013
		124,0	6,0	7.679,0	2.380,7	10.059,7	27.675,6	90,9		37.826,2
		2.056	56	101.738	42.109	143.847	38.996	3.056		185.899
		115,9	3,3	7.525,3	2.305,4	9.830,7	22.423,7	81,4		32.335,8
		1.966	58	98.180	39.011	137.221	37.497	2.622	121	177.461
		134,3	3,0	7.138,7	2.647,5	9.786,2	26.720,8	71,7	1,8	36.580,5
		1.888	282	99.416	39.895	139.111	37.149	2.731	41	179.032
		37,3	9,4	5.962,6	1.271,8	7.234,4	17.976,4	28,8	0,3	25.239,9
874		45.828	1.395	1.808.426	1.108.542	2.916.968	33.759	111.877	11.998	3.074.232
20,9		1.282,2	43,6	71.096,3	50.214,7	121.311,0	11.893,2	1.892,7	355,6	134.893,6
611		37.360	669	1.811.008	1.145.738	2.956.743	35.892	110.171	10.751	3.113.558
17,6		1.107,2	18,7	69.606,6	46.740,7	116.347,3	12.112,0	2.062,6	285,3	130.813,1
743		41.594	1.032	1.809.717	1.127.139	2.936.856	34.826	110.874	11.340	3.093.896
18,9		1.195,1	31,1	70.351,4	48.477,7	118.829,1	11.765,7	1.943,7	320,4	132.848,3
621		38.645	1.086	1.815.426	1.154.570	2.969.996	41.809	116.182	10.955	3.138.892
24,3		1.141,6	25,1	75.362,1	54.351,1	129.713,2	15.588,1	1.687,1	305,3	147.294,2
485		37.467	1.108	1.851.378	1.168.704	3.015.082	42.648	112.422	10.822	3.180.974
10,8		869,4	21,6	55.497,3	29.755,0	85.252,3	14.293,3	1.839,7	252,2	101.637,5
880		38.100	920	1.844.596	1.111.505	2.956.101	40.825	113.547	10.470	3.120.943
38,4		1.437,5	33,6	98.028,3	48.658,6	146.686,9	13.261,9	2.106,9	330,6	162.386,1
1.200		43.227	514	1.852.390	1.137.752	2.990.142	40.498	116.586	7.814	3.155.038
58,7		1.713,3	19,5	89.711,9	60.089,0	149.800,9	14.852,3	2.717,9	319,7	167.690,8
1.241		41.908	811	1.853.378	1.164.956	3.018.334	42.945	116.526	10.879	3.188.684
19,2		842,8	19,5	78.011,7	42.397,1	120.408,8	13.135,9	1.690,9	235,4	135.471,0
582		24.660	73	1.243.048	705.508	1.948.556	30.790	49.294	14.369	2.042.949
16,4		887,7	2,3	69.589,8	40.535,1	110.124,9	13.844,6	856,2	488,0	124.813,7
128		12.060	115	1.361.783	800.956	2.162.739	20.678	49.137	14.555	2.247.109
6,6		674,9	6,1	76.835,0	44.049,4	120.884,4	8.941,8	894,4	695,6	131.256,1
380		21.760	94	1.302.416	783.238	2.055.648	25.734	49.186	14.462	2.145.029
11,0		781,8	3,7	73.212,4	49.292,2	115.504,6	11.142,2	875,3	511,7	128.034,9
117		15.247	228	1.371.526	818.523	2.190.409	20.978	47.001	13.492	2.271.520
8,4		915,3	11,3	93.692,4	54.439,3	148.131,7	11.346,0	958,3	524,5	160.960,5
150		18.305	185	1.441.674	861.762	2.303.436	19.880	50.599	14.417	2.388.282
1,5		399,0	2,9	38.857,3	23.608,2	62.465,5	9.204,4	709,0	422,7	72.801,6
158		16.030	54	1.415.113	788.412	2.203.525	21.066	45.333	12.895	2.282.819
3,8		616,0	2,0	82.776,3	39.236,4	122.012,7	10.133,2	756,2	410,3	133.312,4
444		20.183	123	1.494.525	808.213	2.297.738	20.772	47.888	15.219	2.381.367
18,9		1.036,4	4,6	94.593,5	55.248,3	149.841,8	10.212,2	1.137,3	560,6	161.752,3
412		20.408	167	1.543.656	861.902	2.405.558	20.586	49.489	14.228	2.489.811
13,2		808,8	4,1	89.883,8	45.661,8	135.545,6	8.393,6	951,6	413,9	145.304,7

Районы, губернии и области. Régions, gouvernements, provinces, territoires.	Годы. Années.	(Въ числителяхъ. Le chiffre au-dessus de la ligne). (Въ знаменателяхъ. Le chiffre au-dessous de la ligne).							По сѣв	
		Продовольственные хлѣба. Céréales								
		Озимая рожь. Seigle d'hiver.	Озимая пшеница. Froment d'hiver.	Яровая рожь. Seigle d'été.	Яровая пшеница. Froment d'été.	Ячмень. Orge.	Полба. Epaautre.	Гречиха. Sarrasin.		
<i>Сѣверныя. Région du Nord.</i> Вологодская Vologda.	1901—1905	251.063 11.585,7	30 1,3	284 6,8	22.157 883,1	82.471 4.384,1				
	1906—1910	250.461 11.301,7		177 6,7	15.769 660,9	78.081 4.042,8				
	1901—1910	251.062 11.362,7		281 6,7	18.062 771,6	80.676 4.162,4				
	1910	256.978 13.316,0	17 0,7	202 8,5	15.718 812,4	80.079 4.937,7				
	1911	256.805 12.017,5	11 0,4	153 3,2	16.449 770,9	82.688 4.457,6				
	1912	285.943 14.290,8	1 0,0	82 0,9	16.282 783,6	88.184 4.632,4				
	1913	276.213 13.881,2	20 0,8	240 9,0	16.769 826,3	84.981 5.163,0				
	1914	292.098 11.320,3		790 24,6	14.873 883,2	82.145 2.996,7				
	1901—1905	16.928 660,2		116 3,0	243 11,2	32.249 1.832,4				
	1906—1910	16.966 674,6			209 9,2	32.789 1.785,7				
1901—1910	16.945 662,4			226 10,3	32.819 1.808,8					
1910	17.458 781,0			162 10,2	88.686 1.852,6					
1911	17.184 734,8			192 10,4	82.648 2.174,6					
1912	17.946 792,6		804 13,4		82.427 1.842,6					
1913	17.569 804,4			188 11,6	82.468 1.741,4					
1914	17.040 574,3		12 0,2	156 4,4	81.578 1.383,5					
Холмская. Kholm.	1914	185.554 10.433,9	50.586 3.864,8							
Итого по 50-ти губ. Европ. Россіи. To- таux pour les 50 gouvernements de la Russie d'Europe.	1901—1905	24.129.669 1.176.864,6	3.180.360 216.864,7	218.672 7.294,5	13.263.757 617.430,0	7.104.845 350.335,5	392.626 16.379,7	1.998.840 64.961,9		
	1906—1910	23.669.767 1.064.966,1	3.182.691 188.040,9	191.964 6.895,3	14.653.628 545.366,2	7.927.815 417.611,0	320.789 11.105,8	1.866.829 59.184,9		
	1901—1910	23.899.718 1.180.416,4	3.181.526 202.352,8	205.213 7.409,9	13.908.669 631.893,1	7.516.390 383.923,9	356.707 13.242,7	1.928.685 67.078,1		
	1910	23.136.921 1.156.280,1	3.099.992 229.478,8	186.761 7.232,6	16.119.354 687.757,3	8.493.885 490.250,6	315.101 14.288,9	1.825.501 68.137,3		
	1911	23.911.924 990.186,2	3.339.485 189.202,9	186.448 5.628,6	16.128.174 386.281,0	8.524.103 426.608,5	299.015 3.180,8	1.769.715 60.949,2		
	1912	23.924.600 1.402.689,6	3.494.427 222.362,1	168.189 5.978,9	14.870.868 562.494,2	8.540.413 471.436,3	186.529 6.695,7	1.780.481 70.676,1		
	1913	24.252.670 1.343.528,0	3.406.845 274.629,5	197.421 9.782,6	15.801.059 815.826,4	9.096.489 581.689,7	180.168 9.726,7	1.829.190 65.036,4		
	1914	24.222.618 1.212.943,7	3.706.462 235.959,5	212.877 8.423,2	15.179.344 534.539,3	9.256.525 412.373,1	188.094 6.799,7	1.756.686 48.803,8		

ная площадь.—Surface cultivée.
Сбор.—Production totale.

(Въ десятинахъ. En décalines).
(Въ тыс. пудовъ. En milliers de pouds).

et farineux alimentaires.

Просо. Millet.	Кукуруза. Maïs.	Горохъ. Pois.	Чечевича и бобы. Lentilles, fèves, haricots.	Всего продо- вольственныхъ хлѣбовъ. Total des céréa- les et des farineux alimen- taires	Овесъ. Avoine.	Всего продо- вольственныхъ хлѣбовъ и ова. Total des céréa- les, des farineux alimentaires et de l'avoine.	Карто- фель. Pommes de terre.	Лень (сыма). Lin (graines).	Копюля (сыма). Chanvre (graines).	Общая площадь и общий сборъ всѣхъ главнѣйш. полев. произвѣд. Surface et production totale pour toutes les cultures.
		10,336 896,9		366.941 17.157,8	394.827 10.915,3	601.768 28.073,1	16.126 6.893,7	28.761 889,3	1.130 34,3	647.785 34.540,4
		0,291 419,4		354.303 16.330,3	285.593 10.373,8	579.896 26.704,1	15.571 6.638,7	28.475 624,3	1.134 32,2	625.076 33.000,2
		0,784 403,7		360.622 16.744,1	390.210 10.644,5	590.832 27.388,6	15.849 6.766,2	28.618 581,8	1.132 33,7	636.431 33.770,3
		0,606 555,2		362.600 19.630,5	234.348 12.483,2	596.948 32.113,7	16.722 7.143,3	28.260 672,5	1.138 38,0	643.063 39.957,5
		0,778 462,6		365.879 17.712,2	244.918 12.401,3	610.797 30.113,5	17.480 6,981,9	27.886 617,4	1.222 27,9	657.285 37.740,7
		0,141 500,8	7 0,3	375.440 20.208,9	251.864 12.709,5	626.804 32.918,4	18.882 7.151,8	27.885 747,2	1.416 38,1	674.967 40.855,5
		0,804 548,8	9 0,2	388.026 20.423,3	285.111 11,905,1	623.137 32.334,4	18.857 8,018,0	28,976 650,1	1.257 57,5	670.227 41.000,2
		0,151 281,7		389.502 15.005,5	292.516 6,434,2	622.018 21.439,6	18.868 7,093,2	28,825 330,1	1.189 39,6	665.395 28.902,5
		189 9,4		49.714 2.506,4	5.185 216,8	54.869 2.722,2	2.702 1.312,6	702 14,3	382 11,9	58.655 4.060,9
		216 10,4		50.183 2.479,4	5.320 216,6	55.503 2.695,1	1.882 1.169,7	422 11,2	364 12,0	58.869 3.878,0
		200 9,9		49.948 2.492,9	5.338 215,8	55.186 2.708,7	2.641 1,396,1	562 12,8	373 11,9	58.565 3.969,5
		809 10,4		51.610 2.654,2	5.412 264,4	57.022 2.918,6	2.872 1,492,2	460 11,3	388 8,5	60.737 4.430,6
		248 9,7		50.212 2.925,5	6.015 277,4	56.227 3.206,9	2.825 1,400,8	409 11,6	557 14,2	60.018 4.633,5
		271 10,2	13 0,5	50.961 2.659,3	5.297 232,2	56.248 2.891,5	2.904 1,045,9	414 9,8	364 10,6	59.830 3.957,8
		248 12,7		50.468 2.570,1	5.178 243,4	55.641 2.813,5	2.789 1,101,3	353 8,8	335 8,9	59.068 3.932,5
		168 4,9		48.949 1.967,3	5.067 127,0	54.016 2.095,2	4.221 1,587,4	241 4,9	313 9,0	58.791 3.696,5
				186.090 14.298,7		186.090 14.298,7				186.090 14.298,7

2.486,616 98.200,5	1.044,094 66.776,1	825,061 31.107,5	386,155 14.989,3	55.030.685 2.539.534,2	14.018,693 666.272,6	69.049.378 3.205.806,8	2.690,033 1.115.646,9	1.332.169 27.604,0	667,181 22,065,6	73.738.701 4.371.122,6
2.560,497 110.278,0	1.063,266 75.426,1	728,124 32.760,1	381,525 17.631,3	55.446.539 2.529.154,0	14.132,021 682.041,8	70.578.860 3.211.195,8	2.827,694 1.219.836,7	1.195,949 27.986,0	605,829 21.734,0	75.207.956 4.480.760,5
2.623,557 104.239,8	1.053,675 68.100,6	776,592 31.539,8	383,840 16.260,3	55.738.612 2.534.344,1	14.075,367 674.167,2	69.813.969 3.208.501,3	2.758,888 1.167.741,0	1.264,051 27.799,5	636,480 21.898,8	74.473.328 4.425.941,6
2.387,038 132.796,4	1.058,658 97.831,9	782,724 38.875,0	448,661 20.369,4	57.850.096 2.943.298,3	14.351,030 770.634,6	72.201.126 3.713.982,9	2.985,141 1,492,244,3	1.128,822 25,963,5	582,891 24.319,7	76.897.980 5.256.510,4
2.218,672 126.527,7	1.176,978 92.728,9	775,087 33.732,7	421,626 15,543,5	58.746.232 2.296.478,4	14.223,060 612,084,7	72.969.292 2.908.563,1	3.024,798 1,414,102,1	1.199,121 29,273,1	556,927 20,073,6	77.750.138 4.372.011,9
2.241,144 129.585,3	1.256,719 97.544,9	791,988 44.992,3	402,985 19,956,3	57.608.336 3.034.411,9	18.805,346 764.522,4	71.413.692 3.798.934,3	3.062,224 1,538.138,3	1.198,998 31,904,4	542,949 23,080,0	76.237.883 5.392.067,0
2.300,897 126.527,7	1.253,737 92.728,9	889,010 44.742,6	411,582 20,268,4	59.098.018 3.384.506,9	14.098,615 878,099,4	73.162.633 4.262.606,3	3.209,188 1,452,115,2	1.275,178 35,508,4	533,422 24,230,8	78.180.414 5.774.460,7
2.258,018 80.290,1	1.180,248 95.631,4	808,729 28.792,2	435,129 14,091,7	59.299.225 2.678.647,7	14.518,228 613.364,2	73.817.453 3.292.011,9	3.204,658 1,481.324,1	1.259,947 22,054,6	526,055 20,397,0	78.806.118 4.815.787,6

ная площадь.—Surface cultivée.
Сбор.—Production totale.

(Въ десятинахъ. En décalitines).
(Въ тыс. пудовъ. En milliers de pouds).

et farineux alimentaires.

Просо. Millet.	Кукуруза. Maïs.	Горохъ. Pois.	Чечевица и бобы. Lentilles, fèves, haricots.	Всего продо- вольственныхъ хлѣбовъ. Total des céré- ales et des farineux alimen- taires.	Овесъ. Avoine.	Всего продо- вольственныхъ хлѣбовъ и ова- Total des céré- ales, des farineux alimentaires et de l'avoine.	Карго- фель. Pommes de terre.	Лень (сѣмя). Lin (graines).	Конопля (сѣмя). Chanvre (graines).	Общая площадь и общий сборъ всѣхъ главныхъ полевъ произвед- ства. Surface et pro- ducts totales pour toutes les cultures.
2,038		26,603	1,143	452,667	144,004	596,671	122,880	3,019	390	722,890
116,7		1,865,7	68,7	26,835,0	7,872,0	34,107,0	56,744,4	104,8	6,9	90,962,6
1,691		24,063	1,101	448,964	139,781	588,745	133,425	2,778		722,747
138,8		1,666,8	72,2	31,778,7	8,681,4	40,400,1	82,843,4	107,0		123,355
1,864		25,051	1,129	450,815	141,893	592,708	128,155	2,898		724,927
127,3		1,466,2	70,5	29,306,8	7,946,7	37,253,5	69,783,9	106,6		107,156,5
1,895		24,459	888	469,368	145,717	615,075	147,757	2,044		764,876
179,8		1,447,7	57,2	33,382,4	7,955,6	41,338,0	101,600,0	63,3		143,000,3
1,427		22,565	681	464,090	148,507	612,597	148,726	2,232		763,555
83,6		1,464,5	37,2	38,807,8	10,251,0	49,058,8	64,922,7	94,0		116,076,5
1,244		23,589	608	445,267	148,619	593,886	150,767	1,731	12	746,399
97,3		1,554,3	31,3	38,133,9	11,342,3	49,476,2	112,320,8	78,0	0,9	161,875,9
1,587		22,246	202	493,704	152,006	645,710	152,006	2,037		804,551
140,9		1,760,4	13,8	39,338,4	11,766,1	51,104,5	94,815,9	79,9		146,000,3
3,828		16,659	567	326,901	95,272	422,173	101,690	3,129	311	527,303
201,5		916,4	31,2	20,184,5	6,890,9	25,384,7	54,890,7	129,0	6,0	80,444,4
3,085		15,331		336,510	95,230	431,740	108,911	2,294		544,596
284,5		1,093,6		25,092,1	6,688,0	31,778,1	73,680,6	141,7		105,582,9
3,168		15,995		331,705	95,261	426,966	106,800	3,027		535,950
218,0		1,005,0		22,623,3	5,949,1	28,561,4	64,306,7	132,4		93,013,5
3,159		13,855		239,144	98,188	322,327	109,469	2,970		534,766
282,1		804,1		25,734,4	6,806,5	32,541,2	78,364,5	153,1		111,058,8
8,108		12,602	49	316,506	90,785	407,241	108,766	2,798	99	518,902
165,5		775,5	3,9	26,265,0	6,470,8	32,735,8	44,023,3	136,7	4,7	76,909,5
2,988		11,978	1,404	312,987	91,114	404,101	107,018	2,931		514,050
265,4		1,046,2	99,2	27,416,0	8,003,9	35,419,9	86,043,8	124,0		121,587,7
2,866		12,620	169	344,556	95,082	439,588	111,837	2,825		553,760
214,3		1,199,8	11,5	30,600,4	8,302,0	38,902,4	85,641,1	110,3		124,653,8
3,650		11,110	3,659	254,436	79,816	334,252	76,000	820	284	411,416
273,3		444,8	398,8	16,399,2	4,098,6	20,497,8	40,213,6	27,0	9,3	60,747,9
3,422		9,017	3,010	252,877	81,714	334,591	84,949	750	87	420,376
298,6		544,8	260,7	16,883,0	5,132,4	22,015,4	56,475,1	29,9	2,2	78,525,6
3,636		10,064	3,394	253,657	80,765	334,421	80,504	788	186	415,896
289,0		494,8	241,8	16,641,1	4,615,6	21,256,6	48,344,4	28,8	5,7	69,636,2
8,722		7,875	2,781	252,261	88,581	335,792	88,146	755	61	423,510
354,4		393,9	182,7	17,570,3	5,595,0	23,165,3	63,459,6	21,5	0,9	86,647,3
8,820		7,898	2,575	248,899	99,652	348,551	88,146	707	176	437,580
298,5		518,5	195,5	18,233,5	6,011,9	25,845,4	40,733,1	27,1	6,2	66,611,8
8,641		7,496	3,051	255,134	78,718	333,852	86,972	825		421,649
349,9		434,6	274,5	20,492,7	5,090,4	25,493,1	41,915,3	24,0		67,432,4
8,486		7,810	2,147	243,862	81,200	325,062	88,867	842	48	413,819
281,3		480,6	180,5	18,273,5	5,415,0	23,688,5	55,175,7	11,2	0,8	78,876,2
1,497		15,001	209	192,371	60,855	253,226	66,422	3,646	486	313,720
81,4		704,5	11,3	10,123,9	2,820,6	12,944,5	28,348,7	136,9	12,8	38,336,7
613		14,239	69	183,802	64,371	248,173	61,389	4,570	144	314,276
33,2		808,0	4,7	10,964,7	3,207,1	14,171,8	30,978,6	176,1	4,2	45,329,7
1,037		14,620	194	188,087	62,613	250,700	58,905	4,108	285	313,998
67,4		783,2	7,9	10,544,3	3,013,8	13,558,1	28,110,8	186,2	8,6	41,832,7
617		14,507	7	196,751	69,016	265,767	64,838	5,013	90	335,208
31,2		603,2	0,7	11,683,1	2,999,3	14,682,4	34,955,6	160,9	2,2	49,801,1
618		14,425	8	192,731	66,328	259,059	60,021	8,088	19	327,182
33,8		997,2	0,3	13,930,9	3,469,0	17,399,9	23,710,9	312,6	0,6	41,424,0
565		15,182		196,177	67,741	263,818	65,906	3,597	154	333,575
38,9		699,4		13,097,3	3,339,2	16,436,5	31,912,2	156,1	1,5	48,806,3
610		15,281		199,236	69,984	269,170	67,803	4,251	270	340,994
35,8		993,9		12,963,5	3,976,0	16,939,5	36,559,1	194,3	6,7	53,699,6
				120,322						120,322
				8,431,3						8,431,3

Районы, губернии и области. Régions, gouvernements, provinces, territoires.	Годы. Années.	(Въ числителѣ. Le chiffre au-dessus de la ligne). (Въ знаменателѣ. Le chiffre au-dessous de la ligne).							П о с ъ в
		Продовольственные хлѣба. Céréales							
		Озимая рожь. Seigle d'hiver.	Озимая пшеница. Froment d'hiver.	Яровая рожь. Seigle d'été.	Яровая пшеница. Froment d'été.	Ячмень. Orge.	Полба. Epeautre.	Гречиха. Sarrasin.	
Люблинская. Lubline.	1901—1905	215.754	92.873	2.700	2.155	85.416	210	30.011	
		13.228,4	7.254,3	117,3	143,3	5.927,5	9,4	1.288,4	
	1906—1910	208.550	94.278	2.093	1.979	89.890	—	31.190	
		12.889,3	7.596,7	100,8	150,9	6.899,6	—	1.523,3	
	1901—1910	212.152	93.575	2.396	2.067	87.623	—	30.571	
		13.060,9	7.380,4	109,0	147,0	6.413,5	—	1.468,3	
	1910	207.182	94.516	1.918	2.766	86.428	—	35.658	
		14.119,9	8.233,8	100,1	176,6	5.401,6	—	2.084,0	
	1911	209.182	95.640	1.760	1.664	98.545	—	29.576	
		16.312,4	8.336,5	94,1	134,7	8.326,0	—	1.527,3	
	1912	201.672	97.221	2.237	1.382	94.287	—	29.163	
		15.546,7	9.092,2	148,9	120,9	7.989,0	—	1.483,5	
	1913	209.508	100.648	1.629	6.943	89.189	—	26.977	
		12.932,2	8.216,3	86,8	390,1	7.106,3	—	1.349,3	
1914	214.018	55.612	—	—	—	—	—		
	15.378,3	4.360,3	—	—	—	—	—		
Петроковская. Petrokow.	1901—1905	228.106	25.276	2.661	370	47.055	3.282	7.318	
		11.003,7	1.499,8	107,4	19,0	2.466,8	198,7	232,1	
	1906—1910	242.096	27.813	1.570	168	47.108	—	417	
		14.854,5	2.066,0	86,7	10,2	1.661,0	—	351,8	
	1901—1910	235.101	26.544	2.115	269	47.091	—	1.849	
		12.779,1	1.780,9	96,5	14,6	2.013,1	—	110,4	
	1910	242.708	29.201	1.802	29	45.810	—	5.437	
		15.599,4	2.284,0	67,1	1,7	2.936,4	—	284,2	
	1911	242.982	27.884	1.279	40	44.745	—	5.209	
		17.219,2	2.309,1	64,3	4,0	3.280,2	—	1.50,7	
	1912	287.440	26.893	942	594	43.551	—	5.244	
		17.251,2	2.135,0	50,5	42,5	3.444,5	—	238,5	
	1913	248.658	28.512	1.268	707	44.772	—	4.687	
		17.752,7	2.410,6	90,1	44,1	3.699,7	—	218,2	
1914	—	—	—	—	—	—	—		
	—	—	—	—	—	—	—		
Плоцкая. Plotzk.	1901—1905	169.850	44.426	2.749	166	27.213	—	12.119	
		9.998,3	2.910,1	118,7	9,5	1.779,8	—	453,1	
	1906—1910	179.662	46.736	2.226	84	28.196	—	10.104	
		12.681,1	3.691,5	120,4	6,5	2.026,0	—	471,8	
	1901—1910	174.706	46.581	2.487	125	27.704	—	11.112	
		11.339,7	3.301,8	118,5	7,5	1.908,9	—	462,4	
	1910	177.066	47.005	2.005	85	29.594	—	9.462	
		12.946,6	4.197,3	109,0	5,1	2.018,3	—	542,2	
	1911	182.061	48.502	1.287	16	29.789	—	9.415	
		14.761,2	4.334,4	87,8	1,6	2.315,9	—	328,5	
	1912	188.606	47.579	1.817	29	30.561	—	9.270	
		14.560,7	4.326,7	74,6	3,6	2.846,0	—	470,4	
	1913	189.896	51.472	1.815	80	32.389	—	10.816	
		13.795,9	4.491,6	111,3	2,1	3.007,8	—	544,0	
1914	82.599	24.681	—	—	—	—	—		
	6.829,6	2.112,3	—	—	—	—	—		
Радомская. Radom.	1901—1905	166.218	33.358	2.712	204	51.007	1.096	9.133	
		8.713,8	2.198,0	116,3	10,8	3.133,4	49,8	293,9	
	1906—1910	172.070	37.806	2.475	103	57.501	—	8.249	
		9.697,9	2.151,8	123,0	6,7	3.716,9	—	349,6	
	1901—1910	169.194	32.582	2.593	163	54.254	—	8.716	
		9.146,9	2.173,4	122,1	8,2	3.424,6	—	321,4	
	1910	171.461	32.247	2.160	163	59.317	—	8.085	
		11.046,3	2.443,6	121,7	9,7	3.380,5	—	393,2	
	1911	170.870	30.043	2.089	149	59.420	—	7.501	
		12.314,8	2.618,9	130,6	11,4	4.801,6	—	227,7	
	1912	175.805	31.798	1.883	61	60.246	—	7.881	
		11.749,0	2.669,8	115,4	4,1	4.854,7	—	298,9	
	1913	170.275	30.758	1.445	150	60.315	—	7.943	
		10.908,8	2.420,9	78,1	9,4	4.724,1	—	339,5	
1914	91.538	5.893	—	—	—	—	—		
	5.654,0	408,1	—	—	—	—	—		

ная площадь.—Surface cultivée.

(Въ десятинахъ. En décalines).

Сборъ.—Production totale.

(Въ тыс. пудовъ. En milliers de pouds).

et farineux alimentaires.

Просо.	Кукуруза.	Горохъ.	Чечевица и бобы.	Всего продовольственныхъ хлѣбовъ.	Овесъ.	Всего продовольственныхъ хлѣбовъ и овса.	Картофель.	Ленъ (сѣмя).	Конопля (сѣмя).	Общая площадь и общій сборъ всѣхъ главнѣйш. полев. произвед.
Millet.	Maïs.	Pois.	Lentilles, fèves, haricots.	Total des céréales et des farineux alimentaires.	avoine.	Total des céréales, des farineux alimentaires et de l'avoine.	Pommes de terre.	Lin (graines).	Chanvre (graines).	Surface et production totale pour toutes les cultures.
8,866		16,960	5,621	460,055	151,081	611,136	89,303	3,430	3,598	707,462
579,2		862,6	376,8	29,787,0	8,660,1	38,347,1	59,770,0	182,2	116,0	98,354,3
9,281		13,823	4,949	456,001	155,175	611,176	89,819	3,781	3,781	719,099
766,6		998,0	419,9	31,212,4	9,792,2	41,004,6	79,540,4	192,6	158,0	120,896,6
8,819		15,386	5,229	458,028	153,128	611,156	94,611	3,226	3,226	719,280
667,9		900,3	398,5	30,499,2	9,176,1	39,675,3	69,660,2	187,3	136,0	109,618,8
8,946		13,002	4,024	454,738	157,089	611,827	108,247	3,917	3,138	772,129
783,1		759,5	261,4	31,925,0	8,274,7	40,199,7	91,716,2	147,2	116,0	132,179,1
9,942		12,582	4,205	457,496	155,565	613,061	106,798	3,976	3,594	727,367
713,7		973,2	364,3	36,782,5	11,259,0	48,041,5	77,034,4	181,6	153,1	125,410,6
8,182		10,425	5,096	449,505	151,742	601,247	108,681	3,787	3,254	716,869
657,1		744,3	464,2	39,246,8	11,095,4	47,342,2	88,751,3	169,2	136,1	136,398,8
8,221		11,245	4,111	458,464	147,712	606,176	108,398	3,890	3,785	717,289
643,6		685,7	316,2	31,727,0	10,508,5	42,235,5	73,932,2	160,4	149,6	116,477,7
				269,630						269,630
				19,739,1						19,739,1
		10,746	180	327,706	109,233	436,939	123,217	2,194	498	562,878
2,712		448,9	9,6	16,136,4	4,296,0	20,432,4	58,891,3	76,4	12,9	74,443,0
162,6		9,929	44	337,038	113,307	450,345	133,686	1,656		585,627
2,224		629,6	5,0	20,922,0	6,178,2	27,100,2	82,713,0	74,8		109,888,0
164,7		10,394	112	332,372	111,270	443,642	128,471	1,926		574,252
2,619		560,4	7,3	18,529,2	6,262,1	23,791,3	68,302,1	76,6		92,159,0
163,6		9,605	50	336,405	113,508	449,913	134,588	1,873		585,872
2,268		610,6	5,5	21,942,5	6,715,4	28,657,9	87,984,8	62,1		116,704,8
1,509		8,868	4,5	332,556	111,686	444,242	138,828	2,014		579,879
65,3		532,1	3,7	23,628,6	6,677,1	30,305,7	52,779,0	75,9		83,160,6
1,923		8,588	30	325,498	106,138	431,636	131,718	1,560		564,909
140,3		566,2	2,2	23,882,7	6,874,1	30,756,8	91,048,4	65,3		121,868,5
2,929		7,967		337,477	114,136	451,613	135,001	2,758		589,372
181,0		571,6		26,064,0	7,755,8	32,809,8	80,493,3	109,3		113,412,4
		30,462	391	277,881	66,267	344,138	76,105	1,449	56	420,741
606		1,176,1	22,7	16,490,2	3,269,4	19,749,6	37,080,6	51,3	1,5	56,883,0
24,9		80,709	366	288,375	69,054	357,429	78,395	1,078		430,916
323		1,099,9	28,0	20,261,7	3,499,6	23,761,2	46,960,1	37,6		70,759,2
17,7		80,695	373	283,128	64,655	347,783	76,780	1,269		425,828
414		1,198,0	28,3	18,375,9	3,879,4	21,755,4	42,090,3	44,4		63,821,1
81,3		20,011	181	285,689	61,994	347,683	77,374	838		425,893
280		1,178,5	16,2	21,026,8	3,374,6	24,401,4	51,863,4	31,6		76,296,4
13,1		19,787		290,828	63,489	354,317	79,710	591		434,618
91		1,284,3		23,164,8	3,818,1	26,982,9	37,926,6	20,3		64,929,3
2,1		20,089		292,562	63,849	356,411	80,104	681		437,196
161		1,179,2		23,479,9	4,437,3	27,917,2	54,680,9	23,9		82,622,0
9,7		20,578	20	306,639	67,724	374,363	79,164	1,082		454,569
123		1,471,4	2,0	23,433,0	4,826,8	28,259,8	51,282,0	38,3		79,580,1
6,9				107,230						107,230
				8,941,9						8,941,9
		14,652	1,697	284,825	111,404	396,229	79,539	2,969	1,105	479,842
4,599		580,8	189,2	15,516,4	3,842,0	20,858,4	39,709,5	101,7	36,0	60,705,6
284,1		11,940	1,882	291,245	116,466	406,710	88,449	3,014	980	499,137
4,946		676,0	171,1	17,166,7	6,448,1	23,614,8	59,967,2	146,7	34,3	83,762,0
377,8		13,296	1,789	288,035	118,436	401,470	84,016	2,991	1,012	489,489
4,772		698,4	155,1	16,341,2	5,895,0	22,236,2	49,898,3	129,7	36,1	72,233,3
390,9		533,0	189,5	291,874	117,456	409,330	89,574	2,979	969	502,852
5,148		11,126	2,217	18,543,9	6,241,6	24,785,5	67,271,7	137,7	48,1	92,243,0
426,4		10,821	1,626	286,904	117,809	404,213	91,862	2,898	875	499,643
4,855		616,8	134,4	21,137,7	7,950,8	29,088,5	51,213,3	99,2	23,6	80,424,6
283,5		10,842	1,056	294,924	121,614	416,540	104,876	2,742	750	524,708
4,855		653,6	84,6	20,864,9	7,595,2	28,460,1	75,367,2	117,4	34,4	103,979,1
400,9		10,478	1,022	287,873	116,806	404,679	92,753	2,708	728	500,866
5,452		638,9	92,0	19,571,7	7,527,7	27,099,4	59,063,4	105,4	29,1	86,297,3
360,0				97,431						97,431
				6,062,1						6,062,1

ная площадь.—Surface cultivée.
Сборъ.—Production totale.

(Въ десятинахъ. En déciatines).
(Въ тыс. пудовъ. En milliers de pouds).

et farineux alimentaires.

Просо. Millet.	Кукуруза. Maïs.	Горохъ. Pois.	Чечевичка и бобы. Lentilles, fèves, haricots.	Всего продо- вольственныхъ хлѣбовъ. Total des céré- ales et des farineux alimen- taires.	Овесь. Avoine.	Всего продо- вольственныхъ хлѣбовъ и овса. Total des céré- ales, des farineux alimentaires et de l'avoine.	Карто- фель. Pommes de terre.	Ленъ (сѣмя). Lin (graines).	Конопля (сѣмя). Chanvre (graines).	Общая площадь и общий сборъ всѣхъ главныхъ полев. произвед. Surface et production totale pour toutes les cultures.
		14,925	1,145	236.696	91,558	328.254	39,254	8,760	885	377.163
		774,5	55,4	13.112,1	4,498,8	17.610,9	17,414,8	315,4	23,8	35.364,9
		14,768	1,136	230.849	93,796	324.645	41,361	7,443	681	373.990
		828,7	54,5	13.838,7	4,774,5	18.613,2	19,463,8	317,7	19,5	38.410,3
		14,847	1,140	233.772	92,677	326.449	40,308	8,101	783	376.571
		786,6	54,9	13.475,4	4,636,6	18.112,0	18,439,3	316,6	21,6	36.887,6
		14,875	1,117	228.415	96,655	325.070	42,828	8,168	557	376.123
		829,7	48,9	13.980,9	4,614,2	18.595,1	23,214,2	349,4	17,3	42.167,0
		14,875	1,183	230.210	95,157	325.367	41,971	7,890	404	375.632
		943,5	53,2	14.530,6	5,379,1	19.909,7	18,704,5	323,8	11,7	38.949,7
		15,085	1,063	226.697	95,423	312.120	41,878	7,594	470	361.862
		558,1	53,2	15.525,5	5,485,7	21.011,2	24,324,8	290,0	21,0	45.647,0
		14,477	1,325	230.558	97,224	327.782	42,780	7,524	470	378.086
		977,1	92,2	15.959,1	6,428,8	22.387,9	25,355,3	335,8	—	48.079,0
				153.007						153.007
				9.994,2						9.994,2
4,582		14,645	748	282.123	109,657	391.780	76,637	3,803	1,439	473.659
268,7		628,2	49,9	15.605,9	4,992,8	20.598,2	41,171,2	136,5	48,8	61.953,7
5,189		13,975	271	302.019	120,916	422.934	97,311	4,808	849	525.902
370,4		838,9	25,0	18.828,2	6,714,6	25.542,8	61,198,9	194,5	29,7	86.560,9
4,886		14,310	809	292.071	115,286	407.357	86,974	4,305	1,144	499.780
318,6		781,0	37,1	17.217,0	5,863,5	23.070,5	61,182,6	160,0	39,2	74.457,3
4,976		14,155	183	306.589	120,758	427.348	102,240	4,884	866	535.118
390,6		557,7	10,5	17.121,4	5,472,7	22.594,1	64,542,4	147,7	36,1	87.320,3
5,040		13,691	47	321.988	123,683	445.671	105,710	4,379	751	556.511
276,3		801,3	2,6	23.073,3	7,642,2	30.715,5	51,343,4	178,5	25,8	82.263,2
4,504		13,194	58	334.034	128,870	457.904	106,241	4,420	902	569.467
330,6		835,5	6,2	24.187,8	8,342,9	32.530,7	76,962,6	181,7	27,6	109.702,6
5,888		13,882	219	315.536	128,218	443.754	109,789	4,918	778	569.234
387,6		818,0	11,2	21.984,5	8,291,7	30.276,2	75,243,8	217,1	25,8	105.762,9
31,203		161,653	14,196	3.093.913	1,019,138	4.113.051	840,908	39,313	3,626	4.995.097
1.985,4		7.866,8	1,002,8	180.160,6	50,400,0	230.560,6	426.169,2	1.192,1	273,0	668.194,9
30,874		147,777	12,737	3.127.644	1,042,807	4.170.451	928,780	33,243	6,360	5.138.834
2.382,3		9.278,2	1,086,2	206.947,9	61,036,0	267.983,9	593.819,9	1.616,4	244,7	863.464,9
31,039		154,715	13,467	3.110.778	1,030,973	4.141.751	884,494	33,228	7,493	5.066.966
2.183,8		8.672,6	1,014,0	193.554,2	55,718,0	249.272,2	508.694,6	1.304,2	258,9	760.329,9
31,006		142,770	11,878	3.151.164	1,058,908	4.210.072	957,815	32,719	5,881	5.206.287
2,614,3		7.717,9	772,6	212.911,0	58,049,6	270.960,6	664.972,4	1.265,4	220,4	937.418,8
29,735		137,159	10,414	3.142.208	1,072,111	4.214.319	965,271	35,361	5,918	5.220.869
1,922,3		8,917,4	798,1	240.554,7	69,529,0	310.083,7	462.400,2	1.449,7	225,7	774.153,3
28,591		136,314	12,306	3.152.787	1,048,828	4.181.615	983,706	29,821	5,542	5.200.684
2,287,6		8,271,4	1,015,5	243.237,6	71,604,4	314.842,0	683.327,3	1.229,6	221,5	999.620,4
30,010		136,082	9,255	3.217.905	1,070,790	4.288.695	985,898	32,223	5,584	5.312.500
2,251,4		9,597,4	729,4	238.905,1	74,798,4	313.703,5	637,561,8	1.362,0	212,0	962.639,3
				747.620						747.620
				53.168,7						53.168,7

Районы, губернии и области. Régions, gouvernements, provinces, territoires.	Годы. Années.	(Въ числитель. Le chiffre au-dessus de la ligne). (Въ знаменатель. Le chiffre au-dessous de la ligne).							П о с ъ в	
		Продовольственные хлѣба. Céréales							Полба. Epaautre.	Гречиха. Sarrasin.
		Озимая рожь. Seigle d'hiver.	Озимая пшеница. Froment d'hiver.	Яровая рожь. Seigle d'été.	Яровая пшеница. Froment d'été.	Ячмень. Orge.				
Кавказъ. Caucase.										
<i>Предкавказье. Caucase du Nord.</i>										
Кубанская обл. Territ. des cosaques du Kouban.	1901-1903	150.147	977.366	3.142	538.036	485.262	2.467	7.818		
	1906-1910	9.826,7	58.011,0	146,8	28.666,7	32.696,4	167,6	265,0		
		150.186	1.118.421	5.521	591.768	648.660	1.085	4.217		
	1901-1910	9.858,1	72.824,5	261,7	38.874,1	44.659,8	67,1	191,7		
		154.687	1.045.394	4.391	564.901	666.961	1.776	6.018		
	1910	9.889,9	65.417,8	304,8	31.970,1	38.677,6	117,8	228,3		
	1911	143.672	1.188.692	13.627	678.552	747.228	540	3.858		
	1912	11.632,3	95.529,4	905,9	43.386,3	54.868,5	39,9	197,2		
	1913	134.472	1.118.582	520	708.588	783.100	159	5.090		
	1914	5.036,4	45.580,4	25,1	28.137,8	48.931,6	6,5	218,9		
	1910	129.112	1.168.862	5.080	695.976	795.018	118	4.496		
	1911	9.110,7	84.913,8	333,8	46.076,4	61.450,6	9,5	239,8		
	1912	112.598	1.248.304	4.179	722.400	852.759	146	4.780		
	1913	8.717,3	108.395,4	343,7	54.620,3	69.398,4	8,8	219,2		
1914	92.490	1.258.681	3.668	717.443	823.441	545	4.623			
1914	5.335,3	64.636,6	340,5	37.831,0	50.888,4	24,7	182,7			
Ставропольская . Stavropol	1901-1903	38.608	719.226	539	228.506	252.521	779	814		
	1906-1910	1.469,4	29.617,1	16,3	9.283,9	12.051,4	32,5	20,8		
		23.351	817.067	638	416.468	380.907	208	198		
	1901-1910	787,8	20.456,4	38,2	13.748,2	18.558,6	12,6	6,6		
	1910	30.227	768.427	588	322.487	312.714	493	502		
	1911	1.026,6	29.484,8	27,7	11.514,5	15.906,0	22,5	18,7		
	1912	18.549	889.118	2.161	525.381	470.161	708	72		
	1913	771,6	37.375,8	147,5	17.328,2	21.227,6	4,5	3,5		
	1914	10.245	1.018.982	3.816	568.587	517.455		80		
	1910	195,6	28.129,0	118,1	13.880,2	19.567,0		0,9		
	1911	8.966	1.041.713	2.350	492.239	494.214		44		
	1912	289,4	45.872,6	118,8	21.424,8	26.689,6		3,2		
	1913	8.820	1.015.187	110	586.145	598.379		23		
	1914	312,4	55.980,3	5,0	29.348,0	42.922,2		0,5		
1914	12.942	1.078.909	95	582.569	852.253		20			
1914	699,8	40.592,1	4,3	21.878,8	34.251,6		0,4			
1901-1903	48.702	148.234	391	17.787	45.695	967	4.887			
1906-1910	1.806,5	6.644,6	16,7	718,9	1.994,3	30,0	156,7			
	53.419	177.726	302	11.196	66.646	441	3.761			
1901-1910	1.749,9	8.167,7	18,9	621,9	3.849,9	19,7	104,6			
1910	51.061	162.980	346	14.451	67.670	704	4.704			
1911	1.677,7	7.406,2	17,8	620,4	2.918,6	27,8	160,1			
1912	41.680	206.390	289	12.454	108.634	172	2.388			
1913	1.734,0	12.218,8	22,2	661,1	7.254,5	8,4	14,2			
1914	48.489	251.578	229	12.572	120.420	420	1.901			
1910	1.963,8	10.921,4	9,0	514,8	4.998,5	12,3	84,8			
1911	48.376	286.887	883	13.947	120.887	230	1.260			
1912	1.856,4	11.579,2	18,0	717,4	7.495,8	17,2	68,7			
1913	52.916	258.084	11.387	17.209	151.374	27	2.296			
1914	1.847,7	12.516,7	552,5	756,7	7.438,1	14	110,7			
1914	51.250	271.408	128	21.548	189.264	57	2.891			
1914	2.094,7	15.967,2	6,7	1.250,4	12.319,1	1,7	199,3			
Итого по Предкавказью. Total pour le Caucase du Nord.	1901-1903	246.382	1.846.626	3.966	784.306	783.478	4.209	13.012		
	1906-1910	12.886,6	94.172,7	181,9	38.668,9	46.741,1	236,1	441,5		
		226.966	2.108.213	6.461	1.019.371	1.099.213	1.735	8.176		
	1901-1910	13.090,7	110.444,5	319,7	48.141,2	67.061,4	90,4	363,0		
	1910	236.654	1.976.869	5.124	901.838	941.346	2.972	10.854		
	1911	12.663,2	102.308,6	250,8	45.406,0	66.901,3	167,8	402,9		
	1912	203.901	2.284.200	16.077	1.217.367	1.326.018	1.420	6.096		
	1913	14.137,9	145.624,0	1.075,6	61.375,6	83.350,6	93,8	345,9		
	1914	188.206	2.384.187	4.566	1.285.742	1.280.875	579	7.021		
	1910	7.195,8	84.630,8	152,2	42.532,8	73.497,1	18,8	304,6		
	1911	186.454	2.442.412	7.813	1.202.182	1.140.099	352	5.800		
	1912	11.256,5	142.365,6	470,6	68.218,6	95.636,0	26,7	311,7		
	1913	174.834	2.521.525	15.856	1.275.754	1.602.512	196	7.164		
	1914	10.877,4	176.892,4	901,2	84.725,0	119.758,7	10,7	339,6		
1914	156.682	2.603.948	6.091	1.321.855	1.664.958	622	7.222			
1914	8.129,8	121.195,9	351,3	60.960,2	97.459,1	27,2	373,4			

ная площадь. — Surface cultivée. Сбор. — Production totale.

(Въ десятинахъ. En décalitines).

(Въ тыс. пудовъ. En milliers de pouds).

et farineux alimentaires.

Просо. Millet.	Кукуруза. Maïs.	Горохъ. Pois.	Чечевича и бобы. Lentilles, fèves, haricots.	Всего продовольственныхъ хлебовъ. Total des céréales et des farineux alimentaires.	Овесъ. Avoine.	Всего продовольственныхъ хлебовъ и овса. Total des céréales, des farineux alimentaires et de l'avoine.	Картофель. Pommes de terre.	Лень (сѣмя). Lin (graines).	Ковопля (сѣмя). Chanvre (graines).	Общая площадь и общій сборъ всѣхъ главныхъ полев. произвед.
78.500	46.012	1.832	2.081	2.301.772	125.217	242.939	58.751	10.947	13.424	2.510.063
3.950,5	2.055,9	87,4	98,1	137.941,6	7.549,6	1.446.493,2	16.964,8	346,7	265,5	162.070,2
50.372	59.956	1.847	2.007	2.635.040	178.782	2.813.822	51.411	5.559	9.198	2.880.387
3.284,6	4.364,6	106,5	108,5	169.301,0	11.694,7	180.995,7	16.041,2	213,2	290,0	197.480,2
68.966	51.484	1.839	2.044	2.468.381	162.000	2.620.381	55.081	8.451	11.312	2.695.225
3.802,5	3.719,2	96,9	103,3	153.121,3	9.622,2	162.744,5	16.600,0	279,9	247,7	179.775,2
52.271	52.422	1.764	2.507	2.885.926	214.129	3.100.055	54.374	7.488	6.187	3.168.104
3.529,2	5.150,0	89,4	143,5	215.535,3	14.899,1	230.434,4	19.232,5	285,9	151,6	250.705,5
54.876	76.467	1.680	1.618	2.880.652	220.840	3.111.492	52.582	4.027	7.880	3.174.989
2.409,8	6.559,9	113,6	71,8	137.091,8	12.252,9	149.344,7	16.611,7	128,7	166,4	166.251,5
40.898	73.089	1.580	1.024	2.909.743	206.021	3.115.764	47.910	4.988	4.743	3.173.385
2.998,7	8.262,2	94,8	78,5	213.558,8	14.423,1	227.990,9	23.853,9	171,7	148,5	252.178,0
88.795	74.978	1.815	1.546	3.061.747	196.006	3.257.753	46.813	6.814	4.833	3.316.213
1.850,2	6.548,2	97,1	104,6	250.303,2	14.748,0	265.051,2	19.234,5	280,1	130,1	284.695,9
31.081	75.308	1.869	1.819	3.012.713	204.819	3.217.532	44.201	38.678	4.577	3.304.988
1.498,7	8.172,1	100,3	119,9	169.122,2	13.821,2	182.943,4	16.513,9	1.535,6	108,0	201.100,9
99.007	1.475	410	186	1.342.662	146.741	1.489.403	6.872	86.705	3.806	1.586.386
3.076,4	91,4	16,1	5,1	55.574,4	6.208,5	61.777,9	1.348,0	906,6	73,2	64.063,7
145.310	2.063	277	246	1.786.723	177.102	1.963.825	4.002	8.333	2.238	1.978.898
5.216,5	143,1	15,8	13,4	67.931,2	8.897,4	76.218,6	939,2	228,6	35,9	77.421,6
182.168	1.764	347	210	1.564.693	161.029	1.726.615	5.337	47.769	2.929	1.782.643
4.146,4	117,2	16,0	9,2	61.752,8	7.245,5	68.998,3	1.140,5	564,5	39,2	70.742,7
166.872	2.447	139	177	2.075.765	189.115	2.264.880	3.129	10.598	1.104	2.279.711
3.091,3	224,3	4,3	14,1	80.733,7	7.655,4	88.389,1	589,8	204,3	10,2	89.213,4
134.228	2.580	91	76	2.251.070	177.822	2.428.892	4.551	13.803	466	2.447.512
3.857,6	89,5	2,5	2,2	65.852,6	4.998,7	70.851,3	712,3	327,2	13,7	71.908,6
128.380	4.830	26	10	2.167.772	134.058	2.301.830	3.480	19.702	600	2.325.562
8.521,7	452,8	1,3	0,4	103.374,6	7.004,7	110.379,3	1.494,1	407,9	12,0	112.093,3
160.382	6.098	147	16	2.325.386	134.984	2.460.320	4.427	25.110	835	2.490.692
5.657,1	456,1	6,4	0,8	143.698,5	8.821,8	143.520,3	1.135,1	511,2	21,7	145.191,3
145.951	9.350	84	22	2.477.013	120.421	2.597.434	8.331	16.861	113	2.617.739
6.236,0	840,7	6,0	1,2	104.511,7	7.776,6	111.788,3	1.080,5	386,3	3,3	113.258,9
108.643	150.968	368	999	533110	24.374	557.484	14.669	3.600	2.121	579.767
4.417,4	10.272,7	14,4	44,7	25.920,7	1.077,1	26.997,8	4.387,7	96,5	42,7	31.423,5
161.828	190.860	336	827	659.786	50.034	709.820	16.467	8.332	2.082	736.201
8.096,0	12.842,5	14,5	32,2	35.470,8	3.219,9	38.690,7	4.349,7	307,4	45,1	43.389,1
130.235	173.662	362	91,3	596.448	37.204	633.651	16.004	7.168	2.028	657.983
6.287,6	11.557,7	14,4	38,4	30.695,8	2.148,5	32.844,3	4.916,5	202,0	42,6	37.406,4
177.044	281.108	296	589	780.974	77.988	858.967	17.204	11.554	1.474	889.199
7.466,6	16.486,0	12,8	20,4	46.024,0	4.916,7	50.940,7	5.567,2	424,8	21,3	56.954,0
184.788	202.178	306	487	818.338	77.069	895.407	18.229	17.733	1.118	932.487
7.045,5	15.195,2	9,8	17,3	40.772,4	3.712,1	44.504,7	5.386,9	678,5	16,1	50.586,2
167.693	167.155	496	646	758.038	73.846	831.884	19.119	25.992	1.228	878.223
1.318,8	17.187,1	20,1	37,2	50.315,9	4.870,3	55.186,2	7.686,1	676,3	34,1	63.583,2
179.884	224.886	552	640	899.185	77.602	976.787	8.989	21.438	2.851	1.021.140
4.565,3	13.147,7	3,8	25,1	40.994,7	3.210,3	44.205,0	7.410,2	260,2	7,3	51.948,5
181.253	224.431	878	1.242	943.645	81.852	1.025.592	28.144	11.895	1.376	1.066.922
14.295,0	20.824,6	13,3	43,4	67.006,4	5.743,2	72.749,6	12.156,8	235,2	36,9	85.178,5
286.810	304.445	2.616	3.064	4.177.184	296.339	4.473.517	80.085	103.162	19.154	4.675.908
11.414,1	13.421,0	117,9	147,0	218.433,7	14.890,9	233.268,9	22.592,9	11.343,8	350,8	267.557,4
386.610	249.375	2.459	3.080	5.081.549	406.919	5.487.468	70.880	28.622	13.518	5.595.488
16.397,1	17.355,2	136,8	164,1	272.703,1	32.202,0	295.905,1	31.326,3	749,2	310,3	318.250,9
321.380	226.310	2.638	3.072	4.629.366	351.126	4.980.492	76.483	63.387	16.386	5.135.698
14.005,6	15.388,7	137,3	161,0	245.570,9	19.016,1	264.587,0	27.960,7	6.046,5	390,6	292.924,2
396.187	285.977	2.199	3.228	5.742.665	481.287	6.223.902	74.707	29.640	8.265	6.337.014
14.150,8	21.854,3	105,7	178,0	342.293,0	27.471,2	369.764,2	25.980,6	9.515,0	213,1	386.872,9
373.387	281.205	2.077	2.161	5.950.060	485.581	6.435.591	75.082	35.668	8.772	6.554.988
13.324,9	21.844,6	125,0	91,3	243.716,8	20.989,9	264.700,7	22.710,9	1.134,4	200,3	288.746,3
331.485	245.074	2.042	1.880	5.835.553	418.925	6.249.478	70.459	50.662	6.571	6.377.170
22.339,2	25.902,1	116,2	116,1	367.259,3	26.297,1	393.556,4	32.844,1	1.256,4	194,6	427.851,5
379.061	305.900	2.014	2.202	6.286.318	408.642	6.694.860	71.809	53.857	8.019	6.828.045
12.072,6	20.152,0	136,3	130,5	425.996,4	26.780,1	467.776,5	27.779,8	1.054,3	224,9	481.835,7
382.295	309.084	1.881	3.188	6.433.371	407.092	6.840.463	75.676	87.434	8.066	6.989.639
22.029,7	29.837,4	119,6	156,5	340.640,5	26.841,0	367.481,4	29.751,2	2.157,6	148,2	340.640,5

ГОСУДАРСТВЕНН
ОБЩЕСТВЕНН
С. С. МОТОВА СС

(Въ числителяхъ. Le chiffre au-dessus de la ligne). П о с ъ в
(Въ знаменателяхъ. Le chiffre au-dessous de la ligne).

Районы, губернии и области. Régions, gouvernements, provinces, territoires.	Годы. Années.	Продовольственные хлѣба. Céréales						
		Озимая рожь. Seigle d'hiver.	Озимая пшеница. Froment d'hiver.	Яровая рожь. Seigle d'été.	Яровая пшеница. Froment d'été.	Ячмень. Orge.	Полба. Epeautre.	Гречиха. Sarrasin.
<i>Закавказье. Transcaucasie.</i>								
Бакинская. Вакоц. { Среднее за тоупетте де	1906—1910	3.181 122,6	186.878 6.610,1	943 33,0	2.818 86,7	107.629 3.762,3	653 26,5	166 5,0
	1910	5.411 195,3	186.626 6.528,6	4.586 161,3	305 15,0	126.406 4.286,1	332 15,2	226 9,8
	1911	1.809 74,6	207.192 8.348,4	6 0,3	1.330 96,3	128.884 4.827,8	622 22,5	20 0,7
	1912	6.580 307,4	174.523 7.860,9	187 8,0	932 20,9	105.051 4.948,7	411 8,5	94 2,9
	1913	588 23,1	184.042 4.772,6	— —	10.096 441,9	96.808 3.549,8	1.023 59,2	18 0,7
	1914	2.885 102,4	174.797 7.027,2	757 37,0	15.275 979,1	99.111 3.609,3	411 18,4	86 1,4
Батумская. Prov. de Batoum. { Среднее за тоупетте де	1906—1910	110 3,3	9.456 487,3	19 0,9	11.174 399,3	16.160 1.021,2	—	—
	1910	276 6,6	1.272 63,2	11 0,4	1.911 29,9	2.415 184,9	—	—
	1911	—	1.412 93,0	188 8,5	1.204 71,9	2.098 134,2	—	—
	1912	—	10.188 699,4	17 1,1	8.622 471,6	7.887 452,3	—	—
	1913	515 25,4	1.444 72,9	36 1,0	788 24,0	884 35,2	—	—
	1914	—	—	—	—	—	—	—
Дагестанская. Prov. de Daguestan. { Среднее за тоупетте де	1906—1910	4.799 276,7	44.506 1.538,3	3.355 126,9	10.997 497,9	29.956 1.391,0	1.635 78,7	75 3,1
	1910	4.055 179,0	48.725 2.157,8	791 40,4	6.809 339,6	23.909 1.249,6	2.362 105,2	60 2,3
	1911	4.101 222,5	40.582 1.938,0	861 40,8	10.185 448,8	25.908 1.281,7	1.944 86,6	358 22,9
	1912	4.572 273,6	54.124 2.508,3	929 35,3	17.310 748,0	27.775 1.283,9	1.890 57,0	884 20,7
	1913	4.458 195,5	48.335 1.718,0	372 13,4	12.466 407,3	30.384 1.127,2	1.584 51,8	234 12,7
	1914	6.420 247,6	60.281 2.801,5	838 36,2	21.784 1.059,5	31.602 1.654,4	1.525 64,7	2 0,2
Елисаветпольская Gouv. d'Elisabetpol. { Среднее за тоупетте де	1906—1910	1.766 57,7	178.619 5.728,1	1.868 57,1	22.018 624,1	89.496 2.962,1	1.043 39,5	252 7,9
	1910	1.813 49,5	194.158 5.257,2	2.852 86,1	28.117 603,3	94.749 2.554,8	1.789 51,3	47 1,8
	1911	2.854 89,6	158.606 4.499,7	877 20,3	16.538 484,1	79.034 2.090,7	692 21,5	250 6,0
	1912	1.509 60,2	188.467 6.957,6	1.186 43,6	18.822 612,7	95.997 3.581,0	548 28,3	408 14,1
	1913	19.079 749,1	217.105 8.024,0	3.564 131,3	43.074 1.610,0	120.783 4.240,3	654 20,9	938 35,9
	1914	26.523 782,8	228.084 7.131,3	3.601 111,5	48.996 1.372,0	131.563 4.324,9	941 35,5	938 33,6
Карсская. Prov. de Kars. { Среднее за тоупетте де	1906—1910	697 25,7	6.687 267,0	192 9,4	70.449 2.621,1	69.079 3.846,6	10 0,3	—
	1910	457 20,4	4.662 228,6	— —	57.086 2.126,0	78.432 4.414,9	11 0,3	—
	1911	996 33,6	3.861 154,2	5 0,3	69.439 2.554,0	64.843 2.871,0	4 0,1	—
	1912	1.143 34,2	5.482 198,3	697 28,0	72.885 2.988,3	71.368 4.398,2	4 0,1	—
	1913	1.051 27,3	5.866 170,1	— —	82.444 2.240,6	74.074 2.525,5	— —	—
	1914	738 36,0	2.464 115,9	479 27,8	78.188 4.411,4	53.612 2.804,3	— —	—

ная площадь. — Surface cultivée.
Сборъ.— Production totale.

(Въ десятинахъ. En déciatines).
(Въ тыс. пудовъ. En milliers de pouds).

et farineux alimentaires.

Просо. Millet	Кукуруза. Maïs.	Горохъ. Pois.	Чеченщи и бобы. Lentilles, fèves, haricots.	Всего продо- вольственныхъ хлѣбовъ. Total des céré- ales et des farineux alimen- taires.	Овесъ. Avoine.	Всего продо- вольственныхъ хлѣбовъ и ова- Total des céré- ales, des farineux alimentaires et de l'avoine.	Карто- фель. Pommes de terre.	Ленъ (сымя). Lin (graines).	Конопля (сымя). Chanvre (graines).	Общая площадь и общий сборъ всѣхъ главнѣйш полевъ произвед. Surface et produc- tion totale pour toutes les cultures.
3,634	132	321	278	305,604	452	306,056	436	117	104	306,713
146,0	6,7	14,8	12,0	10,823,4	19,9	10,843,4	94,9	4,2	3,1	10,945,0
4,075	316	282	173	328,718	89	328,807	418	90	16	329,331
201,0	13,1	6,1	7,2	11,538,8	5,2	11,544,0	81,0	2,5	0,7	11,628,2
3,595	9	210	56	343,733	218	343,951	589	209	90	344,789
241,1	0,5	9,6	3,8	13,625,6	13,4	13,639,0	161,4	3,8	2,1	13,806,3
3,647	122	223	204	291,954	148	292,102	551	332	2	293,010
100,6	7,7	8,7	7,8	13,282,1	7,6	13,289,7	5,3	10,9	0,1	13,364,2
1,890	49	142	113	244,534	91	244,625	188	138	28	244,974
89,3	3,6	4,6	4,1	8,948,9	5,8	8,954,7	40,2	2,4	0,6	8,997,9
882	34	261	111	294,563	39	294,602	678	58	111	295,333
43,3	2,8	14,1	4,7	11,839,7	1,8	11,841,5	111,1	1,8		11,954,4
110	76,047	393	1,409	114,662	37	114,684	104			114,808
17,7	6,737,2	16,7	60,6	7,901,5	2,5	7,903,4	20,9			7,923,2
118	141,111		1,719	148,828		148,828	35			148,863
10,2	13,849,4		70,0	14,214,6		14,214,6	17,5			14,232,1
	21,786		1,558	28,241		28,241	107			28,348
	1,752,2		31,9	2,097,7		2,097,7	16,3			2,114,0
2	16,004		232	42,950	64	43,014	85		8	43,107
0,2	2,084,7		14,3	3,721,5	2,5	3,724,0	81,9		0,2	3,806,1
	11,071		211	14,899		14,899	12		7	14,918
	297,0		2,3	457,8		457,8	1,9		0,2	459,9
1,907	9,467	282	1,696	107,925	5,284	113,209	801	213	212	114,435
80,8	812,2	9,5	92,4	5,101,8	235,4	5,347,2	142,0	4,0	5,0	5,498,9
2,138	6,392	342	602	90,983	2,821	93,304	278	577	510	94,669
126,7	639,0	11,0	43,3	4,893,9	123,7	5,017,6	90,4	14,1	14,5	5,134,6
8,489	10,050	232	1,178	103,843	1,978	105,821	380	100	98	106,344
570,2	558,7	12,4	80,1	5,262,7	90,0	5,352,7	101,1	2,0	2,2	5,458,0
1,785	12,827	406	1,334	123,096	3,691	126,778	755	112	86	127,740
84,5	627,5	26,4	86,8	5,745,3	176,5	5,921,8	296,8	2,5	1,7	6,222,8
1,996	8,645	154	1,581	110,169	3,149	113,308	598	118	107	114,131
135,6	503,4	6,8	55,8	4,227,5	96,8	4,324,3	85,4	2,8	2,2	4,414,4
1,691	11,988	144	1,481	137,696	4,074	141,770	610	97	82	142,509
69,7	650,3	7,0	58,6	6,649,7	275,5	6,925,2	163,7	2,9	1,0	7,092,8
13,297	662	154	301	309,466	1,462	310,928	3,467	745	177	315,282
380,6	26,4	0,9	10,8	9,882,8	66,1	9,937,9	912,1	16,0	4,7	10,869,7
9,412	784	80	334	333,530	2,019	335,549	4,707	854	119	341,229
263,0	41,9	2,1	9,3	8,820,3	71,7	8,892,0	1,213,3	26,7	3,6	10,235,6
8,297	123	88	403	267,760	1,284	269,024	3,385	1,020	150	273,529
210,2	5,8	2,4	16,4	7,446,7	55,2	7,501,9	879,4	22,2	4,2	8,407,7
9,286	1,380	677	180	318,480	8,479	321,939	4,018	871	207	327,035
279,3	143,1	28,7	4,0	11,752,6	174,6	11,927,2	1,313,5	8,6	6,8	13,256,1
12,496	1,558	1,185	454	420,890	3,692	424,582	4,121	1,881	327	430,711
480,1	81,2	44,2	11,3	15,428,3	185,7	15,614,0	1,400,1	32,0	8,9	17,056,0
13,702	1,558	1,187	626	457,669	4,188	461,807	5,355	1,382	348	468,802
475,5	140,5	38,7	17,2	14,463,5	193,2	14,656,7	2,112,1	32,9	10,7	16,812,4
692			13	147,776	202	147,978	1,432	929		150,339
37,6			0,6	6,266,7	9,6	6,276,3	498,4	14,0		6,717,7
830	42	1		141,021		141,021	1,498	540	2	143,056
18,6	3,3	0,0		6,812,1		6,812,1	519,2	2,1	0,0	7,333,4
256	100	1	7	139,372	17	139,389	1,288	828		141,500
10,7	8,7	0,0	0,3	5,632,9	0,6	5,633,5	419,6	15,4		6,068,5
286	227	3	27	152,097	82	152,129	3,194			155,323
23,5	13,6	0,1	1,2	7,685,5	1,7	7,687,2	960,4			8,647,6
	168		12	163,610		163,610	1,385	1,649		168,644
	13,0		0,4	4,976,8		4,976,8	405,3	27,2		5,409,3
	260		11	130,745		130,745	1,327	1,265		133,337
	12,7		0,4	7,408,5		7,408,5	405,7	48,3		7,862,5

Районы, губернія и области. Régions, gouvernements, provinces, territoires.	Годы. Années.	(Въ числителѣ. Le chiffre au-dessus de la ligne). (Въ знаменателѣ. Le chiffre au-dessous de la ligne).							П о с ъ в	
		Продовольственные хлѣба. Céréales								
		Озимая рожь. Seigle d'hiver.	Озимая пшеница. Froment d'hiver.	Яровая рожь. Seigle d'été.	Яровая пшеница. Froment d'été.	Ячмень. Orge.	Полба. Eprautre.	Гречиха. Sarrasin.		
Кутаисская . . . Koutaïs.	1906-1910	607	14.109	221	4.189	3.365	40	218		
		28,8	483,1	6,3	125,8	140,2	1,7	8,2		
	1910	798	20.840	158	5.720	3.961	43	101		
		33,5	682,6	4,6	174,5	144,5	1,5	3,4		
	1911	838	21.002	16	4.464	2.890	104	181		
		13,8	717,2	0,9	155,0	94,6	4,3	5,4		
Сухумскій окр. Arrond. de Soukhoum.	1906-1910	790	17.669	139	5.035	8.251	55	4		
		17,3	571,8	4,0	184,7	146,8	2,4	0,1		
	1910	2.030	18.363	367	9.348	6.463		1		
		56,2	570,4	7,7	388,6	284,1		0,1		
	1911	1.166	11.989	8.215	9.015	5.551		180		
		22,3	407,4	161,2	418,4	204,9		7,5		
Тифлисская. Tiflis.	1906-1910	249	62	4	42	11		87		
		19,0	2,5	0,2	2,1	0,5		2,3		
	1910	49	176	1	56	48		4		
		2,0	3,2	0,0	2,6	2,1		0,3		
	1911	11	24	5	33			15		
		0,6	0,9	0,2	1,0			0,1		
Закатальскій окр. Arrond. de Zakatal.	1906-1910	20	28	18	16			5		
		1,0	1,4	0,4	0,4			0,2		
	1910	9		3	2.782	5		8		
		0,8		0,1	97,4	0,1		0,3		
	1911	82	17	4				1		
		1,0	0,6	0,2				0,0		
Черноморская . . . Gouv. de la mer Noire.	1906-1910	2.490	108.402	1.003	49.801	66.460	2.629	13		
		106,6	4.149,0	30,9	1.792,5	3.136,3	95,0	0,3		
	1910	1.616	146.552	477	46.737	76.844	3.307	8		
		85,5	5.924,8	16,7	1.795,6	3.936,9	133,2	0,1		
	1911	1.749	109.929	374	54.255	76.280	2.610	7		
		76,5	3.936,6	6,3	2.293,5	4.675,7	122,3	0,2		
Закавказская . . . Gouv. de la mer Noire.	1906-1910	1.979	143.201	288	68.824	94.868	2.612	7		
		115,4	7.268,5	8,9	3.726,0	5.029,5	156,5	0,3		
	1910	20.386	197.425	2.199	111.822	187.611	8.606			
		932,8	9.621,5	96,5	4.439,1	7.574,5	171,2			
	1911	932,8	185.036	2.588	107.178	127.160	3.128	86		
		93,1	6.039,9	106,7	3.804,0	6.672,1	135,0	4,7		
Черноморская . . . Gouv. de la mer Noire.	1906-1910	28.516			3.234	4.627				
		632,3			121,3	150,4				
	1910	23.428			5.784	104,8				
		424,6			78	3.995				
	1911	19.230			78	3.995				
		666,9			3,5	163,2				
Черноморская . . . Gouv. de la mer Noire.	1906-1910	18.907			147	5.206		49		
		711,2			7,4	176,8		2,7		
	1910	19.621			8.837	154,1				
		782,8								
	1911	459	3.088	40	323	497		6		
		21,2	140,1	1,9	14,1	29,2		0,3		
Черноморская . . . Gouv. de la mer Noire.	1906-1910	548	3.634	32	518	634	4	4		
		32,3	195,2	1,8	25,2	38,6	0,1	0,1		
	1910	414	3.614	9	305	691	5	4		
		19,2	155,5	0,3	14,2	35,7	0,3	0,1		
	1911	489	3.529	4	257	763		4		
		20,9	163,3	0,2	12,7	40,5		0,2		
Черноморская . . . Gouv. de la mer Noire.	1906-1910	251	3.088	38	457	691	2	6		
		11,3	163,2	1,6	27,3	37,7	0,1	0,3		
	1910	349	3.488	52	490	752		3		
		14,5	114,3	2,7	21,3	31,9		0,2		

най площадь. — Surface cultivée.
Сборъ. — Production totale.

(Въ десятинахъ. En décalines).

(Въ тыс. пудовъ. En milliers de pouds).

et farineux alimentaires.

Просо.	Кукуруза.	Горохъ.	Чеченца и бобы.	Всего продо- вольственныхъ хлѣбовъ.	Овесъ.	Всего продо- вольственныхъ хлѣбовъ и овса.	Карто- фель.	Ленъ (сѣмя).	Конопля (сѣмя).	Общая площадь и общій сборъ всѣхъ главныхъ полевъ произвед.
Millet.	Maïs.	Pois.	Lentilles, fèves, haricots.	Total des céréa- les et des farineux all- imentaires.	Avoine.	Total des céréa- les, des farineux alimentaires et de l'avoine.	Pommes de terre.	Lin (graines).	Chanvre (graines).	Surface et produc- tion totale pour toutes les cultures.
2,767	198,740	53	1,579	225,887	97	225,984	327		21	226,370
94,6	9,138,5	1,9	84,3	10,153,4	7,9	10,160,6	69,6		0,6	10,230,8
1,316	212,281	50	1,102	246,365	78	246,443	890	189	24	246,986
50,2	10,393,6	2,2	43,4	11,534,0	2,6	11,536,6	58,7	4,8	0,5	11,600,6
1,008	185,914	219	1,083	216,664		216,664	76		6	216,746
32,5	10,271,6	9,2	31,7	11,336,2		11,336,2	25,9		0,3	11,361,5
1,289	217,240	411	1,415	247,218	90	247,308	209			247,517
53,7	9,965,9	9,7	61,3	11,019,3	3,0	11,022,3	45,2			11,098,1
788	259,284	176	1,297	298,062	123	298,184	574			298,758
30,7	8,687,2	7,3	36,2	10,068,5	5,8	10,073,3	99,8			10,174,1
1,216	186,451	122	1,340	220,225		220,225	527	4	3	220,759
25,9	6,427,1	5,9	34,3	7,714,9		7,714,9	161,4	0,1	0,1	7,876,5
20	144,474	5	682	145,525	134	145,659	104	8		145,768
1,0	9,614,1	0,9	33,9	9,671,1	7,3	9,678,4	30,2	0,3		9,708,9
	121,044	5	116	121,919	237	121,736	183			121,899
	7,396,3	0,2	6,4	7,918,9	14,0	7,932,1	59,2			7,991,3
6	66,481	6	384	66,965	132	67,097	52			67,149
0,2	3,472,6	0,2	10,5	3,486,3	5,2	3,491,5	14,9			3,506,4
80	59,236		1,084	60,462	310	60,772	126			60,898
1,7	4,501,9		58,5	4,565,5	9,5	4,575,0	35,9			4,610,9
	22,727	50	584	23,415	154	23,569	102			23,671
	1,443,0	1,6	11,1	1,467,5	7,6	1,485,1	20,6			1,485,7
5	40,544		380	43,716	123	43,844	75			43,919
0,4	2,207,2		15,6	2,321,9	3,2	2,325,1	20,5			2,345,6
3,432	16,484	173	247	251,133	1,953	253,086	4,741	1,418	48	259,293
110,7	679,7	6,7	10,1	10,111,0	99,9	10,210,9	1,441,7	28,8	1,0	11,682,4
5,454	20,076	13	441	301,520	2,168	303,686	5,389	744	34	309,903
172,8	7,117	0,5	22,9	12,806,7	84,8	12,891,5	1,832,8	20,3	0,8	14,745,4
8,807	16,112	5	88	264,911	814	265,725	6,580	2,087	31	274,373
106,1	385,4	2,8	0,8	12,106,2	46,0	12,152,2	2,279,3	44,8	0,7	14,477,5
3,898	24,806	68	186	340,032	5,121	345,153	6,482	7,741	53	353,379
149,0	1,254,2	3,1	5,2	17,716,6	274,4	17,991,0	2,202,5	63,6	1,7	20,258,8
3,557	29,789	9	163	506,317	6,778	513,095	6,546	2,190	34	521,874
131,8	1,158,5	0,6	4,4	24,130,9	341,5	24,472,4	1,707,5	68,9	1,0	26,243,8
3,590	22,543	27	149	433,787	6,488	440,625	5,658	1,855	22	447,665
194,3	1,247,7	1,2	6,4	18,305,1	404,4	18,709,5	2,336,9	21,9	0,4	21,068,7
757	78			35,507		35,507				35,507
19,5	3,1			927,1		927,1				927,1
1,925				31,082		31,082				31,082
47,1				576,5		576,5				576,5
1,787	158		308	25,536		25,536				25,536
43,7	4,8		9,1	891,2		891,2				891,2
1,685	471	24	85	26,554		26,554	46			26,600
48,2	18,9	1,7	1,6	968,5		968,5	13,8			982,3
911	181			24,550		24,550				24,550
23,1	7,4			957,4		957,4				957,4
57	5,187	8	16	9,683	616	10,299	620	10	3	10,932
2,9	380,7	0,4	0,9	583,4	30,0	613,4	186,8	0,6	0,1	750,8
39	8,160	9	7	11,584	952	12,536	640		2	13,178
2,5	595,0	0,5	0,8	892,1	56,8	942,9	177,4		0,1	1,120,4
61	5,525	12	80	10,700	697	11,397	714		8	12,119
4,0	412,3	0,7	3,3	645,6	33,2	678,8	191,8		0,2	870,8
22	6,098	1	7	11,119	974	12,093	586	7		12,666
0,9	4,15,2	0,1	0,2	654,2	57,6	711,7	152,8	0,2		864,7
33	4,952	8	19	9,490	1,081	10,571	808	11	11	11,376
2,1	410,4	0,4	0,6	655,0	66,3	721,3	245,8	0,4	0,5	968,0
78	4,816	7	17	10,052	681	10,713	587			11,300
4,2	299,5	0,3	0,5	489,9	27,6	517,5	149,5			667,0

Районы, губерния и области. Régions, gouvernements, provinces, territoires.	Годы. Années.	(Въ числителѣ. Le chiffre au-dessus de la ligne). (Въ знаменателѣ. Le chiffre au-dessous de la ligne).							П о с ъ
		Продовольственные хлѣба. Céréales							
		Озимая рожь Seigle d'hiver.	Озимая пшеница. Froment d'hiver.	Яровая рожь. Seigle d'été.	Яровая пшеница. Froment d'été.	Ячмень. Orge.	Полба. Epeautre.	Гречиха. Sarrasin.	
Эриванская . . . Erivan. { Среднее за пятилетие de	1906—1910	210 8,2	72.322 4.465,5	96 4,1	104.695 3.597,8	82.564 3.794,4	4.446 171,8	24 1,2	
	1910	57 2,4	64.759 4.072,5	96 2,8	104.397 3.516,4	86.150 4.142,1	3.578 124,2	4 0,2	
	1911	70 5,5	63.169 3.851,8	195 11,6	109.271 4.132,5	85.171 4.225,3	3.104 137,7	896 12,7	
	1912	274 10,5	76.114 7.016,0	106 6,2	123.675 5.783,7	87.313 5.472,3	8.479 228,9	—	
	1913	879 11,8	71.757 5.206,5	—	127.279 3.268,6	86.847 2.920,7	2.894 96,3	—	
	1914	606 25,6	86.075 8.412,7	132 7,7	121.523 3.873,7	78.424 5.140,8	8.014 141,2	—	
Итого по Закавказью. Totaux pour le Transcaucase. { Среднее за пятилетие de	1906—1910	14.458 699,6	630.284 24.429,2	7.737 269,4	276.454 3.804,1	466.424 19.687,6	10.610 404,3	810 27,4	
	1910	14.575 606,5	638.215 25.751,7	8.999 314,1	254.690 3.749,4	498.175 21.204,9	11.376 431,0	449 18,2	
	1911	12.887 535,9	632.794 24.119,9	2.586 89,5	287.022 10.251,3	470.783 20.341,5	9.085 355,3	1.226 48,1	
	1912	17.226 840,5	692.553 33.912,6	8.566 135,7	316.266 14.552,5	498.258 25.515,5	8.799 475,7	886 38,5	
	1913	48.657 2.032,4	716.282 31.030,4	6.608 252,5	397.688 12.855,4	559.050 22.472,0	9.718 399,5	1.247 52,4	
	1914	41.898 1.325,1	751.785 32.833,5	11.660 490,9	400.221 18.036,8	581.617 24.596,8	9.026 394,8	1.233 47,9	
Всего по Кавказу . Totaux pour le Caucase. { Среднее за пятилетие de	1906—1910	241.414 12.630,8	2.738.497 134.873,7	14.198 689,2	7.295.824 67.948,9	1.566.637 86.648,9	12.244 509,8	8.986 390,4	
	1910	218.476 14.744,4	2.977.415 171.375,7	20.076 1.389,7	1.472.057 70.125,0	1.824.198 104.555,5	12.796 524,8	6.545 364,1	
	1911	200.543 7.731,7	8.018.931 108.750,7	7.101 241,7	1.552.789 52.784,1	1.891.758 93.838,6	9.864 414,1	8.247 357,7	
	1912	208.680 12.097,0	8.134.965 176.278,2	11.379 606,3	1.518.428 82.771,1	1.908.857 121.151,5	9.151 502,4	6.888 350,2	
	1913	222.961 12.909,8	8.287.807 207.922,8	22.259 1.153,7	1.678.442 97.580,4	2.161.582 142.230,7	9.909 410,2	8.411 392,0	
	1914	198.080 9.454,9	8.355.783 154.029,4	17.751 842,4	1.721.576 78.997,0	2.196.575 122.055,9	9.644 422,0	8.555 421,3	
Азиатская Россія. Russie d'Asie. Сибирь. Sibérie.	1901—1905	101.895 6.013,7	1.426 64,0	88.440 3.922,2	99.341 4.378,1	11.388 517,2	1.537 72,4	6.233 199,6	
	1906—1910	113.172 6.047,0	1.479 76,9	68.069 2.906,0	124.294 6.761,7	14.692 681,6	1.726 75,8	4.397 130,2	
	1901—1910	107.534 6.029,9	1.463 70,5	78.349 3.413,6	111.817 6.064,9	13.990 599,4	1.631 74,1	5.345 164,9	
	1910	107.897 6.438,5	1.722 81,6	55.083 1.778,4	121.582 3.963,0	13.608 532,6	845 24,6	2.882 59,3	
	1911	118.886 5.200,9	1.829 57,2	56.027 1.958,1	126.121 5.004,6	15.849 666,6	2.264 104,7	2.892 79,9	
	1912	150.423 8.549,5	1.799 112,7	62.269 2.971,8	141.758 5.965,6	15.441 716,1	8.121 119,6	3.985 68,7	
Енисейская . . . Iénisseïsk. { Среднее за пятилетие de	1906—1910	170.315 6.420,2	1.486 54,0	112.355 4.673,4	150.084 6.304,5	20.702 1.160,6	2.417 96,1	4.242 148,9	
	1910	167.494 10.492,3	949 57,1	69.665 3.604,7	148.851 8.665,7	24.240 1.504,4	2.488 141,0	5.244 199,0	

ная площадь.—Surface cultivée.

Сборъ.—Production totale.

(Въ десятинахъ. En déciatines).

(Въ тыс. пудовъ. En milliers de pouds).

et farineux alimentaires.

Просо. Millet.	Кукуруза. Maïs.	Горохъ. Pois.	Чечевича и бобы. Lentilles, fèves, haricots.	Всего продо- вольственныхъ хлѣбовъ. Total des céré- ales et des farineux ali- mentaires.	Овесъ. Avoine.	Всего продо- вольственныхъ хлѣбовъ и ова. Total des céré- ales, des farineux alimentaires et de l'avoine.	Карто- фель. Pommes de terre.	Лѣнь (сѣмя). Lin (graines).	Ковошпа (сѣмя). Chanvre (graines).	Общая площадь и общій сборъ всѣхъ главныхъ полев. произвед. Surface et produc- tion totale pour toutes les cultures.
266		95	342	265.070	372	265.442	3.008	4.285	67	272.799
17,0		8,2	17,0	12.015,7	20,0	12.035,7	1.050,6	78,2	1,5	13.166,3
123		50	319	259.533	177	259.710	3.249	4.491	100	267.560
9,1		1,7	14,0	11.885,4	6,6	11.892,0	1.305,4	87,0	1,6	13.280,0
224		31	180	261.811	158	261.969	3.651	2.745	80	268.446
20,0		1,3	10,7	12.409,1	10,5	12.419,6	1.174,0	57,5	1,5	13.652,6
201		15	223	291.400	128	291.528	3.898	2.868	76	297.868
12,2		0,8	14,8	18.552,3	6,8	18.552,3	1.231,0	57,8	1,9	19.842,9
179		5	118	288.958	73	289.031	3.591	3.582	38	296.237
12,0		0,2	3,2	11.519,3	2,7	11.522,3	1.005,5	55,9	0,5	12.584,0
232		19	675	290.700	96	290.796	3.270	3.126	49	297.241
13,7		0,8	32,9	18.649,1	3,0	18.652,1	1.153,0	75,8	1,2	20.882,1
25.865	451.825	1.216	6.538	1.892.141	10.594	1.902.735	15.039	7.758	598	1.926.130
856,0	26.445,2	57,7	291,9	82.772,3	496,0	83.268,3	4.886,5	146,9	15,8	87.757,5
23.755	508.229	812	4.813	2.019.088	8.039	2.027.127	18.652	7.485	807	2.052.071
873,6	34.152,4	24,3	217,4	92.343,5	359,1	92.702,9	5.354,9	149,5	21,9	98.229,2
27.448	306.160	804	4.887	1.735.082	5.278	1.740.360	16.622	6.985	458	1.764.425
1.242,1	17.372,8	38,6	190,5	74.625,5	254,1	74.879,6	5.263,3	145,7	11,2	80.299,8
21.663	338.103	1.804	5.200	1.904.324	14.035	1.918.359	19.837	5.951	432	1.944.079
748,9	19.018,6	77,6	263,2	95.579,3	714,8	95.294,3	6.373,5	143,6	12,4	102.232,6
22.619	338.659	1.758	4.617	2.106.888	15.120	2.122.008	18.261	9.078	547	2.149.894
929,8	12.616,2	67,3	131,0	82.839,0	712,2	83.551,2	5.020,0	189,3	13,9	88.774,4
22.307	288.370	1.767	4.723	2.044.103	15.574	2.059.677	18.082	7.282	454	2.085.495
840,1	10.995,2	68,0	170,6	89.799,7	908,7	90.708,4	6.613,9	183,7	13,4	97.519,4
382.375	701.202	3.675	9.637	6.973.689	416.813	7.390.202	85.919	31.379	14.116	7.521.616
17.453,0	43.800,4	194,4	445,9	355.475,3	23.698,0	379.173,3	25.669,9	896,0	396,1	406.048,3
419.942	794.206	3.011	8.036	7.761.753	489.278	8.251.029	91.359	37.125	5.272	8.389.085
15.024,1	56.006,7	130,8	395,4	434.536,5	27.830,6	462.467,1	31.335,5	1.064,4	235,0	495.102,0
400.885	587.865	2.881	7.048	7.686.142	490.809	8.175.961	91.894	42.548	9.230	8.319.413
14.565,0	39.217,4	164,5	281,8	318.342,3	21.238,0	339.580,3	27.974,2	1.280,1	211,5	369.046,1
352.128	588.177	3.846	7.080	7.739.877	427.960	8.167.837	89.796	56.618	7.003	8.321.249
23.588,1	44.920,7	193,8	379,3	462.838,6	27.011,9	489.850,6	39.217,6	1.400,0	207,0	530.675,1
401.680	644.559	3.767	6.819	8.393.205	428.682	8.816.868	90.070	82.485	8.566	8.977.939
13.002,4	32.768,2	203,7	261,5	508.835,4	27.492,3	536.327,7	32.799,8	1.243,8	238,8	570.610,1
880.802	577.454	3.598	7.906	8.477.474	422.688	8.900.140	98.758	74.716	6.520	9.075.134
22.869,8	40.832,6	187,6	327,1	430.440,0	27.749,7	458.189,7	36.365,1	2.341,3	161,0	497.057,7
3.390		1.205		314.915	79.132	394.047	8.964	2.286	6.084	411.081
166,9		44,9		14.376,4	8.972,9	18.349,3	3.677,9	60,0	186,9	22.272,9
2.151		1.266	274	331.412	103.889	435.001	8.523	2.583	7.738	455.245
88,6		49,8	13,2	14.819,7	5.446,9	20.265,7	3.668,4	79,8	285,0	24.298,9
2.770		1.396		323.163	91.861	414.524	9.243	2.635	6.911	433.313
137,3		47,6		14.598,0	4.709,4	19.307,4	3.672,8	69,9	386,5	23.285,7
2.880		927	28	307.409	95.297	402.706	11.628	5.184	8.815	428.333
91,0	10	32,1	1,4	11.203,1	3.665,3	14.868,4	3.960,0	140,1	203,2	19.171,7
4.485		1.045	24	328.372	101.995	430.367	11.847	3.438	7.327	452.979
208,5		55,3	0,9	13.277,0	3.891,0	17.168,0	3.922,3	85,1	192,6	21.366,0
4.859		1.187	12	384.854	110.749	495.603	13.724	2.695	5.428	517.448
199,8		37,7	0,5	18.672,0	5.133,8	23.805,8	5.320,5	71,1	150,6	29.348,0
3.783		897	14	466.195	122.148	588.343	15.282	4.010	6.574	614.459
181,6		43,1	0,9	19.083,3	6.197,5	25.280,8	6.924,9	90,7	206,0	32.502,4
3.884		1.105	84	423.849	139.020	562.869	15.909	4.459	7.708	590.943
199,6		58,7	1,6	24.924,1	8.736,6	33.660,7	7.619,3	124,3	344,0	41.748,3

Районы, губернии и области. Régions, gouvernements, provinces, territoires.	Годы. Années.	(Въ числѣтѣхъ. Le chiffre au-dessus de la ligne). (Въ знаменателѣхъ. Le chiffre au-dessous de la ligne).							П о с ѣ в ѣ
		Продовольственные хлѣба. Céréales							
		Озимая рожь. Seigle d'hiver.	Озимая пшеница. Froment d'hiver.	Яровая рожь. Seigle d'été.	Яровая пшеница. Froment d'été.	Ячмень. Orge.	Полба. Epaautre.	Гречиха. Sarrasin.	
Иркутская . . . { Среднее за Irkoutsk. { <i>тоулетте де</i>	1901—1905	111.762 4.699,9	—	105.891 4.061,0	41.748 1.417,6	18.094 882,8	—	5.028 100,9	
	1906—1910	110.086 4.727,7	—	97.759 4.212,2	39.856 1.787,9	19.518 493,0	71 3,1	5.006 183,6	
	1901—1910	110.904 4.668,8	—	101.828 4.136,6	40.802 1.609,4	18.806 687,9	—	5.018 113,2	
	1910	102.725 4.151,9	—	100.063 4.373,0	32.641 1.667,6	21.926 1.244,8	108 4,3	5.921 147,4	
	1911	110.875 4.714,0	19 0,8	96.308 4.485,9	45.191 1.968,7	18.818 1.026,2	181 3,9	4.549 114,0	
	1912	111.103 5.203,1	32 1,6	94.684 3.085,7	47.349 1.510,7	21.099 950,8	155 4,1	4.898 63,6	
	1913	111.835 4.528,2	2.873 50,0	96.438 4.104,5	54.580 2.352,0	28.083 1.288,5	168 6,7	4.183 104,7	
	1914	117.766 6.179,6	76 4,5	91.904 4.798,3	48.137 2.423,7	21.915 1.383,5	224 13,6	4.698 143,4	
	1901—1905	130.882 7.272,9	313 15,9	71.344 2.972,4	458.824 22.081,5	33.717 1.722,5	2.054 97,5	10.917 271,8	
	1906—1910	122.858 6.822,1	720 30,7	84.616 1.947,7	524.490 22.464,8	39.999 1.777,9	1.321 56,7	2.645 60,0	
	1901—1910	126.870 6.547,6	517 23,8	62.980 2.460,6	491.657 22.373,1	39.858 1.760,2	1.622 77,1	6.781 165,9	
	1910	124.909 6.633,1	214 10,8	43.943 1.707,8	559.443 22.541,3	38.697 1.951,7	1.104 46,6	1.970 32,0	
	1911	130.591 1.671,8	98 0,8	47.572 281,7	687.234 3.858,3	48.581 434,2	1.513 4,8	940 1,3	
	1912	145.491 9.321,1	70 3,8	22.397 1.179,0	561.123 2.183,3	32.500 2.314,8	445 21,6	948 27,4	
1913	226.452 10.746,3	289 13,1	33.525 1.245,3	709.822 29.357,7	55.586 2.693,4	919 51,3	2.887 70,4		
1914	209.878 12.088,6	2.334 139,2	34.956 2.047,5	761.273 48.856,0	50.478 3.593,5	1.182 68,6	2.124 36,9		
1901—1905	169.829 7.413,2	1.583 88,0	106.200 4.169,9	698.476 28.437,8	37.501 1.682,8	1.326 59,7	24.249 855,1		
1906—1910	166.195 7.845,8	2.426 109,3	128.718 6.107,3	969.048 11.112,4	62.794 3.699,0	973 59,7	29.791 1.081,9		
1901—1910	162.894 7.639,8	2.224 98,7	117.457 5.133,2	803.762 39.776,1	60.647 2.640,9	1.149 56,7	27.020 973,6		
1910	133.163 8.535,6	2.411 144,3	81.096 3.685,6	1.218.171 58.219,6	70.957 3.595,5	461 22,4	29.043 913,1		
1911	149.620 8.228,1	3.616 182,3	72.930 3.055,7	1.867.344 58.348,4	84.528 3.648,8	436 15,8	22.515 845,2		
1912	175.152 12.433,6	2.775 198,1	82.518 3.706,7	1.561.832 62.359,1	92.581 4.771,3	519 25,5	24.598 465,5		
1913	185.224 7.589,5	10.995 461,0	82.808 4.343,0	1.847.961 86.510,4	125.597 6.773,4	257 7,7	22.920 597,2		
1914	203.896 11.375,6	4.822 323,8	95.838 5.063,6	1.976.135 112.384,6	186.798 8.801,1	385 22,1	20.951 801,8		
Итого по 4-мъ Сибир- скимъ губ. Totaux pour 4 gouverne- ments de la Sibirie.	1901—1905	513.998 24.299,9	3.622 167,9	371.875 15.114,9	1.298.389 66.316,0	100.700 4.805,3	4.917 229,6	46.484 1.427,4	
	1906—1910	502.222 28.442,1	4.704 217,9	349.148 16.172,1	1.657.689 81.117,9	131.002 7.044,4	4.101 189,9	41.839 1.407,7	
	1901—1910	508.140 33.870,7	4.198 192,6	360.811 15.143,5	1.448.039 78.716,7	116.301 5.924,9	4.609 209,4	44.161 1.417,6	
	1910	468.694 3.959,1	4.247 236,7	280.185 11.544,8	1.929.787 86.391,5	148.188 7.325,6	2.513 97,9	39.815 80.899	
	1911	509.722 19.814,8	5.082 241,1	272.897 9.781,4	2.175.890 69.180,0	167.276 5.715,8	4.444 129,2	30.899 1.040,4	
	1912	582.169 35.507,3	4.676 316,2	281.863 10.943,2	2.311.882 98.038,7	161.630 8.753,0	4.240 170,8	34.429 626,2	
	1913	693.326 29.284,2	15.098 578,1	324.919 14.364,2	2.761.901 124.524,6	224.968 11.915,9	3.761 161,8	33.662 921,7	
	1914	699.084 40.136,1	8.181 524,6	292.358 15.514,1	2.929.401 172.330,0	233.481 15.282,5	4.024 245,3	33.017 1.186,1	

ная площадь.—Surface cultivée.
Сбор.—Production totale.

(Въ десятинахъ. En déciatines).

(Въ тыс. пудовъ. En milliers de pouds).

et farineux alimentaires.

Просо. Millet.	Кукуруза. Mats	Горохъ. Pois.	Чечвица и бобы. Lentilles, fèves, haricots.	Всего продо- вольственныхъ хлѣбовъ. Total des cé- réales et des farineux alimen- taires.	Овесъ. Avoine.	Всего продо- вольственныхъ хлѣбовъ и ова. Total des cé- réales, des farie- neux alimentaires et de l'avoine.	Карто- фель. Pommes de terre.	Ленъ (сѣмя). Lin (graines).	Копопля (сѣмя). Chanvre (graines).	Общая площадь и общий сборъ всѣхъ главнѣйш. полев. произвед. Surface et produc- tion totale pour toutes les cultures.
474		976		283.960	68.684	352.644	5.622		2.269	360.465
10,6		39,9		11.106,7	2.841,9	13.948,6	2.953,7		73,1	16.375,4
438		1.277	203	274.113	80.957	355.070	6.090	339	2.297	363.796
21,6		43,7	6,1	11.910,5	4.012,7	15.923,2	3.111,3	8,4	47,5	19.141,4
466		1.126		279.036	74.820	353.856	5.806		2.298	362.130
16,1		38,8		11.508,6	3.427,3	14.935,9	2.732,5		85,3	17.758,7
467		1.312		265.158	75.222	340.380	6.666	222	2.843	350.111
19,8		47,5		11.656,3	3.689,5	15.345,8	3.335,4	5,0	99,8	19.286,0
645		1.240	3	277.829	79.410	357.039	7.480	493	2.941	367.953
27,1		49,8	0,1	12.390,9	3.962,9	16.353,4	4.086,6	13,8	134,9	20.588,7
789		1.374		281.483	83.179	364.662	8.081	405	3.247	376.395
10,8		32,0		10.862,4	2.948,0	13.810,4	4.093,3	3,1	104,6	18.013,4
787		1.199	3	294.107	86.576	380.683	8.442	327	3.058	392.510
65,6		56,2	0,2	12.554,6	4.175,2	16.729,8	4.153,3	9,0	109,5	21.003,6
587		1.111		281.418	80.647	362.065	8.105	625	1.943	372.738
37,1		53,6		15.042,3	4.337,2	19.379,5	4.976,6	16,6	81,3	24.454,2
6.426		9.516	260	724.192	385.614	1.109.806	21.788	18.915	15.443	1.165.952
229,9		341,7	13,0	35.019,1	18.512,3	53.531,4	8.068,9	391,1	477,2	62.458,6
2.778		7.315	79	750.833	454.638	1.205.466	16.576	18.411	10.364	1.248.807
85,1		213,1	2,9	32.460,7	18.399,7	50.860,4	6.506,9	324,4	308,7	56.999,4
4.599		8.415	169	737.513	420.128	1.157.366	19.182	17.663	12.898	1.270.379
187,0		277,4	7,6	33.739,9	18.486,0	52.195,9	6.782,6	357,4	393,1	59.729,0
2.583		4.508	109	775.480	457.212	1.232.692	17.107	18.082	10.082	1.275.934
62,0		140,4	4,4	33.130,1	15.930,7	49.060,8	4.596,7	298,4	25,2	54.211,1
2.508	29	5.090	26	874.192	498.550	1.362.732	18.742	19.085	9.813	1.415.372
12,8	0,1	36,0	0,1	6.301,9	2.003,5	8.305,4	3.814,2	90,1	120,9	12.330,6
1.900		2.769	43	767.695	350.689	1.118.064	17.749	13.240	6.819	1.155.872
51,2		119,1	2,0	41.223,3	15.827,0	57.050,3	7.245,2	322,0	214,3	64.831,8
3.009		5.465	26	1.036.934	444.424	1.481.358	22.533	20.071	8.690	1.532.662
95,4		253,5	0,2	44.526,6	21.254,1	65.780,7	6.800,9	398,6	226,7	73.206,9
2.491		7.895	74	1.072.190	505.056	1.577.248	23.885	20.294	10.598	1.631.523
89,9		408,6	4,1	67.382,9	33.472,6	100.805,5	10.269,9	597,4	448,1	112.120,9
32.828		6.236		1.018.298	361.126	1.379.424	29.467	18.990	27.195	1.455.076
1.302,9		172,8		44.172,2	16.822,0	60.994,2	10.724,7	403,6	744,0	72.866,5
38.637		10.366	65	1.397.093	603.126	2.000.218	38.095	23.060	32.731	2.095.024
1.634,1		471,9	2,6	72.017,9	35.126,6	107.143,4	15.867,8	682,7	1.159,8	124.254,7
94.232		8.301		1.207.995	482.125	1.689.820	34.246	21.020	29.963	1.775.059
1.463,5		392,0		58.095,5	25.973,7	84.069,2	12.996,9	543,6	951,8	98.561,8
38.578	70	14.175	97	1.586.221	708.815	2.290.036	48.098	29.888	87.893	2.405.333
1.396,2	3,2	631,8	2,1	77.150,4	35.974,0	113.122,4	15.523,3	846,2	1.143,9	130.635,8
86.189	59	15.480	264	1.753.081	789.456	2.542.537	48.798	34.057	35.126	2.660.513
1.652,6	0,8	551,0	12,0	76.540,7	37.347,6	113.888,3	19.050,9	1.028,8	1.137,8	135.105,8
89.364		16.997	284	1.996.365	897.624	2.893.989	58.706	34.850	89.240	3.026.285
547,7		533,7	8,2	85.050,4	44.026,7	129.077,1	23.180,3	898,9	1.064,7	154.221,0
36.658		15.820	472	2.328.507	1.075.347	3.403.854	64.158	40.728	35.347	3.544.087
1.357,2		777,6	12,8	108.429,8	59.360,4	167.790,2	28.262,6	1.198,4	1.329,0	198.480,2
88.628		15.268	586	2.488.232	1.181.983	3.670.215	116.047	45.428	29.236	3.861.046
1.654,0		858,6	19,0	141.304,2	71.548,2	212.852,4	55.347,8	1.717,8	1.162,7	281.080,7
43.117		17.931	260	2.431.365	884.556	3.235.921	65.741	40.191	51.091	3.392.874
1.709,3		692,7	13,0	104.674,4	42.149,1	146.823,5	24.514,6	854,7	1.481,3	173.974,0
40.999		20.223	359	2.753.450	1.249.303	3.995.753	71.216	42.782	58.120	4.162.869
1.818,3	1,8	777,8	21,7	131.209,0	62.983,8	194.192,8	27.363,3	1.097,9	1.851,0	224.694,3
42.068		19.087	309	2.547.407	1.068.429	3.615.836	68.478	41.486	50.070	3.777.870
1.763,8		680,5	17,3	117.941,7	62.666,4	170.508,1	26.183,9	978,9	1.661,1	199.334,0
14.508	80	20.922	229	2.934.268	1.381.546	4.265.814	83.497	50.836	59.578	4.459.720
1.569,0	3,8	851,8	8,0	133.400,8	59.257,5	192.397,5	29.915,4	1.289,8	1.702,2	223.304,9
43.827	88	22.855	317	3.233.264	1.464.411	4.697.675	88.602	57.078	55.207	4.896.817
1.901,3	0,9	692,1	13,1	108.510,1	47.205,0	155.715,1	30.774,0	1.217,8	1.586,2	189.393,1
46.912		22.327	289	3.430.397	1.441.921	4.872.318	98.280	50.690	54.732	5.076.000
719,5		722,5	10,7	155.808,1	67,935,3	223.743,6	39.841,3	1.295,1	1.534,2	265.414,2
44.217		28.381	515	4.125.743	1.728.495	5.854.238	110.865	65.136	58.989	6.083.708
1.699,8		1.130,4	14,1	184.594,3	90.987,2	275.581,5	46.143,7	1.696,7	1.771,2	325.193,1
40.540		24.879	644	4.265.689	1.906.706	6.172.395	168.440	70.806	49.603	6.465.250
1.980,6		1.379,5	24,7	248.603,5	118.094,6	366.698,1	78.213,6	2.456,1	2.036,3	449.444,1

(Въ числителя. Le chiffre au-dessus de la ligne).
(Въ знаменателѣ. Le chiffre au-dessous de la ligne).

П о с ъ в

Районы, губернии и области. Régions, gouvernements, provinces, territoires.	Годы. Années.	Продовольственные хлѣба. Céréales							
		Озимая рожь. Seigle d'hiver.	Озимая пшеница. Froment d'hiver.	Яровая рожь. Seigle d'été.	Яровая пшеница. Froment d'été.	Ячмень. Orge.	Полба. Epeautre.	Гречиха. Sarrasin.	
Забайкальская Transbaikalie. { Среднее за толкуте до	1907—1910	4,068 201,9	—	175,832 7,940,7	51,007 2,138,6	11,107 514,1	14 0,5	24,974 898,0	
	1910	3,957 239,5	—	179,724 8,667,2	48,848 2,487,0	10,915 576,6	—	26,482 877,0	
	1911	3,416 126,5	—	184,598 7,207,0	54,384 1,712,7	12,008 384,7	87 1,7	28,991 452,2	
	1912	4,545 220,6	—	189,629 6,498,3	53,792 1,823,3	11,207 423,2	88 1,5	28,080 341,0	
	1913	3,460 113,0	17 0,7	190,878 6,351,9	57,545 1,662,0	11,436 376,4	—	25,448 482,8	
	1914	3,640 222,4	96 5,0	189,088 10,639,5	54,978 2,658,0	10,918 559,8	—	28,984 875,0	
	1910	—	—	3,886 282,1	1,494 116,8	6,616 498,9	—	—	
1911	—	—	1,728 57,8	1,088 53,6	5,118 182,2	—	—		
1912	—	—	3,672 245,1	1,251 127,0	6,169 523,1	—	—		
1913	—	—	7,486 280,4	2,576 88,1	7,317 253,1	—	—		
1914	—	—	—	—	—	—	—		
Амурская Prov. de l'Amour. { Среднее за толкуте до	1907—1910	252 12,1	—	7,146 882,8	109,904 6,671,4	1,549 91,0	—	2,606 110,2	
	1910	785 35,3	—	6,311 290,6	121,725 6,428,4	2,203 118,6	8 0,1	3,080 98,2	
	1911	—	—	5,518 293,0	128,241 8,237,8	1,865 86,3	—	2,681 109,4	
	1912	—	—	4,667 175,6	137,745 8,637,0	1,604 82,0	8 0,4	2,674 90,1	
	1913	—	—	4,179 238,5	163,846 10,827,8	1,286 88,3	—	2,856 113,1	
	1914	—	—	3,792 228,5	210,568 8,099,1	1,290 121,6	83 1,2	4,076 192,4	
	1910	—	—	631 37,7	5,504 285,1	71,492 3,863,5	5,596 319,4	447 21,0	22,889 946,8
1911	—	—	1,008 69,0	6,784 339,0	82,928 4,312,8	5,397 317,2	802 38,5	29,720 985,8	
1912	—	—	1,781 95,8	9 1,0	8,897 330,7	88,011 3,766,5	5,808 315,5	25 1,3	30,626 1,048,1
1913	—	—	1,859 111,2	28 1,3	9,221 616,4	92,184 5,255,6	5,969 400,6	2 0,1	30,952 1,312,9
1914	—	—	3,089 157,1	130 7,7	9,052 485,6	104,452 5,263,0	7,216 428,7	26 1,4	30,715 912,3
1910	—	—	1,580 76,0	123 3,8	6,856 291,7	118,445 3,785,3	6,872 312,5	263 8,7	28,121 1,305,5

Районы, губернии и област.	Годы.	(Въ числитель. Le chiffre au-dessus de la ligne). (Въ знаменател. Le chiffre au-dessous de la ligne).						
		Продовольственные хлѣба. Céréales						
		Озимая рожь. Seigle d'hiver.	Озимая пшеница. Froment d'hiver.	Яровая рожь. Seigle d'été.	Яровая пшеница. Froment d'été.	Ячмень. Orge.	Полба. Eprautre.	Гречиха. Sarrasin.
Сахалинская обл. Prov. Sakhaline.	1910	—	—	370 14,2	482 15,6	188 10,0	—	—
	1911	—	—	—	—	—	—	—
	1912	—	—	—	—	—	—	—
	1913	—	—	—	—	—	—	—
	1914	—	—	—	—	—	—	—
Всего по Сибири Totaux pour la Sibirie.	1910	474.889 24.302,9	4.358 237,1	475.052 20.913,6	2.184.798 99.688,9	167.004 8.530,2	8.818 136,5	99.027 3.112,8
	1911	514.869 20.037,1	5.071 24,1	475.567 17.857,2	2.447.757 8.302,0	192.621 7.025,4	4.506 132,2	98.184 2.650,1
	1912	588.578 35.839,1	4.704 317,5	472.866 18.513,9	2.598.109 113.847,7	187.727 9.911,9	4.288 172,8	94.185 2.370,2
	1913	699.825 29.554,3	15.240 586,5	529.028 21.440,2	8.087.544 142.277,4	244.906 12.809,3	8.787 163,2	92.681 2.429,4
	1914	704.204 40.434,5	8.400 533,4	492.094 26.673,8	8.308.887 186.872,4	252.506 16.276,4	4.500 255,2	89.198 3.559,0
<i>Степная. Provinces de Steppes.</i>	1901—1905	1.612 41,9	96 2,4	263 19,6	147.348 6.347,8	4.889 196,9	37 0,8	790 16,8
Тургайская обл. { Среднее за Prov. de Tourgaï. { туцenne de	1906—1910	3.470 80,6	67 1,6	908 23,8	260.349 8.801,5	15.568 406,9	—	561 9,4
	1901—1910	2.491 61,0	77 2,0	581 18,7	208.348 7.676,1	10.288 300,9	—	676 12,4
	1910	6.567 134,2	83 0,7	836 8,0	840.847 10.463,4	19.117 493,4	1 0,0	494 4,5
	1911	14.808 27,7	60 0,1	1.916 4,2	488.100 1.544,3	29.417 58,4	40 0,8	288 0,4
	1912	14.740 542,1	4 0,1	3.865 114,0	321.957 9.503,9	16.938 421,0	—	399 6,0
	1913	17.680 282,8	28 0,3	6.184 82,0	461.081 13.493,0	22.841 600,9	15 0,2	818 4,5
	1914	19.688 521,0	208 7,8	8.026 228,3	554.899 18.901,9	35.814 1.206,2	247 9,3	862 6,6
	1901—1905	2.697 266,6	18 0,9	1.716 67,4	138.668 7.574,1	11.183 487,0	—	1.696 46,8
Акмолинская обл. { Среднее за Prov. d'Akmo- { туцenne de linsk.	1906—1910	4.894 214,2	10 0,5	976 46,5	239.143 7.999,2	13.418 429,5	43 1,9	789 11,1
	1901—1910	3.746 295,4	14 0,7	1.346 66,4	211.405 7.786,7	12.800 440,9	—	1.192 28,1
	1910	5.799 164,4	2 0,1	445 15,4	280.353 8.577,1	14.645 405,7	12 0,2	1.078 9,8
	1911	5.853 53,5	188 3,3	1.046 8,1	487.108 7.385,8	26.775 351,5	124 1,2	897 3,1
	1912	5.847 312,7	11 1,1	834 38,1	587.616 26.066,5	24.890 1.090,5	167 5,1	608 10,0
	1913	9.096 231,1	612 22,4	401 9,8	788.985 23.616,1	42.385 1.479,8	123 4,2	813 3,3
	1914	8.889 450,2	424 36,0	421 23,0	886.215 62.437,3	48.461 3.615,4	49 4,5	661 21,1

ная площадь.—Surface cultivée.					(Въ десятинахъ. En déciatines).					
Сборъ.—Production totale.					(Въ тыс. пудовъ. En milliers de pouds).					
et farineux alimentaires.										
Просо. Millet.	Кукуруза. Maïs.	Горохъ. Pois.	Чечевица и бобы. Lentilles, fèves, haricots.	Всего продо- вольственныхъ хлѣбовъ. Total des cé- réales et des farineux alimen- taires.	Овесь. Avoine.	Всего продо- вольственныхъ хлѣбовъ и овса. Total des cé- réales, des far- ineux alimentaires et de l'avoine.	Карто- фель. Pommes de terre.	Ленъ (сѣмя). Lin (graines).	Конопля (сѣмя). Chenille (graines).	Общая площадь и общій сборъ всѣхъ главныхъ мелк. произвед. Surface et production totale pour toutes les cultures.
				990 39,8	700 35,5	1.690 75,3	420 129,3			2.110 204,6
52.833 1.988,1 52.526 2.705,8 55.960 1.228,6 54.980 2.219,9 48.825 2.544,3	2.368 158,5 2.188 159,5 2.587 201,8 8.428 322,0 2.514 177,5	21.891 900,0 23.724 731,7 23.497 788,9 24.118 1.166,6 25.991 1,425,6	4.087 225,7 4.616 295,7 5.100 378,9 5.312 284,8 4.554 250,1	3.489.090 160.194,6 3.816.609 134.860,8 4.037.526 183.566,3 4.760.784 213.253,6 4.942.073 279.002,2	1.581.549 73.775,7 1.711.748 61.424,6 1.722.344 84.161,6 2.043.807 110.375,6 2.292.290 142.504,1	5.070.639 233.971,3 5.528.367 196.285,4 5.759.870 267.727,9 6.804.591 323.623,2 7.234.363 421.506,3	108.096 38.074,7 109.682 40.961,9 120.880 48.695,6 185.607 57.424,0 189.516 88.052,7	53.052 1.360,5 60.230 1.326,2 55.184 1.469,4 70.910 1.904,6 76.999 2.665,6	62.307 1.797,8 57.281 1.658,5 57.002 1.509,2 56.234 1.857,2 51.979 2.122,4	5.294.094 275.204,3 5.755.500 240.232,0 5.992.936 319.503,1 7.067.342 384.815,0 7.552.857 514.347,0
89.106 3.922,8 109.242 3.066,9 99.174 3.494,8 186.705 2.380,9 184.901 1.086,8 97.270 4.213,8 121.028 4.141,9 171.181 3.970,8	27 1,6 900 3,6 114 2,6 950 1,8 311 0,0 260 6,9 241 4,9 497 12,8	399 13,2 514 8,0 486 10,6 356 9,1 349 0,3 320 5,2 364 8,3 425 10,3	49 1,3 78 1,4 44 0,2 27 0,4 41 0,2 23 0,1 44 1,2 111 4,7	244.457 10.553,5 400.065 12.416,3 322.261 11.484,9 504.733 13.496,4 614.751 18.620,0 455.271 14.813,1 629.717 18.620,0 791.353 24.875,7	40.688 1.600,1 80.785 2.452,9 60.726 1.976,6 89.561 2.298,7 106.484 165,9 43.174 981,9 55.075 1.497,9 82.477 2.617,9	285.145 12.053,6 490.830 14.868,2 382.987 13.461,4 594.294 15.798,1 721.235 2.889,1 498.445 15.798,0 684.792 20.117,9 873.830 27.497,6	1.297 380,7 2.883 691,2 2.090 680,0 3.820 612,2 4.779 524,1 5.596 1.128,1 6.829 1.613,3 9.985 2.618,2	2.119 74,6 15.285 303,4 8.702 188,9 17.664 281,6 16.997 5,6 9.964 133,0 15.984 262,4 13.389 188,8	464 9,6 664 15,0 664 12,3 650 8,9 421 4,5 575 10,2 864 13,0 804 22,0	289.025 12.488,4 499.662 15.878,8 394.343 14.183,6 616.228 16.897,8 743.432 3.423,3 514.510 17.066,3 710.269 22.006,6 897.908 30.326,6
7.612 263,1 6.807 114,9 6.459 183,6 5.878 72,5 10.020 113,5 8.748 159,5 10.058 253,3 11.195 560,6		1.588 53,0 1.014 29,5 1.390 38,2 774 17,8 1.270 11,9 1.080 26,0 1.714 60,2 2.429 148,5	49 1,3 78 1,4 60 1,4 174 3,5 210 0,5 128 2,6 845 7,8 201 20,9	213.004 8.709,5 285.672 8.833,4 239.338 8.771,4 308.971 9.266,7 533.381 7.932,4 629.344 27.712,5 803.973 26.909,3 958.945 67.317,5	40.054 1.648,9 62.570 1.802,9 46.312 1.726,9 51.905 1.503,2 92.927 836,7 96.693 3.702,9 123.699 3.922,3 144.829 10.372,1	253.058 10.358,4 318.242 10.636,3 286.650 10.487,3 360.876 10.769,9 626.308 8.769,1 726.037 31.416,4 927.672 29.612,8 1.103.774 77.689,6	5.905 1.806,5 7.215 1.867,9 6.610 1.834,9 9.482 1.815,7 13.862 4.193,3 15.185 3.299,4 18.995 4.067,9 20.365 7.944,7	8.304 228,6 9.289 229,2 8.817 226,4 12.568 271,0 25.731 208,5 18.705 318,8 23.085 493,2 20.472 920,3	2.459 68,1 1.730 52,2 2.094 60,2 1.812 40,9 1.906 17,0 1.798 34,5 3.288 58,7 2.229 79,9	269.726 12.456,6 336.616 12.779,6 303.171 12.618,1 384.716 12.897,5 667.307 13.188,0 761.720 35.058,1 973.036 34.232,6 1.146.850 86.634,5

Районы, губернии и области. Régions, gouvernements, provinces, territoires.	Годы. Années.	(Въ числитель. Le chiffre au-dessus de la ligne). (Въ знаменатель. Le chiffre au-dessous de la ligne).							П о с ъ т
		Продовольственные хлѣба. Céréales							
		Озимая рожь. Seigle d'hiver.	Озимая пшеница. Froment d'hiver.	Яровая рожь. Seigle d'été.	Яровая пшеница. Froment d'été.	Ячмень. Orge.	Полба. Epaautre.	Гречиха. Sarrasin.	
Семипалатинская Pr. Sémipalatinsk.	1901—1905	720	—	2,649	47,511	2,198	203	26	
		31,7	—	93,0	1,959,3	100,5	5,5	0,9	
	1906—1910	708	581	4,388	99,044	3,846	81	57	
		37,6	20,0	198,1	3,522,1	178,6	3,7	0,9	
	1901—1910	714	—	3,516	79,278	3,022	142	41	
		34,7	—	114,5	2,790,7	139,5	4,6	0,9	
	1910	428	1,036	5,300	131,809	5,008	129	78	
		20,2	31,5	162,4	3,388,4	204,1	5,9	1,4	
	1911	396	1,010	4,791	138,886	8,858	127	119	
		14,4	20,2	127,6	4,653,0	327,2	5,9	3,4	
	1912	645	1,217	6,010	177,878	10,680	117	230	
		27,4	46,1	219,2	7,089,5	366,2	3,5	4,6	
	1913	854	1,068	5,001	227,604	12,886	107	218	
47,5		60,0	143,9	8,505,2	433,3	3,3	4,9		
1914	808	3,042	5,514	258,172	21,388	101	424		
	30,6	68,7	229,6	11,990,6	921,3	4,6	10,0		
Семирѣченская Prov. Sémirétchié.	1901—1905	3,649	3,989	8,841	169,497	36,638	—	216	
		310,9	260,6	647,3	12,047,0	2,789,1	—	8,2	
	1906—1910	2,454	5,787	5,221	231,070	86,791	—	322	
		194,8	361,1	289,6	14,511,3	4,348,8	—	29,8	
	1901—1910	3,052	4,888	7,031	200,284	46,712	—	274	
		262,9	310,9	468,4	12,279,2	3,668,9	—	19,0	
	1910	1,122	4,953	7,149	252,963	68,005	—	315	
		62,0	247,0	339,1	14,433,0	4,933,3	—	27,1	
	1911	1,841	7,316	4,886	271,889	82,957	2,190	142	
		83,2	421,5	293,0	12,919,0	6,792,1	148,6	8,2	
	1912	749	3,443	6,835	317,545	86,828	1,098	454	
		40,3	200,5	439,1	12,524,5	5,536,1	98,5	21,8	
	1913	1,407	23,668	7,163	345,221	87,468	—	312	
74,4		1,233,6	356,1	12,224,5	4,869,7	—	8,1		
1914	1,249	7,996	4,735	326,540	73,996	440	277		
	70,9	482,2	317,0	19,799,6	4,795,7	28,2	17,3		
Итого по 4-мъ степ- нымъ областямъ. Totaux pour 4 provinces des Steppes.	1901—1905	11,478	4,103	13,450	548,024	54,903	240	2,627	
		640,6	263,9	821,3	27,324,2	3,243,7	5,7	69,8	
	1906—1910	10,547	6,315	11,291	790,777	86,940	525	1,581	
		484,4	379,0	485,8	33,390,6	5,270,5	33,0	43,0	
	1901—1910	11,013	5,209	12,375	669,400	70,922	383	2,104	
		662,4	321,4	653,6	30,629,4	4,406,6	19,3	69,4	
	1910	13,916	6,024	13,230	1,005,872	108,770	142	1,965	
		380,8	279,3	524,9	36,861,9	6,036,6	6,1	42,6	
	1911	22,198	8,524	12,138	1,380,988	148,007	2,481	1,381	
		178,8	445,1	432,9	32,502,1	7,529,2	156,5	14,9	
	1912	21,481	4,875	17,044	1,404,496	138,780	1,382	1,691	
		922,5	247,8	810,4	61,137,4	7,413,8	107,1	47,4	
	1913	29,087	25,368	18,699	1,772,791	165,480	245	1,181	
635,8		1,316,3	591,3	63,838,8	7,433,7	7,7	20,8		
1914	30,584	11,665	18,696	2,025,826	179,659	887	1,724		
	1,072,7	594,7	797,9	113,129,4	10,538,6	46,6	55,0		
Уральская. Territ. des cosaques de l'Oural.	1906—1910	31,689	891	2,860	172,118	2,262	—	49	
		790,0	8,9	64,8	6,398,7	73,9	—	7,6	
	1910	44,894	1,412	8,124	185,487	6,856	—	—	
		533,0	15,1	129,4	2,733,7	117,5	—	20	
	1911	83,781	400	10,853	221,010	7,499	—	0,6	
		230,9	1,3	67,4	1,243,3	39,6	—	41	
	1912	68,408	118	5,925	244,545	4,051	—	0,9	
		2,870,6	6,1	214,5	11,607,8	175,1	—	85	
	1913	72,588	810	9,475	273,993	8,190	—	0,4	
		2,355,0	23,7	371,9	10,803,2	404,5	—	40	
	1914	79,824	1,124	13,428	288,188	14,626	—	0,5	
		2,620,4	48,0	391,1	11,352,2	563,2	—	—	

1) Възв. Акмолинской обл. за 1908 г. А. l'exception de la prov. Akmolinsk pour 1906.

ная площадь. — Surface cultivée.

Сборъ. — Production totale.

(Въ десятинахъ. En déciatines).

(Въ тыс. пудовъ. En milliers de pouds).

et farineux alimentaires.

Просо. Millet.	Кукуруза. Mais.	Горохъ. Pois.	Чечевича и бобы. Lentilles, fèves, haricots.	Всего продо- вольственныхъ хлѣбовъ. Total des céré- ales et des farineux alim- entaires.	Овесъ. Avoine.	Всего продо- вольственныхъ хлѣбовъ и ова. Total des céré- ales, des farineux alimentaires et de l'avoine.	Карто- фель. Pommes de terre.	Лѣнь (сѣмя). Lin (graines).	Конопля (сѣмя). Chanvre (graines).	Общая площадь и общий сборъ всѣхъ главныхъ полевъ произвед. Surface et pro- duction totale pour toutes les cultures.
17.149		98	7	70.561	16.071	85.632	1.082	262	194	87.170
671,3		3,5	0,2	2.865,9	740,6	3.606,5	316,1	6,9	4,0	3.935,5
22.872	18	269	28	131.758	36.653	167.411	1.083	373	247	169.114
781,7	0,4	8,4	0,5	4.756,2	1.653,8	6.310,0	276,6	8,4	7,0	6.601,9
20.001		178	18	101.159	26.362	126.521	1.082	317	222	128.142
711,5		5,9	0,3	3.811,0	1.147,2	4.958,2	297,8	7,2	5,5	5.258,7
21.836	19	538	88	166.262	40.737	206.999	1.379	395	254	209.027
59,1	0,0	19,1	1,2	4.425,1	1.356,0	5.781,1	284,8	7,8	6,5	6.080,2
26.690	44	775	100	181.796	47.678	229.474	1.969	884	844	232.671
1.035,6	0,7	16,3	1,6	6.206,2	2.039,7	8.245,9	617,1	27,6	12,1	8.997,7
37.180	48	503	89	234.086	56.004	290.090	2.686	1.050	458	294.284
1.196,1	1,1	11,9	1,6	8.967,2	2.614,8	11.582,0	603,3	30,4	10,3	12.216,0
35.637	23	638	109	284.090	62.821	346.911	3.310	1.320	888	351.929
1.344,3	0,8	20,1	3,3	10.616,6	2.776,0	13.392,6	1.167,2	31,6	10,7	14.602,1
82.528		787	218	322.977	66.907	389.884	4.747	1.514	577	396.722
1.197,8		23,6	7,2	14.484,0	3.346,6	17.830,6	1.076,1	41,7	14,9	18.963,3
59.691	497	3.082	30	286.005	60.763	346.768	1.825	1.378	740	351.211
4.682,9	26,6	187,4	1,7	20.802,7	4.980,6	25.783,3	652,4	77,6	23,9	26.517,2
68.328	488	3.418	91	374.216	96.865	470.071	2.522	3.232	1.026	476.855
4.617,3	38,6	194,2	4,4	24.611,0	7.312,9	31.923,9	949,6	133,4	33,5	33.034,4
63.979	698	3.265	61	330.110	78.309	408.419	2.174	2.556	883	414.033
4.670,6	38,6	190,8	3,1	22.706,9	6.136,7	28.843,6	798,0	106,5	28,7	29.775,8
77.628	643	1.989	253	415.020	96.406	511.426	3.016	2.698	1.230	518.358
4.472,5	56,7	131,5	11,0	24.703,3	5.738,2	30.441,5	997,4	103,7	39,2	31.581,8
75.813	1.378	3.052	280	451.023	101.871	552.894	3.920	2.563	1.136	560.813
5.655,8	140,7	225,6	9,3	32.647,0	7.657,0	40.304,0	1.511,1	103,7	47,0	41.965,8
79.768	842	2.380	151	499.568	122.614	622.182	4.440	3.176	1.359	631.157
4.709,8	87,5	155,5	5,5	29.822,2	8.288,1	38.110,3	1.368,7	121,8	39,7	39.640,5
77.989	875	1.492	47	545.142	127.614	672.756	5.778	3.091	1.743	683.368
3.859,1	31,3	68,0	2,2	28.727,0	8.841,3	35.581,3	1.841,1	104,5	47,8	37.574,8
78.180	491	1.757	81	490.642	123.320	613.962	5.555	3.896	1.679	624.892
4.277,9	29,8	91,6	1,5	29.911,7	8.374,8	38.286,5	1.837,3	146,3	59,3	40.329,4
173.498	454	5.155	86	814.027	166.576	970.603	10.109	12.263	3.857	997.132
9.377,1	28,7	267,1	3,2	42.931,6	8.860,2	51.791,8	3.138,7	381,6	105,6	55.397,7
204.638	708	5.002	200	1.118.574	254.330	1.372.904	12.242	26.356	3.221	1.414.923
8.627,2	46,2	297,6	6,6	48.849,9	12.761,8	61.611,7	3.401,0	628,5	97,8	65.738,5
189.093	581	5.078	143	966.301	208.463	1.171.764	11.226	19.459	3.589	1.206.228
8.949,2	37,2	247,4	4,9	45.890,3	10.806,0	56.696,3	3.264,8	606,0	101,6	60.568,1
241.845	925	3.567	540	1.394.986	278.609	1.673.595	17.477	33.321	3.986	1.728.329
7.517,0	58,7	167,5	16,1	51.891,5	10.896,1	62.787,6	3.710,1	664,2	95,4	67.257,3
247.424	1.768	5.446	611	1.780.951	348.960	2.129.911	24.030	46.425	3.807	2.204.223
7.541,7	141,4	254,6	11,6	49.508,8	10.699,3	60.208,1	6.845,6	340,5	80,6	67.474,8
222.961	1.175	4.213	871	1.818.269	318.485	2.136.754	27.337	32.595	4.185	2.201.671
10.279,2	95,9	198,7	9,8	81.315,0	15.538,7	96.853,7	6.389,5	594,0	94,7	103.980,9
244.710	880	4.208	545	2.262.922	389.209	2.632.131	36.712	43.480	6.279	2.718.601
9.596,6	39,5	156,6	14,5	83.654,1	15.050,5	98.704,6	6.689,5	891,7	130,2	108.416,0
287.979	988	5.398	581	2.563.917	417.538	2.981.450	40.602	39.021	5.299	3.066.372
10.007,1	42,6	274,0	34,3	136.692,9	24.711,4	161.304,3	13.476,3	1.297,1	176,1	176.253,8
161.479		22		371.174	26.122	396.296	1.922	216		397.843
4.074,2		0,8		10.190,8	700,0	10.890,8	320,7	3,2		11.214,9
171.000	609			417.472	29.838	447.305	2.180	444		449.909
2.347,8	1,8			5.878,3	457,3	6.335,6	236,2	0,9		6.572,7
125.844	901	15	7	429.913	80.258	460.171	2.125		20	462.316
596,8	4,9	0,0	0,1	2.184,3	108,8	2.293,1	660,7		0,1	2.963,9
105.109	754	22	10	428.983	20.822	449.345	2.310	778	146	452.579
5.655,0	19,2	0,3	0,4	20.549,9	1.048,3	21.598,2	602,3	30,9	2,2	22.233,6
148.512	859	15	5	510.532	25.408	535.955	3.453	928	135	540.451
6.086,2	10,0	0,5	0,6	20.066,0	1.194,5	21.250,5	963,3	13,3	2,3	22.228,9
156.281	1.152	75		654.733	38.217	587.950	3.546	1.667	91	593.254
3.887,1	22,6	1,0		18.896,7	1.273,3	20.159,4	921,3	39,7	2,5	21.133,9

Районы, губернии и области. Régions, gouvernements, provinces, territoires.	Годы. Années.	(Въ числителяхъ. Le chiffre au-dessus de la ligne). (Въ знаменателяхъ. Le chiffre au-dessous de la ligne).						Итого		
		Продовольственные хлѣба. Céréales						Полба. Epaautre.	Гречиха. Sarrasin.	
		Озимая рожь. Seigle d'hiver.	Озимая пшеница. Froment d'hiver.	Яровая рожь. Seigle d'été.	Яровая пшеница. Froment d'été.	Ячмень. Orgé.				
Туркестанъ. Turkestan.										
Закаспійская . . . Prov. Transcaspienne.	Среднее за тояетне де 1906—1910 1910 1911 1912 1913 1914	—	26.942 1.649,4	—	39.412 2.011,9	13.894 948,0	—	—	—	—
		—	31.278 1.912,5	—	87.090 2.082,1	14.356 1.014,1	—	—	—	1 0,0
		1 0,0	39.356 1.929,1	—	88.287 2.090,9	22.269 1.195,3	—	—	—	—
		—	89.784 2.382,3	—	53.711 3.547,0	21.567 1.231,4	—	—	—	—
		—	34.068 1.670,6	—	42.288 2.066,7	18.849 1.052,7	—	—	—	—
		—	61.947 2.665,0	—	46.174 2.342,7	26.955 1.524,9	—	—	—	—
Сырѣ-Дарынская. Prov. du Syr-Daria.	Среднее за тояетне де 1906—1910 1910 1911 1912 1913 1914	3.325 149,6	178.267 8.542,5	6.678 303,0	229.466 11.396,0	62.615 2.966,0	3.016 130,8	—	—	118 36,8
		2.205 148,9	183.482 7.414,3	8.604 348,3	284.666 12.486,8	84.996 3.274,1	2.881 125,6	—	—	—
		2.707 62,3	196.205 5.797,0	7.940 277,9	287.541 10.471,2	76.101 2.670,5	5.544 184,0	—	—	138 4,5
		6.011 280,2	158.708 7.926,4	4.287 222,6	314.908 14.960,7	63.952 3.024,3	7.586 298,3	—	—	1.130 40,2
		9.354 377,8	184.150 7.787,1	4.907 185,2	298.550 11.110,1	118.917 5.710,0	4.858 156,1	—	—	1.761 66,5
		4.188 259,3	228.705 10.111,6	1.554 37,2	347.101 15.742,3	84.278 4.203,9	4.419 112,9	—	—	5.038 196,7
Ферганская Prov. de Fergana.	Среднее за тояетне де 1906—1910 1910 1911 1912 1913 1914	787 49,9	104.236 6.442,9	1.081 50,8	128.810 6.727,7	21.022 1.032,6	11 0,5	—	—	176 6,0
		17 0,7	127.565 9.097,5	298 12,0	126.741 4.854,6	21.850 1.099,2	28 1,1	—	—	192 7,3
		88 2,5	105.366 5.424,6	110 2,8	116.669 4.056,8	22.208 859,6	11 0,5	—	—	22 0,7
		86 1,7	93.185 5.505,6	121 7,1	184.876 7.431,0	21.719 1.078,9	9 0,4	—	—	814 10,2
		—	158.684 9.456,0	8.925 428,5	125.784 6.138,5	27.804 1.521,5	348 17,1	—	—	947 32,2
		210 10,8	108.511 6.855,9	8 0,1	125.194 5.268,9	29.855 1.530,5	585 20,2	—	—	1.488 23,4
Самаркандская. Prov. de Samarcande.	Среднее за тояетне де 1906—1910 1910 1911 1912 1913 1914	7.261 294,1	156.211 6.908,7	3.419 166,8	167.786 6.223,1	107.867 4.445,3	312 11,9	—	—	269 11,9
		5.436 179,6	182.342 7.514,8	5.679 351,5	222.948 7.657,3	111.835 4.462,6	1.208 42,8	—	—	886 23,8
		30.872 620,8	188.170 5.344,2	13.589 364,7	227.408 6.527,4	105.480 3.377,2	1.421 29,5	—	—	380 11,8
		18.370 835,3	147.412 7.357,8	7.841 302,2	222.327 10.513,8	120.688 5.339,9	81 3,2	—	—	—
		60.988 2.300,0	266.810 8.378,9	21.071 504,4	244.455 6.113,4	165.524 5.270,2	2.254 93,5	—	—	894 15,3
		12.816 575,4	181.812 8.012,1	13.111 642,1	240.892 8.230,8	135.807 5.952,1	1.095 65,7	—	—	199 4,0
Итого по Туркестану. Total pour le Turkestan.	Среднее за тояетне де 1906—1910 1910 1911 1912 1913 1914	10.519 494,9	444.808 22.240,7	11.474 497,9	539.708 34.112,6	201.138 9.176,6	2.669 118,8	—	—	1.187 41,1
		7.658 329,2	524.685 25.939,1	14.581 711,8	681.345 27.080,8	238.036 9.850,0	4.057 169,5	—	—	579 31,1
		38.768 685,6	479.097 18.494,9	21.589 645,4	669.870 23.146,3	226.048 8.102,6	6.976 214,0	—	—	587 16,0
		24.417 1.117,2	439.087 23.172,1	12.249 531,9	755.817 36.452,5	227.921 10.674,2	7.595 298,7	—	—	1.525 53,6
		70.387 2.677,8	638.680 27.292,6	81.908 1.118,1	706.082 25.428,7	328.894 13.554,4	7.580 266,7	—	—	3.092 124,0
		17.184 845,5	570.975 27.644,6	14.668 679,4	758.861 31.584,7	276.390 13.211,4	6.043 198,8	—	—	6.671 224,1

1) Безъ Ферганской обл. за 1906 г. А l'exception de la prov. Fergana pour 1906.

ная площадь.—Surface cultivée.

(Въ десятинахъ. En déciatines).

Сборъ.—Production totale.

(Въ тыс. пудовъ. En milliers de pouds).

et farineux alimentaires.

Просо.	Кукуруза.	Горохъ.	Чечевича и бобы.	Всего продовольственныхъ хлебовъ.	Овесъ.	Всего продовольственныхъ хлебовъ и овса.	Картофель.	Лень (сѣмя).	Конопля (сѣмя).	Общая площадь и общій сборъ всѣхъ главныхъ полев. произвед.
Millet.	Mais.	Pois.	Lentilles, fèves, haricots.	Total des céréales et des farineux alimentaires.	Avoine.	Total des céréales et farineux alimentaires et de l'avoine.	Pommes de terre.	Lin (graines).	Chanvre (graines).	Surface et production totale pour toutes les cultures.
246	14			81.452	48	81.497	51			81.549
14,7	0,7			4.644,6		4.646,9	11,4			2.658,5
160	15			82.898	98	82.994	31	1		83.026
9,6	0,8			5.019,1	7,7	5.026,8	6,1	0,0		5.032,9
101	7			99.981	20	100.001	101			100.102
6,4	0,4			5.222,1	0,7	5.222,8	25,9			5.248,7
108	10			115.180	23	115.203	187			115.340
4,6	0,4			7.166,7	0,8	7.166,5	39,2			7.205,7
101	4			95.313		95.313	71			95.384
7,2	0,3			4.797,5		4.797,5	14,6			4.812,1
110	10	1		135.197	65	135.262	84			135.346
9,9	0,9	0,0		6.543,4	1,9	6.545,3	32,6			6.577,9
94.788	8.019	1.799	2.449	590.505	17.814	608.319	1.697	12.760	1.029	623.806
6.260,9	418,2	79,8	96,9	29.119,4	1.084,7	30.154,1	466,4	416,8	34,7	31.070,1
81.664	4.092	1.009	2.066	655.514	26.067	681.581	2.785	12.689	589	697.544
3.760,9	227,6	44,9	85,7	27.917,1	1.413,4	29.330,5	661,2	436,3	22,2	30.450,2
94.964	6.137	1.220	5.052	683.566	28.291	706.857	1.917	18.855	1.860	724.289
3.617,6	235,4	58,0	145,1	23.522,2	1.068,2	24.590,7	499,4	555,3	49,9	26.695,3
85.779	7.748	1.510	5.451	657.058	28.000	680.058	8.381	11.787	8.108	698.229
3.860,4	370,3	57,2	181,9	31.222,5	1.083,7	32.306,2	1.166,8	476,0	91,1	34.040,1
90.454	6.579	2.085	4.492	719.147	24.508	743.655	8.100	9.804	2.138	768.192
3.722,6	357,1	77,4	263,2	29.813,7	1.055,6	30.868,7	1.125,0	394,7	62,6	32.451,0
72.948	4.188	1.495	5.180	754.051	21.856	775.913	2.416	7.568	2.069	787.961
3.362,4	223,5	78,7	301,1	34.629,6	1.014,2	35.643,8	730,3	302,6	59,8	36.736,5
18.091	48.894	468	3.194	321.563	1.705	323.268	1.109	7.310	1.396	332.978
691,9	3.464,8	84,4	149,8	29.119,4	74,8	17.647,9	228,6	216,9	47,8	18.140,4
9.915	51.827	208	3.989	342.600	2.800	344.900	2.001	6.583	3.884	357.348
480,8	3.862,9	11,2	172,8	19.600,1	100,8	19.700,9	409,2	15,3	150,0	20.413,9
12.852	42.314	179	3.807	303.126	2.765	305.891	1.145	8.714	25	315.775
557,1	2.603,1	71	152,0	13.666,8	59,4	13.726,2	328,3	203,2	0,7	14.258,4
12.118	40.512	45	8.892	336.762	8.686	340.448	2.585	8.899	49	351.371
626,6	2.738,5	2,7	196,4	17.599,1	207,3	17.806,4	800,5	229,2	1,4	18.837,5
10.212	44.902	182	2.442	374.980	1.577	376.557	1.382	8.479	75	386.443
425,9	3.322,2	9,1	108,6	21.459,6	91,9	21.551,5	465,5	320,4	2,2	22.339,6
10.192	42.415	82	1.822	314.205	1.846	316.051	1.484	9.284	91	326.860
546,8	2.819,9	1,6	48,7	17.126,8	84,7	17.211,5	361,3	275,1	2,8	17.850,7
8.687	616	1.322	5.151	457.556	686	458.242	370	12.072	206	470.890
382,0	29,9	67,0	283,0	18.644,6	94,0	18.678,6	100,4	312,9	6,4	19.097,4
7.348	864	1.624	3.622	552.787	1.602	554.389	461	15.755	142	570.747
313,9	22,4	105,7	167,2	20.841,6	61,8	20.905,4	138,1	382,7	2,8	21.429,0
12.528	878	1.585	7.018	539.319	2.098	541.417	915	12.721	522	555.574
392,6	50,5	62,1	199,4	16.980,2	33,0	17.013,2	170,3	310,3	9,2	17.603,0
5.188	516	887	5.747	528.497	1.772	530.269	898	24.915	746	556.823
278,0	56,7	15,1	195,7	24.897,4	71,3	24.968,9	389,1	637,2	16,6	26.011,8
7.418	298	1.115	5.088	775.350	127	775.477	298	14.662	580	791.017
243,7	27,2	34,0	176,1	23.156,7	4,7	23.161,4	132,8	286,8	18,6	23.599,6
8.768	368	188	8.429	597.980	317	598.297	121	14.645	584	613.597
333,0	14,9	8,8	158,0	23.996,9	12,2	24.009,1	36,6	429,9	17,5	24.493,1
114.138	47.717	3.497	10.168	1.386.764	19.909	1.406.673	8.001	30.681	2.273	1.442.627
6.133,3	3.220,5	168,8	409,8	66.466,8	1.180,8	67.597,6	761,9	901,4	77,8	69.338,0
99.087	56.298	2.886	9.657	1.633.799	30.065	1.663.864	5.228	34.978	4.595	1.708.666
4.565,2	4.113,7	161,8	425,7	73.377,9	1.585,7	74.963,6	1.214,6	972,8	175,0	77.326,0
119.940	49.856	2.984	15.877	1.625.992	28.174	1.654.166	4.078	35.290	2.207	1.695.741
4.573,7	2.889,4	127,2	496,5	59.391,6	1.161,3	60.552,9	1.023,9	1.068,8	59,8	62.706,4
108.133	48.781	1.942	15.080	1.637.497	28.481	1.665.978	6.896	44.991	8.898	1.721.763
4.769,6	3.165,9	75,0	574,0	80.884,7	1.363,3	82.248,0	2.395,6	1.347,4	109,1	86.096,1
103.180	51.768	3.332	11.967	1.964.790	26.212	1.991.002	4.801	32.445	2.788	2.031.036
4.399,4	3.706,3	120,3	547,9	79.226,9	1.152,2	80.379,1	1.737,9	1.001,9	81,4	83.202,3
92.013	46.981	1.716	9.981	1.801.439	24.084	1.825.523	4.055	81.492	2.694	1.863.764
4.252,1	3.059,2	89,1	507,8	82.296,7	1.113,0	83.409,7	1.160,8	1.007,6	80,1	85.658,2

Районы, губернии и области. Régions, gouvernements, provinces, territoires.	Годы. Années.	(Въ числителѣ. Le chiffre au-dessus de la ligne). (Въ знаменателѣ. Le chiffre au-dessous de la ligne).							П о с ъ в	
		Продовольственные хлѣба. Céréales								
		Озимая рожь. Seigle d'hiver.	Озимая пшеница. Froment d'hiver.	Яровая рожь. Seigle d'été.	Яровая пшеница. Froment d'été.	Ячмень. Orge.	Полба. Epeautre.	Гречиха. Sarrasin.		
Всего по Азіатской Россіи. Total pour la Russie d'Asie.	1910	540.357 25.545,9	586.454 26.470,6	510.987 22.279,7	4.057.602 166.365,3	518.186 24.534,3	7.517 312,1	101.571 3.186,5		
	1911	684.584 21.132,4	498.092 19.183,4	519.977 19.002,9	4.669.620 139.915,7	574.175 22.696,8	18.969 502,7	95.072 2.681,0		
	1912	702.879 40.749,3	448.584 23.743,5	508.084 20.070,7	5.002.967 223.090,4	558.479 28.175,0	18.265 57,6	97.892 3.067,1		
	1913	871.787 35.222,9	680.078 29.219,1	592.100 23.522,0	5.840.410 242.348,1	748.470 34.201,9	11.592 437,6	97.019 2.564,6		
	1914	881.796 44.973,1	592.164 28.820,7	588.881 28.542,2	6.981.262 342.938,7	728.181 40.589,6	11.886 500,6	97.688 3.038,6		
Итого по 72-мъ губерніямъ и областямъ Имперіи. Total pour 72 gouvernements et provinces de l'Empire (50 губ. Европ. Россіи; 10 губ. Привисл.; 8 губ. Предкавказья и Черноморская; 4 Сибирскихъ губ. и 4 степныхъ области. 50 гouv. de la Pologne; 8 гouv. du Caucase du Nord et le гouv. de la Mer Noire; 4 гouv. de la Sibérie et 4 prov. des Steppes).	1906—1910	26.323.212 1.223.219,9	5.760.052 333.583,1	572.298 23.578,8	18.026.521 708.308,4	9.699.119 529.234,1	328.026 11.484,6	2.014.590 65.308,8		
	1910	25.758.384 1.323.777,6	5.857.557 413.226,1	507.687 20.988,3	20.279.208 872.809,2	10.527.205 616.188,8	319.180 14.486,8	1.971.900 74.851,3		
	1911	26.570.061 1.164.824,3	6.202.293 314.486,8	486.044 16.585,0	20.924.409 630.788,9	10.720.556 550.516,7	306.573 3.489,5	1.901.964 65.382,5		
	1912	26.641.570 1.597.124,1	6.409.011 406.125,3	464.991 18.814,2	19.792.460 790.197,2	10.717.137 622.252,4	193.787 7.106,2	1.962.631 75.592,9		
	1913	27.122.467 1.525.669,7	6.448.858 492.942,3	569.535 26.434,0	21.120.926 1.089.473,1	11.565.227 760.523,2	187.140 10.054,0	1.984.275 70.811,3		
	1914¹⁾	25.109.267 1.262.296,8	6.333.744 358.389,5	529.574 26.089,4	21.466.416 880.980,2	11.435.325 535.685,2	193.757 7.118,8	1.798.762 50.418,5		
	1914	26,3 30,1	6,6 8,6	0,5 0,8	22,5 21,1	12,0 12,8	0,2 0,2	1,9 1,2		
Всего по Имперіи. Total pour l'Empire de Russie.	1910	25.830.163 1.325.567,8	7.073.221 464.737,5	734.226 31.510,6	21.655.223 924.645,3	11.287.954 648.527,2	335.414 15.125,8	2.032.036 76.901,5		
	1911	26.684.633 1.166.479,8	7.310.979 356.948,4	723.523 25.462,8	22.353.873 579.259,6	11.449.540 580.274,3	322.691 4.101,5	1.966.001 67.656,2		
	1912	26.757.586 1.602.263,3	7.537.268 463.054,1	697.730 27.266,8	21.395.078 868.601,3	11.472.701 659.735,2	210.229 7.882,7	1.924.785 77.829,6		
	1913	27.320.297 1.532.993,7	7.801.719 551.134,2	824.587 35.250,9	22.823.875 1.156.285,9	12.481.608 797.809,8	204.437 10.721,5	2.027.712 72.486,0		
	1914¹⁾	25.873.163 1.310.766,8	7.781.310 428.583,1	769.009 37.807,8	23.282.182 956.475,1	12.276.281 675.018,6	209.124 7.722,3	1.862.874 53.063,7		
	1914	25,4 29,2	7,7 9,5	0,7 0,8	22,9 21,3	12,1 12,8	0,2 0,2	1,8 1,2		

¹⁾ Безъ 10 губ. Привислинскихъ. Les 10 гouv. de la Pologne exceptés.

на я площадь - Surface cultivée.
Сбор - Production totale.

(Въ десятинахъ. En déciatines).

(Въ тыс. пудовъ. En milliers de pouds).

et farineux alimentaires.

Просо. Millet.	Кукуруза. Maïs.	Горохъ. Pois.	Чечвица и бобы. Lentilles, fèves, haricots.	Всего продо- вольственныхъ хлѣбовъ. Total des cé- réales et des farineux alimen- taires.	Овесъ. Avoine.	Всего продо- вольственныхъ хлѣбовъ и ова. Total des cé- réales, des farie- neux alimentaires et de l'avoine.	Карто- фель. Pommes de terre.	Ленъ (сѣмя). Lin (graines).	Конопля (сѣмя). Chanvre (graines).	Общая площадь и общій сборъ всѣхъ культуръ посева. произвд. Surface et produ- ction totale pour toutes les cultures.
564.785	60.290	28.884	14.284	6.935.347	1.920.056	8.855.403	132.961	121.795	70.838	9.180.997
16.418,4	4.332,7	1.279,3	667,5	291.342,3	86,715,8	378.058,1	43.235,6	2.998,4	2.068,1	426.360,2
545.584	54.208	32.119	21.141	7.653.465	2.119.140	9.772.605	189.915	141.995	68.265	10.117.780
15,718,0	3.195,2	1.113,5	803,9	245.945,5	73.394,0	319.339,5	49.492,1	2.735,5	1.799,0	373.366,1
487.168	58.277	29.674	20.511	7.922.275	2.089.672	10.011.947	157.928	183.848	65.281	10.368.949
21.932,4	3.482,8	1.062,9	963,1	366.315,8	102.164,9	468.476,7	58.084,2	3.436,7	1.815,2	531.812,8
551.832	56.745	31.688	17.829	9.499.028	2.464.681	11.963.659	180.573	147.768	65.485	12.357.430
22.304,1	4.078,3	1.444,2	847,8	396.190,6	127.772,8	523.963,4	68.813,7	3.812,0	2.073,1	598.662,2
585.096	51.685	33.180	15.946	9.862.162	2.767.124	12.629.286	237.719	149.179	60.068	13.076.247
20.696,6	3.301,9	1.789,7	792,2	516.777,9	169.601,8	686.379,7	103.611,1	5.001,0	2.381,1	797.372,9
3.193.624	1.318.562	903.593	398.096	68.537.693	17.077.995	85.615.688	3.912.061	1.321.954	682.152	91.531.855
139.605,2	93.207,9	43.190,3	18.739,6	3.189.460,7	842.055,5	4.031.516,2	1.866.072,9	31.886,7	24.237,5	5.963.713,3
3.100.623	1.351.800	952.281	459.038	71.084.863	17.502.282	88.587.145	4.119.277	1.275.338	660.848	94.642.608
158.650,0	120.343,7	47.719,2	21.344,9	3.684.425,9	926.409,8	4.610.835,7	2.125.000,2	30.097,9	26.550,9	6.882.484,7
2.908.106	1.465.554	942.646	435.189	72.863.415	17.594.770	90.458.185	4.176.737	1.373.593	630.639	96.639.164
104.955,1	127.601,3	43.723,4	16.460,9	2.939.414,4	760.535,1	3.699.949,5	1.937.124,6	33.415,5	22.166,6	5.692.656,2
2.871.095	1.509.061	956.880	417.838	71.836.461	17.029.479	88.865.940	4.263.052	1.363.073	613.979	95.106.044
165.705,9	123.958,1	54.301,2	21.108,6	3.882.686,0	946.004,7	4.828.690,7	2.300.693,0	36.229,7	25.125,0	7.190.738,4
2.998.928	1.565.269	1.004.703	424.068	74.971.396	17.671.712	92.643.108	4.414.773	1.469.480	607.283	99.134.644
152.152,2	113.330,8	55.763,7	21.157,5	4.318.311,8	1.085.781,9	5.404.093,7	2.172.635,8	40.513,7	26.569,6	7.643.812,8
2.939.910	1.495.131	840.844	439.534	72.572.254	17.250.220	89.822.474	3.484.964	1.437.208	587.033	95.331.679
114.311,7	125.810,9	30.565,6	14.307,7	3.404.974,3	783.038,8	4.188.013,1	1.602.914,7	27.965,4	22.757,6	5.841.650,8
3,1	1,6	0,9	0,5	76,1	18,1	94,2	3,7	1,5	0,6	100
2,7	3,0	0,7	0,3	81,3	18,7	100	-	-	-	-
3.402.771	1.913.154	956.889	477.309	75.698.360	17.819.270	93.517.630	4.167.276	1.320.461	668.982	99.674.349
166.853,5	168.171,3	47.953,0	22.204,9	3.882.188,4	943.280,6	4.825.469,0	2.231.787,8	31.291,8	26.843,3	7.115.391,9
3.189.776	1.818.546	947.256	460.229	77.227.047	17.905.120	95.132.167	4.221.668	1.419.025	635.340	101.408.200
112.168,2	147.614,7	43.928,1	17.427,3	3.101.320,9	776.245,7	3.877.566,6	1.953.968,6	34.738,4	22.309,8	5.888.583,4
3.110.026	1.893.173	961.817	442.882	76.403.275	17.371.806	93.775.081	4.313.649	1.419.280	620.725	100.128.735
177.387,6	145.948,4	54.520,4	22.314,6	4.106.804,0	965.299,6	5.072.103,6	2.318.767,4	37.970,6	25.323,6	7.454.165,2
3.283.919	1.955.041	1.010.527	445.435	80.179.157	18.052.658	98.231.855	4.465.727	1.517.694	613.007	104.828.283
164.085,6	129.575,4	55.987,9	22.107,1	4.528.438,0	1.108.162,9	5.636.600,9	2.191.290,5	41.926,2	26.754,7	7.896.572,3
3.218.718	1.809.332	845.507	458.981	78.386.487	17.708.018	96.094.489	3.536.130	1.483.842	592.648	101.707.119
123.850,5	139.765,9	30.769,5	15.211,0	3.679.034,3	810.715,7	4.489.750,0	1.621.300,3	29.396,9	22.939,7	6.163.386,9
3,2	1,8	0,8	0,4	77,0	17,4	94,4	3,5	1,5	0,6	100
2,8	3,1	0,7	0,3	81,9	18,1	100	-	-	-	-

II. А. 2. Посѣвная площадь и сборъ хлѣбовъ по главнымъ
Répartition et rendement des cultures des céréales et d'autres farineux alimen

(Въ числителяхъ. Le chiffre au-dessus de la ligne).
(Въ знаменателяхъ. Le chiffre au-dessous de la ligne).

Посѣвная
Сборъ.—

Годы. Années.	Продовольственные хлѣба. Céréales et							
	Озимая рожь Seigle d'hiver.	Озимая пшеница. Froment d'hiver.	Яровая рожь. Seigle d'été.	Яровая пшеница. Froment d'été.	Ячмень. Orge.	Кукуруза. Maïs.	Полба. Epaautre.	Гречиха. Sarrasin.
1. Европейская Россія (50 губ.).								
1901	24 185,7	2 977,9	243,0	12 550,1	6 714,9	1 000,5	898,2	2 082,8
	3 047 464,3	201 829,9	7 330,1	329 824,0	251 791,1	94 217,4	6 580,5	42 309,1
1902	24 199,4	3 146,9	200,1	12 629,0	6 750,5	1 059,7	840,6	1 988,8
	1 249 636,3	243 494,1	7 264,3	516 192,7	365 388,5	62 613,3	13 511,1	75 605,2
1903	24 411,6	3 248,8	224,9	12 957,9	7 129,8	1 022,8	859,8	2 049,7
	1 237 116,1	212 701,0	8 555,0	542 594,9	385 059,7	62 644,0	8 697,7	46 814,8
1904	24 087,2	3 112,5	227,9	13 791,4	7 438,9	1 074,7	421,0	1 980,7
	1 376 197,4	207 099,4	8 895,7	656 803,1	386 477,3	25 399,0	28 787,6	55 531,2
1905	28 784,4	3 415,7	197,5	14 390,4	7 495,6	1 088,2	487,5	1 884,7
	968 908,9	218 128,0	7 521,6	531 736,3	362 456,7	34 941,5	19 331,9	54 549,1
Среднее за { 1901— moynenne de { 1905 }	24 129,7	3 180,4	218,7	13 263,8	7 104,8	1 044,1	392,6	1 998,6
	1 176 864,6	216 664,7	7 924,5	617 430,0	360 235,5	66 776,1	15 379,7	64 961,9
къ общ. пл. гос. de la surface totale.	82,7	4,3	0,3	18,0	9,7	1,4	0,5	2,7
% къ об. вс. зерн. хл. du rend. des céréales.	36,7	6,8	0,2	16,1	10,9	1,8	0,5	1,7
2. Привислинскія губерніи (ю губ.).								
1901	1 808,8	455,6	28,2	6,4	488,8	—	5,8	112,7
	77 783,8	23 566,1	962,0	373,6	27 434,7	—	316,3	4 281,8
1902	1 858,6	478,9	19,2	4,8	428,4	—	5,9	110,8
	115 800,1	33 498,3	901,7	311,0	29 488,2	—	325,3	4 108,9
1903	1 905,2	472,6	18,7	6,0	445,5	0,0	8,0	108,8
	106 360,4	31 599,0	791,9	391,2	27 672,5	0,7	330,9	3 886,8
1904	1 858,2	456,0	16,4	4,0	426,4	0,4	8,2	102,0
	118 137,5	35 033,0	654,9	258,4	23 532,7	20,1	450,0	2 185,0
1905	1 859,0	447,5	14,5	4,9	429,9	—	2,7	96,5
	106 476,5	33 322,5	657,7	304,1	30 215,3	—	182,9	4 772,5
Среднее за { 1901— moynenne de { 1905 }	1 856,4	461,7	18,4	5,2	432,8	—	5,6	108,8
	104 911,7	31 403,8	793,7	328,1	27 668,7	—	352,6	3 847,0
къ общ. пл. гос. de la surface totale.	37,2	9,2	0,4	0,1	8,7	—	0,1	2,1
% къ об. вс. зерн. хл. du rend. des céréales.	45,5	13,6	0,3	0,1	12,0	—	0,2	1,7
3. Сибирь и Средняя Азія (8 губ. и обл.).								
1901	485,8	8,6	407,8	1 740,5	189,1	0,3	6,7	42,8
	15 032,8	431,3	9 781,1	43 013,3	5 524,3	10,8	100,2	705,6
1902	485,8	8,1	846,8	1 823,4	188,8	0,1	4,2	47,4
	24 822,8	369,3	13 274,6	77 209,2	7 490,3	3,1	213,3	1 211,5
1903	558,1	6,2	408,8	1 841,1	140,5	0,6	5,5	55,5
	28 656,5	393,8	21 040,0	115 351,4	9 266,8	43,6	289,6	1 841,7
1904	622,6	8,3	402,5	1 782,9	168,0	1,2	5,6	54,7
	29 141,3	437,2	18 044,6	73 352,4	8 679,6	56,0	297,8	1 792,8
1905	580,3	7,8	885,8	1 844,2	171,6	0,8	4,1	45,6
	27 045,7	526,6	17 510,7	112 289,7	10 778,9	55,0	280,7	1 934,2
Среднее за { 1901— moynenne de { 1905 }	525,5	7,8	385,3	1 786,4	155,6	0,6	5,2	49,1
	24 939,8	431,8	15 936,2	84 243,2	8 348,0	28,1	235,8	1 487,2
къ общ. пл. гос. de la surface totale.	12,0	0,2	8,8	40,7	8,8	0,0	0,1	1,1
% къ об. вс. зерн. хл. du rend. des céréales.	12,6	0,2	8,0	42,4	4,2	0,0	0,1	0,8

частямъ Имперіи за періодъ 1901—1905 г.г.

tares dans les principales parties de l'Empire pour la période 1901—1905.

площадь.—Surface cultivée.
Production totale.

(Въ десятинахъ. En déciatines).
(Въ тыс. пудовъ. En milliers de pouds).

farineux alimentaires.		Чечевича и бобы.	Всего продо- вольственныхъ хлѣбовъ.	Овесъ.	Всего продо- вольственныхъ хлѣбовъ и ова.	Карто- фель.	Ленъ (сѣмя).	Конопля (сѣмя).	Общая площадь и общій сборъ всѣхъ главнѣйш. полев. произвед.
Процо.	Горохъ.								
3.268,6	860,6	895,7	53.778,0	14.075,8	67.853,6	2.810,5	1.888,2	685,8	72.532,6
82.263,7	21.083,6	12.211,0	2.096.930,7	467.492,8	2.564.423,5	941.926,0	22.425,4	16.693,9	3.545.738,8
2.532,0	789,8	899,1	54.040,3	18.798,7	67.839,0	2.648,2	1.408,0	688,2	72.589,4
157.540,9	35.183,8	19.271,5	2.755.701,7	715.881,0	3.471.582,7	1.201.959,3	29.914,7	26.356,0	4.729.813,6
2.584,2	811,8	891,9	55.191,7	18.923,9	69.115,6	2.691,4	1.293,6	672,8	73.773,4
98.462,5	28.606,6	12.943,9	2.644.196,2	576.333,3	3.220.529,5	1.122.034,2	26.778,6	23.740,0	4.393.082,3
2.611,8	845,3	881,8	55.967,7	18.995,3	69.963,0	2.884,8	1.380,8	660,4	74.758,8
74.642,3	42.057,6	18.743,8	2.884.630,4	891.521,3	3.776.151,7	1.171.612,6	28.353,1	22.400,0	4.998.517,4
2.398,1	818,8	862,3	56.175,7	14.800,0	70.475,7	2.664,5	1.280,2	618,9	75.039,3
78.093,2	28.663,3	10.578,2	2.314.851,7	680.136,9	2.994.988,6	1.140.596,9	30.534,1	20.864,0	4.186.984,1
2.486,6	825,1	866,1	55.030,7	14.018,7	69.049,4	2.690,0	1.332,2	667,1	73.738,7
98.200,5	31.107,5	14.989,2	2.539.534,2	666.272,6	3.205.806,8	1.115.646,2	27.604,0	22.065,6	4.371.122,6
3,4	1,1	0,5	74,6	19,0	93,6	8,7	1,8	0,9	100,0
3,1	0,9	0,5	79,2	20,8	100,0				

Russie d'Europe (50 gouvernements).

Pologne (10 gouvernements).

31,0	165,0	13,1	3.046,7	1.014,6	4.061,3	824,2	29,6	9,8	4.924,9
2.254,0	8.096,6	825,9	145.895,7	49.754,9	195.650,6	478.022,8	1.187,9	310,9	675.172,2
80,9	160,4	12,6	3.108,5	1.018,8	4.127,3	887,6	86,2	8,8	5.009,9
2.087,6	10.162,9	976,2	187.660,2	55.972,9	253.633,1	479.243,4	1.367,0	309,2	734.552,7
31,6	169,9	15,4	3.108,7	1.045,0	4.225,7	849,4	84,8	8,9	5.113,3
916,2	8.166,9	1.058,0	182.177,1	52.054,5	234.231,6	323.700,4	1.129,5	284,3	559.345,8
30,7	159,5	15,7	3.077,6	1.010,9	4.088,4	841,0	88,8	8,9	4.972,1
1.231,3	5.743,1	646,7	187.892,7	39.337,7	227.230,4	299.057,5	1.006,2	220,0	527.514,1
81,8	158,5	14,2	3.056,5	1.006,4	4.062,9	848,9	82,2	6,7	4.950,7
2.440,4	7.164,4	983,0	186.519,3	54.879,9	241.399,2	550.821,7	1.270,0	213,9	793.704,8
31,2	161,6	14,2	3.093,9	1.019,2	4.113,1	840,2	33,2	8,6	4.995,1
1.985,4	7.866,8	1.002,8	180.160,6	60.400,0	230.560,6	426.169,2	1.192,1	273,0	658.194,9
0,6	3,2	0,3	61,9	20,4	82,3	16,8	0,7	0,2	100,0
0,9	3,4	0,4	78,1	21,9	100,0				

Sibirie et Asie Centrale (8 gov. et provinces).

179,2	29,0	0,1	3.019,4	1.188,3	4.152,7	84,8	50,7	55,0	4.342,7
7.323,3	454,8	0,7	82.378,2	25.200,3	107.578,5	22.644,2	633,3	974,7	132.830,7
218,2	18,6	0,0	2.886,2	894,2	3.780,4	66,8	44,9	58,9	3.946,0
12.308,3	682,4	0,9	137.585,7	38.555,1	176.140,8	21.735,1	1.070,2	1.517,5	200.403,6
286,4	22,5	0,1	3.265,3	987,1	4.252,4	75,5	55,2	61,0	4.444,1
11.353,8	982,0	4,1	189.224,2	63.529,0	252.753,2	31.997,6	1.593,9	2.140,7	288.485,4
228,7	22,9	0,8	3.292,7	1.085,5	4.388,2	77,8	54,2	55,7	4.576,9
8.641,3	989,2	11,6	141.473,8	52.435,5	193.909,3	31.154,3	1.219,2	1.600,0	227.882,8
220,6	22,4	1,5	3.314,7	1.145,5	4.460,2	74,9	58,9	48,8	4.642,8
15.775,4	1.139,5	58,5	187.394,9	75.277,0	262.671,9	31.185,1	1.727,1	1.701,3	297.285,4
216,6	23,1	0,4	3.155,7	1.061,1	4.206,3	75,8	62,8	54,9	4.390,3
11.080,4	849,8	16,2	147.606,0	50.999,3	198.605,3	27.943,3	1.236,3	1.586,8	229.371,7
4,9	0,5	0,0	71,9	28,9	95,8	1,7	1,2	1,3	100,0
5,6	0,4	0,0	74,3	25,7	100,0				

Годы.	Посѣвная площ. Сборъ.							
	(Въ числитель. Le chiffre au-dessus de la ligne). (Въ знаменатель. Le chiffre au-dessous de la ligne).							
	Продовольственные хлѣба. Céréales et							
А п п б е с.	Озимая рожь. Seigle d'hiver.	Озимая пшеница. Froment d'hiver.	Яровая рожь. Seigle d'été.	Яровая пшеница. Froment d'été.	Ячмень. Orge.	Кукуруза. Maïs.	Полба. Epeautre.	Гречиха. Sarrasin.

4. Сѣверный Кавказъ (4 губ.).

1901	250,5 12.131,5	1.688,8 80.782,9	4,9 176,7	692,6 30.920,6	682,0 34.140,0	188,9 11.820,3	4,2 247,9	16,7 607,5
1902	270,4 13.110,8	1.789,2 88.574,9	5,6 309,7	785,8 39.471,7	782,8 47.225,6	186,0 12.824,0	4,8 255,1	18,1 54,6
1903	248,5 11.446,1	1.851,0 88.221,1	4,2 181,7	811,7 41.275,4	808,6 53.140,7	218,1 16.026,0	4,0 247,8	12,8 396,8
1904	225,4 12.484,1	1.948,0 99.864,7	4,5 198,4	822,2 34.933,5	875,7 41.542,2	238,2 10.953,2	6,2 300,3	9,6 317,2
1905	243,9 15.397,1	1.971,2 114.050,7	0,7 32,2	861,0 46.806,8	869,8 57.725,9	238,2 17.086,0	2,4 132,1	8,4 340,3
{ 1901 — 1905 }	246,8 12.913,9	1.848,2 94.298,9	4,0 183,0	784,7 38.681,6	783,8 48.764,9	208,9 13.741,9	4,2 236,8	13,0 441,5
къ общ. пл. пос. de la surface totale.	5,8	39,4	0,1	16,7	16,7	4,5	0,1	0,8
%/о къ об. вс. зерн. хл. du rend. des céréales.	5,5	40,3	0,1	16,5	20,0	5,9	0,8	0,2

5. Всего по 72 губерніямъ и обла.

1901	26.672,8 1.152.412,4	5.125,9 306.610,2	678,9 18.249,9	14.989,6 404.131,5	7.949,6 318.890,1	1.169,7 106.068,5	414,6 7.250,9	2.254,5 47.904,0
1902	26.814,0 1.403.370,0	5.421,1 365.936,6	571,7 21.750,3	14.993,0 643.184,6	8.045,0 449.592,6	1.248,8 75.440,4	361,0 14.304,8	2.162,6 81.471,7
1903	27.113,4 1.383.579,1	5.578,6 332.914,9	651,6 30.569,1	16.616,7 699.614,9	8.524,9 475.139,7	1.236,0 78.714,3	375,3 9.566,0	2.227,3 52.940,1
1904	26.793,4 1.535.960,3	5.522,8 342.434,3	651,3 27.823,6	16.400,5 765.347,4	8.899,0 460.231,8	1.314,5 40.424,3	441,0 29.835,7	2.147,1 59.828,2
1905	26.397,6 1.117.828,2	5.842,2 366.027,8	578,5 25.722,2	17.200,5 691.136,9	8.966,4 461.176,8	1.302,2 52.082,5	446,7 19.927,6	2.047,2 61.596,1
{ 1901 — 1905 }	26.758,3 1.318.630,0	5.498,1 342.799,2	626,5 24.837,4	15.840,1 640.682,9	8.477,0 433.007,1	1.253,6 70.546,1	407,6 16.204,4	2.167,7 60.737,6
къ общ. пл. пос. de la surface totale.	30,5	6,3	0,7	18,0	9,7	1,4	0,5	2,5
%/о къ об. вс. зерн. хл. du rend. des céréales.	34,1	8,9	0,6	16,6	11,2	1,8	0,4	1,6

шадь.—Surface cultivée.
Production totale.

(Въ тыс. десятинъ. En milliers de déciatines).
(Въ тыс. пудовъ. En milliers de pouds).

farineux alimentaires.			Всего продо- вольственныхъ хлѣбовъ Total des céréa- les et des farineux ali- mentaires.	Овесъ. Avoine.	Всего продо- вольственныхъ хлѣбовъ и ося. Total des céréa- les, des farineux alimentaires et de l'avoine.	Карто- фель. Pommes de terre.	Ленъ (сѣмя). Lin (graines).	Ковопля (сѣмя). Chanvre (graines).	Общая площадь и общій сборъ всѣхъ главнѣйш. полев. произвед. Surface et produc- tion totale pour toutes les cultures.
Просо. Millet.	Горохъ. Pois..	Чечевица и бобы. Lentilles, fèves, haricots.							

Caucase du Nord (4 gouv. et territ.).

291,5	2,8	2,6	3.750,5	255,2	4.005,7	85,4	171,8	23,8	4.285,7
9.812,3	124,3	99,3	180.863,3	10.573,1	191.436,4	18.015,1	1.947,6	345,4	211.744,5
269,8	3,0	4,0	4.018,5	278,5	4.297,0	85,8	166,8	23,4	4.573,0
10.450,3	125,4	189,0	213.082,6	14.276,9	227.359,5	26.940,2	2.457,4	409,2	257.166,3
287,9	2,1	2,8	4.242,2	285,0	4.527,2	86,0	100,0	19,8	4.733,9
16.407,8	98,7	136,4	227.578,5	16.782,2	244.360,7	29.152,4	795,6	468,2	274.776,9
318,8	2,3	2,5	4.451,4	350,8	4.802,2	69,0	58,1	16,2	4.939,5
7.314,0	84,8	64,3	207.066,7	12.931,3	220.988,0	14.604,0	729,9	251,5	236.573,4
268,5	3,0	3,7	4.465,3	314,4	4.779,7	75,7	25,7	18,2	4.894,3
13.102,6	160,2	219,3	265.053,5	19.696,8	284.750,3	34.843,1	792,8	283,3	310.669,3
286,3	2,6	3,1	4.185,6	296,8	4.482,4	80,5	103,2	19,2	4.685,3
11.417,4	118,7	150,7	218.939,3	14.852,1	233.791,4	22.711,0	1.344,6	351,6	258.198,6
6,1	0,0	0,1	89,3	6,4	95,7	1,7	2,2	0,4	100,0
4,9	0,0	0,1	93,6	6,4	100,0				

стямъ Имперіи. Totaux pour l'Empire (72 gouv. et prov.).

2.870,3	1.057,4	411,5	63.594,6	16.478,7	80.073,3	3.604,4	1.634,8	773,4	86.085,9
101.664,2	29.759,3	13.136,9	2.506.067,9	553.021,1	3.059.089,0	1.461.608,1	26.194,2	18.594,9	4.565.486,2
3.051,8	971,9	415,7	64.053,5	15.990,2	80.043,7	3.639,4	1.650,9	784,3	86.118,3
182.387,1	46.154,5	20.437,6	3.304.030,2	824.685,9	4.128.716,1	1.729.878,0	34.749,3	28.592,8	6.921.936,2
3.140,1	1.005,8	410,2	65.879,9	16.241,0	82.120,9	3.703,2	1.483,1	762,5	88.069,7
128.140,4	37.855,1	14.142,4	3.243.176,0	708.699,0	3.951.875,0	1.506.884,6	30.297,6	26.633,2	5.515.690,4
3.189,5	1.030,0	400,3	66.789,3	16.452,5	82.241,8	3.822,4	1.449,9	741,2	89.246,3
91.828,9	48.874,7	19.466,4	3.422.053,6	996.225,8	4.418.279,4	1.516.428,4	31.308,4	24.471,5	6.990.487,7
2.852,0	997,2	381,7	67.012,2	16.766,3	83.778,5	3.664,0	1.397,0	687,6	89.527,1
109.411,6	37.070,7	11.839,0	2.953.819,4	829.990,6	3.783.810,0	1.747.446,8	34.424,5	23.062,5	6.588.643,8
3.020,7	1.012,4	403,8	65.465,8	16.385,8	81.851,6	3.686,7	1.521,3	749,8	87.809,4
122.683,7	39.942,8	16.158,9	3.086.240,1	782.524,0	3.868.764,1	1.592.469,7	31.377,0	24.277,0	6.516.887,8
3,4	1,2	0,4	74,6	18,6	93,2	4,2	1,7	0,9	100,0
3,2	1,0	0,4	79,8	20,2	100,0				

II. А. 3. Урожайность съ 1 казенной десятины (въ пудлах): 1—на землях крестьянскихх надельныхх, 2—на землях владѣльческихх. (Цифры заключенныя въ скобки представляютъ неполныя средныя).

(По даннымъ Отдѣла Сельской Экономии и Сельскохозяйственной Статистики).

Production moyenne par déciatine (en pouds): 1—sur les terres de la population rurale, 2—des propriétaires particuliers. (Les chiffres en parenthèse expriment les moyennes incomplètes).

(D'après les données de la Division d'Economie rurale et de Statistique agricole).

Название районовъ, губерний и областей. Régions, gouvernements, provinces, territoires.	Годы. Années.	В л о с н а д ѣ т ѣ р е т о а щ е с с ы с ц и е т е р е с .																							
		О з и м ы е. Blés d'hiver.		Пшеница. Froment.		Овесъ. Avoine.		Ячмень. Orge.		Гречиха. Sarrasin.		Просо. Millet.		Кукуруза. Maïs.		Горохъ. Pois.		Картофель. Pommes de terre.		Лопъ (сыръ). Lin graines.		Копрека (сыръ). Chanvre graines.			
		1	2	1	2	1	2	1	2	1	2	1	2	1	2	1	2	1	2	1	2	1	2	1	2
		Рожь. Seigle.	Пшеница. Froment.	Овесъ. Avoine.	Ячмень. Orge.	Гречиха. Sarrasin.	Просо. Millet.	Кукуруза. Maïs.	Горохъ. Pois.	Картофель. Pommes de terre.	Лопъ (сыръ). Lin graines.	Копрека (сыръ). Chanvre graines.													
Петровская-Земле-дольская. Région du Centre agricole. Курская. Koursk. Среднее за—moyenne de . . .	1901—1905	63	78	65	71	68	70	36	40	49	58	(65)	60	60	463	608	(41)	46	48	62	69	48	48		
	1906—1910	64	77	64	69	67	73	38	45	60	66	—	60	60	59	663	(41)	43	43	46	48	48	48		
	1901—1910	62	83	68	72	71	77	43	49	62	62	—	58	58	492	630	(41)	44	44	45	49	49	49		
	1911	59	88	73	81	70	81	51	58	58	53	—	60	60	60	608	(41)	47	47	48	51	51	51		
	1912	69	90	70	82	68	81	68	86	86	82	74	—	72	83	623	717	34	37	46	46	46	46		
1913	61	87	79	103	81	83	80	103	75	92	89	50	38	80	562	675	48	46	46	52	52	52	52		
1914	65	93	82	106	81	83	45	46	81	88	63	96	—	40	71	603	729	53	52	52	52	57			
Орловская. Orel. Среднее за—moyenne de . . .	1901—1905	49	63	54	46	53	(38)	47	38	32	41	45	—	38	49	431	524	(30)	40	42	42	42			
	1906—1910	47	69	64	67	64	—	64	38	36	41	45	—	38	48	398	662	(30)	39	39	39	39			
	1901—1910	45	61	—	63	40	65	—	60	38	34	42	48	—	38	44	355	(30)	38	38	38	38			
	1911	56	74	—	63	49	64	51	38	44	36	70	—	52	59	385	636	(30)	40	40	40	40			
	1912	42	58	—	58	35	72	49	62	35	48	47	66	—	51	55	614	632	28	35	35	35			
1913	47	66	—	62	61	71	44	55	57	66	66	—	47	64	523	636	34	41	41	41	41				
1914	40	66	—	48	38	57	—	39	22	29	40	57	—	29	37	510	458	28	24	24	24				
Тульская. Toula. Среднее за—moyenne de . . .	1901—1905	63	62	66	60	60	(40)	62	35	38	42	42	—	39	49	476	532	(30)	39	39	39	39			
	1906—1910	44	67	60	63	61	—	68	31	36	44	46	—	61	60	638	678	(30)	36	36	36	36			
	1901—1910	51	62	60	60	61	—	65	33	37	45	45	—	45	64	507	654	(31)	35	35	35	35			
	1911	58	71	64	69	68	72	70	34	41	51	55	—	51	51	62	669	704	31	32	32	32			
	1912	56	80	65	81	75	82	56	50	50	60	70	—	49	63	807	651	36	37	37	37	37			
1913	57	82	—	77	59	47	60	60	70	—	—	—	60	63	497	561	36	34	34	34	34				
1914	33	52	44	58	40	68	70	56	39	49	57	—	49	63	493	36	31	31	31	31	31				
1914	33	52	44	58	40	68	70	56	39	49	57	—	49	63	493	36	31	31	31	31	31				
Рязанская. Riazan. Среднее за—moyenne de . . .	1901—1905	64	65	66	66	64	26	28	41	45	45	45	—	35	41	364	435	26	26	26	26	26			
	1906—1910	60	64	64	63	64	38	49	47	47	48	48	—	48	48	62	448	614	32	31	31	31			
	1901—1910	59	69	60	61	(67)	28	30	46	51	51	51	—	42	42	61	407	470	29	29	29	29			
	1911	53	66	66	66	64	28	31	45	45	45	45	—	54	60	558	616	38	31	31	31	31			
	1912	58	78	68	72	68	37	45	52	52	52	52	—	41	41	36	512	584	35	34	34	34			
1913	61	84	60	81	72	82	72	68	37	40	48	62	—	49	66	484	505	37	36	36	36				
1914	63	87	67	87	74	88	37	40	48	62	89	89	—	38	46	476	561	36	36	36	36				

В л и с д'б'т'р е т о а у т р е с к и с у т у р е с.

Годы. Années.	О з и м н е . Blés d'hiver.										Картофель. Pommes. de terre.	Льняк (стуж). Lin graines.	Копыль Шварге graines.										
	Рожь. Seigle.		Пшеница. Froment.		Овесъ. Avoine.		Ячмень. Orge.		Гречиха. Sarrasin.					Просо. Millet.		Куркума. Maïs.		Горохъ. Fois.					
	1	2	1	2	1	2	1	2	1	2				1	2	1	2	1	2				
Название районов, губерний и областей. Régions, gouvernements, provinces, territoires.	54	41	35	42	39	45	46	63	—	—	34	(45)	(55)	30	(29)	186	198	15	19	(24)	(23)		
	52	38	30	40	35	42	42	60	—	—	34	40	(56)	(36)	36	(29)	233	237	26	29	(26)	(26)	
	51	38	32	41	37	44	44	61	—	—	32	37	(56)	(37)	33	(35)	219	218	20	24	(30)	(30)	
	1911	21	27	24	28	24	35	35	32	17	40	33	65	75	27	13	247	311	28	34	33	33	
	1912	54	40	33	35	37	45	43	52	21	—	40	50	50	29	318	320	31	34	19	19		
Донская область. Territ. des cosaques du Don.	53	64	43	63	54	62	68	75	70	78	—	56	51	57	55	41	441	392	43	45	45	33	
	37	48	36	47	33	42	42	51	—	—	28	29	51	45	23	21	319	325	24	23	31	29	
	77	90	82	99	(61)	67	65	85	78	46	60	66	77	64	61	468	539	(38)	(39)	(38)	(38)		
	65	72	62	77	(59)	63	67	82	64	77	62	70	70	70	62	74	474	578	54	41	44	47	
	1910	30	35	33	37	35	40	40	39	33	48	53	62	67	62	70	517	577	32	40	(40)	(40)	
Юго-Западная. Sud-Ouest.	88	75	75	90	53	68	79	95	83	79	70	97	90	95	78	84	577	712	32	40	(40)	(40)	
	1911	69	78	67	82	80	85	100	75	64	65	67	68	90	94	75	88	508	569	34	45	50	51
	1912	80	87	82	92	59	70	70	78	58	61	78	83	89	83	72	77	431	575	40	41	51	50
	1913	81	90	84	100	72	71	77	78	89	58	54	60	87	60	82	69	485	571	40	49	55	55
	1914	78	92	71	88	51	56	72	83	73	83	61	50	85	71	79	76	550	543	52	60	57	45
Киевская. Kiev.	88	102	65	107	64	62	76	91	69	81	49	52	67	80	83	536	639	(35)	(35)	(34)	(34)		
	72	79	67	77	(52)	68	72	82	67	74	65	67	78	87	77	537	631	42	46	(46)	(46)		
	80	91	81	92	(53)	69	74	87	68	78	69	73	89	94	69	80	537	537	(31)	(31)	(31)	(31)	
	1910	30	35	33	37	35	40	40	39	33	48	53	62	67	62	70	517	577	32	40	(40)	(40)	
	1911	83	97	80	101	38	54	59	68	61	68	77	86	96	100	88	85	650	651	24	34	48	55
Волынская. Volhynie.	96	108	83	120	55	63	83	96	78	88	68	86	76	82	76	82	569	640	37	42	52	37	
	1912	96	108	83	120	55	63	83	96	78	88	68	86	76	82	76	82	569	640	37	42	52	37
	1913	96	108	83	120	55	63	83	96	78	88	68	86	76	82	76	82	569	640	37	42	52	37
	1914	89	97	80	101	34	63	79	86	78	89	56	57	61	70	89	110	582	647	38	44	54	54
	1914	89	97	80	101	34	63	79	86	78	89	56	57	61	70	89	110	582	647	38	44	54	54
Среднее за—moyenne de . . .	61	68	58	62	44	65	52	62	65	59	48	71	69	71	69	63	470	540	(37)	(39)	(38)	(38)	
	53	58	62	65	42	65	64	66	68	62	46	46	46	46	46	46	506	537	(41)	(41)	(39)	(39)	
	1910	57	64	67	74	(48)	67	59	69	67	61	49	55	76	60	60	487	637	(39)	(39)	(39)	(39)	
	1910	62	70	67	74	46	45	53	61	39	52	56	51	72	51	62	79	612	612	44	32	40	42
	1911	66	69	71	72	45	65	67	75	61	65	68	68	68	68	68	68	529	529	43	35	40	40
Среднее за—moyenne de . . .	60	67	66	72	51	61	66	78	66	75	48	48	48	48	48	48	527	581	45	36	47	36	
	74	74	71	72	51	61	66	78	66	75	48	48	48	48	48	48	527	581	45	36	47	36	
	71	74	71	72	51	61	66	78	66	75	48	48	48	48	48	48	527	581	45	36	47	36	
	1914	71	74	71	72	51	61	66	78	66	75	48	48	48	48	48	527	581	45	36	47	36	
	1914	71	74	71	72	51	61	66	78	66	75	48	48	48	48	48	527	581	45	36	47	36	

*Малороссійскія.
Petite Russie.*

Харьковская. Kharkow.
Среднее за—moyenne de
1901—1905
1906—1910
1901—1910
1911
1912
1913
1914

Черниговская. Tcherni-
gibow.
Среднее за—moyenne de
1901—1905
1906—1910
1901—1910
1911
1912
1913
1914

Подлявская. Poltava.
Среднее за—moyenne de
1901—1905
1906—1910
1901—1910
1911
1912
1913
1914

Провлянская.
Région des gouvernements
industriels.
Владимирская. Vladimir.
Среднее за—moyenne de
1901—1905
1906—1910
1901—1910
1910
1911
1912
1913
1914

Московская. Moscou.
Среднее за—moyenne de
1901—1905
1906—1910
1901—1910
1910
1911
1912
1913
1914

57	59	64	64	68	67	74	74	65	71	38	32	45	54	(52)	(74)	49	57	497	533	31	37	33	35
54	73	64	73	61	67	64	70	61	66	36	44	59	65	65	83	46	43	520	578	32	38	32	36
55	74	67	79	63	69	67	72	63	69	29	38	48	60	60	(79)	47	50	437	537	33	39	34	39
62	81	64	88	67	71	67	75	69	73	51	53	64	69	88	102	60	53	475	581	34	41	46	47
59	81	69	81	66	67	67	73	68	74	49	59	65	68	100	88	60	56	571	655	37	42	45	44
76	81	69	83	64	70	78	82	68	82	55	55	65	78	101	97	82	585	667	42	52	50	48	
76	85	83	83	78	74	81	84	81	83	53	52	65	82	100	95	88	543	658	58	55	50	48	
70	85	81	89	49	59	75	75	63	63	37	45	65	76	94	60	60	585	653	38	39	40	46	
51	63	61	69	62	62	64	64	61	69	38	39	63	62	—	65	45	51	560	571	38	40	37	35
46	67	66	67	66	67	67	67	67	67	37	37	66	61	—	66	45	48	580	582	39	39	34	32
44	67	65	66	44	44	44	44	44	44	36	36	60	61	—	67	44	44	580	582	40	40	34	32
55	70	75	75	44	45	44	45	44	45	37	37	60	61	—	78	30	515	582	23	24	31	32	
49	61	61	73	60	69	69	70	65	71	39	41	60	68	—	—	62	60	632	699	40	41	48	41
48	61	73	80	63	80	80	81	68	80	39	41	64	68	—	—	60	640	677	48	50	41	39	
51	61	74	82	64	72	72	73	67	73	35	35	65	73	—	—	41	46	569	629	42	37	40	38
53	65	74	82	57	51	44	50	60	55	37	35	75	79	—	—	40	463	653	768	39	33	44	43
72	87	72	87	68	67	67	77	64	73	41	46	67	66	70	71	67	64	462	536	44	47	37	40
61	72	67	68	65	63	60	72	61	70	45	43	62	71	(60)	83	66	569	636	39	46	39	42	
66	79	64	79	67	67	65	76	67	71	46	46	70	78	(60)	83	67	610	680	41	46	38	41	
71	85	64	74	59	65	81	94	70	77	61	61	67	64	85	101	64	619	720	43	52	44	52	
82	96	72	84	49	58	82	95	72	81	63	69	72	80	103	101	72	639	796	42	52	44	45	
87	100	93	105	74	88	86	99	84	96	48	54	68	80	123	126	84	73	687	792	51	51	58	55
83	96	90	105	52	62	69	82	63	73	49	56	70	88	125	128	90	67	771	855	53	53	54	57
51	69	45	—	46	48	49	55	64	65	38	39	39	34	—	—	35	40	421	468	35	31	(38)	—
37	45	—	—	47	49	50	57	64	66	29	29	29	24	—	—	43	42	377	432	36	32	(32)	—
44	53	—	—	47	49	50	56	60	62	26	27	27	24	—	—	39	41	399	435	24	20	(30)	—
48	63	—	—	40	41	54	57	56	48	26	20	25	33	—	—	48	48	570	628	21	20	24	—
52	60	—	—	56	43	67	62	70	40	20	20	23	30	—	—	51	55	512	519	34	31	—	—
55	67	—	—	62	44	65	63	68	59	23	23	23	32	—	—	55	55	467	467	30	30	—	—
50	57	—	—	62	54	62	68	59	71	23	23	23	32	—	—	55	49	470	466	36	36	—	—
50	55	—	—	36	33	33	32	37	41	23	23	23	—	—	—	13	17	411	462	17	15	—	—
69	70	—	—	—	—	—	—	40	46	32	29	29	(33)	—	—	35	37	419	470	37	31	(28)	—
36	48	—	—	—	51	52	64	41	41	31	36	(36)	(44)	—	—	46	49	374	394	26	27	31	—
44	69	—	—	—	47	49	63	49	49	33	33	(35)	(39)	—	—	40	43	397	437	26	29	(30)	—
51	69	—	—	—	47	49	63	49	49	33	33	43	37	—	—	41	42	584	590	26	31	36	38
50	76	—	—	—	48	58	79	57	57	45	45	45	47	—	—	43	43	693	693	27	27	36	—
60	77	—	—	—	51	58	75	67	69	36	36	47	47	—	—	45	45	572	572	27	27	34	—
64	68	—	—	—	48	66	76	57	69	37	36	—	—	—	—	47	47	445	445	27	27	34	—
44	51	—	—	—	23	34	48	25	31	30	24	—	—	—	—	22	22	491	534	22	19	24	—

В л и с д е т е р о а у в р е с ц и т у р е с .

О з н а ч е н и я .
B l e s d ' h i v e r .

Название районов,
губерний и областей.
Régions, gouvernements,
provinces, territoires.

Годы.
Années.

Пшеница.
Froment.

Овес.
Avoine.

Ячмень.
Orge.

Гречиха.
Sarrasin.

Горох.
Pois.

Картофель.
Pommes.
de terre.

Лен.
(Фая).
Lin
graines.

Конопля
(Фая).
Chanvre,
graines.

Годы. Années.	Пшеница. Froment.		Овес. Avoine.		Ячмень. Orge.		Гречиха. Sarrasin.		Горох. Pois.		Картофель. Pommes. de terre.		Лен. (Фая). Lin graines.		Конопля (Фая). Chanvre, graines.		
	1	2	1	2	1	2	1	2	1	2	1	2	1	2	1	2	
Калужская. Kalouga. Среднее за —поуанне de	1901—1905	48	57	43	61	46	51	36	30	28	39	404	36	31	34	35	
	1906—1910	39	40	37	43	35	30	38	(41)	—	—	315	379	27	39	31	39
	1901—1910	29	49	48	60	44	50	39	(36)	—	—	323	369	29	33	32	39
	1910	46	57	46	59	38	41	33	41	—	—	325	350	25	30	32	38
	1911	38	56	35	57	31	37	26	34	—	—	329	355	22	26	27	34
Тверская. Tver. Среднее за —поуанне de	1901—1905	49	62	51	67	51	57	31	34	—	—	419	467	20	23	(37)	(38)
	1906—1910	38	62	60	61	69	63	34	34	—	—	378	424	22	26	30	(30)
	1901—1910	43	69	61	61	58	54	27	34	—	—	356	446	21	24	(37)	(31)
	1910	47	66	50	64	52	50	28	34	—	—	432	507	22	21	21	23
	1911	35	62	47	62	39	30	26	34	—	—	419	519	21	16	16	18
Ярославская. Jaroslav. Среднее за —поуанне de	1901—1905	53	69	56	67	65	71	42	—	—	—	574	523	26	28	25	34
	1906—1910	46	57	—	—	—	—	—	—	—	—	475	543	23	25	24	—
	1901—1910	48	57	—	—	—	—	—	—	—	—	484	511	14	17	17	—
	1910	69	70	64	68	69	61	33	37	—	—	441	492	29	23	—	—
	1911	49	68	46	64	67	65	—	—	—	—	454	447	22	24	—	—
Костромская. Kostroma. Среднее за —поуанне de	1901—1905	60	66	56	66	68	68	—	—	—	—	462	487	20	26	—	—
	1906—1910	49	64	66	66	68	63	—	—	—	—	459	470	22	24	—	—
	1901—1910	54	64	48	58	57	50	—	—	—	—	453	470	22	24	—	—
	1910	58	67	58	68	52	50	—	—	—	—	484	520	26	31	—	—
	1911	60	68	58	68	52	50	—	—	—	—	463	520	26	31	—	—
Могилевская. Moguilew. Среднее за —поуанне de	1901—1905	52	74	—	—	—	—	—	—	—	—	566	647	27	28	—	—
	1906—1910	46	54	—	—	—	—	—	—	—	—	500	585	28	27	—	—
	1901—1910	46	54	—	—	—	—	—	—	—	—	487	520	17	20	—	—
	1910	61	67	65	74	74	84	57	—	—	—	500	595	22	28	—	—
	1911	46	54	—	—	—	—	—	—	—	—	470	505	28	30	—	—

Эльборуссия.
Russie Blanche.

1901—1905	44	55	60	61	38	44	48	48	51	27	29	40	35	—	—	—	—	40	42	44	514	36	39	(27)
1906—1910	41	51	52	59	43	48	50	48	51	39	30	48	40	—	—	—	—	47	45	459	509	36	38	(29)
1901—1910	47	57	52	60	40	46	50	48	51	30	30	44	38	—	—	—	—	44	44	435	637	32	30	(28)
1911	54	65	61	77	49	50	58	59	63	37	35	54	47	—	—	—	—	44	43	453	556	34	33	(27)
1912	55	67	60	80	55	58	65	68	70	32	33	52	47	—	—	—	—	58	61	555	609	38	36	35
1913	47	55	55	64	53	50	56	65	68	28	32	36	47	—	—	—	—	52	56	459	556	39	32	36
1914	55	65	59	82	45	47	53	48	55	35	38	50	50	—	—	—	—	41	45	488	598	35	38	35
1901—1905	34	42	34	46	39	34	42	42	39	18	20	—	—	—	—	—	—	27	31	323	392	13	15	(22)
1906—1910	34	43	31	42	41	41	47	47	40	21	26	—	—	—	—	—	—	86	46	378	430	17	20	28
1901—1910	34	43	39	49	39	38	45	37	44	29	26	—	—	—	—	—	—	39	39	366	411	16	17	(23)
1911	48	55	38	52	30	48	34	36	38	48	36	—	—	—	—	—	—	35	42	403	449	18	20	38
1912	43	53	41	54	42	44	48	54	48	56	18	36	—	—	—	—	—	30	42	430	459	18	20	31
1913	52	61	44	67	38	38	38	38	44	45	18	28	—	—	—	—	—	30	42	430	459	18	20	31
1914	45	52	46	54	25	27	18	22	21	25	17	19	—	—	—	—	—	39	52	311	356	18	20	30
1901—1905	55	68	(60)	(76)	53	54	63	50	59	32	36	—	—	—	—	—	—	15	17	371	437	10	10	17
1906—1910	42	54	—	(47)	53	54	63	60	48	66	39	—	—	—	—	—	—	35	50	433	512	26	29	34
1901—1910	42	54	—	(46)	53	53	61	49	57	30	34	—	—	—	—	—	—	48	62	350	409	22	27	37
1911	60	78	—	71	28	32	38	42	35	42	40	—	—	—	—	—	—	30	47	406	469	22	25	39
1912	85	82	—	69	54	55	58	62	65	37	38	—	—	—	—	—	—	48	49	547	620	22	25	39
1913	59	75	69	74	31	34	35	37	35	36	38	—	—	—	—	—	—	55	68	475	608	29	30	40
1914	55	67	—	—	37	35	34	34	37	28	24	—	—	—	—	—	—	52	60	389	485	25	27	42
1901—1905	39	46	41	51	35	37	35	39	38	19	18	—	—	—	—	—	—	32	36	374	433	22	21	(23)
1906—1910	39	46	49	50	39	44	41	46	45	46	39	—	—	—	—	—	—	41	48	374	460	27	28	(20)
1901—1910	48	48	43	69	38	40	38	43	45	46	39	—	—	—	—	—	—	38	49	374	462	26	26	(24)
1911	51	58	52	61	41	44	42	49	54	19	22	—	—	—	—	—	—	43	42	415	486	16	16	(26)
1912	43	52	49	42	43	49	48	48	56	31	21	—	—	—	—	—	—	48	54	484	545	23	23	25
1913	43	52	57	50	50	58	53	63	51	25	25	—	—	—	—	—	—	47	55	465	456	23	27	25
1914	45	55	45	65	39	38	44	39	33	21	25	—	—	—	—	—	—	27	38	344	439	28	18	19
1901—1905	54	69	67	69	49	53	49	57	49	37	(34)	—	—	—	—	—	—	41	49	370	434	35	37	(28)
1906—1910	52	62	62	62	60	61	60	61	60	49	(31)	—	—	—	—	—	—	47	68	397	448	29	29	(27)
1901—1910	63	64	66	68	50	62	68	68	60	59	(28)	—	—	—	—	—	—	44	63	393	456	29	29	(27)
1911	55	69	62	71	65	69	68	68	68	25	25	—	—	—	—	—	—	55	63	518	546	36	32	25
1912	70	81	71	88	61	67	68	66	54	37	30	—	—	—	—	—	—	40	46	406	412	28	29	18
1913	61	75	73	79	61	68	70	61	69	32	31	—	—	—	—	—	—	58	58	464	511	33	37	25
1914	65	68	61	76	45	45	49	47	39	16	16	—	—	—	—	—	—	32	37	380	443	21	22	27
1901—1905	46	59	50	66	38	40	36	43	44	28	28	—	—	—	—	—	—	33	39	380	429	31	38	(29)
1906—1910	47	53	59	68	41	44	39	44	46	50	36	—	—	—	—	—	—	47	49	382	450	27	37	(24)
1901—1910	47	53	52	62	38	38	38	38	38	36	24	—	—	—	—	—	—	37	47	429	474	27	36	(29)
1911	60	69	66	82	38	38	38	38	38	29	49	—	—	—	—	—	—	29	33	432	451	35	37	(28)
1912	69	68	68	72	48	57	61	70	29	35	33	—	—	—	—	—	—	49	60	414	397	37	32	31
1913	52	60	59	67	45	41	54	52	54	37	37	—	—	—	—	—	—	47	44	402	463	47	44	35
1914	67	66	65	71	57	62	50	53	67	26	25	—	—	—	—	—	—	50	58	464	565	44	40	31
	67	66	65	71	57	62	50	53	67	26	25	—	—	—	—	—	—	51	58	464	565	45	46	32

Минск. Minsk.

Витебская. Vitebsk.

Смоленская. Smolensk.

Литовская. Lithuanie.

Валенская. Vlno.

Ковенская. Kovno.

Гродненская. Grodno.

Название районов, губерний и областей. Régions, gouvernements, provinces, territoires.	В е с н я д е т ь о в е с у б у г е с .																					
	О з и м ы е. Blés d'hiver.		Пшеница. Froment.		Ячмень. Orge.		Гречиха. Sarrasin.		Просо. Millet.		Кукуруза. Maïs.		Горох. Pois.		Картофель. Pommes de terre.		Лен. (сымя). Lin graines.		Копыль. Chanvre graines.			
	1	2	1	2	1	2	1	2	1	2	1	2	1	2	1	2	1	2	1	2		
Приозерная. Région des lacs. Петроградская. Petrograd. Среднее за—среднее de . . .	1901—1905	65	63	45	61	63	69	—	—	—	—	—	36	48	484	696	(21)	(48)	—	—		
	1906—1910	61	69	55	69	60	68	—	—	—	—	—	62	60	618	662	(21)	(26)	—	—		
	1910	62	66	56	67	64	65	—	—	—	—	—	59	63	592	644	(21)	(30)	—	—		
	1911	65	74	—	70	68	75	—	—	—	—	—	47	41	579	598	15	19	—	—		
	1912	75	77	—	72	50	43	57	66	59	60	—	—	39	44	545	597	20	16	—	—	
1913	63	73	—	48	48	54	67	70	62	67	—	—	47	52	497	467	22	19	—	—		
1914	63	70	—	51	56	49	55	39	40	—	—	—	39	20	535	579	18	15	—	—		
Псковская. Pskov. Среднее за—среднее de . . .	1901—1905	39	63	36	63	42	44	63	49	60	31	35	—	38	324	422	12	13	(16)	(25)		
	1906—1910	43	66	39	67	44	41	46	66	65	65	64	—	45	401	606	16	23	(20)	(22)		
	1910	41	65	37	65	35	43	45	62	29	27	—	—	38	47	368	464	14	15	(26)	(29)	
	1911	49	60	40	50	55	38	41	51	45	52	29	—	48	51	459	531	16	25	31	31	
	1912	43	65	34	54	61	54	64	21	24	—	—	—	36	66	479	560	16	30	20	25	
1913	50	63	45	69	51	61	60	68	57	64	26	29	—	45	41	405	443	16	16	—	—	
1914	57	68	53	78	26	41	23	27	23	28	15	18	—	18	27	383	483	9	10	9	10	
Новгородская. Novgorod. Среднее за—среднее de . . .	1901—1905	39	69	—	46	48	53	—	—	—	—	—	—	41	48	401	439	21	20	(19)	(19)	
	1906—1910	43	65	—	59	62	69	—	—	—	—	—	—	44	46	436	476	22	23	(21)	(21)	
	1910	41	63	—	47	64	49	66	26	27	—	—	—	44	48	402	494	22	23	(21)	(21)	
	1911	44	57	—	41	55	60	59	54	62	25	26	—	54	47	492	499	23	24	—	—	
	1912	47	54	—	44	60	54	68	69	32	26	—	—	46	53	392	485	25	27	24	—	
1913	59	68	—	—	62	48	53	53	61	27	25	—	45	59	479	470	25	28	21	28		
1914	52	63	—	—	63	56	62	60	65	33	—	—	50	52	422	435	26	27	—	—		
1901—1905	49	64	—	—	44	48	47	63	—	—	—	—	35	—	311	337	(14)	—	(16)	—		
1906—1910	49	64	—	—	46	62	56	68	—	—	—	—	40	—	348	364	(16)	—	(16)	—		
1910	46	69	—	—	49	69	61	65	—	—	—	—	37	—	329	351	(16)	—	(16)	—		
1911	51	64	—	—	55	66	62	65	—	—	—	—	43	—	375	385	(14)	—	(14)	—		
1912	54	52	—	—	48	58	62	63	—	—	—	—	45	—	395	285	15	19	18	—		
1913	52	54	—	—	55	53	58	56	—	—	—	—	43	—	417	384	16	16	22	—		
1914	45	42	—	—	29	34	30	33	—	—	—	—	27	20	366	340	12	—	16	—		
Олонецкая. Oloneitz. Среднее за—среднее de . . .	1901—1905	62	73	63	74	63	64	64	64	64	36	29	—	45	68	690	649	21	22	(19)	(27)	
	1906—1910	72	68	68	76	67	67	67	67	67	37	37	—	66	66	686	655	26	27	(19)	(27)	
	1910	67	78	65	77	65	61	61	61	61	37	37	—	51	62	643	602	29	29	25	(24)	
	1911	88	84	82	90	59	71	61	72	71	81	37	55	—	52	69	653	707	28	28	30	36
	1912	79	82	78	83	64	73	62	70	73	80	35	—	60	71	645	724	28	29	30	46	
1913	76	84	79	85	66	68	68	72	63	72	31	—	64	65	692	611	24	24	28	33		
1914	84	81	87	90	85	44	88	41	88	87	18	26	—	32	23	516	481	11	13	13	13	
Лифляндская. Livonie. Среднее за—среднее de . . .	1901—1905	62	83	63	74	63	64	64	64	64	36	29	—	45	68	690	649	21	22	(19)	(27)	
	1906—1910	72	68	68	76	67	67	67	67	67	37	37	—	66	66	686	655	26	27	(19)	(27)	
	1910	67	78	65	77	65	61	61	61	61	37	37	—	51	62	643	602	29	29	25	(24)	
	1911	88	84	82	90	59	71	61	72	71	81	37	55	—	52	69	653	707	28	28	30	36
	1912	79	82	78	83	64	73	62	70	73	80	35	—	60	71	645	724	28	29	30	46	
1913	76	84	79	85	66	68	68	72	63	72	31	—	64	65	692	611	24	24	28	33		
1914	84	81	87	90	85	44	88	41	88	87	18	26	—	32	23	516	481	11	13	13	13	

В и с д а т е т о в а ц т р е с ц и т е .
 Я . Д . е т о в а ц т р е с ц и т е .
 О з и м ь е .
 Blés d'hiver.

Название районов, губерний и областей.
 Régions, gouvernements, provinces, territoires.

Годы.
 Années.

Годы. Années.	Рожь. Seigle.		Пшеница. Froment.		Овес. Avoine.		Ячмень. Orge.		Гречиха. Sarrasin.		Просо. Millet.		Куркуруза. Maïs.		Горохъ. Fois.		Картофель. Pommes et leges.		Ловъ. (сыма). Liti graines.		Копыля (сыма). Savarte graines.	
	1	2	1	2	1	2	1	2	1	2	1	2	1	2	1	2	1	2	1	2	1	2
1901—1905	57	64	56	60	66	69	63	69	36	37	53	53	—	—	42	43	410	465	83	82	—	—
1906—1910	64	70	66	70	66	74	83	44	47	87	69	64	—	—	51	55	509	549	36	35	—	—
1910	74	83	83	90	83	85	60	65	76	54	60	101	81	—	55	55	700	740	30	35	—	—
1911	84	93	89	82	88	100	42	50	(59)	(56)	(79)	(73)	—	—	62	70	500	500	(39)	(47)	—	—
1912	84	90	(83)	104	(111)	(79)	(55)	(37)	(79)	(73)	(73)	(73)	—	—	65	67	716	778	(45)	(45)	—	—
1913	76	86	85	90	(83)	76	86	80	100	(91)	(49)	(88)	—	—	78	80	570	700	(39)	(38)	—	—
1914	—	—	—	—	—	—	—	—	—	—	—	—	—	—	—	—	—	—	—	—	—	—
1901—1905	59	65	60	70	66	54	65	68	39	38	63	68	—	—	51	59	522	582	39	31	—	—
1906—1910	67	73	81	86	—	61	67	72	49	77	73	73	—	—	70	76	661	694	48	30	—	—
1910	60	72	71	80	87	84	80	90	54	57	93	50	—	—	62	66	782	808	44	31	—	—
1911	79	83	87	97	(91)	(71)	(72)	(80)	(88)	(85)	(53)	(54)	—	—	(60)	(63)	(394)	(422)	45	31	—	—
1912	90	100	96	100	(91)	(85)	(90)	(101)	(80)	(82)	(95)	(73)	—	—	85	91	(800)	(809)	(44)	(38)	—	—
1913	83	95	95	(91)	(90)	86	87	(97)	(106)	(98)	(98)	(73)	—	—	(96)	(94)	(735)	(810)	(40)	(37)	—	—
1914	—	—	—	—	—	—	—	—	—	—	—	—	—	—	—	—	—	—	—	—	—	—
1901—1905	53	66	69	81	63	73	51	59	64	73	28	36	—	—	38	43	498	558	32	20	—	—
1906—1910	61	65	64	74	66	78	66	72	71	81	35	39	—	—	58	63	642	692	37	24	—	—
1910	60	66	67	78	65	76	64	66	68	63	79	81	—	—	68	69	629	670	35	23	—	—
1911	74	81	81	91	82	87	87	80	84	82	84	96	—	—	46	57	726	788	29	20	—	—
1912	67	73	(73)	(81)	(80)	(84)	(56)	(70)	(78)	(82)	(17)	(84)	—	—	(68)	(70)	(462)	(482)	(39)	(35)	—	—
1913	76	83	(86)	(86)	(86)	(86)	(86)	(86)	(86)	(86)	(86)	(86)	—	—	(52)	(53)	(785)	(768)	29	(26)	—	—
1914	68	75	79	89	(97)	(95)	(62)	(74)	68	70	(80)	(37)	—	—	(62)	(65)	610	(688)	(33)	(17)	—	—
1901—1905	56	65	66	68	64	46	46	56	62	59	31	47	—	—	38	44	436	493	35	38	—	—
1906—1910	63	66	65	71	62	69	69	62	36	40	61	55	—	—	56	56	495	521	36	40	—	—
1910	67	66	62	71	62	49	48	57	44	44	55	—	—	47	51	465	507	36	39	—	—	
1911	60	70	83	90	43	38	40	50	50	51	44	—	—	15	16	583	631	31	32	—	—	
1912	72	85	82	90	(91)	(61)	(53)	(63)	(66)	(64)	(37)	(39)	—	—	(48)	(48)	(401)	(485)	(45)	(35)	—	—
1913	68	80	80	84	(90)	(57)	(49)	(50)	(61)	(60)	(81)	(60)	—	—	(64)	(64)	(472)	(485)	(45)	(40)	—	—
1914	65	70	78	(86)	(80)	60	65	64	74	46	(41)	(60)	—	—	(62)	(70)	630	670	(45)	(47)	—	—
1901—1905	67	65	71	78	63	73	69	62	64	73	49	64	—	—	48	53	600	676	36	34	—	—
1906—1910	67	69	69	83	72	75	60	72	56	82	60	74	—	—	69	69	723	784	46	46	—	—
1910	67	67	74	81	68	72	66	70	78	47	76	71	—	—	57	62	687	760	41	41	—	—
1911	84	84	90	92	63	65	50	60	70	88	88	86	—	—	58	62	876	980	37	45	—	—
1912	73	85	(82)	(83)	(86)	(83)	(86)	(84)	(84)	(84)	(81)	(81)	—	—	(78)	(77)	(718)	(726)	(46)	(42)	—	—
1913	81	91	(88)	(88)	(88)	(88)	(88)	(88)	(88)	(88)	(88)	(88)	—	—	(89)	(89)	(800)	(850)	(47)	(38)	—	—
1914	61	74	76	78	(80)	(80)	74	80	80	(91)	(45)	(91)	—	—	(69)	(69)	760	800	(41)	(41)	—	—

Привислинскія. Pologne.

Варшавская. Varsovie.

Среднее за — moyenne de . . .

Калицкая. Kalisch.

Среднее за — moyenne de . . .

Кельцкая. Keltzy.

Среднее за — moyenne de . . .

Ломжинская. Lomja.

Среднее за — moyenne de . . .

Люблинская. Lubline.

Среднее за — moyenne de . . .

Петровскск. Petrokov.

1901-1905	60	61	63	70	74	77	80	82	85	86	87	88	89	90	91	92	93	94	95	96	97	98	99	100	101	102	103	104	105	106	107	108	109	110	111	112	113	114	115	116	117	118	119	120	121	122	123	124	125	126	127	128	129	130	131	132	133	134	135	136	137	138	139	140	141	142	143	144	145	146	147	148	149	150	151	152	153	154	155	156	157	158	159	160	161	162	163	164	165	166	167	168	169	170	171	172	173	174	175	176	177	178	179	180	181	182	183	184	185	186	187	188	189	190	191	192	193	194	195	196	197	198	199	200	201	202	203	204	205	206	207	208	209	210	211	212	213	214	215	216	217	218	219	220	221	222	223	224	225	226	227	228	229	230	231	232	233	234	235	236	237	238	239	240	241	242	243	244	245	246	247	248	249	250	251	252	253	254	255	256	257	258	259	260	261	262	263	264	265	266	267	268	269	270	271	272	273	274	275	276	277	278	279	280	281	282	283	284	285	286	287	288	289	290	291	292	293	294	295	296	297	298	299	300	301	302	303	304	305	306	307	308	309	310	311	312	313	314	315	316	317	318	319	320	321	322	323	324	325	326	327	328	329	330	331	332	333	334	335	336	337	338	339	340	341	342	343	344	345	346	347	348	349	350	351	352	353	354	355	356	357	358	359	360	361	362	363	364	365	366	367	368	369	370	371	372	373	374	375	376	377	378	379	380	381	382	383	384	385	386	387	388	389	390	391	392	393	394	395	396	397	398	399	400	401	402	403	404	405	406	407	408	409	410	411	412	413	414	415	416	417	418	419	420	421	422	423	424	425	426	427	428	429	430	431	432	433	434	435	436	437	438	439	440	441	442	443	444	445	446	447	448	449	450	451	452	453	454	455	456	457	458	459	460	461	462	463	464	465	466	467	468	469	470	471	472	473	474	475	476	477	478	479	480	481	482	483	484	485	486	487	488	489	490	491	492	493	494	495	496	497	498	499	500	501	502	503	504	505	506	507	508	509	510	511	512	513	514	515	516	517	518	519	520	521	522	523	524	525	526	527	528	529	530	531	532	533	534	535	536	537	538	539	540	541	542	543	544	545	546	547	548	549	550	551	552	553	554	555	556	557	558	559	560	561	562	563	564	565	566	567	568	569	570	571	572	573	574	575	576	577	578	579	580	581	582	583	584	585	586	587	588	589	590	591	592	593	594	595	596	597	598	599	600	601	602	603	604	605	606	607	608	609	610	611	612	613	614	615	616	617	618	619	620	621	622	623	624	625	626	627	628	629	630	631	632	633	634	635	636	637	638	639	640	641	642	643	644	645	646	647	648	649	650	651	652	653	654	655	656	657	658	659	660	661	662	663	664	665	666	667	668	669	670	671	672	673	674	675	676	677	678	679	680	681	682	683	684	685	686	687	688	689	690	691	692	693	694	695	696	697	698	699	700	701	702	703	704	705	706	707	708	709	710	711	712	713	714	715	716	717	718	719	720	721	722	723	724	725	726	727	728	729	730	731	732	733	734	735	736	737	738	739	740	741	742	743	744	745	746	747	748	749	750	751	752	753	754	755	756	757	758	759	760	761	762	763	764	765	766	767	768	769	770	771	772	773	774	775	776	777	778	779	780	781	782	783	784	785	786	787	788	789	790	791	792	793	794	795	796	797	798	799	800	801	802	803	804	805	806	807	808	809	810	811	812	813	814	815	816	817	818	819	820	821	822	823	824	825	826	827	828	829	830	831	832	833	834	835	836	837	838	839	840	841	842	843	844	845	846	847	848	849	850	851	852	853	854	855	856	857	858	859	860	861	862	863	864	865	866	867	868	869	870	871	872	873	874	875	876	877	878	879	880	881	882	883	884	885	886	887	888	889	890	891	892	893	894	895	896	897	898	899	900	901	902	903	904	905	906	907	908	909	910	911	912	913	914	915	916	917	918	919	920	921	922	923	924	925	926	927	928	929	930	931	932	933	934	935	936	937	938	939	940	941	942	943	944	945	946	947	948	949	950	951	952	953	954	955	956	957	958	959	960	961	962	963	964	965	966	967	968	969	970	971	972	973	974	975	976	977	978	979	980	981	982	983	984	985	986	987	988	989	990	991	992	993	994	995	996	997	998	999	1000
-----------	----	----	----	----	----	----	----	----	----	----	----	----	----	----	----	----	----	----	----	----	----	----	----	-----	-----	-----	-----	-----	-----	-----	-----	-----	-----	-----	-----	-----	-----	-----	-----	-----	-----	-----	-----	-----	-----	-----	-----	-----	-----	-----	-----	-----	-----	-----	-----	-----	-----	-----	-----	-----	-----	-----	-----	-----	-----	-----	-----	-----	-----	-----	-----	-----	-----	-----	-----	-----	-----	-----	-----	-----	-----	-----	-----	-----	-----	-----	-----	-----	-----	-----	-----	-----	-----	-----	-----	-----	-----	-----	-----	-----	-----	-----	-----	-----	-----	-----	-----	-----	-----	-----	-----	-----	-----	-----	-----	-----	-----	-----	-----	-----	-----	-----	-----	-----	-----	-----	-----	-----	-----	-----	-----	-----	-----	-----	-----	-----	-----	-----	-----	-----	-----	-----	-----	-----	-----	-----	-----	-----	-----	-----	-----	-----	-----	-----	-----	-----	-----	-----	-----	-----	-----	-----	-----	-----	-----	-----	-----	-----	-----	-----	-----	-----	-----	-----	-----	-----	-----	-----	-----	-----	-----	-----	-----	-----	-----	-----	-----	-----	-----	-----	-----	-----	-----	-----	-----	-----	-----	-----	-----	-----	-----	-----	-----	-----	-----	-----	-----	-----	-----	-----	-----	-----	-----	-----	-----	-----	-----	-----	-----	-----	-----	-----	-----	-----	-----	-----	-----	-----	-----	-----	-----	-----	-----	-----	-----	-----	-----	-----	-----	-----	-----	-----	-----	-----	-----	-----	-----	-----	-----	-----	-----	-----	-----	-----	-----	-----	-----	-----	-----	-----	-----	-----	-----	-----	-----	-----	-----	-----	-----	-----	-----	-----	-----	-----	-----	-----	-----	-----	-----	-----	-----	-----	-----	-----	-----	-----	-----	-----	-----	-----	-----	-----	-----	-----	-----	-----	-----	-----	-----	-----	-----	-----	-----	-----	-----	-----	-----	-----	-----	-----	-----	-----	-----	-----	-----	-----	-----	-----	-----	-----	-----	-----	-----	-----	-----	-----	-----	-----	-----	-----	-----	-----	-----	-----	-----	-----	-----	-----	-----	-----	-----	-----	-----	-----	-----	-----	-----	-----	-----	-----	-----	-----	-----	-----	-----	-----	-----	-----	-----	-----	-----	-----	-----	-----	-----	-----	-----	-----	-----	-----	-----	-----	-----	-----	-----	-----	-----	-----	-----	-----	-----	-----	-----	-----	-----	-----	-----	-----	-----	-----	-----	-----	-----	-----	-----	-----	-----	-----	-----	-----	-----	-----	-----	-----	-----	-----	-----	-----	-----	-----	-----	-----	-----	-----	-----	-----	-----	-----	-----	-----	-----	-----	-----	-----	-----	-----	-----	-----	-----	-----	-----	-----	-----	-----	-----	-----	-----	-----	-----	-----	-----	-----	-----	-----	-----	-----	-----	-----	-----	-----	-----	-----	-----	-----	-----	-----	-----	-----	-----	-----	-----	-----	-----	-----	-----	-----	-----	-----	-----	-----	-----	-----	-----	-----	-----	-----	-----	-----	-----	-----	-----	-----	-----	-----	-----	-----	-----	-----	-----	-----	-----	-----	-----	-----	-----	-----	-----	-----	-----	-----	-----	-----	-----	-----	-----	-----	-----	-----	-----	-----	-----	-----	-----	-----	-----	-----	-----	-----	-----	-----	-----	-----	-----	-----	-----	-----	-----	-----	-----	-----	-----	-----	-----	-----	-----	-----	-----	-----	-----	-----	-----	-----	-----	-----	-----	-----	-----	-----	-----	-----	-----	-----	-----	-----	-----	-----	-----	-----	-----	-----	-----	-----	-----	-----	-----	-----	-----	-----	-----	-----	-----	-----	-----	-----	-----	-----	-----	-----	-----	-----	-----	-----	-----	-----	-----	-----	-----	-----	-----	-----	-----	-----	-----	-----	-----	-----	-----	-----	-----	-----	-----	-----	-----	-----	-----	-----	-----	-----	-----	-----	-----	-----	-----	-----	-----	-----	-----	-----	-----	-----	-----	-----	-----	-----	-----	-----	-----	-----	-----	-----	-----	-----	-----	-----	-----	-----	-----	-----	-----	-----	-----	-----	-----	-----	-----	-----	-----	-----	-----	-----	-----	-----	-----	-----	-----	-----	-----	-----	-----	-----	-----	-----	-----	-----	-----	-----	-----	-----	-----	-----	-----	-----	-----	-----	-----	-----	-----	-----	-----	-----	-----	-----	-----	-----	-----	-----	-----	-----	-----	-----	-----	-----	-----	-----	-----	-----	-----	-----	-----	-----	-----	-----	-----	-----	-----	-----	-----	-----	-----	-----	-----	-----	-----	-----	-----	-----	-----	-----	-----	-----	-----	-----	-----	-----	-----	-----	-----	-----	-----	-----	-----	-----	-----	-----	-----	-----	-----	-----	-----	-----	-----	-----	-----	-----	-----	-----	-----	-----	-----	-----	-----	-----	-----	-----	-----	-----	-----	-----	-----	-----	-----	-----	-----	-----	-----	-----	-----	-----	-----	-----	-----	-----	-----	-----	-----	-----	-----	-----	-----	-----	-----	-----	-----	-----	-----	-----	-----	-----	-----	-----	-----	-----	-----	-----	-----	-----	-----	-----	-----	-----	-----	-----	-----	-----	-----	-----	-----	-----	-----	-----	-----	-----	-----	-----	-----	-----	-----	-----	-----	-----	-----	-----	-----	-----	-----	-----	-----	-----	-----	-----	-----	-----	-----	-----	-----	-----	-----	-----	-----	-----	-----	-----	-----	-----	-----	-----	-----	-----	-----	-----	-----	-----	-----	-----	-----	-----	-----	-----	-----	-----	-----	-----	-----	-----	-----	-----	-----	-----	-----	-----	-----	-----	-----	-----	-----	-----	-----	-----	-----	-----	-----	-----	-----	-----	-----	-----	-----	-----	-----	-----	-----	-----	-----	-----	-----	-----	-----	-----	-----	-----	-----	-----	-----	-----	-----	-----	-----	-----	-----	-----	-----	-----	-----	-----	-----	-----	-----	-----	-----	-----	-----	-----	-----	------

Плоцкая. Plotzk.

Радомская. Radom.

Сувальская. Suwalki.

Сьведцкая. Sedletz.

Скверный Ковкз. Cascese du Nord.

Кубанская. Territ. des cosaques du Kouban.

Среднее за—мoyenne de . . .

Среднее за—мoyenne de . . .

Среднее за—мoyenne de . . .

Среднее за—мoyenne de . . .

Среднее за—мoyenne de . . .

Среднее за—мoyenne de . . .

Годы	1901-1905	1906-1910	1911	1912	1913	1914	Среднее за 6 лет	1901-1905	1906-1910	1911	1912	1913	1914	Среднее за 6 лет
Тобольская. Tobolsk.	47	59	47	64	49	66	54	23	28	36	37	39	375	369
Среднее за 6 лет	56	60	44	62	59	69	54	24	34	51	22	29	375	369
Томская. Tomsk.	46	60	44	62	59	69	54	24	34	51	22	29	375	369
Среднее за 6 лет	56	60	44	62	59	69	54	24	34	51	22	29	375	369
Тургайская. Prov. de Turgai.	58	43	53	51	54	60	54	21	10	24	26	31	270	243
Среднее за 6 лет	56	60	44	62	59	69	54	24	34	51	22	29	375	369
Акмолинская. Prov. d'Акмолинск.	41	39	48	43	68	48	48	34	37	35	48	31	364	322
Среднее за 6 лет	56	60	44	62	59	69	54	24	34	51	22	29	375	369
Семипалатинская. Prov. de Semipalatinsk.	40	49	49	47	47	36	44	19	19	33	34	40	289	249
Среднее за 6 лет	56	60	44	62	59	69	54	24	34	51	22	29	375	369
Семарученская. Prov. de Semiréchié.	62	59	41	79	76	73	68	55	46	69	67	60	367	309
Среднее за 6 лет	63	68	68	68	68	68	68	68	68	68	68	68	367	309

II. А. 3'. Урожайность съ 1 казенной десятины (въ пудахъ по районамъ): 1—на земляхъ крестьянскихъ надельныхъ,
2—на земляхъ владѣльческихъ. (Цифры заключенныя въ скобки представляютъ неполныя средня).

(По даннымъ Отдѣла Сельской Экономики и Сельскохозяйственной Статистики).

Production moyenne par déciatine (en pouds par régions): 1—sur les terres de la population rurale,
2—des propriétaires particuliers. (Les chiffres en parenthèse expriment les moyennes incomplètes).

(D'après les données de la Division d'Economie rurale et de Statistique agricole).

Название районовъ. Régions.	Годы. Années.	В і о с я д' ѣ т ѣ р е т о в т р е с с у и т у р е с .																							
		О з н и м е . B i ę s d' h i v e r .						Л е т н . L i n g r a i n e s .																	
		Рожь. Seigle.		Пшеница. Froment.		Овесъ. Avoine.		Ячмень. Orge.		Гречиха. Sarrasin.		Просо. Millet.		Кукуруза. Maïs.		Горохъ. Pois.		Картофель. Pommes de terre.		Ленъ. Lin		Копыль. (сымя). Chanvre			
		1	2	1	2	1	2	1	2	1	2	1	2	1	2	1	2	1	2	1	2	1	2	1	2
Центрально-Земледельческий. Région du Centre agricole.	1901—1905	69	(55)	69	(62)	67	(61)	61	(47)	66	(50)	39	(36)	43	(49)	49	(42)	469	(421)	39	(37)	33	(36)	56	(58)
	1906—1910	48	(64)	66	(46)	69	(66)	49	(66)	30	(39)	32	(47)	43	(49)	—	(—)	463	(463)	39	(37)	36	(38)	34	(37)
	1910	69	(67)	69	(77)	68	(69)	68	(69)	30	(34)	46	(53)	45	(64)	—	(—)	46	(46)	46	(45)	37	(36)	34	(37)
	1911	54	(71)	(80)	(84)	(49)	(68)	80	(74)	(81)	(72)	38	(44)	63	(71)	—	(—)	65	(65)	64	(67)	31	(30)	30	(32)
	1912	62	(61)	(69)	(47)	56	(52)	68	(47)	56	(41)	49	(54)	56	(50)	—	(—)	41	(54)	534	(729)	40	(37)	40	(37)
1913	54	(71)	(76)	(80)	54	(64)	79	(68)	65	(47)	58	(58)	48	(62)	—	(—)	51	(56)	562	(656)	40	(47)	41	(44)	
1914	51	(72)	(73)	(83)	51	(48)	51	(48)	39	(22)	27	(41)	54	(52)	—	(—)	52	(64)	488	(559)	38	(41)	44	(46)	
Среднее за—среднее de Среднее за—среднее de Среднее за—среднее de Среднее за—среднее de	65	(66)	47	(69)	46	(46)	46	(49)	44	(44)	27	(29)	36	(42)	—	(—)	38	(38)	348	(397)	37	(38)	30	(30)	
1906—1910	56	(62)	49	(59)	45	(55)	40	(46)	44	(45)	28	(30)	36	(42)	—	(—)	37	(44)	372	(409)	26	(28)	31	(32)	
1910	49	(62)	39	(52)	45	(56)	55	(60)	22	(22)	11	(11)	34	(40)	—	(—)	36	(41)	360	(400)	26	(28)	31	(32)	
1911	27	(36)	32	(43)	25	(22)	22	(17)	22	(13)	47	(56)	63	(63)	—	(—)	45	(50)	463	(476)	31	(35)	35	(38)	
1912	68	(81)	(62)	(42)	45	(52)	62	(47)	47	(41)	47	(56)	63	(63)	—	(—)	28	(25)	327	(407)	21	(26)	26	(28)	
1913	60	(73)	(71)	(51)	68	(59)	70	(62)	62	(65)	48	(60)	66	(66)	—	(—)	48	(48)	408	(408)	38	(36)	35	(35)	
1914	41	(58)	(51)	(38)	45	(31)	31	(31)	40	(40)	15	(16)	18	(23)	—	(—)	51	(58)	481	(481)	18	(11)	11	(11)	
Среднее за—среднее de Среднее за—среднее de Среднее за—среднее de Среднее за—среднее de	41	(41)	35	(41)	40	(35)	40	(34)	34	(41)	(37)	(39)	26	(31)	—	(—)	25	(26)	313	(363)	23	(23)	23	(23)	
1906—1910	31	(41)	(30)	(29)	35	(31)	38	(30)	30	(37)	(19)	(23)	21	(27)	—	(—)	24	(27)	293	(304)	19	(19)	19	(19)	
1910	(38)	(43)	(39)	(38)	38	(38)	39	(39)	(39)	(39)	(26)	(24)	29	(29)	—	(—)	26	(32)	268	(268)	20	(20)	20	(20)	
1911	41	(48)	(42)	(48)	39	(48)	46	(48)	(48)	(24)	(24)	20	(32)	—	(—)	—	(—)	311	(311)	(25)	(25)	(25)	(25)		
1912	44	(54)	(55)	(37)	(55)	(37)	(55)	(37)	(55)	(14)	(14)	8	(12)	—	(—)	—	(—)	284	(284)	(19)	(19)	(19)	(19)		
1913	47	(56)	(51)	(46)	(51)	(46)	(51)	(46)	(51)	(42)	(42)	36	(47)	—	(—)	—	(—)	388	(484)	(25)	(25)	(25)	(25)		
1914	80	(40)	(30)	(35)	(47)	(33)	(41)	(35)	(46)	(31)	(31)	21	(24)	—	(—)	—	(—)	413	(398)	(41)	(44)	(40)	(40)		
											(12)	(21)	24	(24)	—	(—)	25	(26)	415	(415)	(24)	(24)	(27)	(27)	

Новороссійскій. Nouvelle Russie.

Table with 15 columns of data for 'Новороссійскій. Nouvelle Russie'. Rows represent years from 1901-1905 to 1914, with a 'Среднее за...' (Average for...) row at the bottom.

Юго-Западный. Région du Sud-Ouest.

Table with 15 columns of data for 'Юго-Западный. Région du Sud-Ouest'. Rows represent years from 1901-1905 to 1914, with a 'Среднее за...' (Average for...) row at the bottom.

Малороссійскій. Petite Russie.

Table with 15 columns of data for 'Малороссійскій. Petite Russie'. Rows represent years from 1901-1905 to 1914, with a 'Среднее за...' (Average for...) row at the bottom.

По полюст. 6 régions.

Table with 15 columns of data for 'По полюст. 6 régions'. Rows represent years from 1901-1905 to 1914, with a 'Среднее за...' (Average for...) row at the bottom.

Промышленный. Région industrielle.

Table with 15 columns of data for 'Промышленный. Région industrielle'. Rows represent years from 1901-1905 to 1914, with a 'Среднее за...' (Average for...) row at the bottom.

Бѣлорусскій. Russie Blanche.

Table with 15 columns of data for 'Бѣлорусскій. Russie Blanche'. Rows represent years from 1901-1905 to 1914, with a 'Среднее за...' (Average for...) row at the bottom.

В і с д'є т р е т о а у т р е с ц и т е р с .

О в н и м е .
Blés d'hiver.

Годы.
Années.

Название районов. Régions.	Годы. Années.	Рожь. Seigle.		Пшеница. Froment.		Овес. Avoine.		Ячмень. Orge.		Гречиха. Sarrasinh.		Просо. Millet.		Куркума. Mats.		Горох. Fois.		Картофель. Pommes de terre.		Лен. (сыма). Linn.		Ковыля (сыма). Chanvre graines.		
		1	2	1	2	1	2	1	2	1	2	1	2	1	2	1	2	1	2	1	2	1	2	
Литовскія. Lithuanie.	1901—1905	46	54	49	59	41	49	40	46	44	48	28	(31)	—	—	—	35	41	375	428	36	35	37	36
	1906—1910	46	55	60	60	60	60	45	51	48	57	28	37	—	—	—	43	43	358	469	36	35	37	36
	1910	51	60	55	73	43	45	45	48	46	53	28	37	—	—	—	39	46	382	446	39	38	37	36
	1911	55	65	67	70	55	59	49	57	55	63	24	25	—	—	—	42	46	457	510	34	30	26	24
	1912	52	63	64	77	54	50	57	54	61	30	28	—	—	—	—	47	54	387	425	31	31	25	23
1914	52	62	63	77	54	50	57	54	61	30	28	—	—	—	—	49	53	402	530	37	38	28	30	
Приозерный. Région des lacs.	1901—1905	44	54	(46)	(53)	(40)	47	47	54	48	55	28	(31)	—	—	—	35	(46)	362	429	17	17	17	(21)
	1906—1910	49	58	—	(57)	(40)	51	51	57	62	60	28	(37)	—	—	—	42	49	385	469	17	15	15	—
	1910	47	56	—	(58)	(40)	49	49	56	60	54	28	(34)	—	—	—	43	(50)	400	448	18	20	23	—
	1911	51	61	—	(60)	(45)	53	52	58	53	62	27	(35)	—	—	—	61	(54)	488	500	16	22	23	—
	1912	52	68	—	(70)	(45)	59	58	64	59	68	27	(35)	—	—	—	50	(53)	454	485	19	(22)	(21)	—
1914	53	68	—	(75)	(48)	45	48	50	54	53	28	(35)	—	—	—	89	(48)	438	450	19	20	(17)	—	
Прибалтийскій. Provin- ces Baltiques.	1901—1905	65	73	69	77	55	59	49	57	56	62	(35)	—	—	—	—	60	67	526	672	26	25	(30)	(28)
	1906—1910	71	81	73	82	61	61	58	70	62	70	30	—	—	—	—	66	67	526	692	29	(32)	(31)	(27)
	1910	68	77	71	80	68	60	64	64	62	70	30	—	—	—	—	66	67	526	692	29	(32)	(31)	(27)
	1911	82	90	81	89	63	(69)	64	73	76	85	—	—	—	—	—	65	70	725	786	29	34	(36)	(30)
	1912	82	90	88	92	59	64	57	64	58	64	(39)	—	—	—	—	65	67	647	702	26	24	(30)	(28)
1914	78	88	78	83	67	65	69	77	75	83	(41)	—	—	—	—	84	75	585	680	28	33	(36)	(30)	
Приуральскій. Région de la chaîne de l'Oural.	1901—1905	54	57	—	—	52	56	58	62	58	62	34	—	—	—	—	41	40	362	390	22	21	29	(33)
	1906—1910	53	67	—	—	51	57	52	58	56	64	33	—	—	—	—	38	49	354	386	20	20	28	(37)
	1910	53	67	—	—	52	58	56	64	59	68	33	—	—	—	—	47	57	423	431	21	21	29	(35)
	1911	56	64	—	—	68	68	62	68	69	28	33	—	—	—	—	47	57	423	431	21	21	29	(35)
	1912	73	75	—	—	67	49	54	55	55	44	44	—	—	—	—	25	28	417	415	18	17	28	(30)
1914	59	62	—	—	64	67	66	68	69	55	48	—	—	—	—	44	39	434	436	25	25	25	(30)	
1914	56	68	—	—	55	55	48	55	51	50	29	—	—	—	—	55	52	436	445	30	25	36	(37)	
1914	56	68	—	—	55	55	48	55	51	50	29	—	—	—	—	32	39	361	369	18	20	24	(42)	

Сѣверный. Région du Nord.

Среднее за—moyenne de

1901—1905	48	54	59	64	68	72	77	81	85	89	93	97	100	26	27	28	29	30	31	32	33	34	35	36	37	38	39	40	
1906—1910	48	53	58	63	68	73	78	83	88	93	98	102	107	30	31	32	33	34	35	36	37	38	39	40	41	42	43	44	45
1911	50	55	60	65	70	75	80	85	90	95	100	105	110	31	32	33	34	35	36	37	38	39	40	41	42	43	44	45	46
1912	54	57	61	65	69	73	77	81	85	89	93	97	101	32	33	34	35	36	37	38	39	40	41	42	43	44	45	46	47
1913	55	57	60	63	66	69	72	75	78	81	84	87	90	33	34	35	36	37	38	39	40	41	42	43	44	45	46	47	48
1914	47	50	53	56	59	62	65	68	71	74	77	80	83	34	35	36	37	38	39	40	41	42	43	44	45	46	47	48	49

По полост. 7 регионов.

Среднее за—moyenne de

1901—1905	51	57	63	69	75	81	87	93	99	105	111	117	123	460	467	474	481	488	495	502	509	516	523	530	537	544	551	558	565
1906—1910	52	57	63	69	75	81	87	93	99	105	111	117	123	471	478	485	492	499	506	513	520	527	534	541	548	555	562	569	576
1911	54	59	64	69	74	79	84	89	94	99	104	109	114	481	488	495	502	509	516	523	530	537	544	551	558	565	572	579	586
1912	68	71	74	77	80	83	86	89	92	95	98	101	104	491	498	505	512	519	526	533	540	547	554	561	568	575	582	589	596
1913	55	58	61	64	67	70	73	76	79	82	85	88	91	488	495	502	509	516	523	530	537	544	551	558	565	572	579	586	593
1914	55	58	61	64	67	70	73	76	79	82	85	88	91	488	495	502	509	516	523	530	537	544	551	558	565	572	579	586	593

По 50 губерниям. Pour les 50 gouvernements.

Среднее за—moyenne de

1901—1905	53	59	65	71	77	83	89	95	101	107	113	119	125	446	453	460	467	474	481	488	495	502	509	516	523	530	537	544	551
1906—1910	47	53	59	65	71	77	83	89	95	101	107	113	119	456	463	470	477	484	491	498	505	512	519	526	533	540	547	554	561
1911	48	54	60	66	72	78	84	90	96	102	108	114	120	466	473	480	487	494	501	508	515	522	529	536	543	550	557	564	571
1912	61	65	69	73	77	81	85	89	93	97	101	105	109	476	481	486	491	496	501	506	511	516	521	526	531	536	541	546	551
1913	58	61	64	67	70	73	76	79	82	85	88	91	94	481	485	489	493	497	501	505	509	513	517	521	525	529	533	537	541
1914	54	57	60	63	66	69	72	75	78	81	84	87	90	481	485	489	493	497	501	505	509	513	517	521	525	529	533	537	541

Привислинскія. Pologne.

Среднее за—moyenne de

1901—1905	55	61	67	73	79	85	91	97	103	109	115	121	127	446	453	460	467	474	481	488	495	502	509	516	523	530	537	544	551
1906—1910	59	65	71	77	83	89	95	101	107	113	119	125	131	456	463	470	477	484	491	498	505	512	519	526	533	540	547	554	561
1911	56	62	68	74	80	86	92	98	104	110	116	122	128	466	473	480	487	494	501	508	515	522	529	536	543	550	557	564	571
1912	67	71	75	79	83	87	91	95	99	103	107	111	115	476	481	486	491	496	501	506	511	516	521	526	531	536	541	546	551
1913	69	73	77	81	85	89	93	97	101	105	109	113	117	481	485	489	493	497	501	505	509	513	517	521	525	529	533	537	541
1914	69	73	77	81	85	89	93	97	101	105	109	113	117	481	485	489	493	497	501	505	509	513	517	521	525	529	533	537	541

Сѣверный Кавказъ. Caucase du Nord.

Среднее за—moyenne de

1901—1905	58	63	68	73	78	83	88	93	98	103	108	113	118	594	599	604	609	614	619	624	629	634	639	644	649	654	659	664	669	
1906—1910	57	62	67	72	77	82	87	92	97	102	107	112	117	604	609	614	619	624	629	634	639	644	649	654	659	664	669	674	679	684
1911	58	63	68	73	78	83	88	93	98	103	108	113	118	604	609	614	619	624	629	634	639	644	649	654	659	664	669	674	679	684
1912	65	69	73	77	81	85	89	93	97	101	105	109	113	614	619	624	629	634	639	644	649	654	659	664	669	674	679	684	689	694
1913	66	70	74	78	82	86	90	94	98	102	106	110	114	614	619	624	629	634	639	644	649	654	659	664	669	674	679	684	689	694
1914	66	70	74	78	82	86	90	94	98	102	106	110	114	614	619	624	629	634	639	644	649	654	659	664	669	674	679	684	689	694

II. А. 4. Площадь луговъ (въ десят.) и сборъ сѣна (въ тыс. пудовъ).

(По даннымъ Центр. Статист. Комитета М. В. Д.).

Etendue des prés (en déciatines) et récolte du foin (en milliers de pouds).

(D'après les données du Comité Central de Statistique du Ministère de l'Intérieur).

Въ числителѣ—площадь луговъ. Le chiffre au dessus de la ligne—étendue des prés.

Въ знаменателѣ—сборъ сѣна. Le chiffre au dessous de la ligne—récolte du foin.

Районы, губернии и области. Régions, gouvernements, provinces et territoires.	Среднее за Moyenne de			Г о л о в н ы е				
	1901-1905	1906-1910	1901-1910	1910	1911	1912	1913	1914
Центральная-земледѣль- ческая. Centre agricole.								
Курская. Koursk	210,330 27,737,2	183,264 24,342,7	196,812 26,040,0	175,920 21,052,2	175,713 27,413,4	196,733 31,684,8	188,372 29,414,2	203,186 29,303,8
Орловская. Orel	264,042 26,532,4	251,683 27,267,8	267,863 27,360,1	244,895 27,182,9	230,284 30,049,4	239,998 32,637,6	234,740 26,110,0	231,732 25,306,7
Тульская. Toula	173,531 18,476,4	148,293 16,653,7	160,882 16,068,0	141,538 14,590,3	141,813 16,781,2	145,290 18,320,4	142,595 17,070,5	128,943 10,439,1
Рязанская. Riazan	319,226 32,463,8	301,768 38,411,1	310,531 35,487,6	296,186 33,426,8	281,521 32,649,9	275,396 38,470,1	291,785 35,188,6	290,980 28,684,0
Тамбовская. Tambow	309,472 31,867,0	351,628 26,770,6	320,880 39,963,8	292,222 25,765,0	237,986 24,623,8	219,690 33,552,5	240,248 28,423,3	235,601 24,118,3
Воронежская. Voronège	372,866 34,406,8	293,878 27,571,8	333,371 31,084,0	280,086 23,202,1	195,187 22,376,9	189,768 27,406,0	196,460 25,807,5	201,482 23,363,1
Средневолжскія. Région du cours moyen du Volga.								
Саратовская. Saratow	319,198 26,686,6	220,438 18,871,3	269,813 29,278,9	189,097 19,688,6	160,525 10,042,7	170,892 16,422,9	171,971 23,328,3	168,124 13,366,1
Симбирская. Simbirsk	165,969 16,174,6	144,394 13,843,1	153,182 18,008,8	140,188 12,583,5	144,931 9,100,5	134,736 16,433,5	131,096 16,025,5	181,758 11,599,4
Пензенская. Penza	160,014 15,280,0	144,382 14,414,6	154,198 14,847,3	138,731 15,719,1	132,402 10,873,1	136,540 18,467,3	130,705 17,413,1	134,409 10,993,3
Казанская. Kazan	337,708 31,172,4	322,362 30,308,2	326,033 30,740,3	321,098 24,205,3	319,260 21,185,5	327,308 36,019,2	311,411 33,454,5	358,416 25,794,3
Нижегородская. Nijni- Novgorod	364,406 38,696,9	261,453 26,601,6	262,229 24,699,8	252,849 24,168,5	257,485 22,028,2	257,174 31,132,4	250,104 23,463,4	240,180 20,217,7
Уфимская. Oufa	780,889 65,243,6	762,245 56,228,8	771,467 60,736,2	785,301 61,364,6	670,528 26,096,1	691,700 76,794,4	652,059 69,422,2	678,040 44,843,1
Нижневолжскія. Région du bas-Volga.								
Самарская. Samara	1,583,416 79,242,2	1,387,942 70,206,4	1,486,079 74,724,3	1,304,705 72,350,9	1,172,316 34,003,1	1,105,882 85,418,7	997,158 96,288,4	1,021,521 78,355,2
Оренбургская. Orenbourg	1,214,960 79,041,0	1,261,737 78,583,8	1,263,349 77,497,1	1,294,366 60,491,2	1,266,824 25,224,0	1,577,109 157,204,9	1,168,879 100,766,1	1,866,188 84,913,3
Астраханская. Astrakhan	518,301 48,819,4	466,737 43,301,6	492,469 45,410,4	447,695 31,746,2	451,302 38,505,5	472,718 44,761,3	471,616 50,378,7	475,880 49,045,5
Новороссійскія. Nouvelle Russie.								
Бессарабская. Bessarabie	124,411 12,788,7	96,355 10,763,4	110,383 11,746,0	77,045 10,830,4	65,525 8,157,0	69,963 10,538,0	69,258 9,389,3	53,282 7,722,8
Херсонская. Kherson	362,469 38,064,4	267,373 21,478,8	304,981 34,766,8	185,763 18,815,7	189,710 18,696,7	158,792 16,673,5	148,509 16,647,8	140,358 13,448,1
Таврическая. Tauride	325,163 15,636,8	180,591 10,590,2	252,877 13,113,6	188,518 14,813,8	188,518 10,949,9	174,884 11,551,7	154,759 11,333,1	128,701 9,314,7
Екатеринославская. Iékaté- rinoslaw	440,768 36,863,4	372,185 24,714,4	366,477 30,683,9	210,108 21,655,0	183,162 19,691,1	180,881 21,083,0	146,507 17,239,2	140,426 15,543,4
Донская обл. Territ. des cosaques du Don	1,465,333 81,778,0	1,364,181 71,348,6	1,414,767 78,863,3	1,391,304 75,039,9	1,269,374 64,204,1	1,409,478 81,252,5	1,345,401 114,884,8	1,064,473 69,862,1

Районы, губернии и области. Régions, gouvernements, provinces et territoires.	Среднее за Moynenne de			Г а д е с.				
	1901-1905	1906-1910	1901-1910	1910	1911	1912	1913	1914
Юго-Западныя. Sud-Ouest.								
Подольская. Podolie	80.016 10.660,9	60.160 7.900,0	70.088 8.990,1	80.127 8.714,3	57.897 8.053,3	53.898 9.522,0	57.925 8.723,9	63.288 9.457,4
Кіевская. Kiew	801.972 23.836,9	180.897 20.198,9	191.405 22.014,7	172.948 17.198,8	158.712 21.915,0	153.966 22.496,7	166.411 22.052,2	167.133 22.921,8
Волинская. Volhynie	704.921 14.595,4	659.035 62.481,6	681.628 63.038,6	642.269 58.330,8	618.811 62.826,7	641.643 72.626,8	617.861 58.082,2	611.800 71.543,7
Малороссійскія. Petite Russie.								
Харьковская. Kharkow	252.781 24.807,8	244.001 23.886,8	248.366 24.197,9	212.072 22.145,9	209.509 25.189,4	197.068 28.322,2	196.711 27.129,7	181.911 23.803,0
Черниговская. Tchernigow . .	604.719 64.460,8	608.443 64.379,9	556.578 69.364,8	496.812 41.035,5	502.299 62.815,0	513.562 68.646,7	467.617 54.318,7	484.778 56.595,0
Полтавская. Poltava	407.147 39.051,2	369.171 38.777,8	363.150 38.914,6	398.141 35.861,4	324.682 41.995,8	305.375 43.141,4	323.908 43.387,4	307.544 39.435,2
Промышленныя. Région des gouvernements industriels.								
Владимірская. Vladimir	387.441 34.607,8	378.765 38.947,6	380.103 36.777,6	377.152 32.306,4	360.238 37.790,1	342.261 39.969,0	342.612 35.160,4	352.189 25.368,1
Московская. Moscou	401.188 34.856,8	436.929 43.226,4	419.089 39.040,8	445.700 34.532,8	428.486 44.505,9	413.856 48.383,7	426.816 38.413,4	428.634 26.158,8
Калужская. Kalouga	283.333 27.236,8	278.694 29.432,9	281.014 28.334,8	285.926 24.042,6	280.557 35.079,0	279.226 36.077,2	252.044 32.100,1	251.764 18.460,0
Тверская. Tver	1.092.890 92.348,0	1.008.134 94.146,9	1.060.637 93.247,1	941.542 82.777,7	957.959 92.941,4	945.359 106.353,8	926.916 74.420,3	907.460 58.809,4
Ярославская. Jaroslaw	418.661 43.262,2	392.246 40.030,2	405.464 41.141,3	372.182 34.647,3	368.726 43.137,1	368.679 49.330,4	381.981 31.029,9	387.078 28.740,3
Костромская. Kostroma	442.617 39.854,7	419.320 36.837,8	430.919 37.843,7	412.082 33.767,9	387.818 38.479,4	430.308 45.685,2	438.997 37.062,3	425.664 26.616,4
Бѣлорусскія. Russie Blanche.								
Могилевская. Moguilew	421.455 46.840,0	415.733 43.601,4	418.594 46.221,0	423.714 37.887,5	424.682 51.074,1	440.477 55.759,9	434.018 43.966,9	421.922 44.629,3
Минская. Minsk	893.609 79.082,4	864.341 84.324,8	878.700 80.203,6	827.056 67.473,9	862.882 79.165,7	866.877 90.162,0	871.947 84.838,1	892.444 87.418,7
Витебская. Vitebsk	474.188 43.484,0	460.390 39.988,0	467.884 40.896,0	457.987 33.761,4	448.727 37.147,9	458.997 52.086,9	447.844 41.769,4	444.852 35.130,6
Смоленская. Smolensk	690.847 67.819,2	623.991 67.247,4	667.419 67.683,3	621.476 57.991,7	589.222 69.790,1	601.244 75.958,7	601.484 53.014,6	584.880 53.592,2
Литовскія. Lithuanie.								
Вилненская. Vilno	423.175 42.628,4	358.706 36.341,9	390.940 39.736,1	376.842 37.284,2	361.209 30.310,1	382.546 47.853,2	431.590 46.452,3	414.713 44.501,2
Ковенская. Kovno	517.296 46.322,2	497.184 46.904,1	507.240 46.618,6	497.015 44.361,1	486.859 37.940,8	488.298 51.358,3	487.698 52.301,9	480.228 43.258,5
Гродненская. Grodno	489.175 39.536,8	392.909 37.163,6	416.639 38.374,6	389.538 31.518,3	384.794 36.902,2	378.877 36.670,3	376.652 37.886,0	378.068 38.098,8
Приозерныя. Région des lacs.								
Петроградская. Petrograd . .	318.748 24.968,6	309.918 26.300,6	314.323 26.579,6	304.429 24.425,8	285.871 25.301,9	294.469 28.923,9	311.032 27.529,4	312.897 26.792,8
Псковская. Pskow	466.794 40.048,6	429.869 36.690,9	439.696 37.812,2	434.945 35.446,2	445.160 37.665,6	396.305 43.693,3	397.998 34.768,9	398.547 30.724,0
Новгородская. Novgorod . . .	783.590 66.684,8	803.980 64.844,6	798.785 65.764,7	828.286 63.727,9	835.354 67.396,6	832.992 75.012,3	798.600 61.136,4	750.687 49.498,1
Олонетская. Olonetz	321.363 23.620,8	297.678 21.472,9	309.471 22.546,6	297.724 21.237,9	296.217 22.919,4	292.062 24.922,7	294.917 21.840,0	266.683 16.858,6

Районы, губернии и области. Régions, gouvernements, provinces et territoires.	Среднее за Moynenne de			Г о н д е л ы.				
	1901-1905	1906-1910	1901-1910	1910	1911	1912	1913	1914
Прибалтийскія. Provinces Baltiques.								
Лифляндская. Livonie.	611.769 39.031,0	632.348 38.833,0	622.069 38.938,0	629.428 38.005,0	619.356 36.538,5	565.022 45.044,1	589.461 33.872,8	558.110 32.583,3
Курляндская. Courlande	343.443 22.891,2	301.366 22.720,6	322.404 22.806,6	276.484 19.765,5	278.567 19.156,6	282.840 27.135,7	275.887 23.597,8	287.715 20.373,9
Эстляндская. Esthonie.	397.679 19.486,6	402.492 22.076,4	400.086 20.781,0	417.898 22.949,9	871.887 21.427,9	879.269 28.719,5	881.158 16.417,7	889.098 15.655,1
Приуральскія. Région de la chaîne de l'Oural.								
Вятская. Viatka	787.912 66.317,2	928.751 64.770,9	875.839 65.493,7	928.624 60.150,3	906.887 61.155,2	897.720 68.456,9	892.764 58.027,4	899.588 51.099,9
Пермская. Perm	1.703.672 180.079,8	1.777.439 194.066,0	1.740.556 192.069,9	1.787.828 137.174,2	1.786.922 96.971,9	1.822.946 165.653,6	1.797.994 157.699,4	1.762.808 138.173,4
Сѣверныя. Région du Nord.								
Вологодская. Vologda	779.656 67.682,4	763.068 63.894,4	771.862 66.786,4	782.105 67.877,5	755.985 70.549,2	789.267 75.585,0	752.720 62.713,0	785.875 49.591,5
Архангельская. Arkhangel.	174.664 16.397,4	182.692 17.032,3	178.628 16.714,8	190.484 19.164,6	199.709 20.018,6	208.185 17.376,4	192.780 15.389,6	172.892 12.600,4
Холмская. Kholmé.	—	—	—	—	—	—	—	107.558 13.690,7
Итого по 50 губ. Европейской России. Total pour les 50 gov. de la Russie d'Europe.	25.487.255 2.105.493,3	24.074.059 1.989.726,9	24.780.657 2.052.610,1	23.403.096 1.857.064,3	22.717.162 1.808.644,5	23.142.719 2.389.250,6	22.271.630 2.091.501,8	22.198.168 1.809.912,1
Привислиньскія. Pologne.								
Варшавская. Varsovie.	94.822 12.602,3	86.791 13.145,9	90.822 12.874,5	83.786 13.344,4	81.074 12.455,5	80.408 12.734,3	85.795 15.980,9	—
Калишская. Kalich	77.056 11.366,4	76.194 12.387,9	76.628 11.897,1	69.877 11.642,7	65.806 9.894,1	64.058 9.795,1	72.506 13.007,1	—
Кѣлецкая. Keltze	62.948 7.172,0	50.813 7.078,9	51.821 7.133,0	48.587 6.947,9	47.257 7.204,6	50.249 8.153,8	58.871 8.479,4	—
Ломжинская. Lomja	95.094 11.361,3	83.531 10.938,8	89.213 11.100,3	88.881 10.921,9	82.441 11.040,6	81.105 10.649,6	77.579 12.210,6	82.156 9.958,2
Люблинская. Lubline	136.728 18.087,2	136.504 20.686,3	136.616 19.886,7	134.784 20.641,5	134.151 19.922,6	126.909 20.423,4	134.398 22.148,1	104.018 17.703,2
Петроковская. Petrokow	72.968 9.461,5	67.798 10.096,2	70.378 9.773,9	67.161 9.966,1	68.215 9.130,3	61.595 8.442,0	65.207 11.293,6	—
Плоцкая. Plotzk	63.030 8.881,9	61.448 9.466,1	62.899 9.178,6	59.757 9.550,2	61.677 10.407,3	62.118 9.501,1	62.742 11.222,3	30.188 4.742,3
Радомская. Radom	62.367 7.601,8	61.546 7.908,1	61.967 7.764,9	60.257 8.090,1	59.402 9.111,7	59.850 8.534,5	59.822 9.557,2	29.297 3.839,5
Сувальская. Souvalki	111.499 14.811,2	108.886 15.468,0	106.899 16.187,1	100.680 16.140,3	104.128 12.987,8	99.202 17.213,2	100.822 16.605,7	89.702 15.138,9
Сѣдлецкая. Sedletz	143.039 16.616,6	145.244 18.624,6	143.649 17.670,6	141.659 15.549,8	145.459 18.131,0	148.768 18.137,7	145.925 20.864,0	—
Итого по 10-ти Привисли- нскимъ губ. Total pour les 10 gov. de la Pologne.	908.651 117.763,0	872.095 126.691,0	890.373 121.722,0	850.032 122.794,8	844.405 120.285,5	828.742 123.584,7	857.362 141.368,9	815.369 61.382,1

Районы, губернія и области. Régions, gouvernements, provinces et territoires.	Среднее за Moyenne de			Г о л о в н ы е				
	1901-1905	1906-1910	1901-1910	1910	1911	1912	1913	1914
Кавказъ. Caucase.								
Предкавказье. Caucase du Nord.								
Кубанская обл. Territ. des cosaques du Kouban . . .	1.010.405 111.399,0	710.497 78.698,0	860.496 92.646,6	511.280 79.517,4	542.404 59.242,6	438.626 56.031,1	425.515 57.230,9	363.886 49.635,2
Ставропольская. Stavro- pol	602.743 32.087,3	344.409 19.028,6	473.676 26.557,8	257.467 14.298,5	346.506 21.964,6	320.801 27.806,0	289.070 17.664,0	211.968 13.555,9
Терская обл. Territ. des cosaques du Terek . . .	888.498 61.630,0	500.716 48.463,1	643.107 64.996,6	448.845 42.775,7	582.852 63.635,1	407.814 53.622,0	394.689 37.257,9	323.820 44.079,3
Итого по Предкавказью. Total pour le Caucase du Nord . .	2.198.736 205.010,2	1.555.622 141.189,6	1.877.179 173.099,9	1.217.092 136.591,6	1.481.262 144.842,3	1.167.241 137.459,1	1.089.274 112.152,8	898.669 107.270,6
Занавказье. Transcaucase.								
Вакинская. Vakou		263.009 11.761,1		192.691 10.519,7	227.888 8.786,4	146.718 7.852,4	94.631 5.324,0	113.058 7.253,5
Ватумская. Prov. de Batoum		17.805 1.431,7		2.800 470,7	3.054 219,6	13.626 1.636,2	3.884 225,4	
Дагестанская. Prov. du Da- ghestan		50.164 4.960,1		46.952 4.022,9	45.813 3.289,9	55.671 5.262,7	62.474 4.346,0	56.897 5.794,7
Елисаветпольская. Elisa- betpol		195.969 11.017,6		111.011 8.754,8	112.746 7.527,0	137.811 11.960,9	168.448 13.514,7	178.964 14.216,3
Карская. Prov. de Kars . .		82.309 6.836,9		78.961 6.784,2	80.605 5.081,9	82.718 5.351,5	88.775 6.218,1	86.536 3.952,0
Кутанская. Koutais		14.127 1.348,4		16.451 1.839,3	4.545 280,6	3.427 292,8	17.176 971,4	4.814 419,5
Сухумскій окр. Arrond. de Soukhoum		1.188 108,8		1.322 84,3	459 25,1	690 91,2		867 41,0
Тифлисская. Tiflis		96.811 8.061,6		89.284 8.186,3	81.924 6.956,2	84.579 8.821,0	140.198 14.261,6	150.947 15.244,6
Закавказскій окр. Arrond. de Zakatal				6.255 431,1	8.137 538,9	6.499 738,6	8.955 808,0	8.469 689,2
Черноморская. Gouver. de la Mer Noire	4.713 447,0	5.174 608,9	4.944 477,6	5.098 658,0	5.545 573,3	4.346 420,7	4.708 503,1	4.811 439,9
Эриванская. Erivan		62.489 8.034,7		48.766 7.716,4	50.507 5.433,6	54.708 8.985,7	45.868 5.498,9	47.691 8.472,2
Итого по Занавказью. Total pour le Transcaucase		709.909 62.999,8		594.566 49.467,6	621.203 38.712,5	590.791 61.413,7	629.602 61.541,2	596.554 56.522,9
Всего по Кавказу. Total pour le Caucase		2.265.531 194.185,4		1.811.658 186.059,2	2.102.465 183.554,8	1.758.032 188.872,8	1.718.876 163.694,0	1.495.223 163.793,5
Азиатская Россія. Russie d'Asie.								
Сибирь. Sibirie.								
Енисейская. Iénisséïsk . . .	478.361 44.693,4	397.025 34.473,1	437.693 39.885,7	390.222 23.448,7	415.284 26.239,0	442.867 30.906,4	444.895 33.179,0	470.720 39.008,1
Иркутская. Irkoutsk	301.443 23.868,3	267.490 21.167,8	284.492 22.513,0	247.680 15.929,9	220.962 14.716,4	224.111 18.036,0	241.555 19.224,4	245.842 20.638,2
Тобольская. Tobolsk	1.183.853 121.480,9	1.187.803 103.776,8	1.186.828 112.628,6	1.213.327 86.320,7	1.240.284 47.781,1	1.254.501 137.896,1	1.308.625 127.222,2	1.308.059 115.354,9
Томская. Tomsk	1.945.294 207.069,9	2.318.761 243.689,7	2.132.023 226.876,9	2.273.783 237.471,0	3.240.005 244.863,3	3.015.258 312.501,5	2.780.580 276.579,2	3.136.298 314.536,5
Итого по 4 Сибирскимъ губ. Total pour les 4 gouvernements de la Sibirie	3.908.941 397.100,0	4.171.009 403.106,4	4.039.976 400.103,2	4.831.012 363.170,3	5.116.485 333.599,8	4.936.232 499.340,0	4.775.155 456.204,8	5.155.914 489.537,7

Районы, губернии и области. Régions, gouvernements, provinces et territoires.	Среднее за Moyenne de			Г о п д е ы.				
	1901-1905	1906-1910	1901-1910	1910	1911	1912	1913	1914
Восточная Сибирь. Sibérie orientale.								
Забайкальская. Transbaikalie				725.140 73.718,5	826.285 57.972,7	698.135 35.722,6	711.528 48.151,2	726.815 59.047,0
Якутская. Prov. d'Iakoutsk								
Амурская. Prov. de l'Amour.				157.038 24.345,6	169.083 16.307,1	180.895 22.821,0		189.446 22.393,4
Приморская. Prov. Maritime				168.810 23.787,0	233.997 31.218,8	247.451 42.371,0	339.345 53.855,2	320.673 44.502,6
Сахалинская. Prov. Sakha- line.								
Всего по Сибири. Total pour la Sibérie				5.882.000 485.021,4	6.345.850 438.998,4	6.062.713 620.254,6	5.826.028 568.211,2	6.392.348 615.480,7
Степныя. Provinces des Steppes.								
Тургайская обл. Prov. de Tourgaï	505.571 45.067,0	650.866 46.498,6	578.219 46.282,7	890.481 44.504,3	965.688 34.103,9	1.087.042 76.124,4	1.059.827 42.649,1	1.154.088 55.663,2
Акмолинская обл. Prov. d'Akmoïinsk	264.659 24.041,8	270.667 16.942,7	267.618 19.992,8	500.909 19.199,4	811.008 31.576,2	1.218.513 103.448,3	1.112.271 61.611,9	1.191.721 92.077,2
Семипалатинская обл. Prov. de Sémipalatinsk	352.347 46.506,4	491.899 50.623,3	425.120 48.564,8	464.124 21.176,9	545.437 23.418,0	561.593 70.036,9	621.228 70.192,2	541.885 45.185,8
Семирѣченская обл. Prov. de Sémirétchié	283.710 40.982,8	343.021 46.650,5	313.366 44.822,1	395.321 43.672,2	377.915 44.437,3	372.796 48.523,8	312.428 38.844,1	315.005 46.207,2
Итого по 4 Степнымъ обл. Total pour les 4 provinces des Steppes	1.406.187 156.609,0	1.702.315 157.526,4	1.554.251 157.067,7	2.250.835 128.552,8	2.699.988 133.535,4	3.244.944 300.142,4	3.135.754 213.297,3	3.233.589 239.133,4
Уральская. Territ. des cosa- ques de l'Oural		354.712 29.422,7		398.498 16.346,0	528.084 14.592,8	666.792 72.979,3	840.664 45.431,3	608.800 42.512,1
Туркестанъ. Turkestan.								
Закаспійская. Prov. Trans- caspienne		1.881 312,4		1.774 194,5	1.847 175,7	8.345 1.011,5	5.027 465,4	5.270 696,3
Сыр-Дарьинская. Prov. du Syr-Daria		218.475 21.446,0		284.027 20.817,9	191.897 15.718,3	240.072 23.138,0	217.011 20.316,2	804.748 39.593,1
Ферганская. Prov. de Fer- gana		24.468 2.800,7		29.956 3.745,3	21.576 1.732,2	48.876 5.361,9	69.401 7.023,3	58.576 6.793,5
Самаркандская. Prov. de Samarcande		39.111 4.518,9		10.133 1.279,7	15.614 1.808,1	81.359 24.072,8	38.927 4.828,7	35.458 3.852,0
Итого по Туркестану. Total pour le Turkestan		273.041 28.518,8		276.890 26.037,4	230.934 19.434,3	326.652 31.918,6	325.796 32.633,6	402.047 50.935,5
Всего по Азіатской Россіи. Total pour la Russie d'Asie . .		7.979.641 745.068,6		8.807.223 655.957,6	9.804.856 606.560,9	10.301.101 1.025.294,9	9.928.242 849.573,4	10.636.284 948.061,8
Всего по 72 губ. и обл. Импе- риі. Total pour les 72 gouverne- ments et provinces de l'Empire¹⁾.	33.914.483 2.982.412,3	32.380.274 2.827.748,6	33.147.379 2.905.080,4	32.557.160 2.608.831,9	32.864.817 2.541.480,8	33.324.224 3.450.197,5	32.133.878 3.015.028,7	31.806.008 2.697.675,8
Всего по Имперіи. Total pour l'Empire				34.872.009 2.821.876,0	35.468.888 2.719.045,7	36.030.594 3.727.003,0	34.776.110 3.246.138,1	34.645.032 2.973.149,5

¹⁾ 50 губ. Европ. Россіи, 10 губ. Привислянскихъ, 3 губ. Предкавказья и Черноморская, 4 губ. сибирскихъ и 4 степныхъ 50 губ. de la Russie d'Europe, 10 gouv. de la Pologne, 3 gouv. du Caucase du Nord et le Gouv. de la Mer Noire, 4 gouv. de la Sibérie et 4 prov. des Steppes.

II. А. 4¹. Урожайность сѣна на 1 казенную десятину съ различного вида луговъ за 1910—1915 годы (въ пудахъ).
(По даннымъ Отдѣла Сельской Экономии и Сельскохозяйственной Статистики).

Production du foin par décadeine de différents prés, dans la période 1910—1915 (en pouds).
(D'après les données de la Division d'Economie rurale et de Statistique agricole).

Районы и губернии. Régions et gouvernements.	Залуженные. Inondés annuellement.						Илжамалы. Des pays-bas.						Болотыстые. Marécageux.						Лѣсные. Forestiers.						Сухольные. Sechs.						Сѣнные. Artificiels.						
	1910	1911	1912	1913	1914	1915	1910	1911	1912	1913	1914	1915	1910	1911	1912	1913	1914	1915	1910	1911	1912	1913	1914	1915	1910	1911	1912	1913	1914	1915	1910	1911	1912	1913	1914	1915	
	Червоземная полоса. Région de la terre noire.																																				
Центральнo-земледѣльческiя. Région du centre agricole.																																					
Средневольтинскiя. Région du centre moyen du Volga.																																					
Кавказская, Кавказъ	150	185	200	180	170	145	155	185	190	156	177	185	125	160	150	130	153	135	90	115	130	105	105	80	110	140	150	140	130	80	200	210	270	205	195	170	
Орловская, Орелъ	205	185	215	145	140	100	165	155	160	145	130	105	150	100	130	120	105	80	95	80	115	75	95	60	100	105	130	100	95	80	185	195	210	205	210	180	
Тульская, Тула	185	200	225	180	185	170	110	130	185	195	120	105	150	135	130	100	100	80	70	125	115	70	75	60	100	105	120	100	95	80	195	195	210	205	210	180	
Тамбовская, Тамбовъ	155	160	190	180	135	210	150	145	180	135	110	135	110	145	130	120	110	150	80	135	130	95	85	130	95	95	120	160	255	240	175	165	240	175	165	240	
Воронежская, Воронежъ	170	190	230	200	190	200	160	145	210	180	130	190	150	145	180	110	115	180	85	120	110	105	80	175	80	105	140	110	85	160	150	150	210	155	165	210	
Нижевольтинскiя. Région du centre inférieur du Volga.																																					
Калужская, Калужа	85	120	185	120	140	80	80	140	135	110	85	95	120	130	110	70	70	65	110	120	70	65	60	40	110	85	65	60	90	160	230	150	155	195			
Саратовская, Саратовъ	105	70	170	160	170	90	80	130	140	115	160	130	65	155	95	90	85	80	45	95	105	75	115	60	20	85	110	80	110	160	50	175	180	145	190		
Пензенская, Пенза	130	85	200	180	125	200	130	90	140	160	110	180	130	75	165	175	135	145	95	90	120	120	85	145	85	40	105	125	70	170	145	70	210	200	165	245	
Нижегородская, Нижний-Новгородъ	165	110	195	180	100	195	150	85	170	170	90	130	130	100	120	145	110	140	100	90	145	140	85	140	60	160	150	205	105	245	145	250					
Уфимская, Оufa	160	120	190	145	95	180	95	105	155	120	80	130	90	110	100	95	85	130	75	80	105	85	70	110	65	105	175	105	105	215	185	185	225	138	240		
125	45	160	135	60	180	105	35	130	130	70	175	90	40	115	110	60	135	90	35	120	105	60	135	80	20	120	105	45	160	210	80	250	225	138	240		
Нижевольтинскiя. Région du bas-Volga.																																					
Самарская, Самара	100	65	145	180	105	135	85	50	170	125	95	120	80	—	135	135	115	110	85	35	120	95	75	110	75	90	115	110	65	105	110	40	180	180	155	175	
Оренбургская, Оренбургъ	55	40	185	170	165	195	70	30	155	120	145	180	70	—	125	145	115	155	50	30	115	100	115	140	50	15	105	80	75	140	—	—	—	—	—	105	210
Астраханская, Астрахань	—	110	—	220	145	150	—	—	190	—	—	—	—	—	—	—	—	—	—	—	—	—	—	120	—	—	—	—	—	—	—	—	—	—	—	—	
Новороссiйскiя, Nouveils Russie.																																					
Вессарубская, Bessarabie	170	235	210	150	—	—	160	185	180	190	200	160	145	—	—	—	—	—	—	110	90	135	170	200	180	120	110	145	100	125	120	155	200	255	215	220	190
Харьковская, Харьковъ	—	—	—	180	—	—	—	—	—	—	—	—	—	—	—	—	—	—	—	—	—	—	—	—	—	—	—	—	—	—	—	—	—	—	—	—	
Таврическая, Tauride	—	—	—	205	140	230	200	160	—	—	—	—	—	—	—	—	—	—	—	—	—	—	—	—	—	—	—	—	—	—	—	—	—	—	—	—	
Екатеринославская, Kékaterinoslaw	155	205	155	150	185	190	145	185	180	155	190	195	—	—	—	—	—	—	—	—	—	—	—	—	—	—	—	—	—	—	—	—	—	—	—	—	
Донская обл., Territ. des cosaques du Don	190	95	140	140	125	185	115	50	120	120	105	135	90	85	130	115	105	—	100	60	105	90	90	205	90	45	105	95	85	165	175	135	170	245	170	260	
Юго-Западные. Région Sud-Ouest.																																					
Полтавская, Poltava	150	210	170	190	240	190	120	195	165	210	165	135	145	170	165	210	230	175	135	125	145	195	100	90	85	150	160	100	145	185	200	265	260	210	200		
Киевская, Kiew	145	285	175	185	175	140	130	190	185	160	185	125	130	150	165	150	125	140	80	55	125	130	105	110	85	80	120	150	100	105	65	120	195	240	265	200	
Волынская, Volhynie	110	165	115	140	180	105	75	135	130	105	175	60	65	90	100	100	120	65	50	95	105	100	110	50	75	85	115	100	120	55	120	160	175	195	215	105	
Малороссiйскiя, Petite Russie.																																					
Харьковская, Харьковъ	165	910	180	175	175	290	160	195	190	165	165	170	145	150	180	170	150	155	110	125	130	125	135	145	110	130	145	125	140	120	230	245	230	205	225		
Черниговская, Tchernigow	95	175	180	110	165	135	85	150	185	130	175	185	85	120	130	110	115	110	50	40	120	165	110	120	75	40	120	165	110	120	75	125	240	250	215	185	
Полтавская, Poltava	120	140	170	155	120	145	110	145	165	155	130	145	105	135	140	130	110	125	70	90	110	105	80	90	90	80	125	150	125	100	110	145	205	210	245	185	

II. A. 5. Финляндія. Finlande.

Сборъ и урожай хлѣбовъ. Production totale et moyenne des céréales.

Данныя заимствованы изъ Статистическаго Ежегодника Финляндіи 1914 г.

Les données sont tirées de l'Annuaire Statistique de la Finlande 1914.

Годы. Années.	Пшеница. Froment.		Рожь. Seigle.		Ячмень. Orge.		Овесь. Avoine.		Смѣшанный хлѣбъ. Métail.		Гречиха. Sarrasin.		Горохъ и бобы. Pois et fèves.		Картофель. Pommes de terre.	
	Сборъ со всей площади. Production totale.	Урожай съвѣт. Production moyenne.	Сборъ со всей площади. Production totale.	Урожай съвѣт. Production moyenne.	Сборъ со всей площади. Production totale.	Урожай съвѣт. Production moyenne.	Сборъ со всей площади. Production totale.	Урожай съвѣт. Production moyenne.	Сборъ со всей площади. Production totale.	Урожай съвѣт. Production moyenne.	Сборъ со всей площади. Production totale.	Урожай съвѣт. Production moyenne.	Сборъ со всей площади. Production totale.	Урожай съвѣт. Production moyenne.	Сборъ со всей площади. Production totale.	Урожай съвѣт. Production moyenne.
	Тысячъ пуд. Milliers de pouds.	Урожай съвѣт. Production moyenne.	Тысячъ пуд. Milliers de pouds.	Урожай съвѣт. Production moyenne.	Тысячъ пуд. Milliers de pouds.	Урожай съвѣт. Production moyenne.	Тысячъ пуд. Milliers de pouds.	Урожай съвѣт. Production moyenne.	Тысячъ пуд. Milliers de pouds.	Урожай съвѣт. Production moyenne.	Тысячъ пуд. Milliers de pouds.	Урожай съвѣт. Production moyenne.	Тысячъ пуд. Milliers de pouds.	Урожай съвѣт. Production moyenne.	Тысячъ пуд. Milliers de pouds.	Урожай съвѣт. Production moyenne.
	Урожай съвѣт. Production moyenne.	Урожай съвѣт. Production moyenne.	Урожай съвѣт. Production moyenne.	Урожай съвѣт. Production moyenne.	Урожай съвѣт. Production moyenne.	Урожай съвѣт. Production moyenne.	Урожай съвѣт. Production moyenne.	Урожай съвѣт. Production moyenne.	Урожай съвѣт. Production moyenne.	Урожай съвѣт. Production moyenne.	Урожай съвѣт. Production moyenne.	Урожай съвѣт. Production moyenne.	Урожай съвѣт. Production moyenne.	Урожай съвѣт. Production moyenne.	Урожай съвѣт. Production moyenne.	Урожай съвѣт. Production moyenne.
1880	187	6,84	17.805	6,77	6.786	5,01	8.529	4,95	384	4,87	15,9	6,33	548	4,98	15.016	4,31
1881	152	5,42	10.787	4,26	7.182	5,10	8.428	4,69	399	4,70	29,1	6,89	881	3,42	21.376	6,00
1882	201	6,87	16.710	6,58	7.891	5,45	9.402	4,98	472	5,00	42,2	8,95	567	5,34	21.986	5,98
1883	205	6,58	18.321	7,00	7.902	5,50	10.345	5,18	553	5,13	47,9	8,92	534	4,58	23.353	6,05
1884	203	6,51	16.712	6,32	7.202	4,90	9.695	4,88	527	4,81	36,7	7,05	495	4,46	19.656	5,05
1885	198	6,29	16.532	6,13	7.098	4,98	10.575	4,88	553	4,76	46,4	7,87	591	5,40	23.701	6,07
1886	228	7,07	19.308	7,00	8.220	5,63	12.420	5,36	635	5,33	72,9	10,81	667	5,60	33.224	6,54
1887	264	7,74	19.675	7,09	8.224	5,68	14.335	5,69	716	5,85	58,9	8,42	676	4,88	31.976	6,13
1888	249	7,38	18.827	6,83	7.480	5,10	13.317	5,28	605	4,98	43,9	7,96	534	4,25	29.113	5,60
1889	252	6,84	19.411	7,04	8.069	5,53	13.674	5,26	695	5,19	51,7	8,44	600	4,96	33.896	6,23
1890	244	7,08	19.372	6,93	8.810	5,70	15.774	5,82	780	6,14	58,5	8,97	686	5,89	28.908	5,81
1891	211	6,48	18.765	6,77	6.813	4,55	12.239	4,29	510	4,05	35,1	7,25	481	4,00	27.917	5,13
1892	190	5,87	13.903	5,06	5.604	3,83	13.099	4,61	476	4,03	27,3	5,80	319	2,80	18.108	3,99
1893	218	6,72	16.414	6,36	6.790	4,83	13.885	5,11	536	4,82	18,1	4,72	543	3,92	19.818	4,79
1894	248	7,81	18.412	6,89	7.738	5,43	16.916	5,82	647	5,18	30,8	7,28	681	5,54	28.898	6,54
1895	250	7,10	20.011	7,48	8.209	5,78	18.944	6,19	677	5,40	97,0	8,15	715	5,79	30.285	6,50
1896	245	7,86	20.858	7,64	7.992	5,61	17.648	5,61	716	5,17	33,9	7,90	800	6,25	31.004	6,41
1897	266	7,67	20.062	7,26	8.056	5,66	18.109	5,66	733	5,26	30,5	7,78	734	5,20	31.509	6,36
1898	267	7,07	19.543	7,35	7.892	5,50	19.137	5,77	759	5,21	37,2	8,32	748	4,99	28.668	5,73
1899	241	6,95	15.446	5,89	5.070	3,84	15.091	4,58	502	3,78	34,3	7,40	605	4,97	21.552	4,38
1900	266	7,77	17.341	6,68	6.297	4,54	17.883	5,34	635	4,34	36,0	7,38	672	3,62	25.797	5,27
1901	235	6,93	19.121	7,36	6.542	4,89	17.256	5,04	613	5,06	33,5	7,10	610	5,13	27.407	5,32
1902	182	4,01	13.358	5,21	4.373	3,82	15.300	4,80	463	3,56	27,5	5,84	324	2,75	25.688	5,06
1903	218	6,97	16.013	6,48	7.028	5,20	17.170	5,24	652	4,77	15,0	6,38	519	5,32	32.252	6,15
1904	223	7,05	15.856	6,41	6.802	4,95	17.119	5,08	523	4,35	12,3	6,52	410	4,52	25.964	4,94
1905	217	6,93	17.440	7,32	7.136	5,49	18.176	5,39	669	5,19	11,1	7,43	476	5,59	34.758	6,49
1906	254	7,92	18.023	7,64	7.221	5,60	19.753	5,74	648	5,26	10,1	7,11	530	5,32	34.302	6,25
1907	235	7,24	16.870	7,22	6.882	5,37	20.791	5,78	571	5,51	8,2	5,93	458	4,68	31.503	5,67
1908	187	5,90	16.912	7,50	6.892	5,19	18.451	4,98	813	4,45	9,7	—	474	—	27.188	4,76
1909	224	7,23	16.229	8,56	6.564	4,99	19.903	5,29	812	4,01	13,6	—	361	—	32.278	5,62
1910	208	6,74	15.566	7,08	6.617	4,98	20.308	5,09	860	3,87	11,3	—	374	—	29.137	4,74
1911	238	7,02	14.265	6,49	6.808	4,94	19.332	4,68	930	3,61	11,1	—	398	—	31.186	5,00
1912	199	5,99	16.089	7,17	7.180	4,96	21.506	5,11	1.042	3,96	9,1	—	495	—	31.825	5,05

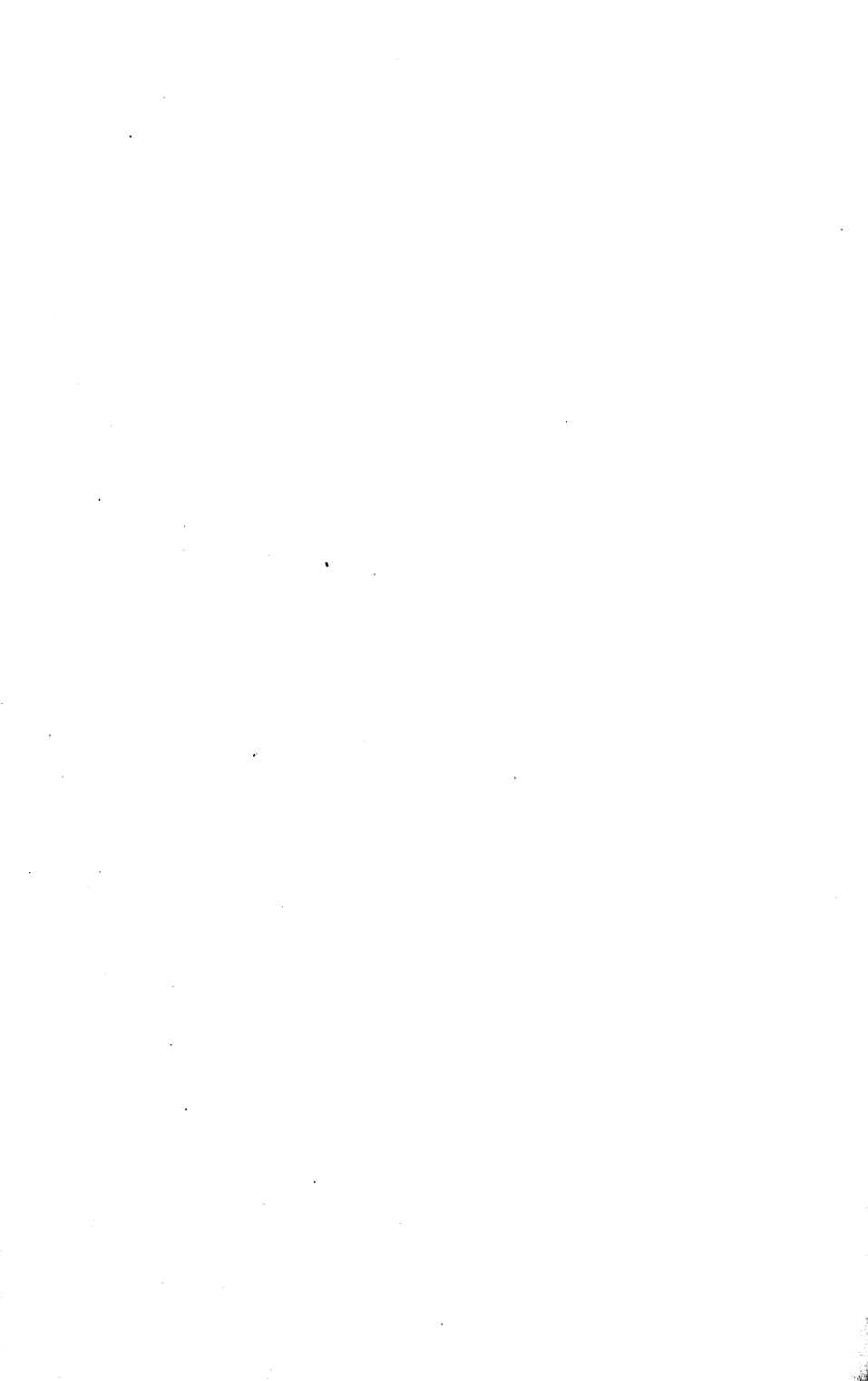

II. Б.

ПОСѢВНАЯ ПЛОЩАДЬ

и

СБОРЪ ГЛАВНѢЙШИХЪ ПОЛЕВЫХЪ ПРОИЗВЕДЕНІЙ ВЪ ИНОСТРАННЫХЪ ГОСУДАРСТВАХЪ.

Répartition et rendement des cultures dans les pays étrangers.

Источники:

Les données sont tirées des éditions:

- Agricultural statistics, 1914. Vol. XLIX. Part II. Returns of produce of crops in England and Wales. London. 1915.*
Agricultural statistics, 1913. Vol. XLVII. Part V. Colonial and foreign statistics. London. 1914.
Official Year Book of the Commonwealth of Australia № 7, 1914. Melbourne.
Statistical abstract relating to British India. London. 1915.
Statistical abstract for the several British colonies, possessions, and protectorates. London. 1915.
The Canada Year Book. 1913. Ottawa. 1914.
Statistisches Jahrbuch des k. k. Ackerbau-Ministeriums für das Jahr 1913 Wien. 1914.
Ungarisches statistisches Jahrbuch. Budapest. 1914.
Statistique agricole annuelle. Paris. 1913.
L'Argentine agricole. 1912 Buenos Aires. 1913.
Statistique de la Belgique. Recensement agricole de 1909 publié par le Ministère de l'Agriculture. Bruxelles.
Царство България. Дирекция на Статистиката. Земледельческа статистика 1913 г.
Мюссени Статистически Известия на Главната Дирекция на Статистиката на Българското Царство. 1915.
Statistisches Jahrbuch für das Deutsche Reich. Berlin. 1914.
Vierteljahrshefte zur Statistik des Deutschen Reichs, herausgegeben von Kaiserlichen Statistischen Amte. Berlin. 1914.
Verlag over den Landbouw in Nederland over 1914. Cravenhage. 1915.
Statistisk Aarbog 18—de aargang 1913. Kobenhavn.
Notizie periodiche di statistica agraria. Roma. 1915.
Statistisk Arabok för Sverige. 1915. Stockholm. 1915.
Statistisk Aarbok for Kongeriget Norge. Kristiania. 1915.
Anuarul statistic al României. Bucaresti. 1909.
Статистическу Годишникъ Кралевине Србје. XI. 1907—1908. Београд. 1913.
Year Book of the United States Department of Agriculture. 1913. Washington. 1914.
Statistical Abstract of the United States. 1913. Washington. 1913.
Anuario Estadística de la República Oriental del Uruguay. Montevideo. 1914.
Bulletin Mensuel de l'Office de renseignements agricoles. Paris. 1913. 1914.
Thirtieth statistical report of the Department of Agriculture and Commerce. Japan. 1915.
Annuaire financier et économique du Japon. 1914. Tokio.
Estadística agrícola 1912—1913. Santiago de Chile. 1914.
Statistique des superficies cultivées, de la production végétale et du bétail dans les pays adhérents. Institut International d'Agriculture. Rome. 1910.
Bulletin de statistique agricole et commerciale 1915. Institut International d'Agriculture. Rome. 1915.
Annuaire international de statistique agricole 1913 et 1914. Institut International d'Agriculture. Rome. 1915.

**II. В. I. Посѣвная площадь и сборъ хлѣбовъ и полевыхъ травъ въ иностран-
ныхъ государствахъ.**

Répartition et rendement des cultures des céréales et des plantes fourragères dans
les pays étrangers.

Австрія.

Г о д ы.	Пшеница.			Рожь и полба.			Ячмень.		
	Посѣвная площадь.	Сборъ со всей площади.	Сборъ съ одной десятины.	Посѣвная площадь.	Сборъ со всей площади.	Сборъ съ одной десятины.	Посѣвная площадь.	Сборъ со всей площади.	Сборъ съ одной десятины.
	Тыс. десят.	Тыс. пуд.	Пуд.	Тыс. десят.	Тыс. пуд.	Пуд.	Тыс. десят.	Тыс. пуд.	Пуд.
Среднее за { 1901—1905 1906—1910 1901—1910 1909 1910 1911 1912 1913	992	82,891	83	1,714	133,024	77	1,099	98,509	85
	1,083	95,794	88	1,843	161,985	87	1,038	98,561	95
	1,038	89,093	85	1,779	147,480	82	1,069	96,095	90
	1,090	97,055	89	1,905	177,467 ¹⁾	93	1,085	105,414	101
	1,111	95,807	86	1,886	168,799	89	1,008	89,804	89
	1,112	97,759	88	1,850	161,827	87	1,004	98,882	98
	1,158	115,610	100	1,880	181,468	97	976	104,108	107
1,109	98,991	89	1,798	164,975	92	996	108,799	107	
Среднее за { 1901—1905 1906—1910 1901—1910 1909 1910 1911 1912 1913	Овесъ.			Кукуруза.			Бобовыя (горохъ, чечевица, бобы, фасоль, вика и lupinus).		
	1,677	107,220	64	307	23,324	78	(265)	(15,529)	(60)
	1,691	138,720	81	308	25,588	83	261	18,143	69
	1,684	122,970	73	308	24,706	81	(259)	(17,169)	(66)
	1,684	152,238	87	308	24,949	81	254	19,490	76
	1,677	125,855	75	285	25,114	88	281	18,188	70
	1,719	188,476	81	276	18,550	67	281	14,829	64
1,709	148,286	87	278	23,699	85	284	15,280	65	
1,744	163,821	94	282	20,618	75	257	14,481	56	
Среднее за { 1901—1905 1906—1910 1901—1910 1909 1910 1911 1912 1913	Гречиха.			Просо.			Картофель.		
	(148)	(5,221)	(42)	(60,2)	(3,659)	(62)	1,095	791,393	687
	180	7,428	50	42,4	2,777	66	1,198	899,979	698
	(149)	(5,972)	(46)	(49,1)	(3,137)	(64)	1,143	780,651	683
	146	8,424	57	36,2	2,475	68	1,129	796,289	705
	139	7,889	56	32,3	2,410	78	1,188	815,228	716
	188	6,454	46	33,0	2,105	64	1,151	707,905	615
187	5,124	37	28,4	1,558	55	1,145	765,088	688	
183	4,904	37	28,4	1,591	54	1,168	704,727	608	
Среднее за { 1901—1905 1906—1910 1901—1910 1909 1910 1911 1912 1913	Свекловица кормовая.			Клеверъ на сѣмена.			Клеверъ на сѣно.		
	(168)	(181,275)	(1,079)	—	—	—	—	—	—
	194	235,310	1,212	100	1,370	19	1,088	260,041	340
	(181)	(211,189)	(1,187)	—	—	—	—	—	—
	199	250,405	1,258	100	1,312	18	1,080	228,975	219
	202	252,682	1,250	89	994	11	1,080	278,550	256
	204	206,487	1,012	85	1,019 ¹⁾	12	1,071	217,179	208
204	260,048	1,275	65	586	9	1,019	206,874	208	
210	261,129	1,248	72	805	11	1,180	260,086	220	

¹⁾ Съ 1909 г.—рожь безъ полбы.

Соединенное Королевство (Англія).

Г О Д Ы.	Великобританія.			Ирландія.			Соединенное Королевство. (Великобританія съ Ирландіею).			
	Посевная площадь.	Сборъ со всей площади.	Сборъ съ одной десятины.	Посевная площадь.	Сборъ со всей площади.	Сборъ съ одной десятины.	Посевная площадь.	Сборъ со всей площади.	Сборъ съ одной десятины.	
	Тыс. десят.	Тыс. пуд.	Пуд.	Тыс. десят.	Тыс. пуд.	Пуд.	Тыс. десят.	Тыс. пуд.	Пуд.	
П ш е н и ц а .										
Среднее за	1901—1905	606	87.449	144	14	2.326	164	619	89.775	144
	1906—1910	689	98.040	163	16	2.653	169	655	100.693	154
	1901—1910	629	99.745	148	15	2.490	167	637	95.294	149
	1910	669	95.006	142	18	2.971	165	687	97.977	142
	1911	705	108.552	154	17	2.869	169	722	111.421	154
	1912	712	96.740	186	17	2.710	160	729	99.450	186
	1913	650	95.981	148	13	2.245	173	683	98.226	149
	1914	691	101.441	147	14	2.353	168	705	103.794	147
Я ч м е н ь .										
Среднее за	1901—1905	688	83.759	122	59	8.994	152	747	92.753	124
	1906—1910	631	81.736	128	61	9.717	159	692	90.902	131
	1901—1910	660	82.473	126	60	9.366	156	720	91.829	127
	1910	640	78.270	122	62	9.114	147	702	87.384	124
	1911	591	70.164	119	58	9.379	162	649	79.543	123
	1912	609	71.017	115	61	9.658	158	670	80.675	120
	1913	650	80.321	124	64	10.644	166	716	90.965	127
	1914	629	78.775	125	64	10.754	168	699	89.539	129
О в е с ь .										
Среднее за	1901—1905	1.147	126.528	110	401	52.420	131	1.548	178.943	116
	1906—1910	1.131	130.147	115	394	55.045	139	1.528	185.192	121
	1901—1910	1.139	128.335	113	398	53.733	135	1.537	182.967	118
	1910	1.118	126.641	113	397	56.097	141	1.515	182.788	120
	1911	1.114	118.869	162	388	50.508	130	1.502	169.372	113
	1912	1.121	114.195	102	387	57.033	147	1.507	171.228	114
	1913	1.078	115.426	107	388	56.382	145	1.466	171.808	117
	1914	1.054	121.884	116	381	55.822	147	1.435	177.706	124
К а р т о ф е л ь .										
Среднее за	1901—1905	214	212.413	951	231	180.126	780	445	392.539	881
	1906—1910	207	223.774	1.081	220	175.260	798	427	399.084	936
	1901—1910	210	218.094	1.016	226	177.688	789	436	398.782	908
	1910	200	212.105	1.060	219	175.120	799	419	387.225	924
	1911	212	227.150	1.119	219	229.090	1.046	431	466.240	1.082
	1912	227	197.137	868	220	157.896	718	447	355.038	795
	1913	219	239.661	1.094	215	231.837	1.078	434	471.498	1.086
	1914	227	250.024	1.101	216	213.741	989	443	463.765	1.047
Б о б ы .										
Среднее за	1901—1905	92	12.170	133	0,7	141	190	93	12.311	133
	1906—1910	109	16.231	143	0,7	137	207	110	16.418	160
	1901—1910	101	14.226	138	0,7	139	199	102	14.365	142
	1910	99	14.959	151	0,7	123	175	100	15.092	151
	1911	118	13.306	118	0,6	104	174	114	13.410	118
	1912	103	13.314	129	0,5	102	204	104	13.416	129
	1913	98	13.064	134	0,4	107	268	98	13.171	134
	1914	107	14.805	138	0,5	92	184	108	14.897	138

Бельгія.

Годы.	Пшеница.			Рожь.			Ячмень.			Овесь.			Полба.		
	Посѣвная пло- щадь.	Сборъ со всей площади.	Сборъ съ одной десятины.	Посѣвная пло- щадь.	Сборъ со всей площади.	Сборъ съ одной десятины.	Посѣвная пло- щадь.	Сборъ со всей площади.	Сборъ съ одной десятины.	Посѣвная пло- щадь.	Сборъ со всей площади.	Сборъ съ одной десятины.	Посѣвная пло- щадь.	Сборъ со всей площади.	Сборъ съ одной десятины.
	Тыс. десят.	Тыс. пуд.	Пуд.	Тыс. десят.	Тыс. пуд.	Пуд.	Тыс. десят.	Тыс. пуд.	Пуд.	Тыс. десят.	Тыс. пуд.	Пуд.	Тыс. десят.	Тыс. пуд.	Пуд.
Среднее на 1901—1905	146	22.322	152	237	39.673	142	34,1	6.181	181	226	36.441	155	20,9	2.482	123
1906—1910	142	22.290	161	238	34.671	147	32,2	6.700	177	231	38.702	168	—	—	—
1901—1910	144	22.622	157	236	34.272	146	32,2	6.941	179	223	37.872	161	—	—	—
1910	141	20.667	146	233	34.221	147	29,2	4.978	170	229	35.838	156	—	—	—
1911	140	24.265	173	233	35.777	154	31,5	6.106	193	224	36.818	163	—	—	—
1912	146	25.480	175	240	33.025	188	31,2	5.649	181	240	31.067	130	—	—	—
1913	146	24.622	168	237	34.807	147	31,1	5.600	180	249	42.462	171	—	—	—
1914	149	23.215	156	240	35.881	149	31,4	5.625	179	255	44.078	173	—	—	—
	Гречиха.			Горохъ.			Бобы.			Картофель.			Свиловца кормовая.		
Среднее за 1901—1905	2,4	222	97	4,9	724	148	10,1	1.400	129	124	129.288	1.042	51,1	184.437	2.879
1906	1,8	182	101	4,8	738	152	8,3	1.354	163	129	137.536	1.066	59,4	231.789	2.901
1909	1,8	165	92	4,6	464	100	8,4	1.042	121	128	150.005	1.172	61,4	222.705	2.827
1910	1,7	165	92	—	—	—	8,4	1.042	121	174	173.860	999	—	—	—
1911	1,2	71	60	4,6	691	150	8,1	1.097	135	144	167.587	1.164	64,9	192.998	2.973
1912	1,2	96	80	4,6	679	148	7,4	852	115	143	201.878	1.410	64,1	258.817	4.098
	Клеверъ инкарнатн. на зеленый кормъ.			Клеверъ обыкновен. на сѣно.			Клеверъ—прочіе сорта на сѣно.			Люцерна на сѣно.			Эспарцетъ на сѣно.		
Среднее за 1901—1905	11,7	19.640	1.687	91,6	32.379	354	28,4	6.822	242	11,3	4.161	369	9,7	2.877	225
1906	9,1	15.817	1.738	92,4	33.983	367	21,4	7.152	324	11,9	4.971	417	7,2	1.925	253
1909	9,5	15.622	1.645	85,1	28.755	338	26,5	6.181	221	12,6	4.667	365	6,4	1.897	226
1910	—	—	—	—	—	—	—	—	—	—	—	—	—	—	—
1911	8,8	17.236	1.959 ¹⁾	112,8	30.484	280	—	—	—	18,1	6.634	366	4,8	1.802	271
1912	8,5	16.228	2.144 ¹⁾	102,9	31.248	304	—	—	—	12,2	4.898	401	5,6	1.426	255

¹⁾ и прочіе сорта.

Венгрия (съ Кромей и Славонией).

Годы.	Пшеница.									Рожь.			Овесъ.		
	Озимая.			Яровая.			Всего.			Посѣяная площадь.	Сборъ со всей площади.	Сборъ съ одной десятины.	Посѣяная площадь.	Сборъ со всей площади.	Сборъ съ одной десятины.
	Посѣяная площадь.	Сборъ со всей площади.	Сборъ съ одной десятины.	Посѣяная площадь.	Сборъ со всей площади.	Сборъ съ одной десятины.	Посѣяная площадь.	Сборъ со всей площади.	Сборъ съ одной десятины.						
Тыс. десят.	Тыс. пуд.	Пуд.	Тыс. десят.	Тыс. пуд.	Пуд.	Тыс. десят.	Тыс. пуд.	Пуд.	Тыс. десят.	Тыс. пуд.	Пуд.	Тыс. десят.	Тыс. пуд.	Пуд.	
Среднее за 1901—1905	3,551	262,941	74	111	6,558	59	3,662	269,499	74	1,036	76,201	74	1,007	72,505	79
1906—1910	3,296	262,416	80	107	7,149	67	3,403	269,866	79	1,012	75,061	74	1,066	75,073	70
1901—1910	3,424	263,679	77	109	6,854	63	3,533	269,832	76	1,024	75,631	74	1,037	73,789	71
1910	3,369	294,075	87	103	6,637	64	3,472	300,712	87	1,042	80,245	77	1,068	66,155	62
1911	3,286	307,940	94	107	6,719	71	3,393	315,559	93	1,012	77,976	77	1,073	84,302	78
1912	—	—	—	—	—	—	3,497	306,074	88	1,106	87,828	79	1,010	68,052	67
1913)	—	—	—	—	—	—	2,851	251,259	88	989	80,971	82	976	88,371	91
1914)	—	—	—	—	—	—	3,211	174,854	54	1,028	65,767	64	989	76,685	78

Годы.	Ячмень.						Кукуруза.			Кукуруза кормовая.					
	Озимый.			Яровой.			Всего.			Посѣяная площадь.	Сборъ со всей площади.	Сборъ съ одной десятины.	Посѣяная площадь.	Сборъ со всей площади.	Сборъ съ одной десятины.
	Посѣяная площадь.	Сборъ со всей площади.	Сборъ съ одной десятины.	Посѣяная площадь.	Сборъ со всей площади.	Сборъ съ одной десятины.	Посѣяная площадь.	Сборъ со всей площади.	Сборъ съ одной десятины.						
Тыс. десят.	Тыс. пуд.	Пуд.	Тыс. десят.	Тыс. пуд.	Пуд.	Тыс. десят.	Тыс. пуд.	Пуд.	Тыс. десят.	Тыс. пуд.	Пуд.	Тыс. десят.	Тыс. пуд.	Пуд.	
Среднее за 1901—1905	107	8,411	79	946	72,511	77	1,051	80,922	77	2,320	189,164	81	82	124,172	1,514
1906—1910	92	7,197	78	970	70,520	82	1,063	86,718	82	2,860	285,242	117	87	161,870	1,861
1901—1910	100	7,806	78	958	76,016	79	1,057	83,820	79	2,443	237,298	97	85	143,021	1,683
1910	89	6,068	68	976	67,954	70	1,065	74,017	70	2,590	380,797	128	90	182,580	2,028
1911	86	7,113	83	987	94,135	95	1,073	101,248	94	2,635	250,134	95	91	134,407	1,477
1912	—	—	—	—	—	—	1,033	96,941	94	2,639	334,585	126	—	—	—
1913	—	—	—	—	—	—	1,069	106,018	92	2,672	282,113	106	—	—	—
1914	—	—	—	—	—	—	1,034	86,752	84	—	267,209	—	—	—	—

Годы.	Картофель.			Свекловица кормовая.			Бобы, чечевица и горохъ.			Люцерна и клеверъ (на сѣно).		
	Посѣяная площадь.	Сборъ со всей площади.	Сборъ съ одной десятины.	Посѣяная площадь.	Сборъ со всей площади.	Сборъ съ одной десятины.	Посѣяная площадь.	Сборъ со всей площади.	Сборъ съ одной десятины.	Посѣяная площадь.	Сборъ со всей площади.	Сборъ съ одной десятины.
Среднее за 1901—1905	542	270,689	499	151	238,034	1,576	44	2,324	53	472	105,463	228
1906—1910	606	319,463	628	181	330,175	1,824	42	2,434	58	556	138,824	260
1901—1910	574	295,076	514	166	284,105	1,711	43	2,379	55	514	122,144	237
1910	680	341,106	541	189	365,248	1,932	41	2,416	59	598	169,470	283
1911	639	307,873	482	195	321,845	1,651	40	2,111	58	589	142,089	241
1912	639	364,382	570	—	—	—	—	—	—	—	—	—
1913	638	297,391	470	—	—	—	—	—	—	—	—	—
1914	—	324,440	—	—	—	—	—	—	—	—	—	—

1) Безъ Кромей и Славонии.

Германия.

Годы.	Пшеница.									Ячмень.		
	Озимая.			Яровая.			Всего.			Яровой.		
	Посевная площадь.	Сбор со всей площади.	Сбор с одной десятины.	Посевная площадь.	Сбор со всей площади.	Сбор с одной десятины.	Посевная площадь.	Сбор со всей площади.	Сбор с одной десятины.	Посевная площадь.	Сбор со всей площади.	Сбор с одной десятины.
	Тыс. десят.	Тыс. пуд.	Пуд.	Тыс. десят.	Тыс. пуд.	Пуд.	Тыс. десят.	Тыс. пуд.	Пуд.	Тыс. десят.	Тыс. пуд.	Пуд.
Среднее за 1901—1905	1.488	189.441	126	186	23.558	125	1.674	212.999	126	1.549	190.508	128
1906—1910	1.494	197.172	134	216	32.245	146	1.710	229.416	134	1.499	196.028	131
1901—1910	1.491	193.207	129	201	27.902	137	1.692	221.209	130	1.524	193.263	127
1910	1.588	209.169	132	190	26.406	139	1.778	235.585	130	1.437	177.083	123
1911	1.603	222.052	139	204	25.986	127	1.807	248.038	137	1.451	192.760	133
1912	1.583	238.388	151	174	27.572	158	1.734	265.960	150	1.454	212.402	146
1913	1.599	250.893	157	208	33.123	159	1.807	284.016	157	1.514	224.053	148
1914	—	—	—	—	—	—	1.836	242.490	132	1.455	191.574	132
Р о ж ь.												
Среднее за	Озимая.			Яровая.			Всего.			Овесъ.		
	Посевная площадь.	Сбор со всей площади.	Сбор с одной десятины.	Посевная площадь.	Сбор со всей площади.	Сбор с одной десятины.	Посевная площадь.	Сбор со всей площади.	Сбор с одной десятины.	Посевная площадь.	Сбор со всей площади.	Сбор с одной десятины.
	Тыс. десят.	Тыс. пуд.	Пуд.	Тыс. десят.	Тыс. пуд.	Пуд.	Тыс. десят.	Тыс. пуд.	Пуд.	Тыс. десят.	Тыс. пуд.	Пуд.
	Тыс. десят.	Тыс. пуд.	Пуд.	Тыс. десят.	Тыс. пуд.	Пуд.	Тыс. десят.	Тыс. пуд.	Пуд.	Тыс. десят.	Тыс. пуд.	Пуд.
1901—1905	5.400	566.641	105	130	9.565	73	5.530	576.206	104	3.885	437.680	113
1906—1910	5.482	624.838	114	115	9.308	81	5.597	634.146	113	3.930	516.065	131
1901—1910	5.441	595.740	110	123	9.437	77	5.564	605.177	109	3.908	476.858	122
1910	5.555	632.692	114	107	8.479	79	5.662	641.171	118	3.926	481.900	128
1911	5.506	654.351	119	110	8.479	77	5.616	662.830	118	4.978	480.944	94
1912	5.639	699.243	124	98	8.296	85	5.737	707.539	123	4.015	519.720	129
1913	5.761	785.721	128	110	9.821	89	5.871	745.542	127	4.062	592.554	146
1914	—	—	—	—	—	—	5.795	636.551	110	4.037	551.781	137
Среднее за	Полба (озимая).			Картофель.			Клеверъ (на сѣно).			Люцерна (на сѣно).		
	Посевная площадь.	Сбор со всей площади.	Сбор с одной десятины.	Посевная площадь.	Сбор со всей площади.	Сбор с одной десятины.	Посевная площадь.	Сбор со всей площади.	Сбор с одной десятины.	Посевная площадь.	Сбор со всей площади.	Сбор с одной десятины.
	Тыс. десят.	Тыс. пуд.	Пуд.	Тыс. десят.	Тыс. пуд.	Пуд.	Тыс. десят.	Тыс. пуд.	Пуд.	Тыс. десят.	Тыс. пуд.	Пуд.
	Тыс. десят.	Тыс. пуд.	Пуд.	Тыс. десят.	Тыс. пуд.	Пуд.	Тыс. десят.	Тыс. пуд.	Пуд.	Тыс. десят.	Тыс. пуд.	Пуд.
1901—1905	288	28.109	98	3.002	2.680.777	892	1.756	529.631	301	209	79.568	381
1906—1910	279	27.430	98	3.022	2.744.902	908	1.876	654.013	348	230	93.331	439
1901—1910	284	27.765	98	3.012	2.712.840	900	1.816	591.822	325	215	86.700	405
1910	270	23.668	88	3.016	2.651.543	879	1.906	728.584	382	222	101.138	468
1911	258	24.566	95	3.146	2.069.974	657	1.841	431.270	234	221	86.551	301
1912	259	24.827	96	3.058	3.062.749	1.002	1.582	434.889	306	225	90.891	404
1913	249	26.718	107	3.123	3.801.381	1.057	1.819	682.168	375	230	101.321	441
1914	—	—	—	3.115	2.772.022	900	—	—	—	—	—	—

Данія.

1) Посѣвная площадь въ 1907 году.

Названія растений.	Десятинъ.	Названія растений.	Десятинъ.
Пшеница	86.971	Гречиха	5.456
Рожь	250.180	Картофель	49.014
Ячмень 2-х-гранный	178.708	Сахарная свекловица	14.582
» 6-ти-гранный	88.182	Морковь	7.914
Овесъ бѣлый	283.211	Клеверъ, дупицъ и др. на сѣно	272.395
» сѣрый	72.120	Люцерна, шпегерль и др. на зеленый кормъ	29.795
Смѣшанный хлѣбъ	158.617		

2) Урожай хлѣбъвъ.

Годы.	Пшеница.		Рожь.		Ячмень.						Овесъ бѣлый.		Овесъ сѣрый.		Смѣшанный хлѣбъ.		Картофель.		Свекловица кормов.		
	Сборъ со всей площади.		Сборъ съ одной десятина.		2-х-гран.		6-ти-гран.		Всего.		Сборъ со всей площади.		Сборъ со всей площади.		Сборъ со всей площади.		Сборъ со всей площади.		Сборъ со всей площади.		
	Тыс. пуд.	Пуд.	Тыс. пуд.	Пуд.	Тыс. пуд.	Пуд.	Тыс. пуд.	Пуд.	Тыс. пуд.	Пуд.	Тыс. пуд.	Пуд.	Тыс. пуд.	Пуд.	Тыс. пуд.	Пуд.	Тыс. пуд.	Пуд.	Тыс. пуд.	Пуд.	
Среднее за 1901—1905	6.113	183	86.673	120	28.727	158	6.884	148	35.611	49.939	170	0.649	112	29.670	178	42.822	439.140				
1906—1910	7.049	—	90.197	—	27.823	—	5.446	—	33.268	50.122	—	8.251	—	—	—	46.130	589.390				
1901—1910	6.581	—	90.938	—	38.275	—	6.165	—	31.410	50.030	—	8.050	—	—	—	44.176	514.167				
1910	9.082	—	28.573	—	26.708	—	5.004	—	31.712	37.681	—	6.227	—	36.905	—	51.232	339.649				
1911	9.435	—	27.381	—	25.915	—	4.801	—	30.217	35.568	—	5.913	—	36.795	—	43.404	377.078				
1912	8.337	—	25.492	—	26.962	—	5.170	—	32.132	37.301	—	6.045	—	26.870	—	48.162	350.849				
1913	11.124	—	26.371	—	—	—	—	—	36.332	50.569 1)	—	—	—	—	—	65.805	—				
1914	9.617	—	17.285	—	—	—	—	—	29.725	41.841 1)	—	—	—	—	—	57.733	—				

1) Всего овса.

Испанія.

Годы.	Пшеница.			Рожь.			Ячмень.			Овесъ.			Кукуруза.			Рисъ.		
	Посѣвная площадь.			Сборъ со всей площади.			Посѣвная площадь.			Сборъ со всей площади.			Посѣвная площадь.			Сборъ со всей площади.		
	Тыс. десят.	Тыс. пуд.	Пуд.	Тыс. десят.	Тыс. пуд.	Пуд.	Тыс. десят.	Тыс. пуд.	Пуд.	Тыс. десят.	Тыс. пуд.	Пуд.	Тыс. десят.	Тыс. пуд.	Пуд.	Тыс. десят.	Тыс. пуд.	Пуд.
Среднее за 1901—1905	3.346	194.994	56	709	37.449	53	1.273	88.389	98	400	19.449	49	403	38.003	94	61.613	11.282	361
1906—1910	3.423	225.493	65	796	45.510	57	1.293	98.639	76	450	24.175	53	415	36.567	88	33.546	12.537	374
1901—1910	3.386	210.344	62	753	41.480	55	1.283	92.514	72	425	21.800	51	409	37.330	91	32.580	11.910	365
1910	3.396	227.989	67	751	42.761	57	1.235	101.345	82	465	25.693	55	416	42.401	101	34.323	12.817	378
1911	3.595	246.525	68	735	44.774	61	1.222	115.272	87	470	29.982	64	426	44.518	104	35.088	3.919	112
1912	3.565	182.256	51	729	29.237	41	1.221	84.558	99	474	23.786	50	425	38.944	91	35.237	14.396	423
1913	3.572	186.605	52	710	48.255	61	1.439	91.335	84	501	22.430	45	409	38.855	95	35.697	13.597	381
1914	3.565	192.884	54	703	37.140	98	1.287	96.065	76	485	27.872	57	423	47.026	111	35.880	15.115	421

Италія.

Годы.	Пшеница.			Кукуруза.			Рисъ.		
	Посѣвная площадь.	Сборъ со всей площади.	Сборъ съ одной десятины.	Посѣвная площадь.	Сборъ со всей площади.	Сборъ съ одной десятины.	Посѣвная площадь.	Сборъ со всей площади.	Сборъ съ одной десятины.
	Тысячъ десятинокъ.	Тысячъ пудовъ.	Пудовъ.	Тысячъ десятинокъ.	Тысячъ пудовъ.	Пудовъ.	Тысячъ десятинокъ.	Тысячъ пудовъ.	Пудовъ.
Среднее за 1901—1905	3,879	273,106	70	1,327	146,779	110	160	30,515	191
1906—1910	4,083	284,356	57	1,652	160,197	97	136	32,126	236
1901—1910	4,433	279,031	63	1,440	148,987	101	148	31,321	211
1910	4,356	254,565	58	1,887	151,463	109	132	26,712	202
1911	4,349	319,408	73	1,876	145,400	105	131	29,232	223
1912	4,353	275,122	83	1,464	152,500	104	134	26,840	200
1913	4,386	355,947	81	1,441	137,146	116	134	33,135	247
1914	4,887	231,532	64	1,443	162,889	112	134	33,254	248

Люксембургъ.

Названія растѣній.	1910			1911			1912			1913			1914		
	Посѣвная площадь.	Сборъ со всей площади.	Сборъ съ одной десятины.	Посѣвная площадь.	Сборъ со всей площади.	Сборъ съ одной десятины.	Посѣвная площадь.	Сборъ со всей площади.	Сборъ съ одной десятины.	Посѣвная площадь.	Сборъ со всей площади.	Сборъ съ одной десятины.	Посѣвная площадь.	Сборъ со всей площади.	Сборъ съ одной десятины.
	Тыс. деснт.	Тыс. пуд.	Пуд.	Тыс. деснт.	Тыс. пуд.	Пуд.	Тыс. деснт.	Тыс. пуд.	Пуд.	Тыс. деснт.	Тыс. пуд.	Пуд.	Тыс. деснт.	Тыс. пуд.	Пуд.
Пшеница . . .	10	1,087	103	10	1,039	103	10	1,104	110	10	1,066	107	10	873	87
Рожь	9	988	99	10	1,019	102	9,6	1,018	106	9,2	1,049	114	10	840	84
Ячмень	0,7	79	113	0,8	104	130	1,0	122	122	1,4	153	109	1,3	144	110
Просо	—	—	—	—	—	—	—	—	—	—	—	—	—	—	—
Овесь	27	3,103	115	28	2,984	107	28	2,583	93	28	3,221	115	29	3,353	116
Картофель . . .	13	8,442	649	13	7,790	619	—	14,427	1,031	14	12,889	—	14	8,786	628
Свекловича . . .	4,9	14,438	3,353	4,9	9,412	2,121	—	—	—	—	—	—	—	—	—
Клеверъ	9,6	2,432	255	9,5	2,018	212	—	—	—	—	—	—	—	—	—

Норвегія.

Годы.	Пшеница.			Рожь.			Ячмень.			Овесь.			Смѣшанный хлѣбъ.			Картофель.		
	Посѣвная площадь.	Сборъ со всей площади.	Сборъ съ одной десятины.	Посѣвная площадь.	Сборъ со всей площади.	Сборъ съ одной десятины.	Посѣвная площадь.	Сборъ со всей площади.	Сборъ съ одной десятины.	Посѣвная площадь.	Сборъ со всей площади.	Сборъ съ одной десятины.	Посѣвная площадь.	Сборъ со всей площади.	Сборъ съ одной десятины.	Посѣвная площадь.	Сборъ со всей площади.	Сборъ съ одной десятины.
	Тыс. деснт.	Тыс. пуд.	Пуд.	Тыс. деснт.	Тыс. пуд.	Пуд.	Тыс. деснт.	Тыс. пуд.	Пуд.	Тыс. деснт.	Тыс. пуд.	Пуд.	Тыс. деснт.	Тыс. пуд.	Пуд.	Тыс. деснт.	Тыс. пуд.	Пуд.
Среднее за 1901—1905	—	—	—	—	—	—	—	—	—	—	—	—	—	—	—	—	—	—
1906—1910	—	—	—	—	—	—	—	—	—	—	—	—	—	—	—	—	—	—
1901—1910	—	—	—	—	—	—	—	—	—	—	—	—	—	—	—	—	—	—
1910	—	—	—	—	—	—	—	—	—	—	—	—	—	—	—	—	—	—
1911	—	—	—	—	—	—	—	—	—	—	—	—	—	—	—	—	—	—
1912	—	—	—	—	—	—	—	—	—	—	—	—	—	—	—	—	—	—
1913	—	—	—	—	—	—	—	—	—	—	—	—	—	—	—	—	—	—
1914	—	—	—	—	—	—	—	—	—	—	—	—	—	—	—	—	—	—

Португалія.

Хлѣба.	1903			1907	1910	1911	1912	1913
	Посѣвная площадь.	Общій сборъ.	Сборъ съ 1 дес.					
	Тысячъ десятинокъ.	Тысячъ пудовъ.	Пудовъ.					
Пшеница	274	14,608	53	11,823	15,201	20,015	12,461	9,138
Кукуруза	239	15,190	63	—	—	—	—	—
Рожь	31	4,840	48	5,490	—	—	—	—
Ячмень	185	9,702	59	9,150	—	—	—	—
Овесь	123	6,025	47	6,405	—	—	—	—

Румыния.

Годы	Пшеница.			Рожь.			Ячень.			Овесь.			Кукуруза.			Картофель.		
	Посевная площадь.	Сборъ со всей площади.	Сборъ съ одной десятины.	Посевная площадь.	Сборъ со всей площади.	Сборъ съ одной десятины.	Посевная площадь.	Сборъ со всей площади.	Сборъ съ одной десятины.	Посевная площадь.	Сборъ со всей площади.	Сборъ съ одной десятины.	Посевная площадь.	Сборъ со всей площади.	Сборъ съ одной десятины.	Посевная площадь.	Сборъ со всей площади.	Сборъ съ одной десятины.
	Тыс. десег.	Тыс. пуд.	Пуд.	Тыс. десег.	Тыс. пуд.	Пуд.	Тыс. десег.	Тыс. пуд.	Пуд.	Тыс. десег.	Тыс. пуд.	Пуд.	Тыс. десег.	Тыс. пуд.	Пуд.	Тыс. десег.	Тыс. пуд.	Пуд.
Среднее за 1901—1905	1.839	127.945	82	153	10.321	67	475	32.948	68	339	20.037	61	1.912	109.908	57	11,3	6.810	676
1906—1910	1.680	137.145	78	146	7.758	59	510	31.024	61	432	22.289	62	1.837	143.968	79	9,1	6.339	538
1911	1.610	127.245	79	160	8.954	59	499	31.686	64	377	21.163	66	1.875	186.938	68	10,2	6.928	581
1910	1.784	183.987	103	158	11.865	75	502	39.821	79	409	27.016	66	1.818	162.650	80	9,1	6.887	702
1911	1.756	158.804	88	120	7.723	64	462	34.688	75	365	24.500	64	1.898	190.173	101	10,7	7.008	655
1912	1.843	148.437	78	98	5.582	57	458	28.060	61	350	20.910	60	1.908	187.250	72	11,0	8.022	729
1913	1.486	139.769	94	83	5.793	70	515	36.722	71	478	32.452	68	1.965	189.789	97	9,2	5.962	641
1914	1.945	76.921	40	77	3.084	39	528	32.761	69	393	23.430	57	1.900	169.884	89	9,7	4.409	461

Сербия.

Годы	Пшеница.			Рожь.			Ячень.			Овесь.			Кукуруза.			Полба.		
	Посевная площадь.	Сборъ со всей площади.	Сборъ съ одной десятины.	Посевная площадь.	Сборъ со всей площади.	Сборъ съ одной десятины.	Посевная площадь.	Сборъ со всей площади.	Сборъ съ одной десятины.	Посевная площадь.	Сборъ со всей площади.	Сборъ съ одной десятины.	Посевная площадь.	Сборъ со всей площади.	Сборъ съ одной десятины.	Посевная площадь.	Сборъ со всей площади.	Сборъ съ одной десятины.
	Тыс. десег.	Тыс. пуд.	Пуд.	Тыс. десег.	Тыс. пуд.	Пуд.	Тыс. десег.	Тыс. пуд.	Пуд.	Тыс. десег.	Тыс. пуд.	Пуд.	Тыс. десег.	Тыс. пуд.	Пуд.	Тыс. десег.	Тыс. пуд.	Пуд.
Среднее за 1901—1910	315	17.728	56	39	1.610	41	84	4.285	61	98	3.880	36	486	27.185	51	5,5	149,0	27
1910	—	21.957	—	42	2.280	54	97	4.219	44	94	3.039	32	512	35.486	69	—	—	—
1911	353	21.229	60	45	2.343	52	96	5.352	54	100	4.682	47	588	51.145	95	—	—	—
1912	355	28.420	72	46	2.851	56	95	6.121	63	96	4.472	46	587	41.109	77	—	—	—
1913	355	25.525	72	46	2.847	56	94	6.118	65	97	4.496	46	585	41.181	77	—	—	—
Среднее за 1901—1910	1,5	31,7	21	0,4	12,9	33	0,3	11,7	34	0,5	12,4	34	8,7	2,003	240	4,8	1,048	222
1910	2,1	54,9	26	0,3	17,6	59	—	—	—	—	—	—	10,1	2,690	266	—	—	—
1911	2,0	57,3	29	0,4	18,3	48	—	—	—	—	—	—	11,4	2,989	282	—	—	—
1912	1,8	54,9	31	0,4	18,8	46	—	—	—	—	—	—	11,5	3,805	306	—	—	—

Турция.

Площадь и сборъ с.-х. культуръ въ 1909—1910 году (въ 29 провинцияхъ).

	Пшеница.			Рожь.			Ячень.			Овесь.			Кукуруза.			Рись.		
	Посевная площадь.	Сборъ со всей площади.	Сборъ съ одной десятины.	Посевная площадь.	Сборъ со всей площади.	Сборъ съ одной десятины.	Посевная площадь.	Сборъ со всей площади.	Сборъ съ одной десятины.	Посевная площадь.	Сборъ со всей площади.	Сборъ съ одной десятины.	Посевная площадь.	Сборъ со всей площади.	Сборъ съ одной десятины.	Посевная площадь.	Сборъ со всей площади.	Сборъ съ одной десятины.
	Тыс. десег.	Тыс. пуд.	Пуд.	Тыс. десег.	Тыс. пуд.	Пуд.	Тыс. десег.	Тыс. пуд.	Пуд.	Тыс. десег.	Тыс. пуд.	Пуд.	Тыс. десег.	Тыс. пуд.	Пуд.	Тыс. десег.	Тыс. пуд.	Пуд.
Европейская Турция.	427	40.223	94	104	11.212	105	205	23.159	113	120	8.211	68	236	34.428	120	2,6	61	24
Азиатская	2.351	238.351	99	193	17.904	92	1.303	158.775	118	141	19.105	185	394	34.172	88	38,0	6.155	162
Всего по Турции.	2.778	278.574	98	297	29.116	98	1.508	176.934	117	261	27.316	105	670	68.600	102	40,6	6.216	153

Франція.

Годы.	Пшеница.			Рожь.			Ячмень.			Овесь.			Кукуруза.		
	Посѣвная площадь.	Сборъ со всей площади.	Сборъ съ одной десятина.	Посѣвная площадь.	Сборъ со всей площади.	Сборъ съ одной десятина.	Посѣвная площадь.	Сборъ со всей площади.	Сборъ съ одной десятина.	Посѣвная площадь.	Сборъ со всей площади.	Сборъ съ одной десятина.	Посѣвная площадь.	Сборъ со всей площади.	Сборъ съ одной десятина.
	Тыс. десят.	Тыс. пуд.	Пуд.	Тыс. десят.	Тыс. пуд.	Пуд.	Тыс. десят.	Тыс. пуд.	Пуд.	Тыс. десят.	Тыс. пуд.	Пуд.	Тыс. десят.	Тыс. пуд.	Пуд.
Среднее за 1901—1905	6,016	543,392	90	1,205	84,735	70	649	55,840	86	3,510	298,339	77	467	37,790	81
1906—1910	6,003	544,652	90	1,133	79,841	71	667	54,678	82	3,572	300,484	84	447	35,615	79
1901—1910	6,010	543,972	90	1,169	82,283	70	658	55,259	84	3,541	284,434	80	457	36,703	80
1910	5,998	435,120	72	1,110	67,958	61	685	60,275	88	3,617	298,206	82	441	36,282	82
1911	5,891	535,647	91	1,083	73,603	68	705	66,002	94	3,697	311,375	85	389	26,126	67
1912	6,015	555,051	92	1,100	75,530	69	696	67,185	96	3,645	314,406	86	437	38,777	84
1913	5,992	530,206	89	1,097	77,562	71	696	63,672	92	3,660	316,132	86	429	—	—
1914	5,614	480,482	86	989	69,493	70	678	61,325	90	3,370	284,829	85	423	—	—
Годы.	Ситшанный хлѣбъ.			Гречиха.			Картофель.			Свенловица (кормовая).					
	Посѣвная площадь.	Сборъ со всей площади.	Сборъ съ одной десятина.	Посѣвная площадь.	Сборъ со всей площади.	Сборъ съ одной десятина.	Посѣвная площадь.	Сборъ со всей площади.	Сборъ съ одной десятина.	Посѣвная площадь.	Сборъ со всей площади.	Сборъ съ одной десятина.			
	Тыс. десят.	Тыс. пуд.	Пуд.	Тыс. десят.	Тыс. пуд.	Пуд.	Тыс. десят.	Тыс. пуд.	Пуд.	Тыс. десят.	Тыс. пуд.	Пуд.			
Среднее за 1901—1905	162	12,149	80	505	32,966	65	1,355	748,371	552	513	949,591	1,851			
1906—1910	131	10,098	77	461	29,308	63	1,411	808,332	573	581	1,292,746	2,225			
1901—1910	142	11,134	78	483	31,137	64	1,383	778,652	563	547	1,121,169	2,049			
1910	124	8,436	68	458	36,385	79	1,416	520,365	368	608	1,307,044	2,149			
1911	116	10,821	98	421	13,176	31	1,427	779,258	546	617	946,211	1,534			
1912	118	9,498	80	422	30,543	72	1,432	916,537	640	631	1,489,793	2,361			
1913	—	—	—	—	—	—	1,389	732,734	571	—	—	—			
1914	—	—	—	—	—	—	1,855	854,700	631	—	—	—			
Годы.	Клеверъ (на сѣно).			Люцерна (на сѣно).			Эспарцетъ (на сѣно).			Рапсъ.					
	Посѣвная площадь.	Сборъ со всей площади.	Сборъ съ одной десятина.	Посѣвная площадь.	Сборъ со всей площади.	Сборъ съ одной десятина.	Посѣвная площадь.	Сборъ со всей площади.	Сборъ съ одной десятина.	Посѣвная площадь.	Сборъ со всей площади.	Сборъ съ одной десятина.			
	Тыс. десят.	Тыс. пуд.	Пуд.	Тыс. десят.	Тыс. пуд.	Пуд.	Тыс. десят.	Тыс. пуд.	Пуд.	Тыс. десят.	Тыс. пуд.	Пуд.			
Среднее за 1901—1905	953	233,468	245	342	285,894	303	709	160,734	227	31,1	2,645	87			
1906—1910	988	254,185	257	1,040	254,747	245	726	170,220	234	28,5	2,904	102			
1901—1910	971	243,827	251	991	270,371	273	718	165,502	231	28,8	2,775	93			
1910	1,028	279,465	273	1,021	338,162	331	719	176,452	245	30,7	2,900	94			
1911	1,058	239,559	227	1,037	292,123	281	705	149,969	213	27,0	2,556	95			
1912	1,085	270,450	261	1,024	325,856	318	696	166,646	239	22,9	1,830	80			
1913	—	—	—	—	—	—	—	—	—	—	—	—			
1914	—	—	—	—	—	—	—	—	—	—	—	—			

Швейцарія.

Годы.	Пшеница.			Рожь.			Ячмень.			Овесь.			Картофель.		
	Посѣвная площадь.	Сборъ со всей площади.	Сборъ съ одной десятина.	Посѣвная площадь.	Сборъ со всей площади.	Сборъ съ одной десятина.	Посѣвная площадь.	Сборъ со всей площади.	Сборъ съ одной десятина.	Посѣвная площадь.	Сборъ со всей площади.	Сборъ съ одной десятина.	Посѣвная площадь.	Сборъ со всей площади.	Сборъ съ одной десятина.
	Тыс. десят.	Тыс. пуд.	Пуд.	Тыс. десят.	Тыс. пуд.	Пуд.	Тыс. десят.	Тыс. пуд.	Пуд.	Тыс. десят.	Тыс. пуд.	Пуд.	Тыс. десят.	Тыс. пуд.	Пуд.
1910	38	5,673	149	22	3,050	139	4,5	610	136	30	3,843	128	78	89,638	509
1911	38	5,850	154	23	2,830	128	4,5	603	134	30	4,294	143	—	—	—
1912	39	5,277	135	22	2,641	120	4,5	567	128	30	3,558	118	—	—	—
1913	38	5,826	158	22	2,715	123	4,5	598	130	30	4,508	150	50	51,892	1,088
1914	38	5,446	143	23	2,674	116	5,6	702	125	31	4,597	148	51	36,630	718

Швеція.

Годы.	Пшеница.			Рожь.			Ячмень.			Овесъ.			Смѣшанный хлѣбъ.		
	Посѣвная площадь.	Сборъ со всей площади.	Сборъ съ одной десятины.	Посѣвная площадь.	Сборъ со всей площади.	Сборъ съ одной десятины.	Посѣвная площадь.	Сборъ со всей площади.	Сборъ съ одной десятины.	Посѣвная площадь.	Сборъ со всей площади.	Сборъ съ одной десятины.	Посѣвная площадь.	Сборъ со всей площади.	Сборъ съ одной десятины.
Среднее за 1901—1905	74	8,307	111	376	33,857	89	195	17,960	88	755	56,421	74	126	13,309	121
1906—1910	82	11,401	139	371	37,112	100	180	18,945	105	741	70,470	95	141	20,470	145
1901—1910	78	8,854	125	374	35,485	95	188	18,103	97	748	63,446	86	134	17,935	133
1910	82	12,487	152	356	38,040	107	177	22,661	116	739	78,599	108	147	18,721	127
1911	98	18,639	147	366	37,500	108	165	18,550	113	723	65,129	90	149	18,483	124
1912	96	12,944	135	366	35,801	98	162	18,800	116	723	77,708	108	158	19,520	128
1913	96	15,488	161	366	34,502	94	162	22,480	119	723	88,377	123	158	23,266	152
1914	96	14,078	147	366	42,802	117	162	18,144	112	723	46,575	64	153	11,990	78

Остѣ-Индія Британская.

Годы.	Пшеница.			Ячмень.	Кукуруза.	Рисъ.		
	Посѣвная площадь.	Сборъ со всей площади.	Сборъ съ одной десятины.	Посѣвная площадь.	Посѣвная площадь.	Посѣвная площадь.	Сборъ со всей площади.	Сборъ съ одной десятины.
Среднее за 1901—1905	7,603	476,890	61	2,615	2,255	26,185	2,077,344	79
1906—1909/10	8,496	468,534	54	—	—	34,430	2,209,602	86
1901—1909/10	8,060	467,715	58	—	—	25,307	2,149,423	80
1910	9,623	470,420	48	2,961	2,510	21,494	2,664,851	124
1911	11,024	617,210	56	2,999	2,071	28,974	2,872,787	120
1912	11,535	615,112	58	3,123	2,840	26,529	2,721,047	103
1913	10,988	604,297	55	2,749	2,285	27,938	2,750,211	98
1914	10,548	518,199	49	2,669	—	28,218	2,671,261	95

Японія.

Годы.	Пшеница.			Рожь (Голый ячмень Naked barley).			Ячмень.			Рисъ.		
	Посѣвная площадь.	Сборъ со всей площади.	Сборъ съ одной десятины.	Посѣвная площадь.	Сборъ со всей площади.	Сборъ съ одной десятины.	Посѣвная площадь.	Сборъ со всей площади.	Сборъ съ одной десятины.	Посѣвная площадь.	Сборъ со всей площади.	Сборъ съ одной десятины.
Среднее за 1901—1905	498	30,107	71	620	48,391	78	594	62,118	105	2,597	399,806	154
1906—1910	411	37,637	90	626	57,705	92	584	68,643	117	2,651	425,291	180
1901—1910	450	33,572	80	623	53,048	85	589	65,381	111	2,624	412,649	157
1910	432	41,105	95	614	57,784	94	582	79,847	112	2,677	405,868	151
1911	450	41,206	91	680	61,811	93	594	64,355	108	2,688	460,251	171
1912	450	42,651	95	617	65,056	105	542	80,628	149	2,726	486,801	180
1913	439	43,042	98	655	75,579	115	568	87,684	155	2,738	485,628	159
1914	485	35,965	83	662	60,542	91	561	61,112	109	2,758	629,358	229
	Просо.			Гречиха.			Картофель.			Бататъ.		
Среднее за 1901—1905	198	18,736	92	150	6,748	45	40,5	18,266	451	246	159,710	649
1906—1910	230	37,203	118	147	9,414	64	54,6	35,866	166	367	205,047	771
1901—1910	214	22,970	107	149	8,081	64	37,6	27,061	568	367	142,879	718
1910	257	37,790	147	143	6,266	44	55,8	38,576	655	268	207,914	775
1911	258	36,210	140	137	5,839	43	62,1	41,102	682	266	228,840	858
1912	250	27,826	110	133	4,785	36	62,2	41,852	673	271	232,574	821
1913	245	21,177	86	138	4,995	36	68,9	48,431	630	280	235,462	841
1914	—	—	—	—	—	—	68,3	41,538	599	—	—	—

Алжиръ.

Годы.	Пшеница.			Рожь.			Ячень.			Овесь.			Кукуруза.			Картофель.		
	Посевная площадь.	Сборъ со всей площади.	Сборъ съ одной десятины.	Посевная площадь.	Сборъ со всей площади.	Сборъ съ одной десятины.	Посевная площадь.	Сборъ со всей площади.	Сборъ съ одной десятины.	Посевная площадь.	Сборъ со всей площади.	Сборъ съ одной десятины.	Посевная площадь.	Сборъ со всей площади.	Сборъ съ одной десятины.	Посевная площадь.	Сборъ со всей площади.	Сборъ съ одной десятины.
	Тыс. десят.	Тыс. пуд.	Пуд.	Тыс. десят.	Тыс. пуд.	Пуд.	Тыс. десят.	Тыс. пуд.	Пуд.	Тыс. десят.	Тыс. пуд.	Пуд.	Тыс. десят.	Тыс. пуд.	Пуд.	Тыс. десят.	Тыс. пуд.	Пуд.
Среднее за 1901-1905	1,268	60,218	40	0,9	38	42	1,263	52,763	41	109	6,727	62	10	742	62	12,1	2,784	231
1906-1910	1,216	56,469	47	0,6	41	68	1,228	58,299	47	137	9,749	71	15	731	49	14,3	2,805	198
1901-1910	1,297	53,344	43	0,7	40	54	1,241	56,531	44	123	8,288	67	13	736	56	13,2	2,795	212
1910	1,270	65,368	51	0,9	97	108	1,205	64,891	51	150	11,738	78	14	854	62	16,0	2,800	175
1911	1,224	60,756	49	0,5	51	102	1,246	63,440	51	168	10,706	64	11	525	68	16,6	2,868	161
1912	1,337	47,432	35	0,1	6,3	68	1,269	49,315	89	175	12,345	171	11,5	655	57	17,6	3,520	296
1913	1,277	61,177	48	—	90	100	1,168	66,448	57	200	15,915	80	8,2	609	69	—	—	—
1914	1,248	—	—	—	—	—	1,161	—	—	212	—	—	—	—	—	—	—	—

Египетъ.

Годы.	Пшеница.			Ячень.			Кукуруза.			Рисъ.		
	Посевная площадь.	Сборъ со всей площади.	Сборъ съ одной десятины.	Посевная площадь.	Сборъ со всей площади.	Сборъ съ одной десятины.	Посевная площадь.	Сборъ со всей площади.	Сборъ съ одной десятины.	Посевная площадь.	Сборъ со всей площади.	Сборъ съ одной десятины.
	Тыс. десят.	Тыс. пуд.	Пуд.	Тыс. десят.	Тыс. пуд.	Пуд.	Тыс. десят.	Тыс. пуд.	Пуд.	Тыс. десят.	Тыс. пуд.	Пуд.
1910	480	58,882	112	149	15,189	102	707	108,916	154	111	29,744	268
1911	476	62,976	132	142	15,555	109	694	105,212	154	87	23,460	288
1912	498	51,301	102	140	15,055	108	681	114,108	168	98	19,715	237
1913	502	68,794	127	148	15,213	107	628	83,889	144	87	22,723	245
1914	482	54,550	113	147	14,726	100	653	103,304	159	—	—	—

Тунисъ.

Годы.	Пшеница.			Ячень.			Овесь.			Кукуруза и сорго.		
	Посевная площадь.	Сборъ со всей площади.	Сборъ съ одной десятины.	Посевная площадь.	Сборъ со всей площади.	Сборъ съ одной десятины.	Посевная площадь.	Сборъ со всей площади.	Сборъ съ одной десятины.	Посевная площадь.	Сборъ со всей площади.	Сборъ съ одной десятины.
	Тыс. десят.	Тыс. пуд.	Пуд.	Тыс. десят.	Тыс. пуд.	Пуд.	Тыс. десят.	Тыс. пуд.	Пуд.	Тыс. десят.	Тыс. пуд.	Пуд.
1910	417	6,715	16,1	439	8,845	20,1	56,7	4,758	88	18	866	20,8
1911	462	14,347	31,0	415	12,505	30,1	45,7	3,355	73	18	397	22,0
1912	523	6,405	12,3	410	4,097	9,3	49,5	2,156	74	18	500	27,8
1913	458	9,150	20,0	366	8,540	23,3	43,4	3,660	74	19,1	122	13,4
1914	371	3,663	9,9	291	4,274	14,6	36,6	610	17	—	—	—

Южно-Африканскій Союзъ.

Годы.	Пшеница.			Ячень.			Овесь.			Кукуруза.			Картофель.			
	Посевная площадь.	Сборъ со всей площади.	Сборъ съ одной десятины.	Посевная площадь.	Сборъ со всей площади.	Сборъ съ одной десятины.	Посевная площадь.	Сборъ со всей площади.	Сборъ съ одной десятины.	Посевная площадь.	Сборъ со всей площади.	Сборъ съ одной десятины.	Посевная площадь.	Сборъ со всей площади.	Сборъ съ одной десятины.	
	Тыс. десят.	Тыс. пуд.	Пуд.	Тыс. десят.	Тыс. пуд.	Пуд.	Тыс. десят.	Тыс. пуд.	Пуд.	Тыс. десят.	Тыс. пуд.	Пуд.	Тыс. десят.	Тыс. пуд.	Пуд.	
Всего	1911	296,8	10,026	35	299	8,557	29	40,4	1,806	45	849	47,820	56	22,8	5,173	227
Въ томъ числѣ:	1911	161	7,230	40	186	5,100	28	34	1,657	49	81	9,573	105	7,7	1,785	225
Мясъ Добрая Надежды	1911	0,8	40	50	6	133	81	0,9	12	13	81	10,005	115	3,2	896	24
Наталя	1911	27	1,468	54	38	644	17	2,2	58	24	338	18,357	55	7,0	1,708	24
Трансвааль	1911	88	1,290	16	69	2,630	38	8,8	84	26	338	9,906	80	4,9	881	170
Оранжевый Свобод- ный Штатъ	1911															

1) Только кукуруза.

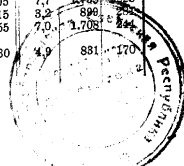

Аргентина.

Годы.	Пшеница.			Кукуруза.			Ячмень.			Овесъ.		
	Посевная площадь.	Сборъ со всей площади.	Сборъ съ одной десятины.	Посевная площадь.	Сборъ со всей площади.	Сборъ съ одной десятины.	Посевная площадь.	Сборъ со всей площади.	Сборъ съ одной десятины.	Посевная площадь.	Сборъ со всей площади.	Сборъ съ одной десятины.
	Тыс. десег.	Тыс. пуд.	Пуд.	Тыс. десег.	Тыс. пуд.	Пуд.	Тыс. десег.	Тыс. пуд.	Пуд.	Тыс. десег.	Тыс. пуд.	Пуд.
Среднее за 1900/1—1909/10	3.586	171.098	47	1.820	800.780	184	—	—	—	—	—	—
100%/1—1909/10	5.953	263.908	49	2.611	232.900	80	—	—	—	—	—	—
1900/1—1909/10	4.469	217.500	48	2.116	217.300	102	—	—	—	—	—	—
1910—11	5.728	226.310	50	2.948	42.918	15	55	3.303	69	788	35.990	60
1911—12	6.318	281.265	45	3.182	458.415	146	62	3.449	66	944	58.515	57
1912—13	6.332	329.406	52	3.506	305.000	87	98	5.928	60	1.091	102.602	54
1913—14	5.981	218.559	37	3.800	408.058	107	154	—	69	1.137	62.271	95
1914—15	5.781	279.609	49	3.847	524.517	136	—	—	—	1.063	50.738	48

Канада (вся).

	1891 г.			1901 г.			1911 г.			1912 г.			1913 г.			1914 г.		
	Посевная площадь.	Сборъ со всей площади.	Сборъ съ одной десятины.	Посевная площадь.	Сборъ со всей площади.	Сборъ съ одной десятины.	Посевная площадь.	Сборъ со всей площади.	Сборъ съ одной десятины.	Посевная площадь.	Сборъ со всей площади.	Сборъ съ одной десятины.	Посевная площадь.	Сборъ со всей площади.	Сборъ съ одной десятины.	Посевная площадь.	Сборъ со всей площади.	Сборъ съ одной десятины.
	Тыс. десег.	Тыс. пуд.	Пуд.	Тыс. десег.	Тыс. пуд.	Пуд.	Тыс. десег.	Тыс. пуд.	Пуд.	Тыс. десег.	Тыс. пуд.	Пуд.	Тыс. десег.	Тыс. пуд.	Пуд.	Тыс. десег.	Тыс. пуд.	Пуд.
Пшеница	999	78.099	74	1.563	96.210	82	3.786	387.007	80	3.615	841.472	95	4.081	384.690	94	3.618	287.973	70
Ячмень	321	23.897	73	323	30.898	86	513	57.877	113	524	68.295	111	597	64.172	108	554	48.120	87
Овесъ	1.466	87.808	80	1.386	159.451	80	3.456	323.107	95	3.414	358.895	105	3.864	392.889	102	3.727	294.768	79
Рожь	45	2.322	51	66	4.011	61	55	4.660	84	65	4.782	87	44	3.632	61	41	3.128	76
Кукуруза	72	18.544	257	133	44.798	336	119	26.589	223	108	22.038	204	108	25.992	252	—	21.568	227
Гречиха	109	6.054	56	97	5.512	57	132	9.886	78	143	12.860	86	141	7.451	58	—	—	—
Бобы	16	1.385	87	17	1.491	86	20	1.746	67	20	1.564	78	17	1.362	80	—	—	—
Горохъ	342	26.664	75	248	21.879	86	107	7.839	78	98	6.542	70	81	6.718	88	—	—	—
Картофель	167	80.811	538	166	92.954	560	170	114.352	678	175	140.887	800	174	180.504	750	176	142.844	809

Въ т. ч. провинціи:

а) Манитоба.

Годы.	Пшеница.			Ячмень.			Овесъ.			Картофель.			
	Посевная площадь.	Сборъ со всей площади.	Сборъ съ одной десятины.	Посевная площадь.	Сборъ со всей площади.	Сборъ съ одной десятины.	Посевная площадь.	Сборъ со всей площади.	Сборъ съ одной десятины.	Посевная площадь.	Сборъ со всей площади.	Сборъ съ одной десятины.	
	Тыс. десег.	Тыс. пуд.	Пуд.	Тыс. десег.	Тыс. пуд.	Пуд.	Тыс. десег.	Тыс. пуд.	Пуд.	Тыс. десег.	Тыс. пуд.	Пуд.	
Среднее за 1901—1905	855	72.231	94	132	10.910	163	314	31.980	100	—	9,17	7,224	788
1906—1910	1.082	81.463	75	226	24.229	107	463	48.031	98	—	(11,2)	(7,745)	(690)
1901—1910	370	76.842	79	174	22.105	127	403	97.706	99	—	(10,6)	(7,405)	(704)
1909	977	76.389	79	223	21.875	96	509	52.959	104	10,0	6,982	698	
1910	1.154	69.161	80	245	17.963	77	579	44.324	77	15,0	8,601	573	
1911	1.235	105.780	86	274	38.264	121	603	76.698	127	16,3	14.405	864	
1912	1.156	101.283	88	356	46.886	132	718	78.472	109	19,2	15.988	968	
1913	1.162	106.684	92	427	42.919	101	718	73.269	102	20,7	16.961	819	

б) Новый Брауншвейгъ.

Среднее за 1901—1905	3,9	718	87	1,5	132	86	67	4.729	71	13,8	7.908	595
1906—1910	7,2	615	86	(1,6)	(160)	94	74	5.338	83	17,9	15.859	653
1901—1910	7,7	667	87	(1,6)	(139)	93	71	5.343	77	16,6	11.631	746
1909	5,1	440	86	—	91	—	72	5.900	88	17,7	22.074	1.247
1910	5,1	458	90	1,1	74	92	72	6.078	84	17,7	10.508	594
1911	4,8	443	92	0,6	96	107	78	6.204	85	17,4	14.709	845
1912	4,6	450	90	0,6	90	100	68	5.988	87	16,3	18.917	854
1913	4,6	457	95	0,9	96	107	72	5.851	74	16,1	18.069	1.122

в) Онтарио.

Годы.	Пшеница.			Ячмень.			Овесъ.			Картофель.		
	Посѣвная площадь.	Сборъ со всей площади.	Сборъ съ одной десятины.	Посѣвная площадь.	Сборъ со всей площади.	Сборъ съ одной десятины.	Посѣвная площадь.	Сборъ со всей площади.	Сборъ съ одной десятины.	Посѣвная площадь.	Сборъ со всей площади.	Сборъ съ одной десятины.
	Тыс. десят.	Тыс. пуд.	Пуд.	Тыс. десят.	Тыс. пуд.	Пуд.	Тыс. десят.	Тыс. пуд.	Пуд.	Тыс. десят.	Тыс. пуд.	Пуд.
Среднее за 1901—1905	374	34.450	92	363	22.733	82	959	89.021	93	51.1	26.052	500
1906—1910	316	33.946	107	266	27.417	103	1.053	100.959	96	(41.822)	(41.822)	(649)
1901—1910	345	34.198	99	315	28.875	91	1.002	97.500	94	(57,9)	(39.061)	(671)
1909	296	30.357	103	257	26.309	102	998	91.720	92	62,9	53.184	845
1910	323	33.683	119	232	26.478	114	1.020	80.051	78	62,2	37.979	610
1911	359	35.038	98	228	22.519	99	999	88.183	88	59,9	24.107	403
1912	327	30.048	92	240	26.656	111	963	83.601	92	58,8	36.971	629
1913	282	30.826	109	231	23.733	108	999	88.584	89	59,2	32.511	549

г) Квебекъ.

1909	37	2.790	75	88	3.619	95	610	44.087	72	51	53.376	1.046
1910	39	3.160	81	41	3.526	86	571	50.861	89	51	36.841	723
1911	26	2.190	84	39	3.216	82	529	33.996	63	51	30.197	627
1912	23	1.774	77	34	2.888	85	438	27.571	63	48	30.539	636
1913	22	1.792	81	33	2.942	86	482	35.123	73	43	34.857	811

д) Новая Шотландія.

1909	7,4	708	95	310	97	51	4.532	89	16,2	15.758	972	
1910	7,8	845	108	3,3	366	111	54	5.946	110	16,2	11.140	688
1911	4,8	360	75	2,2	218	99	96	2.237	82	9,8	3.453	363
1912	4,8	448	92	2,1	210	95	86	2.877	80	10,0	13.961	1.336
1913	5,2	583	112	2,2	241	109	38	3.388	89	11,1	9.673	871

е) Островъ принца Эдуарда.

Годы.	И р о в а я.			Тыс. пудовъ.	Тыс. пудовъ.	Пудовъ.	Тыс. пудовъ.	Пудовъ.	Тыс. пудовъ.	Пудовъ.		
	Посѣвная площадь.	Сборъ со всей площади.	Сборъ съ одной десятины.									
	Тыс. десят.	Тыс. пудовъ.	Пудовъ.									
1909	8,6	901	94	2,1	232	111	68	6.445	95	12,5	11.710	937
1910	11,1	1.067	96	2,1	222	106	69	7.044	102	12,5	8.513	631
1911	11,1	998	90	1,6	166	100	65	5.488	84	11,1	9.369	937
1912	11,5	984	86	1,6	188	118	65	6.586	101	11,8	11.296	957
1913	11,1	850	77	1,6	182	114	65	5.895	91	12,6	7.650	807

О к р у г а:

ж) Альберта.

Годы.	Пшеница.			Ячмень.			О в е с ъ.		
	Посѣвная площадь.	Сборъ со всей площади.	Сборъ съ одной десятины.	Посѣвная площадь.	Сборъ со всей площади.	Сборъ съ одной десятины.	Посѣвная площадь.	Сборъ со всей площади.	Сборъ съ одной десятины.
	Тыс. десят.	Тыс. пудовъ.	Пудовъ.	Тыс. десят.	Тыс. пудовъ.	Пудовъ.	Тыс. десят.	Тыс. пудовъ.	Пудовъ.
Среднее за 1901—1905	88	2.043	89	5	1.426	95	60	5.022	84
1906—1910	122	15.813	87	91	3.402	110	171	17.790	104
1901—1910	73	6.328	87	33	2.415	105	116	11.406	68
1909	158	14.124	89	40	4.590	115	257	30.097	120
1910	219	13.694	63	34	2.617	77	158	12.557	69
1911	848	34.761	100	38	3.827	101	248	28.678	116
1912	363	35.773	98	97	8.173	84	443	40.376	91
1913	398	34.678	87	139	13.712	99	469	44.476	95

з) Саскачеванъ.

Среднее за 1901—1905	286	27.304	95	8	747	98	103	9.148	89
1906—1910	1.195	84.440	71	62	5.720	92	554	69.178	107
1901—1910	741	56.872	75	35	3.234	92	329	34.163	104
1909	1.511	107.099	61	90	10.837	120	329	109.656	132
1910	1.728	118.580	79	82	8.592	105	771	86.794	112
1911	1.986	167.706	87	91	9.592	104	811	102.578	126
1912	1.992	189.669	93	99	11.582	116	896	111.867	125
1913	1.181	191.027	90	114	12.063	106	976	99.139	102

Мексика.

Годы.	Пшеница.			Ячмень.			Кукуруза.			Рисъ.		
	Посѣвная площадь.	Сборъ со всей площади.	Сборъ съ одной десятины.	Посѣвная площадь.	Сборъ со всей площади.	Сборъ съ одной десятины.	Посѣвная площадь.	Сборъ со всей площади.	Сборъ съ одной десятины.	Посѣвная площадь.	Сборъ со всей площади.	Сборъ съ одной десятины.
	Тыс. десят.	Тыс. пуд.	Пуд.	Тыс. десят.	Тыс. пуд.	Пуд.	Тыс. десят.	Тыс. пуд.	Пуд.	Тыс. десят.	Тыс. пуд.	Пуд.
1909—1910	978	19.882	20	508	8.921	18	4.954	268.902	54	77	5.598	78
1911 ¹⁾	686	—	—	528	—	—	5.423	—	—	7	—	—

¹⁾ Предварительныя данныя.

Перу.

Годы.	Пшеница.			Ячмень.			Кукуруза.			Рисъ.		
	Посѣвная площадь.	Сборъ со всей площади.	Сборъ съ одной десятины.	Посѣвная площадь.	Сборъ со всей площади.	Сборъ съ одной десятины.	Посѣвная площадь.	Сборъ со всей площади.	Сборъ съ одной десятины.	Посѣвная площадь.	Сборъ со всей площади.	Сборъ съ одной десятины.
	Тыс. десят.	Тыс. пуд.	Пуд.	Тыс. десят.	Тыс. пуд.	Пуд.	Тыс. десят.	Тыс. пуд.	Пуд.	Тыс. десят.	Тыс. пуд.	Пуд.
1909—1910	78	4.758	65	59	3.660	62	48	4.880	102	46	2.379	52

Сѣверо-Американскіе Соединенные Штаты.

Годы.	Пшеница.			Рожь.			Ячмень.			Овесь.		
	Посѣвная площадь.	Сборъ со всей площади.	Сборъ съ одной десятины.	Посѣвная площадь.	Сборъ со всей площади.	Сборъ съ одной десятины.	Посѣвная площадь.	Сборъ со всей площади.	Сборъ съ одной десятины.	Посѣвная площадь.	Сборъ со всей площади.	Сборъ съ одной десятины.
	Тыс. десят.	Тыс. пуд.	Пуд.	Тыс. десят.	Тыс. пуд.	Пуд.	Тыс. десят.	Тыс. пуд.	Пуд.	Тыс. десят.	Тыс. пуд.	Пуд.
Среднее за 1901—1905	17.574	1.096.173	62	600	45.940	67	1.790	179.907	97	10.113	771.982	74
1906—1910	17.464	1.163.069	66	734	49.856	68	2.403	223.216	92	12.109	900.660	74
1901—1910	17.519	1.129.666	64	712	47.808	67	2.142	198.412	93	11.261	836.321	74
1910	18.206	1.174.603	64	750	50.252	67	2.685	219.201	81	13.057	1.141.863	87
1911	18.331	1.049.440	57	787	50.341	64	2.822	216.516	86	13.972	934.656	67
1912	18.647	1.195.678	72	777	54.229	70	2.805	208.314	106	14.018	1.254.788	89
1913	18.589	1.267.342	63	947	64.117	68	2.778	236.450	85	14.224	993.233	70
1914	19.888	1.480.456	75	941	66.337	70	2.802	259.127	92	14.239	1.011.141	71

Сѣверо-Американскіе Соединенные Штаты. (Продолженіе).

Годы.	Кукуруза.			Гречиха.			Картофель.		
	Посѣвная площадь.	Сборъ со всей площади.	Сборъ съ одной десятины.	Посѣвная площадь.	Сборъ со всей площади.	Сборъ съ одной десятины.	Посѣвная площадь.	Сборъ со всей площади.	Сборъ съ одной десятины.
	Тыс. десят.	Тыс. пуд.	Пуд.	Тыс. десят.	Тыс. пуд.	Пуд.	Тыс. десят.	Тыс. пуд.	Пуд.
Среднее за 1901—1905	34,020	3,854,004	104	294	17,286	59	1,092	440,882	403
1906—1910	37,348	4,453,400	117	300	19,820	66	1,222	536,750	439
1901—1910	35,394	4,003,707	110	297	18,558	62	1,157	488,821	421
1910	42,180	5,279,329	128	306	23,774	77	1,828	572,251	431
1911	39,155	4,275,688	109	308	23,712	77	1,339	494,433	369
1912	40,045	4,910,451	123	311	24,656	79	1,374	692,808	504
1913	89,197	8,791,510	97	298	17,983	60	1,351	550,841	408
1914	88,314	4,144,800	108	298	21,945	75	1,374	674,450	491

Уругвай.

Годы.	Пшеница.			Ячмень.			Овесь.			Кукуруза.		
	Посѣвная площадь.	Сборъ со всей площади.	Сборъ съ одной десятины.	Посѣвная площадь.	Сборъ со всей площади.	Сборъ съ одной десятины.	Посѣвная площадь.	Сборъ со всей площади.	Сборъ съ одной десятины.	Посѣвная площадь.	Сборъ со всей площади.	Сборъ съ одной десятины.
	Тыс. десят.	Тыс. пуд.	Пуд.	Тыс. десят.	Тыс. пуд.	Пуд.	Тыс. десят.	Тыс. пуд.	Пуд.	Тыс. десят.	Тыс. пуд.	Пуд.
1910—11	236,1	9,981,4	42	0,8	32,7	41	10,7	528,0	49	185	5,641	30
1911—12	261,9	17,589,6	56	2,3	111,6	48	31,8	1,618,2	51	218	12,340	57
1912—13	302,0	9,073,9	30	1,3	48,8	38	22,0	772,9	35	233	8,284	36
1913—14	335,6	9,781,9	29	5,2	219,8	42	35,9	1,639,4	46	256	11,074	43
1914—15	288,3	5,677,7	20	1,6	48,9	31	30,7	920,6	30	316	17,863	57

Чили.

Годы.	Пшеница.			Рожь.			Ячмень.			Овесь.			Кукуруза.			Картофель.		
	Посѣвная площадь.	Сборъ со всей площади.	Сборъ съ одной десятины.	Посѣвная площадь.	Сборъ со всей площади.	Сборъ съ одной десятины.	Посѣвная площадь.	Сборъ со всей площади.	Сборъ съ одной десятины.	Посѣвная площадь.	Сборъ со всей площади.	Сборъ съ одной десятины.	Посѣвная площадь.	Сборъ со всей площади.	Сборъ съ одной десятины.	Посѣвная площадь.	Сборъ со всей площади.	Сборъ съ одной десятины.
	Тыс. десят.	Тыс. пуд.	Пуд.	Тыс. десят.	Тыс. пуд.	Пуд.	Тыс. десят.	Тыс. пуд.	Пуд.	Тыс. десят.	Тыс. пуд.	Пуд.	Тыс. десят.	Тыс. пуд.	Пуд.	Тыс. десят.	Тыс. пуд.	Пуд.
1909—10	312	32,671	104	0,9	104	115	31	4,856	156	17	2,312	136	19	2,074	109	20	13,054	653
1910—11	359	30,543	85	1,0	78	78	31	4,868	157	21	1,867	89	17	1,940	108	24	14,274	595
1911—12	405	37,332	92	2,2	216	98	38	4,822	114	26	2,398	115	21	2,369	113	24	16,044	669
1912—13	408	39,170	98	2,6	228	88	49	6,109	125	35	3,938	113	24	2,554	106	29	14,544	502
1913—14	427	19,915	47	—	—	—	46	7,631	166	—	—	—	—	—	—	—	—	—

Австралия (вся).

Годы.	Пшеница.			Ячмень.			Овесъ.			Кукуруза.			Картофель.		
	Посѣяная пло- щадь.	Сборъ со всей площади.	Сборъ съ одной десятины.	Посѣяная пло- щадь.	Сборъ со всей площади.	Сборъ съ одной десятины.	Посѣяная пло- щадь.	Сборъ со всей площади.	Сборъ съ одной десятины.	Посѣяная пло- щадь.	Сборъ со всей площади.	Сборъ съ одной десятины.	Посѣяная пло- щадь.	Сборъ со всей площади.	Сборъ съ одной десятины.
	Тыс. десят.	Тыс. пуд.	Пуд.	Тыс. десят.	Тыс. пуд.	Пуд.	Тыс. десят.	Тыс. пуд.	Пуд.	Тыс. десят.	Тыс. пуд.	Пуд.	Тыс. десят.	Тыс. пуд.	Пуд.
Среднее за 1900/1—1904/5	2,055	78,881	38	36	2,534	70	195	11,593	59	121	13,498	110	43	22,150	535
1905/6—1909/10	2,171	114,969	52	45	3,169	70	227	13,342	58	121	15,905	122	50	23,713	474
1909/1—1909/10	2,113	96,595	45	41	2,852	70	211	12,433	59	121	14,702	122	46	22,833	499
1910—11	2,728	164,734	60	40	3,470	86	251	18,038	60	154	22,592	89	50	24,800	495
1911—12	2,748	124,158	45	43	2,850	66	229	9,329	43	126	15,440	123	48	18,662	389
1912—13	2,715	159,335	51	66	5,383	51	323	16,748	52	117	14,040	120	48	25,941	540
1913—14	3,440	171,709	50	82	5,427	66	319	16,458	52	123	14,225	116	63	26,740	424
1914—15	—	41,410	—	—	—	—	—	—	—	—	—	—	—	—	—

Въ томъ числѣ штаты:

1) Викторія.

Среднее за 1900/1—1904/5	741	28,498	38	16	1,263	78	141	8,376	60	4	1,210	305	17	8,407	507
1905/6—1909/10	727	38,151	52	21	1,638	79	140	8,372	60	5	1,267	264	20	9,242	472
1909/1—1909/10	734	33,390	45	19	1,450	78	141	8,374	60	4	1,239	277	18	8,825	488
1909—10	776	49,789	64	22	1,422	66	142	8,222	58	7	2,003	283	23	10,850	470
1910—11	987	60,319	68	19	1,862	95	145	10,078	69	7	1,705	229	23	10,106	434
1911—12	801	36,138	45	20	1,419	71	112	4,765	43	7	1,372	196	18	7,378	408
1912—13	771	45,433	59	27	2,417	90	162	8,653	58	7	1,234	176	18	11,842	658
1913—14	949	55,991	59	31	2,357	76	164	9,246	56	7	1,362	195	28	10,782	385

2) Западная Австралія.

Среднее за 1900/1—1904/5	43	2,286	52	1,2	56	48	4	187	47	0,071	4,2	66	0,7	338	484
1905/6—1909/10	108	5,555	51	1,9	97	48	17	717	43	0,042	2,3	41	0,7	343	464
1909/1—1909/10	76	3,921	52	1,6	77	48	10	453	44	0,087	3,3	54	0,7	341	474
1909—10	166	9,391	58	2,9	142	49	27	1,297	44	0,057	3,9	68	0,6	369	578
1910—11	215	10,215	46	1,2	44	37	23	807	35	0,017	1,2	71	0,7	340	518
1911—12	226	7,554	33	1,3	51	39	28	997	36	0,011	0,6	55	0,6	576	640
1912—13	293	15,884	56	2,1	133	63	47	2,188	47	0,010	0,8	80	1,9	387	441
1913—14	406	22,663	56	4,4	218	50	50	1,722	34	0,014	0,7	50	1,9	1,087	572

3) Квинслендъ.

Среднее за 1900/1—1904/5	34	2,588	76	4,4	346	78	0,4	28	59	43	3,642	83	3,0	1,023	342
1905/6—1909/10	38	1,977	52	3,1	171	55	0,5	23	53	47	4,397	104	2,7	823	300
1909/1—1909/10	36	2,283	64	3,7	259	68	0,6	28	61	45	4,290	94	2,8	823	333
1909—10	43	2,720	68	4,9	269	54	1,0	52	50	49	4,391	89	2,9	868	304
1910—11	40	1,774	45	2,1	110	58	0,9	52	55	67	7,784	115	3,1	992	322
1911—12	16	499	31	0,6	17	29	0,2	6	80	57	6,806	111	3,0	806	289
1912—13	46	3,423	74	3,3	203	62	1,6	85	58	44	4,380	100	3,3	1,017	308
1913—14	49	3,007	61	3,3	151	46	1,5	58	39	58	6,656	115	3,7	1,010	278

4) НОВЫЙ ЮЖНЫЙ ВАЛЛИСЬ.

Годы.	Пшеница.			Ячмень.			Овесъ.			Кукуруза.			Картофель.		
	Посѣвная площадь.	Сборъ со всей площади.	Сборъ съ одной десятина.	Посѣвная площадь.	Сборъ со всей площади.	Сборъ съ одной десятина.	Посѣвная площадь.	Сборъ со всей площади.	Сборъ съ одной десятина.	Посѣвная площадь.	Сборъ со всей площади.	Сборъ съ одной десятина.	Посѣвная площадь.	Сборъ со всей площади.	Сборъ съ одной десятина.
	Тыс. десят.	Тыс. пуд.	Пуд.	Тыс. десят.	Тыс. пуд.	Пуд.	Тыс. десят.	Тыс. пуд.	Пуд.	Тыс. десят.	Тыс. пуд.	Пуд.	Тыс. десят.	Тыс. пуд.	Пуд.
Среднее за 190 ⁹ / ₁ -190 ⁴ / ₂	558	26,423	47	3,3	187	57	15	785	49	74	8,041	116	9	2,959	328
190 ⁹ / ₂ -190 ⁴ / ₁₀	636	33,121	52	3,9	215	62	23	1,289	56	68	9,748	143	19	4,720	393
190 ⁶ / ₁ -190 ¹⁰ / ₁₀	597	29,772	49	3,6	201	56	19	1,013	53	71	9,195	130	10	3,840	384
1909-10	786	49,360	67	5,5	378	69	30	2,024	67	79	12,226	155	13	5,518	424
1910-11	787	48,358	61	2,6	113	43	29	1,771	61	79	13,125	166	16	7,874	492
1911-12	881	43,867	50	4,1	177	43	26	1,198	46	62	7,762	125	16	4,650	291
1912-13	825	56,285	68	6,8	465	74	31	2,317	75	65	8,857	136	13	5,704	439
1913-14	1,185	64,598	55	7,8	394	51	38	1,906	50	58	7,400	128	14	6,476	463

5) Тасманія.

Среднее за 190 ⁹ / ₁ -190 ⁴ / ₂	16,9	1,561	92	2,6	238	92	19	1,591	88	—	—	—	10	8,073	807
190 ⁹ / ₂ -190 ⁴ / ₁₀	22,6	1,334	98	2,2	197	90	21	1,869	89	—	—	—	19	7,130	594
190 ⁶ / ₁ -190 ¹⁰ / ₁₀	14,8	1,398	96	2,4	218	91	20	1,730	87	—	—	—	11	7,602	652
1909-10	13,7	1,374	100	2,3	214	93	26	2,440	94	—	—	—	10	4,588	459
1910-11	19,2	1,940	101	1,9	196	103	24	2,146	89	—	—	—	10	4,340	434
1911-12	13,6	1,137	84	2,2	211	96	21	1,563	74	—	—	—	8	3,844	480
1912-13	9,3	1,085	118	3,3	365	111	23	2,343	102	—	—	—	9	4,495	499
1913-14	6,7	595	89	3,0	243	81	22	1,658	75	—	—	—	11	4,908	440

6) Южная Австралія.

Среднее за 190 ⁹ / ₁ -190 ⁴ / ₂	663	17,595	27	8	444	55	16	605	38	—	—	—	3,0	1,360	450
190 ⁹ / ₂ -190 ⁴ / ₁₀	680	36,003	53	13	854	66	26	1,065	42	—	—	—	3,3	1,275	386
190 ⁶ / ₁ -190 ¹⁰ / ₁₀	687	26,229	40	10	649	66	21	835	38	—	—	—	3,0	1,313	439
1909-10	702	43,841	62	16	980	60	32	1,256	39	0,077	5,8	75	3,0	1,178	393
1910-11	779	42,176	54	13	754	58	29	1,181	41	0,229	11,0	48	2,8	1,482	529
1911-12	811	35,280	44	15	976	65	40	1,405	35	0,036	2,6	72	2,7	1,401	519
1912-13	770	37,242	48	26	1,880	70	58	1,787	30	0,065	4,5	69	3,2	2,046	639
1913-14	899	28,798	34	34	1,783	51	43	1,249	29	0,088	4,0	46	4,1	2,012	491

Новая Зеландія.

Годы.	Пшеница.			Ячмень.			Овесъ.			Кукуруза.			Картофель.		
	Посѣвная площадь.	Сборъ со всей площади.	Сборъ съ одной десятина.	Посѣвная площадь.	Сборъ со всей площади.	Сборъ съ одной десятина.	Посѣвная площадь.	Сборъ со всей площади.	Сборъ съ одной десятина.	Посѣвная площадь.	Сборъ со всей площади.	Сборъ съ одной десятина.	Посѣвная площадь.	Сборъ со всей площади.	Сборъ съ одной десятина.
	Тыс. десят.	Тыс. пуд.	Пуд.	Тыс. десят.	Тыс. пуд.	Пуд.	Тыс. десят.	Тыс. пуд.	Пуд.	Тыс. десят.	Тыс. пуд.	Пуд.	Тыс. десят.	Тыс. пуд.	Пуд.
Среднее за 190 ⁹ / ₁ -190 ⁴ / ₂	78	12,126	165	12	1,469	122	155	17,764	114	5,1	935	183	11	11,321	1,029
190 ⁹ / ₂ -190 ⁴ / ₁₀	82	11,301	136	13	1,744	134	139	14,536	106	(3,5)	(963)	(267)	11	10,068	876
190 ⁶ / ₁ -190 ¹⁰ / ₁₀	83	12,014	145	13	1,607	124	147	16,150	108	(4,4)	(837)	(190)	11	10,626	972
1910-11	119	13,708	115	12	1,226	107	149	20,440	137	2,2	444	202	11	8,742	795
1911-12	80	9,473	118	12	1,741	145	144	16,049	111	1,6	281	178	10	8,390	869
1912-13	70	9,882	141	14	1,895	135	143	15,459	106	1,7	337	228	8,5	9,872	1,139
1913-14	62	8,694	140	12	1,867	135	134	15,322	119	2,4	522	218	11	9,750	986
1914-15	70	9,121	180	7	824	119	106	12,363	117	2,0	427	214	8,1	8,280	1,016

И. В. J. Всемирный сбор главнейших хлебов и картофеля за период 1910—1914 г.г. (въ тѣсячахъ пудовъ).

Государства.	1910	1911	1912	1913	1914	Государства.	1910	1911	1912	1913	1914	
П	Ш	е	н	и	ц	а.	Я	ч	м	е	н	ь.
Европа:						Европа:						
Россия (Европейская и Азиатская).	1,389,928	986,208	1,331,655	1,707,480	1,885,058	Россия (Европейская и Азиатская).	648,597	580,274	650,275	797,810	575,019	
Финляндия	208	298	199	199	199	Финляндия	6,617	6,608	7,180	7,180	7,180	
Австро-Венгрия:						Австро-Венгрия:						
Австрия	95,807	97,759	115,610	98,991	93,500	Австрия	89,804	98,832	104,108	106,799	97,500	
Венгрия (всего кор.).	300,712	315,559	306,074	251,259	174,854	Венгрия (всего кор.).	74,017	101,248	96,941	106,018	96,941	
Въ т. Кроacia и Славония.	19,197	26,823	19,109	23,342	13,117	Въ т. Кроacia и Славония.	3,688	4,247	2,870	3,843	2,592	
Въ т. Босния и Герцеговина.	4,511	4,967	5,055	5,104	4,250	Въ т. Босния и Герцеговина.	5,112	4,010	5,887	5,075	3,900	
Англия (Великобританія и Ирландія)	97,977	111,421	99,450	96,226	103,794	Англия (Великобританія и Ирландія)	87,384	70,543	80,075	90,965	89,589	
Бельгия	20,465	24,265	25,480	24,822	23,215	Бельгия	4,978	6,106	5,649	5,600	5,695	
Болгария	70,183	80,184	74,364	74,457	84,165	Болгария	18,702	16,489	16,306	15,108	12,252	
Германия	285,685	248,090	266,960	284,016	342,480	Германия	177,083	192,760	212,402	224,053	191,574	
Голландія	7,435	9,004	9,195	8,667	9,195	Голландія	4,480	4,515	4,521	4,209	3,978	
Италия	11,882	13,282	11,984	11,984	9,817	Италия	30,272	32,132	32,132	36,392	29,725	
Японія	246,525	246,525	246,525	186,605	182,884	Японія	101,315	114,772	111,158	111,158	96,065	
Италия	254,968	319,408	276,122	855,947	291,632	Италия	12,813	14,704	14,068	14,704	14,704	
Норвегия	520	448	500	597	447	Норвегия	8,947	5,683	4,068	4,471	3,444	
Португалія	15,201	20,015	13,461	9,188	17,000	Португалія	98,321	34,688	29,060	86,729	92,701	
Румынія	189,987	158,804	148,487	176,921	176,921	Румынія	4,219	3,362	6,121	6,118	3,900	
Сербія	21,957	21,229	26,420	25,575	15,600	Сербія	60,275	66,002	67,185	63,672	61,895	
Франція	435,120	595,647	595,051	590,206	465,647	Франція	610	603	567	568	702	
Швейцарія	3,671	5,860	4,944	5,868	5,445	Швейцарія	22,561	18,550	18,800	22,480	18,144	
Швеція	12,467	13,659	12,944	13,688	14,078	Швеція	2,843	2,492	2,700	2,780	2,600	
Азия:						Азия:						
Кипръ	3,780	3,316	3,378	3,570	3,400	Кипръ	79,847	64,355	80,628	87,684	61,112	
Остъ-Индія	470,690	617,910	615,119	604,297	518,199	Остъ-Индія						
Японія	41,105	41,206	42,551	43,042	35,965	Японія						
Африка:						Африка:						
Алжиръ	65,386	60,756	47,482	61,177	51,090	Алжиръ						
Тунисъ	6,743	6,405	6,301	6,150	3,669	Тунисъ						
Египетъ	58,592	62,976	51,501	68,794	54,550	Египетъ						
Америка:						Америка:						
Аргентина	226,510	281,265	329,406	218,569	279,609	Аргентина						
Бразилъ	419,882	391,372	391,372	391,372	391,372	Бразилъ						
Мексика	149,882	149,882	149,882	149,882	149,882	Мексика						
С.-А. Соед. Штаты	1,174,809	1,049,440	1,136,378	1,287,842	1,480,468	С.-А. Соед. Штаты						
Итого						Итого	1,867,602	1,825,766	1,970,948	2,139,041	1,788,868	

	Р	О	Ж	Б.	5 678	87 868	41 410	9 121	6 000 941	948 281	20 308	778 246	965 500	21 508	1 108 168	21 508	810 216	21 508
Европа:																		
Россия (Европ.-славянская)																		
Финляндия																		
Австро-Венгрия:																		
Австрия (всего)																		
Венгрия (всего)																		
Въ т. ч. (Кроацкия и Славонія)																		
Чехосл. (Босния и Герцеговина)																		
Англия (Великобританія съ Ирландіею)																		
Италія																		
Данія																		
Норвегія																		
Румынія																		
Сербія																		
Франція																		
Швейцарія																		
Швеція																		
Азія:																		
Японія																		
Африка:																		
Алжиръ																		
Тунисъ																		
Америка:																		
Аргентина																		
США																		
С.-Ам. Соед. Штаты																		
Уругвай																		
Чили																		
Австралія																		
Новая Зеландія																		
Итого																		

*) Съ Кроаціей и Славоніею. *) Въ т. ч. Кроаціей и Славоніею.

Государства.	1910	1911	1912	1913	1914	Государства.	1910	1911	1912	1913	1914	
К у к р у з а .												
Европа:												
Россия (Европейск. и Азиатск.)	158.171	147.615	145.948	128.575	130.766	Англия (Великобританія съ Франціей)	387.225	408.240	365.033	471.498	483.765	
Австро-Венгрия:	25.114	18.550	20.689	20.618	(20.618)	Италия	178.860	167.587	201.678	195.417	199.942	
Австрия	390.797	290.184	331.585	318.585	318.585	Бельгия	714	846	896	855	850	
Венгрия (все кор.)	43.446	47.397	44.168	47.259	48.190	Голландія	2.851.548	2.969.974	3.083.749	3.801.381	2.772.032	
Венгрия (некор.)	45.518	48.955	48.844	48.955	48.955	Германия	148.370	222.418	204.609	188.424	170.250	
Италия	151.465	137.200	132.200	159.736	163.884	Греческая	51.232	43.464	48.162	65.905	67.739	
Франция	35.488	41.128	41.109	41.181	32.000	Дания	17.602	34.138	50.070	42.994	42.672	
Сербия	36.282	26.126	36.777	34.328	35.200	Норвегия	6.337	7.006	8.022	5.962	4.409	
Алжиръ	854	525	655	600	(600)	Румыния	2.680	2.989	3.605	3.694	3.400	
Тунисъ	366	397	500	122	(122)	Сербия	390.865	779.268	916.537	792.794	864.700	
Египетъ	108.916	103.212	114.106	86.389	108.504	Франція	39.683	66.836	69.335	51.892	38.430	
Америка:						Швейцарія	36.576	41.102	41.862	43.431	41.538	
Аргентина	45.918	459.415	505.000	468.068	594.517	Азія:						
Мексика	28.559	28.559	28.559	28.559	21.559	Японія	2.800	2.686	3.520	2.752	3.602	
Бразилія	285.902	285.902	284.000	304.000	304.000	Африка:						
С.-Ам. Соед. Штаты	5.879.329	4.275.653	4.919.431	3.791.510	4.144.800	Алжиръ	2.800	2.686	3.520	2.752	3.602	
Уругвай	5.641	12.340	8.284	11.074	17.863	Америка:						
Чили	1.340	2.369	2.554	2.635	(2.635)	Канада	128.194	114.352	140.987	130.504	142.344	
Австралія	29.592	15.440	14.040	14.235	15.138	Съ-Амер. Соед. Штаты	972.251	494.433	692.808	550.841	674.450	
Новая Зеландія	444	281	387	532	427	Чили	14.274	16.044	14.544	16.415	14.880	
Итого	6.747.230	6.087.211	6.636.860	5.598.070	6.057.940	Австралія	24.800	18.682	25.941	26.740	28.551	
						Новая Зеландія	8.742	8.990	9.672	9.750	8.280	
						Итого	8.224.622	7.557.940	9.329.872	9.120.803	8.217.110	
К а р т о ф е л ь .												
Европа:												
Россия (Европейск. и Азиатск.)	2.231.788	1.958.969	2.318.767	2.191.291	1.621.500	Австралія	24.800	18.682	25.941	26.740	28.551	
Франція	29.187	31.186	31.825	31.825	31.825	Новая Зеландія	8.742	8.990	9.672	9.750	8.280	
Австро-Венгрия:	815.228	707.905	765.038	704.727	721.577							
Австрия	341.106	307.873	364.382	307.391	324.440							
Венгрия (все кор.)	48.120	48.120	39.335	36.846	35.938							
Въ т. Кроатія и Славонія	8.528	3.394	3.359	5.902	5.067							
Боснія и Герцеговина												

*) Съ Кроатіей и Славоніей. *) Възъ Кроатіи и Славоніи.

П. В. 2. Урожай хлебов с десятины (в пудах).

Государства.	1910	1911	1912	1913	1914	Государства.	1910	1911	1912	1913	1914
П ш е н и ц а .											
Европа:											
Россия (Европ. и Азиатская)	48	81	46	55	45	Германия	113	118	123	127	110
Австрия	96	88	100	89	—	Голландия	114	119	118	122	98
Венгрия ¹⁾	87	98	88	88	54	Испания	57	61	41	61	53
Англия (Великобр. сь Ирландію)	142	154	136	149	147	Румыния	75	64	57	70	39
Бельгия	146	178	175	168	156	Сербия	54	52	58	58	—
Болгария	71	78	70	80	44	Франция	61	68	69	71	70
Германия	180	137	156	157	132	Швейцария	139	128	120	123	116
Голландия	152	173	173	180	170	Швеция	107	103	98	94	117
Испания	67	68	51	52	54	Азия:					
Италия	58	73	63	81	64	Япония	94	93	105	115	91
Румыния	103	88	78	94	40	Африка:					
Сербия	60	60	72	72	—	Алжиръ	108	102	68	100	—
Франция	72	91	92	89	86	Америка:					
Швейцария	149	154	185	153	143	Канада	77	84	87	61	76
Швеция	152	147	185	161	147	С.-Ам. Соединенные Штаты	87	64	70	68	70
Азия:						Чили	73	98	88	90	—
Ост-Индія	48	56	53	55	49	Я ч м е н ь .					
Японія	95	91	95	98	83	Европа:					
Африка:						Россия (Европ. и Азиатская)	57	51	58	62	47
Алжиръ	51	49	35	48	—	Австрия	89	98	107	107	—
Египетъ	112	132	102	127	113	Венгрия ¹⁾	70	94	94	92	84
Тунисъ	16	81	12	20	10	Англия (Великобр. сь Ирландію)	124	123	120	127	129
Америка:						Бельгия	170	193	181	180	179
Аргентина	50	45	52	37	49	Болгария	78	72	69	61	62
Канада	85	80	95	94	70	Германия	123	133	146	148	132
С.-Ам. Соединенные Штаты	64	57	72	68	75	Голландия	172	181	181	168	158
Уругвай	42	56	30	29	20	Испания	82	87	69	64	76
Чили	85	92	96	47	89	Румыния	78	75	61	71	68
Австралия	60	45	51	50	12	Сербия	44	54	63	65	—
Новая Зеландія	115	118	141	140	180	Франция	88	94	96	92	90
Р о ж ь .						Швейцария	136	134	126	130	125
Европа:						Швеция	116	113	116	139	112
Россия (Европ. и Азиатская)	51	44	39	56	51	Азия:					
Австрия	89	87	97	92	—	Япония	142	108	149	155	109
Венгрия ¹⁾	77	77	78	82	64	Африка:					
Бельгия	147	154	138	147	149	Алжиръ	51	51	39	57	—
Болгария	62	60	67	75	57	Египетъ	102	109	108	107	100
						Тунисъ	20	30	9	23	15

¹⁾ Сь Кроаціей и Славоніей.

Государства.	1910	1911	1912	1913	1914	Государства.	1910	1911	1912	1913	1914
Америка:											
Аргентина	55	62	98	154	67	Румыния	89	101	72	97	89
Канада	88	113	111	108	87	Сербия	69	95	77	77	—
С.-Ам. Соединенные Штаты	81	86	106	85	92	Франция	82	67	84	91	86
Уругвай	41	48	98	42	31	Африка:					
Чили	157	114	125	166	162	Алжиръ	62	68	57	69	—
Австралия	86	66	81	66	—	Египетъ	154	154	168	141	159
Новая Зеландия	107	145	135	189	118	Америка:					
О в е с ь.						Аргентина	15	146	87	107	136
Европа:						Канада	289	238	204	252	227
Россия (Европ. и Азиатская)	58	48	50	63	46	С.-Ам. Соединенные Штаты	128	109	128	97	108
Австрия	75	81	87	94	—	Уругвай	80	57	36	43	57
Венгрия ¹⁾	62	78	67	91	78	Чили	108	113	106	109	—
Англия (Великобр. съ Ирландією)	120	118	114	117	124	Австралия	89	128	120	116	121
Бельгия	156	163	130	171	173	Новая Зеландия	202	176	228	218	214
Болгария	53	56	49	60	51	К а р т о ф е л ь.					
Германия	123	94	128	146	137	Европа:					
Голландия	140	139	130	148	147	Россия (Европ. и Азиатская)	435	463	537	491	459
Испания	55	64	50	45	57	Австрия	716	615	668	608	—
Румыния	66	64	60	68	57	Венгрия ¹⁾	541	482	570	470	—
Сербия	52	47	46	46	—	Англия (Великобр. съ Ирландією)	924	1.082	795	1.086	1.047
Франция	82	85	86	86	85	Бельгия	998	1.164	1.410	1.388	—
Швейцария	128	143	118	150	148	Болгария	275	308	261	—	—
Швеция	106	90	108	123	64	Германия	879	657	1.002	1.057	900
Африка:						Голландия	1.002	1.463	1.308	1.176	1.078
Алжиръ	78	64	71	80	—	Румыния	702	655	729	641	461
Тунисъ	83	73	74	74	17	Сербия	266	262	306	—	—
Америка:						Франция	368	546	640	571	631
Аргентина	60	57	94	55	48	Швейцария	509	857	889	1.088	718
Канада	84	95	105	102	79	Азия:					
С.-Ам. Соединенные Штаты	87	67	89	70	71	Японія	655	602	673	680	599
Уругвай	49	51	35	46	30	Африка:					
Чили	89	115	118	114	—	Алжиръ	175	161	286	152	—
Австралия	60	48	52	52	—	Америка:					
Новая Зеландия	187	111	108	119	117	Канада	689	673	400	750	809
К у к у р у з а.						С.-Ам. Соединенные Штаты	431	369	504	408	491
Европа:						Чили	595	669	502	566	—
Россия (Европ. и Азиатская)	82	81	77	66	77	Австралия	495	539	540	424	—
Австрия	88	67	85	75	—	Новая Зеландия	795	699	1.138	886	1.016
Венгрия ¹⁾	128	95	126	106	—						
Болгария	78	82	75	88	83						
Испания	101	104	91	95	111						
Италия	109	105	104	116	112						

¹⁾ Съ Крoвaтeй и Слoвaкiей. ²⁾ Тoлькo Вeнгрiя.

III. А.

Данные о нѣкоторыхъ отдѣльныхъ отрасляхъ сельско-
хозяйственной промышленности въ Россіи.

Données statistiques sur diverses branches de l'industrie
agricole en Russie.

III. А. 1. Посѣвная площадь льна и сборъ волокна за 1901—1914 г.г. въ губерніяхъ съ наиболѣе развитою культурою льна.

По даннымъ Центрального Статистическаго Комитета М. В. Д.

Culture du lin et production de la filasse de lin dans la période 1901—1914 dans les gouvernements où cette culture a atteint le plus d'extension.

D'après les données du Comité Central de Statistique du Ministère de l'Intérieur.

Губерніи. Gouvernements.	Годы. Années.	Посѣвная площадь. Etendue enssemencée.		Оби́й сборъ волокна Récotte totale.		Сборъ волокна съ де- сятина. Рécotte поу- сѣнная par déciatine.		Губерніи. Gouvernements.	Годы. Années.	Посѣвная площадь. Etendue enssemencée.		Оби́й сборъ волокна. Récotte totale.		Сборъ волокна съ де- сятина. Рécotte поу- сѣнная par déciatine.		
		Десят. Déciat.	Тыс. п. Milliers de ponds.	Тыс. п. Milliers de ponds.	Пудовъ. Ponds.	Десят. Déciat.	Тыс. п. Milliers de ponds.			Пудовъ. Ponds.	Десят. Déciat.	Тыс. п. Milliers de ponds.	Пудовъ. Ponds.			
Архангельск. Arkhangel.	1901—5	702	14,4	20,5				Вологодская. Vologda.	1901—5	28.761	496,0	17,2				
	1906—10	491	11,5	27,3					1906—10	28.475	646,9	22,7				
	1901—10	667	12,9	27,9					1901—10	28.618	671,1	19,9				
	1910	460	9,9	21,5					1910	28.260	559,1	19,8				
	1911	409	11,9	29,0					1911	27.836	583,8	19,2				
	1912	414	12,9	31,1					1912	27.835	873,6	31,4				
Виленская. Vilno.	1913	853	12,4	35,0				1913	28.976	786,3	27,3					
	1914	215	5,8	26,9				1914	22.259	572,7	25,7					
	Среднее за—moenne de	1901—5	23.792	463,6	19,5				Среднее за—moenne de	1901—5	111.477	1.266,8	11,4			
		1906—10	18.902	531,9	28,1					1906—10	110.171	2.116,2	19,2			
		1901—10	21.347	497,8	23,2					1901—10	110.824	1.691,6	16,3			
		1910	18.151	494,0	27,2					1910	118.182	1.364,7	11,8			
1911		18.416	451,1	24,5				1911		112.422	1.451,3	12,9				
1912		18.814	512,3	27,0				1912		118.547	3.690,4	32,5				
Витебская. Vitebsk.	1913	20.943	550,9	26,3				1913	118.588	2.628,2	22,5					
	1914	18.808	636,0	33,8				1914	110.346	2.241,0	20,3					
	Среднее за—moenne de	1901—5	50.950	830,6	16,3				Среднее за—moenne de	1901—5	9.811	260,7	26,6			
		1906—10	42.147	1.224,2	24,9					1906—10	9.806	342,0	35,0			
		1901—10	50.049	1.027,4	20,5					1901—10	9.800	296,5	30,9			
		1910	48.208	950,5	20,6					1910	9.462	281,9	29,8			
1911		46.613	1.025,4	22,0				1911		9.198	248,1	27,0				
1912		50.871	1.304,5	25,9				1912		9.149	420,5	46,0				
Владимирская. Vladimir.	1913	52.192	1.304,9	25,0				1913	11.787	487,3	41,5					
	1914	48.290	844,8	17,5				1914	9.375	276,8	29,5					
	Среднее за—moenne de	1901—5	35.499	844,9	23,8				Среднее за—moenne de	1901—5	16.607	363,2	19,0			
		1906—10	38.640	1.660,4	40,2					1906—10	16.337	573,8	31,5			
		1901—10	37.018	1.197,6	32,0					1901—10	16.472	465,8	28,2			
		1910	38.810	787,1	19,0					1910	16.999	845,6	20,3			
1911		37.497	975,7	26,0				1911		18.509	897,4	21,5				
1912		39.712	1.518,3	28,2				1912		18.973	684,7	36,1				
Калужская. Kalouga.	1913	41.114	1.437,5	35,0				1913	21.368	500,7	28,4					
	1914	36.454	1.264,2	34,7				1914	19.657	627,4	31,9					

1) По даннымъ Льняного Комитета при Г. У. З. и З.
2) " " " Отдѣлу Сельской Экономіи и С.-Х. Статистики.

Губерніи. Gouvernements.	Г о д ы. Années.	Посылая площадь. Etendue ensemencée.		Общій сборъ волокна. Récolte totale.		Сборъ волокна съ де- сятина. Récolte mou- enne par décaline.		Губерніи. Gouvernements.	Г о д ы. Années.	Посылая площадь. Etendue ensemencée.		Общій сборъ волокна. Récolte totale.		Сборъ волокна съ де- сятина. Récolte mou- enne par décaline.	
		Десят. Deciat.	Тыс. и Миліон. de pouds.	Тыс. и Миліон. de pouds.	Пудовъ. Pouds.	Десят. Deciat.	Тыс. и Миліон. de pouds.			Пудовъ. Pouds.	Десят. Deciat.	Тыс. и Миліон. de pouds.	Пудовъ. Pouds.		
Ковенская. Kovno. Среднее за—моуеннеде {	1901—5	48.492	1.061,4	21,7	Могилевская. Mognilew Среднее за—моуеннеде {	1901—5	25.844	582,2	22,6						
	1906—10	49.961	1.222,9	27,8		1906—10	27.396	928,9	33,9						
	1901—10	46.237	1.136,8	24,6		1901—10	26.620	758,2	28,4						
	1910	41.961	1.075,9	25,6		1910	28.160	558,8	20,7						
	1911	41.771	904,2	21,7		1911	30.628	651,8	21,3						
	1912	42.131	1.404,9	33,3		1912	30.649	1.062,6	34,7						
	1913	42.124	1.375,6	32,7		1913	31.831	1.091,3	31,3						
	1914	39.824	1.182,8	30,1		1914	32.466	809,3	24,9						
	Костромская. Kostroma. Среднее за—моуеннеде {	1901—5	43.531	656,9		15,1	Московская. Moscou. Среднее за—моуеннеде {	1901—5	14.513	348,9	24,0				
		1906—10	43.627	908,0		20,8		1906—10	16.399	436,3	26,6				
1901—10		43.579	781,9	17,9	1901—10	15.456		392,6	25,4						
1910		43.756	674,6	15,4	1910	15.325		274,5	17,9						
1911		40.378	668,3	16,4	1911	17.657		417,0	23,6						
1912		46.056	1.484,6	32,2	1912	16.631		372,3	22,4						
1913		48.648	1.282,8	26,4	1913	20.025		1) 550,7	27,5						
1914		41.642	1) 858,0	19,2	1914	18.313		450,1	24,6						
Курляндская. Courlande. Среднее за—моуеннеде {		1901—5	19.147	444,6	23,2	Нижегородская. Nijni- Novgorod. Среднее за—моуеннеде {		1901—5	31.118	594,1	18,8				
		1906—10	18.920	450,8	22,4			1906—10	29.526	904,0	30,6				
	1901—10	16.534	447,7	27,7	1901—10		30.322	714,1	23,6						
	1910	10.713	306,2	28,6	1910		26.170	490,8	18,8						
	1911	11.428	304,1	26,6	1911		29.400	757,4	25,8						
	1912	12.231	404,1	33,0	1912		31.006	1.011,0	32,6						
	1913	13.187	474,7	36,0	1913		34.047	1) 1.310,8	38,5						
	1914	11.467	274,9	24,0	1914		30.771	674,2	21,9						
	Лифляндская. Livonie. Среднее за—моуеннеде {	1901—5	74.188	1.731,0	23,3		Новгородская. Novgorod. Среднее за—моуеннеде {	1901—5	21.869	462,6	21,1				
		1906—10	74.079	2.389,1	32,3			1906—10	24.329	760,4	31,3				
1901—10		74.133	2.060,1	27,8	1901—10	23.099		611,4	26,6						
1910		73.741	2.070,7	28,1	1910	23.761		632,6	26,6						
1911		70.817	1.907,2	27,0	1911	25.679		640,1	24,9						
1912		80.275	1.629,5	27,0	1912	22.808		660,5	29,0						
1913		57.631	2.124,8	36,7	1913	27.647		1) 799,0	28,9						
1914		51.923	850,4	16,4	1914	25.156		527,4	20,7						
Минская. Minsk. Среднее за—моуеннеде {		1901—5	23.302	570,7	24,5	Олонецкая. Olonetz. Среднее за—моуеннеде {		1901—5	2.215	29,3	13,2				
		1906—10	22.772	976,0	42,9			1906—10	2.179	41,8	19,2				
	1901—10	23.037	773,3	33,6	1901—10		2.197	35,6	16,2						
	1910	22.318	665,5	29,8	1910		2.007	30,6	15,2						
	1911	21.326	717,8	33,6	1911		2.027	31,3	15,5						
	1912	21.564	804,7	37,3	1912		1.980	31,3	15,8						
	1913	22.339	1.042,8	46,7	1913		1.913	40,1	20,9						
	1914	20.462	710,6	34,7	1914		2.223	33,0	14,9						

1) По даннымъ Льявняго Комитета при Г. У. З. и З.
2) " " " Отдѣла Сельской Экономіи и С.-х. Статистики.

Губерніи. Gouvernements.		Годы. Années.	Постыная площадь. Etendue ensemencée.	Общій сборъ волоконъ. Récotte totale.	Сборъ волоконъ съ десятины. Récotte moyenne par déciatine.	Губерніи. Gouvernements.		Годы. Années.	Постыная площадь. Etendue ensemencée.	Общій сборъ волоконъ. Récotte totale.	Сборъ волоконъ съ десятины. Récotte moyenne par déciatine.		
		Десят. Déciat.	Тис. п. Миллеръ. Milliers de pouds.	Пудовъ. Pouds.					Десят. Déciat.	Тис. п. Миллеръ. Milliers de pouds.	Пудовъ. Pouds.		
Пермская. Perm.	Среднее за—moyenne de	1901—05	49,885	616,2	12,5	Тобольская. Tobolsk.	Среднее за—moyenne de	1901— 5	18,915	385,7	20,4		
		1906—10	49,137	1,244,1	25,3			1906—10	16,411	380,7	23,2		
		1901—10	49,186	930,1	18,9			1901—10	17,568	383,9	21,7		
		1910	47,001	754,0	16,0			1910	16,062	256,5	16,0		
		1911	50,599	822,1	16,2			1911	19,085	129,7	6,8		
		1912	45,338	1,767,1	39,0			1912	18,240	372,6	20,1		
		1913	47,688	1,148,1	24,1			1913	20,071	518,9	25,9		
		1914	46,611	1,257,0	27,0			1914	17,787	836,6	47,0		
	Яковская. Pskow.	Среднее за—moyenne de	1901— 5	113,128	1,857,7		16,4	Томская. Tomsk.	Среднее за—moyenne de	1901— 5	18,900	453,1	23,9
			1906—10	97,694	2,233,6		22,9			1906—10	29,050	728,9	31,6
1901—10			106,409	2,046,6	19,4	1901—10	21,020			591,0	28,1		
		1910	82,662	1,589,7	19,2		1910		20,368	816,7	27,3		
		1911	97,586	1,768,4	18,1		1911		34,057	888,9	24,5		
		1912	96,394	2,250,8	23,4		1912		34,850	1,182,7	34,5		
		1913	101,694	2,578,9	25,4		1913		40,728	1,247,7	30,6		
		1914	100,148	1,871,1	18,7		1914		35,921	1,627,8	45,3		
Петроградская. Petrograd.		Среднее за—moyenne de	1901— 5	11,868	342,9	20,5	Эстляндская. Esthonic.		Среднее за—moyenne de	1901— 5	3,557	69,8	17,9
			1906—10	11,598	265,6	23,0				1906—10	4,802	130,4	31,0
	1901—10		11,698	254,2	21,7	1901—10		4,029		101,0	26,3		
		1910	11,891	240,8	21,1			1910	3,563	97,9	27,5		
		1911	11,004	214,0	19,4			1911	8,666	97,8	26,7		
		1912	9,959	211,3	21,2			1912	8,056	88,1	28,3		
		1913	10,230	251,4	24,6			1913	2,622	78,3	29,9		
		1914	12,642	222,9	17,6			1914	2,682	40,5	15,1		
	Смоленская. Smolensk.	Среднее за—moyenne de	1901— 5	84,463	2,163,6	25,6		Ярославская. Jaroslaw.	Среднее за—moyenne de	1901— 5	41,163	785,9	19,1
			1906—10	99,671	3,999,6	40,1				1906—10	40,559	823,2	20,3
1901—10			92,067	3,081,6	33,6	1901—10	40,839			804,6	19,7		
		1910	97,091	1,936,9	19,9		1910		37,388	690,7	18,5		
		1911	106,888	2,601,9	24,3		1911		40,715	906,9	22,3		
		1912	124,261	4,246,0	34,2		1912		40,287	1,419,2	35,2		
		1913	134,480	4,410,1	32,8		1913		37,371	1,091,2	29,2		
		1914	127,461	3,338,3	26,2		1914		34,888	812,3	23,3		
Тверская. Tver.		Среднее за—moyenne de	1901— 5	92,563	1,949,0	31,1	Всего по 27 губерніямъ. Totaux pour 27 gouvernements.		Среднее за—moyenne de	1901— 5	1,017,677	19,438,6	19,1
			1906—10	93,727	3,174,3	33,9				1906—10	1,005,270	29,008,2	28,8
	1901—10		93,140	2,661,9	27,5	1901—10		1,012,973		24,223,4	23,7		
		1910	81,740	1,521,3	18,6			1910	968,610	19,452,6	20,1		
		1911	100,739	2,277,4	22,5			1911	1,026,378	21,741,2	21,2		
		1912	108,304	3,087,3	28,0			1912	1,039,305	32,455,5	31,2		
		1913	111,157	2,889,1	25,5			1913	1,099,842	31,909,7	29,0		
		1914	102,071	1,712,6	16,8			1914	1,022,607	24,053,3	23,5		

*) По даннымъ Льянога Комитета при Г. У. З. и З.

III. А. 2. Посѣвная площадь конопля и сборъ пеньки за 1901—1914 г.г.
Culture du chanvre et production de la filasse de chanvre dans la période 1901—1914.

По даннымъ Центрального Статистическаго Комитета М. В. Д.
D'après les données du Comité Central de Statistique du Ministère de l'Intérieur.

Районы, губернии и области. Régions, gouvernements, provinces et territoires.	Годы. Années.	Посѣвная площадь. Etendue ensemencée.				Общий сборъ пеньки. Recette totale.				Сборъ пеньки съ десятины. Recette par décalitre.	Районы, губернии и области. Régions, gouvernements, provinces et territoires.	Годы. Années.	Посѣвная площадь. Etendue ensemencée.				Общий сборъ пеньки. Recette totale.				Сборъ пеньки съ десятины. Recette par décalitre.		
		Десят. Décalit.	Тыс. и. Milliers de ponds.	Тыс. и. Milliers de ponds.	Пудовъ. Pouds.	Тыс. и. Milliers de ponds.	Тыс. и. Milliers de ponds.	Пудовъ. Pouds.	Десят. Décalit.				Тыс. и. Milliers de ponds.	Тыс. и. Milliers de ponds.	Пудовъ. Pouds.	Десят. Décalit.	Тыс. и. Milliers de ponds.	Тыс. и. Milliers de ponds.	Пудовъ. Pouds.				
Центрально-земледѣльчская. Centre agricole. Курская. Koursk. Среднее за— moyenne de .	1901—5	65,853	1,982,4	30,1							Воронежская. Voronéje. Среднее за— moyenne de .	1901—5	25,881	969,8	32,5								
	1906—10	63,349	2,101,3	33,2								1906—10	26,166	1,122,1	42,9								
	1901—10	64,601	2,041,9	31,6								1901—10	28,023	1,045,9	37,3								
	1910	61,110	1,416,1	23,2								1910	25,151	752,4	29,9								
	1911	51,547	1,468,7	28,5								1911	20,311	654,0	32,7								
	1912	60,896	2,508,2	41,5								1912	24,770	1,146,6	46,3								
	1913	55,823	2,612,0	47,2								1913	22,207	1,167,1	52,6								
	1914	52,555	1,780,5	33,5								1914	24,532	1,389,9	56,7								
	Орловская. Orél. Среднее за— moyenne de .	1901—5	82,055	1,761,4	21,5								Средневольтжскія. Région du cours moyen du Volga. Саратовская. Saratow. Среднее за— moyenne de .	1901—5	18,732	461,2	24,6						
		1906—10	78,526	2,221,4	28,3							1906—10		13,863	563,9	40,7							
1901—10		80,291	1,991,4	24,8						1901—10	16,298	512,6		31,5									
1910		74,578	1,669,7	22,4						1910	11,844	371,7		31,9									
1911		74,090	1,527,9	20,6						1911	11,881	229,6		21,1									
1912		71,506	2,012,4	28,1						1912	9,482	485,8		46,9									
1913		73,081	2,298,9	31,5						1913	8,518	563,2		66,1									
1914		71,590	2,076,5	29,0						1914	9,659	397,0		41,1									
Тульская Toula Среднее за— moyenne de .		1901—5	21,851	481,9	22,1							Симбирская. Simbirsk. Среднее за— moyenne de .		1901—5	17,421	430,2	24,7						
		1906—10	18,584	769,7	40,9						1906—10			16,062	571,3	35,6							
	1901—10	20,217	620,6	30,7						1901—10	16,746		500,8	29,9									
	1910	18,849	425,8	22,6						1910	16,086		491,4	30,5									
	1911	16,833	375,2	22,3						1911	13,805		345,8	25,4									
	1912	17,309	607,1	35,1						1912	13,820		473,0	34,7									
	1913	16,203	548,8	33,9						1913	13,113		503,2	38,6									
	1914	16,891	543,4	32,2						1914	12,718		491,7	38,7									
	Рязанская. Riazan. Среднее за— moyenne de .	1901—5	10,066	191,1	19,0								Пензенская. Penza. Среднее за— moyenne de .	1901—5	46,782	1,023,7	21,9						
		1906—10	7,808	365,7	50,7						1906—10			43,635	1,033,1	44,4							
1901—10		8,632	278,4	32,3						1901—10	45,209	1,400,9		32,8									
1910		6,901	172,2	27,3						1910	41,005	1,266,6		30,9									
1911		4,228	93,4	22,1						1911	39,506	956,8		24,2									
1912		5,235	240,7	45,0						1912	38,806	1,727,3		44,5									
1913		5,075	209,5	41,2						1913	39,289	1,550,1		47,1									
1914		5,011	130,8	26,1						1914	39,235	1,280,9		32,7									
Тамбовская. Tambow. Среднее за— moyenne de .		1901—5	30,031	720,0	24,0							Казанская. Kazan. Среднее за— moyenne de .		1901—5	11,937	329,0	27,6						
		1906—10	27,302	965,8	35,2						1906—10			11,589	364,8	30,6							
	1901—10	28,617	843,4	29,6						1901—10	11,763		341,9	29,7									
	1910	26,899	854,8	31,8						1910	11,826		283,5	22,7									
	1911	24,233	626,3	25,3						1911	11,402		301,9	26,5									
	1912	23,280	888,0	36,0						1912	10,954		549,7	50,2									
	1913	19,143	905,4	47,3						1913	11,749		640,1	54,5									
	1914	18,374	639,9	34,8						1914	11,456		495,8	43,2									

Районы, губернии и области. Régions, gouverne- ments, provinces et territoires.	Годы. Années.	Посевная площадь. Etendue ensemencée.		Общий сборъ пшеницы. Récolte totale.		Среднее въ де- сятилетіи. Moyenne par décennie.	Районы, губернии и области. Régions, gouverne- ments, provinces et territoires.	Годы. Années.	Посевная площадь. Etendue ensemencée.		Общий сборъ пшеницы. Récolte totale.		Среднее въ де- сятилетіи. Moyenne par décennie.
		Десят. Décad.	Тыс. и. Milliers	Десят. Décad.	Тыс. и. Milliers				Десят. Décad.	Тыс. и. Milliers	Десят. Décad.	Тыс. и. Milliers	
Нижегородская. Nijni-Novgorod. Среднее за — moyenne de .	1901—5	14,631	322,2	22,1	322,2	22,1	Херсонская. Khersonne. Среднее за — moyenne de .	1901—5	5,610	215,3	38,4		
	1906—10	12,226	492,2	38,6	492,2	38,6		1906—10	5,595	326,4	50,0		
	1901—10	13,778	411,0	29,8	411,0	29,8		1901—10	5,672	270,9	48,6		
	1910	12,582	302,6	24,1	302,6	24,1		1910	10,276	498,3	48,0		
	1911	12,986	361,0	27,8	361,0	27,8		1911	4,641	255,2	54,9		
	1912	11,765	477,7	40,6	477,7	40,6		1912	4,488	165,1	38,8		
	1913	11,459	819,5	71,5	819,5	71,5		1913	4,892	215,6	49,1		
	1914	10,046	541,3	53,9	541,3	53,9		1914	4,395	184,2	41,9		
	Уфимская. Oufa. Среднее за — moyenne de .	1901—5	13,725	285,4	20,8	285,4		20,8	Таврическая. Tauride. Среднее за — moyenne de .	1901—5	785	21,1	27,9
		1906—10	11,890	397,8	33,5	397,8		33,5		1906—10	(296)	(19,3)	(65,4)
1901—10		12,808	341,6	26,5	341,6	26,5	1901—10	(550)		(20,3)	(36,9)		
1910		11,560	252,5	21,8	252,5	21,8	1910	386		11,8	35,2		
1911		11,654	168,3	14,0	168,3	14,0	1911	217		14,0	64,6		
1912		10,149	375,3	37,8	375,3	37,8	1912	—		—	—		
1913		13,192	670,7	51,0	670,7	51,0	1913	190		3,5	18,6		
1914		14,215	742,1	52,2	742,1	52,2	1914	465		12,1	25,9		
Нижневолжская. Région du bas-Volga. Самарская. Samara. Среднее за — moyenne de .		1901—5	10,205	214,9	21,1	214,9	21,1	Екатеринославская. Iékátérinoslaw. Среднее за — moyenne de .		1901—5	10,166	395,4	38,9
		1906—10	10,611	379,3	35,7	379,3	35,7			1906—10	7,870	443,7	56,4
	1901—10	10,408	297,1	28,5	297,1	28,5	1901—10		9,018	419,5	46,5		
	1910	10,566	300,4	28,4	300,4	28,4	1910		7,444	281,9	39,2		
	1911	10,337	179,9	17,4	179,9	17,4	1911		7,822	312,5	41,0		
	1912	7,906	339,9	42,1	339,9	42,1	1912		7,047	279,0	39,6		
	1913	10,293	592,6	57,6	592,6	57,6	1913		6,081	305,6	50,3		
	1914	11,725	420,2	35,8	420,2	35,8	1914		6,038	265,6	44,0		
	Оренбургская. Orenbourg. Среднее за — moyenne de .	1901—5	8,994	180,4	20,3	180,4	20,3		Донская обл. Territ. des cosaques du Don. Среднее за — moyenne de .	1901—5	10,486	268,1	26,7
		1906—10	8,533	336,9	27,9	336,9	27,9			1906—10	7,084	387,7	64,4
1901—10		8,793	298,7	24,0	298,7	24,0	1901—10	8,755		327,9	37,5		
1910		9,209	142,3	15,5	142,3	15,5	1910	6,638		260,6	39,8		
1911		8,280	57,0	7,0	57,0	7,0	1911	5,913		107,4	18,2		
1912		5,751	190,7	33,2	190,7	33,2	1912	6,282		206,8	33,2		
1913		10,925	399,1	36,5	399,1	36,5	1913	7,182		255,1	42,4		
1914		8,828	613,0	69,4	613,0	69,4	1914	6,781		375,5	55,4		
Астраханская. Astrakhan. Среднее за — moyenne de .		1901—5	168	(5,3)	(31,6)	168	(5,3)	Юго-Западная. Sud-Ouest. Подольская. Podolie. Среднее за — moyenne de .		1901—5	9,118	345,5	37,9
		1906—10	172	6,8	36,1	172	6,8			1906—10	9,003	439,4	48,8
	1901—10	170	(5,8)	(34,1)	170	(5,8)	1901—10		9,061	302,5	43,3		
	1910	143	1,9	13,4	143	1,9	1910		9,024	420,1	46,6		
	1911	138	0,7	5,0	138	0,7	1911		8,421	332,4	38,5		
	1912	143	0,9	6,5	143	0,9	1912		8,546	409,5	57,8		
	1913	112	2,2	13,6	112	2,2	1913		7,784	523,0	67,2		
	1914	78	2,5	32,1	78	2,5	1914		5,802	333,2	57,4		
	Новороссійская. Nouvelle-Russie. Бессарабская. Bessarabie. Среднее за — moyenne de .	1901—5	3,388	246,6	45,8	246,6	45,8		Кіевская. Kiew. Среднее за — moyenne de .	1901—5	10,823	376,7	34,8
		1906—10	4,087	187,1	45,8	187,1	45,8			1906—10	7,976	538,4	53,9
1901—10		4,738	216,8	45,8	216,8	45,8	1901—10	9,399		452,5	45,1		
1910		4,387	211,9	48,5	211,9	48,5	1910	7,401		386,6	52,2		
1911		10,151	590,6	52,3	590,6	52,3	1911	6,492		348,0	58,6		
1912		5,490	309,5	56,6	309,5	56,6	1912	6,828		427,1	62,6		
1913		6,191	322,1	52,0	322,1	52,0	1913	5,866		285,4	45,2		
1914		5,443	392,3	72,1	392,3	72,1	1914	5,888		429,9	79,1		

Районы, губернии и области. Régions, gouvernements, provinces et territoires.	Г о д ы. A n n é e s.	Посевная площадь. Etendue ensemencée.		Общий сбор урожая. Récotte totale.	Сбор урожая с де- сятины. Récotte moy- enne par décaline.	Районы, губернии и области. Régions, gouvernements, provinces et territoires.	Г о д ы. A n n é e s.	Посевная площадь. Etendue ensemencée.		Общий сбор урожая. Récotte totale.	Сбор урожая с де- сятины. Récotte moy- enne par décaline.
		Десят. Décal.	Тыс. и. Milliers de ponds.					Десят. Décal.	Тыс. и. Milliers de ponds.		
Волынская. Volhynie.						Калужская. Kalouga.					
Среднее за—moenne de .	1901—5 1906—10 1901—10	10,895 10,349 10,587	396,6 549,0 467,8	35,4 53,6 44,2		Среднее за—moenne de .	1901—5 1906—10 1901—10	24,315 21,635 22,975	502,9 726,7 614,5	20,7 33,5 26,7	
	1910 1911 1912 1913 1914	9,059 9,789 9,862 8,420 8,747	391,2 385,3 503,9 453,5 635,5	43,2 39,3 53,4 58,9 72,7			1910 1911 1912 1913 1914	19,550 21,485 20,852 13,715 20,193	381,8 462,6 691,8 625,5 1,007,8	19,5 21,6 34,0 31,7 48,9	
Малороссійскія. Petite Russie.						Тверская. Tver.					
Харьковская. Kharkow.						Среднее за—moenne de .	1901—5 1906—10 1901—10	2,441 1,919 2,180	55,9 54,8 55,9	22,9 26,6 25,4	
Среднее за—moenne de .	1901—5 1906—10 1901—10	20,601 18,447 19,624	694,6 724,9 709,8	33,7 39,3 36,4			1910 1911 1912 1913 1914	1,418 1,581 1,545 1,047 1,044	31,7 31,6 36,3 24,8 3,1	22,4 20,7 23,5 23,7 8,7	
	1910 1911 1912 1913 1914	18,325 18,267 17,844 17,168 16,788	642,0 618,3 966,5 876,9 696,9	35,0 33,3 55,7 51,1 41,5		Ярославская. Jaroslaw.					
Черниговск. Tchernigow.						Среднее за—moenne de .	1901—5 1906—10 1901—10	(166) 393 (291)	(3,3) 9,7 (6,8)	(20,0) 24,7 (23,4)	
Среднее за—moenne de .	1901—5 1906—10 1901—10	52,599 49,601 51,100	1,162,0 1,558,7 1,360,4	22,1 31,4 26,6			1910 1911 1912 1913 1914	82 141 — — —	2,6 4,4 — — —	32,0 31,2 — — —	
	1910 1911 1912 1913 1914	44,858 46,175 43,579 43,471 41,459	809,2 1,013,5 1,401,1 1,562,1 1,627,9	20,2 22,1 32,2 35,9 39,3		Костромская. Kostroma.					
Полтавская. Poltava.						Среднее за—moenne de .	1901—5 1906—10 1901—10	— 36 —	— (1,9) —	— (36,7) —	
Среднее за—moenne de .	1901—5 1906—10 1901—10	27,612 26,373 27,992	1,055,6 1,046,9 1,061,2	38,2 36,9 37,6			1910 1911 1912 1913 1914	7 3 2 6 —	0,1 0,1 0,0 0,1 —	20,1 24,0 22,0 24,0 —	
	1910 1911 1912 1913 1914	27,890 26,488 23,420 24,381 24,794	902,9 891,4 1,375,7 1,498,1 1,463,1	32,3 37,4 55,7 61,4 58,8		Бѣлорусскія. Russie Blanche.					
Промышленныя. Centre industriel.						Могилевская. Moguilew.					
Владимирская. Vladimir.						Среднее за—moenne de .	1901—5 1906—10 1901—10	17,573 16,597 16,595	390,9 645,9 517,7	22,2 41,4 31,8	
Среднее за—moenne de .	1901—5 1906—10 1901—10	407 302 365	10,6 9,9 10,9	26,0 32,8 24,7			1910 1911 1912 1913 1914	15,281 14,568 14,982 14,092 13,041	406,4 870,1 525,2 448,8 350,0	26,6 25,2 35,1 31,8 26,8	
	1910 1911 1912 1913 1914	438 198 116 88 215	13,6 3,0 4,5 3,2 8,6	31,3 22,2 38,5 36,9 39,9		Минская. Minsk.					
Московская. Moscou.						Среднее за—moenne de .	1901—5 1906—10 1901—10	6,778 6,788 6,283	175,2 248,5 211,9	25,8 42,9 33,7	
Среднее за—moenne de .	1901—5 1906—10 1901—10	1,856 1,563 1,709	49,0 67,8 58,4	26,4 43,4 34,2			1910 1911 1912 1913 1914	5,431 5,174 5,344 5,088 4,549	175,7 209,0 186,2 175,7 158,2	22,4 20,4 34,8 34,6 33,7	
	1910 1911 1912 1913 1914	1,227 1,253 1,108 925 1,050	36,2 35,0 42,3 27,2 29,4	29,5 23,4 38,2 29,4 28,0							

Районы, губернии и области. Régions, gouverne- ments, provinces et territoires.	Годы. Années.	Посевная площадь. Etendue ensemencée.		Общий сбор пшеницы. Récotte totale.		Сбор пшеницы с де- сятины. Récotte mou- enne par décaline.	Районы, губернии и области. Régions, gouverne- ments, provinces et territoires.	Годы. Années.	Посевная площадь. Etendue ensemencée.		Общий сбор пшеницы. Récotte totale.		Сбор пшеницы с де- сятины. Récotte mou- enne par décaline.
		Десят. Décalat.	Тыс. п. Milliers de ponds.	Пудов. Fouds.	Десят. Décalat.				Тыс. п. Milliers de ponds.	Пудов. Fouds.	Десят. Décalat.	Тыс. п. Milliers de ponds.	
Витебская. Vitebsk. Среднее за— moyenne de .	1901—5	3,284	43,0	18,8	Псковская. Pskov. Среднее за— moyenne de .	1901—5	572	10,6	18,5				
	1906—10	1,538	41,4	26,9		1906—10	427	11,5	26,9				
	1901—10	1,911	42,2	22,1		1901—10	499	11,1	22,2				
	1910	1,540	43,8	23,4		1910	368	6,5	17,7				
	1911	1,563	38,4	24,5		1911	281	7,6	27,2				
	1912	1,315	39,8	30,3		1912	405	19,6	48,4				
	1913	1,350	41,3	30,6		1913	180	1,1	5,8				
	1914	1,034	21,9	20,4		1914	222	7,5	33,6				
	Смоленская. Smolensk. Среднее за— moyenne de .	1901—5	26,111	619,4		23,7	Новгородская. Novgorod. Среднее за— moyenne de .	1901—5	1,224	20,0	16,3		
		1906—10	22,777	1,000,7		43,9		1906—10	638	17,0	20,6		
1901—10		24,444	810,0	33,1	1901—10	391		16,5	19,9				
1910		20,877	425,3	20,6	1910	241		6,9	28,6				
1911		21,821	508,5	23,3	1911	356		10,5	29,4				
1912		20,720	663,6	32,0	1912	249		7,1	28,5				
1913		21,042	670,8	31,4	1913	358		17,7	49,5				
1914		19,040	684,2	36,5	1914	288		9,9	34,3				
Литовская. Lithuanie. Вильнская. Vilno. Среднее за— moyenne de .		1901—5	3,243	73,0	22,5	Олонекская. Olonetz. Среднее за— moyenne de .		1901—5	684	9,4	19,7		
		1906—10	2,785	72,0	25,9			1906—10	570	12,3	21,6		
	1901—10	3,014	72,5	24,1	1901—10		627	10,8	17,2				
	1910	2,758	57,8	21,0	1910		564	10,4	18,4				
	1911	2,818	67,2	23,0	1911		643	15,4	34,0				
	1912	2,885	78,5	27,2	1912		589	9,5	16,2				
	1913	2,086	66,2	31,8	1913		485	9,4	19,0				
	1914	2,086	66,2	31,8	1914		566	9,8	17,3				
	Ковенская. Kovno. Среднее за— moyenne de .	1901—5	2,326	51,5	22,1		Прибалтийская. Provinces Baltiques. Лифляндская. Livonie. Среднее за— moyenne de .	1901—5	855	20,4	23,9		
		1906—10	2,277	50,7	24,4			1906—10	606	16,8	31,2		
1901—10		2,206	51,1	23,2	1901—10	681		18,1	26,6				
1910		1,859	36,0	19,4	1910	508		20,5	36,2				
1911		1,755	39,8	22,7	1911	354		9,0	25,4				
1912		2,508	56,0	22,3	1912	637		23,6	36,0				
1913		1,644	45,3	27,5	1913	201		5,2	25,9				
1914		1,428	70,9	49,7	1914	275		6,1	22,1				
Гродненская. Grodno. Среднее за— moyenne de .		1901—5	1,788	46,8	26,3	Курляндская. Courlande. Среднее за— moyenne de .		1901—5	270	6,4	23,7		
		1906—10	1,868	35,8	28,5			1906—10	205	8,7	42,4		
	1901—10	1,518	41,3	27,2	1901—10		238	7,6	31,9				
	1910	1,066	25,8	24,2	1910		636	32,1	50,4				
	1911	1,052	30,7	29,2	1911		63	1,2	19,2				
	1912	1,030	29,3	26,5	1912		101	3,7	38,7				
	1913	1,620	49,9	30,6	1913		94	3,2	34,0				
	1914	983	75,1	76,4	1914		25	0,4	17,1				
	Приозерная. Région des lacs. Петроградская. Petrograd. Среднее за— moyenne de .	1901—5	343	8,1	23,6		Эстляндская. Esthonie. Среднее за— moyenne de .	1901—5	(85)	(1,5)	(17,4)		
		1906—10	222	3,8	17,0			1906—10	(53)	(0,9)	(17,0)		
1901—10		283	6,9	20,8	1901—10	(67)		(1,1)	(17,9)				
1910		120	2,1	17,5	1910	—		—	—				
1911		117	1,4	12,3	1911	—		—	—				
1912		—	—	—	1912	—		—	—				
1913		—	—	—	1913	121		2,5	20,1				
1914		183	7,8	42,8	1914	41		0,4	9,6				

Районы, губернии и области. Régions, gouvernements, provinces et territoires.	Годы. Années.	Последняя площадь. Etendue enssemblée.				Общий сбор, пемки. Récolte totale.				Районы, губернии и области. Régions, gouvernements, provinces et territoires.	Годы. Années.	Последняя площадь. Etendue enssemblée.							
		Десят. Décist.	Тас. п. Milliers	Десят. Décist.	Пудов. Pouds.	Десят. Décist.	Тас. п. Milliers	Десят. Décist.	Пудов. Pouds.			Десят. Décist.	Тас. п. Milliers	Десят. Décist.	Пудов. Pouds.				
Приуральскія. Région de la chaîne de l'Oural.																			
Вятская. Viatka.																			
Среднее за—moйenne de .	{ 1901—5 1906—10 1901—10	11,928 10,751 11,339	255,3 204,3 259,8	21,4 26,4 23,8						{ 1901—5 1906—10 1901—10	320 — —	7,5 — —	23,4 — —						
	1910 1911 1912 1913 1914	10,955 10,822 10,470 7,814 10,879	219,1 141,5 558,9 387,1 862,7	20,0 18,1 52,9 43,1 83,5						1910 1911 1912 1913 1914	— — 12 — —	— — 0,7 — —	— — 56,0 — —						
Пермская. Perm.																			
Среднее за—moйenne de .	{ 1901—5 1906—10 1901—10	14,370 14,656 14,463	288,6 407,6 348,1	20,1 28,0 24,1						{ 1901—5 1906—10 1901—10	(311) — —	8,6 — —	(27,7) — —						
	1910 1911 1912 1913 1914	13,492 14,417 12,895 15,219 14,228	288,2 306,6 629,8 493,5 542,4	21,4 21,3 43,1 32,4 83,1						1910 1911 1912 1913 1914	— 99 — — —	— 3,9 — — —	— 39,4 — — —						
Сѣверная. Région du Nord.																			
Вологодская. Vologda.																			
Среднее за—moйenne de .	{ 1901—5 1906—10 1901—10	1,130 1,134 1,132	28,8 32,4 30,6	25,5 28,6 27,0						{ 1901—5 1906—10 1901—10	284 87 186	7,1 (4,7) (8,0)	25,0 (54,0) (32,4)						
	1910 1911 1912 1913 1914	1,138 1,222 1,446 1,257 1,189	28,6 29,3 37,7 42,4 28,5	25,2 23,1 26,1 38,7 24,8						1910 1911 1912 1913 1914	61 176 — 48 —	1,3 7,6 — 1,5 —	21,0 43,2 — 32,0 —						
Архангельская. Arkhangel.																			
Среднее за—moйenne de .	{ 1901—5 1906—10 1901—10	382 304 376	9,6 12,0 10,8	25,1 33,0 28,9						{ 1901—5 1906—10 1901—10	486 144 286	13,5 6,8 10,2	31,7 47,2 36,8						
	1910 1911 1912 1913 1914	388 557 864 395 818	12,3 16,4 12,2 15,6 8,7	32,0 29,4 33,5 46,4 27,7						1910 1911 1912 1913 1914	90 19 154 270 —	0,4 0,8 2,5 10,3 —	4,7 33,9 16,0 33,1 —						
Итого по 50 губ. Европ. России. Totaux pour la Russie d'Europe (50 gov.)																			
Среднее за—moйenne de .	{ 1901—5 1906—10 1901—10	667,347 605,831 636,589	17,204,2 22,461,8 19,833,0	25,8 37,1 31,1						{ 1901—5 1906—10 1901—10	(429) — —	(16,4) — —	(36,9) — —						
	1910 1911 1912 1913 1914	582,891 556,927 542,949 533,422 526,085	15,868,9 14,603,3 21,759,8 23,109,8 21,416,6	27,2 26,2 40,1 43,3 40,7						1910 1911 1912 1913 1914	— — — — —	— — — — —	— — — — —						
Привислинскія. Pologne.																			
Варшавская. Varsovie.																			
Среднее за—moйenne de .	{ 1901—5 1906—10 1901—10									{ 1901—5 1906—10 1901—10									
	1910 1911 1912 1913 1914									1910 1911 1912 1913 1914									
Калишская. Kalich.																			
Среднее за—moйenne de .	{ 1901—5 1906—10 1901—10									{ 1901—5 1906—10 1901—10									
	1910 1911 1912 1913 1914									1910 1911 1912 1913 1914									
Кѣлецкая. Keltzy.																			
Среднее за—moйenne de .	{ 1901—5 1906—10 1901—10									{ 1901—5 1906—10 1901—10									
	1910 1911 1912 1913 1914									1910 1911 1912 1913 1914									
Ломжильская. Lomja.																			
Среднее за—moйenne de .	{ 1901—5 1906—10 1901—10									{ 1901—5 1906—10 1901—10									
	1910 1911 1912 1913 1914									1910 1911 1912 1913 1914									
Люблинская. Lubline.																			
Среднее за—moйenne de .	{ 1901—5 1906—10 1901—10									{ 1901—5 1906—10 1901—10									
	1910 1911 1912 1913 1914									1910 1911 1912 1913 1914									
Петроковская. Petrokow.																			
Среднее за—moйenne de .	{ 1901—5 1906—10 1901—10									{ 1901—5 1906—10 1901—10									
	1910 1911 1912 1913 1914									1910 1911 1912 1913 1914									

Районы, губернии и области. Régions, gouverne- ments, provinces et territoires.	Годы. Années.	Посынная площадь. Etendue ensemencée.			Общий сборъ пошени. Récolte totale.			Сборъ пошени съ де- сятин. Récolte moy- enne par décaline.	Районы, губернии и области. Régions, gouverne- ments, provinces et territoires.	Годы. Années.	Посынная площадь. Etendue ensemencée.			Общий сборъ пошени. Récolte totale.			Сборъ пошени съ де- сятин. Récolte moy- enne par décaline.	
		Десят. Décalit.	Тыс. и. Milliers	Десят. Décalit.	Тыс. и. Milliers	Десят. Décalit.	Тыс. и. Milliers				Десят. Décalit.	Тыс. и. Milliers	Десят. Décalit.	Тыс. и. Milliers	Десят. Décalit.	Тыс. и. Milliers		
Плоцкая. Plotzk. Среднее за— moyenne de .	1901—5	(56)	(1,7)	(30,4)					Кавказъ. Caucase. <i>Предкавказье.</i> <i>Caucase du Nord.</i> Кубанская обл. Territ. des cosaques du Kouban. Среднее за— moyenne de .	1901—5	13,496	459,8	34,8					
	1906—10	—	—	—						1906—10	9,198	311,9	33,9					
	1901—10	—	—	—						1901—10	11,312	385,8	34,1					
	1910	—	—	—						1910	6,187	176,9	28,6					
	1911	—	—	—						1911	7,188	233,2	32,5					
	1912	—	—	—						1912	4,743	122,5	25,8					
	1913	—	—	—						1913	4,833	191,8	39,7					
	1914	—	—	—						1914	4,577	125,6	27,4					
	Радомская. Radom. Среднее за— moyenne de .	1901—5	1,105	40,0	36,3						Ставропольская. Stavropol. Среднее за— moyenne de .	1901—5	3,606	73,8	20,5			
		1906—10	920	46,9	49,9							1906—10	2,238	73,7	32,9			
1901—10		1,013	42,9	42,4					1901—10	2,922		73,8	25,2					
1910		969	51,0	52,6					1910	1,104		27,3	24,7					
1911		875	32,8	36,4					1911	466		14,2	30,4					
1912		750	35,4	47,3					1912	900		13,0	21,7					
1913		728	36,4	50,0					1913	885		27,2	32,6					
1914		—	—	—					1914	118		4,0	35,0					
Сувалкская. Souvalki. Среднее за— moyenne de .		1901—5	885	26,5	29,9					Терская обл. Territ. des cosaques du Térék. Среднее за— moyenne de .		1901—5	2,181	42,9	20,2			
		1906—10	(681)	(28,8)	(42,3)							1906—10	2,082	52,9	35,4			
	1901—10	(794)	(27,5)	(34,6)					1901—10		2,102	47,9	22,8					
	1910	557	20,8	37,4					1910		1,474	30,4	20,6					
	1911	404	11,8	29,2					1911		1,118	19,4	17,4					
	1912	470	27,5	58,6					1912		1,223	25,2	20,5					
	1913	—	—	—					1913		2,351	33,2	26,9					
	1914	—	—	—					1914		1,378	30,0	21,8					
	Сѣдлецкая. Sedletz. Среднее за— moyenne de .	1901—5	1,439	56,5	33,9						Черноморская. Gov. de la Mer Noire. Среднее за— moyenne de .	1901—5	39	1,0	25,7			
		1906—10	849	36,1	42,5							1906—10	3	0,1	32,3			
1901—10		1,144	46,3	40,5					1901—10	21		0,5	23,8					
1910		866	35,0	40,4					1910	2		0,1	27,5					
1911		751	32,5	43,3					1911	8		0,3	41,3					
1912		902	32,7	36,3					1912	—		—	—					
1913		773	19,2	25,0					1913	11		0,5	44,5					
1914		—	—	—					1914	—		—	—					
Итого по 10 Привислин- скимъ губ. Totaux pour la Pologne (10 gouver- nements). Среднее за— moyenne de .		1901—5	8,626	313,3	36,3					Итого по 4 губ. Кавказа. Totaux pour le Caucase (4 gouvernements). Среднее за— moyenne de .		1901—5	10,192	577,4	30,1			
		1906—10	6,360	321,3	60,5							1906—10	13,522	438,6	32,4			
	1901—10	7,493	317,4	48,4					1901—10		16,387	508,0	31,1					
	1910	5,681	240,6	42,4					1910		8,767	234,7	26,8					
	1911	5,918	257,9	43,6					1911		8,740	267,1	30,4					
	1912	5,542	254,3	45,9					1912		6,571	180,7	24,5					
	1913	5,584	244,3	43,8					1913		8,080	282,7	35,2					
	1914	—	—	—					1914		6,066	159,6	30,8					

Районы, губернии и области. Régions, gouvernements, provinces et territoires.	Годы. Années.	Посевная площадь. Etendue ensemencée.		Общий сбор пшеницы. Récolte totale.		Среднее количество пшеницы с гектара. Réculte moyenne par hectare.	Районы, губернии и области. Régions, gouvernements, provinces et territoires.	Годы. Années.	Посевная площадь. Etendue ensemencée.		Общий сбор пшеницы. Récolte totale.		Среднее количество пшеницы с гектара. Réculte moyenne par hectare.
		Десятки. Déciat.	Тысяч иллионов. Milliers de pouds.	Тысяч иллионов. Milliers de pouds.	Пудов. Pouds.				Десятки. Déciat.	Тысяч иллионов. Milliers de pouds.	Пудов. Pouds.		
Сибирская и Средне-Азиатская губ. и обл. Sibérie et Asie Centrale.							Семиреченская обл. Prov. de Semirétchié.						
Енисейская. Iénisseisk.	1901-5 1906-10 1901-10	6,084 7,738 6,911	187,6 249,3 215,7	30,8 31,5 31,9			Среднее за—среднее de.	1901-5 1906-10 1901-10	740 1,026 882	22,2 43,9 32,8	30,0 42,2 37,2		
Среднее за—среднее de.	1910 1911 1912 1913 1914	8,815 7,327 5,426 6,574 7,706	191,4 158,6 113,7 182,0 342,6	21,7 21,6 21,0 26,5 44,5				1910 1911 1912 1913 1914	1,220 1,136 1,359 1,745 1,679	47,4 41,6 52,1 77,6 67,5	39,8 36,6 39,3 44,5 40,2		
Иркутская. Irkoutsk.	1901-5 1906-10 1901-10	2,300 2,297 2,298	72,1 63,7 67,9	31,3 27,7 29,5			Тургайская обл. Prov. de Tourgaï.	1901-5 1906-10 1901-10	464 664 564	16,6 16,0 16,9	35,8 24,1 28,4		
Среднее за—среднее de.	1910 1911 1912 1913 1914	2,848 2,941 3,247 3,058 1,943	64,8 65,6 119,4 111,6 106,6	22,8 22,3 36,8 36,3 54,9			Среднее за—среднее de.	1910 1911 1912 1913 1914	650 421 575 864 801	11,1 1,9 19,2 19,8 18,5	17,1 4,5 38,4 22,9 23,0		
Тобольская. Tobolsk.	1901-5 1906-10 1901-10	15,443 10,354 12,899	386,9 275,5 331,2	25,1 26,6 26,7			Итого по 4 Сибир. и Ср. Азиатскимъ губ. и обл. Totaux pour la Sibérie (4 gouv.) et l'Asie Centrale (4 gouv.).	1901-5 1906-10 1901-10	54,880 55,441 55,680	1,419,7 1,733,6 1,576,6	25,9 30,7 28,3		
Среднее за—среднее de.	1910 1911 1912 1913 1914	10,082 9,813 8,819 8,690 10,598	216,5 100,4 209,5 248,5 421,0	21,5 10,2 30,7 28,6 39,7			Среднее за—среднее de.	1910 1911 1912 1913 1914	63,509 59,014 58,917 60,247 54,902	1,708,2 1,224,5 1,947,8 1,849,7 2,404,8	28,9 20,7 33,1 30,7 43,8		
Томская. Tomsk.	1901-5 1906-10 1901-10	27,195 32,731 29,263	672,6 1,051,3 862,0	24,7 32,1 28,8			Всего по 72 губ. и обл. Империи. Totaux pour l'Empire (72 gouv.).	1901-5 1906-10 1901-10	750,045 682,154 716,099	19,514,8 24,955,1 22,234,9	26,0 36,6 31,0		
Среднее за—среднее de.	1910 1911 1912 1913 1914	37,938 35,126 39,240 35,347 29,356	1,184,4 888,0 1,361,0 1,145,9 1,347,4	30,0 23,9 34,7 32,4 45,9			Среднее за—среднее de.	1910 1911 1912 1913 *) 1914	660,848 630,639 613,979 807,283 587,053	18,052,4 16,352,8 24,122,6 25,486,3 23,981,0	27,3 25,9 39,3 42,0 40,8		
Акмольнская обл. Prov. d'Akmolinsk.	1901-5 1906-10 1901-10	2,459 (1,731) (2,136)	56,9 (39,6) (49,2)	23,1 (22,9) (23,0)			Всего по 84 губ. и обл. Империи. Totaux pour l'Empire (84 gouv.).	1901-5 1906-10 1901-10	750,174 687,084 718,629	19,518,0 25,116,9 22,317,4	26,0 36,5 31,1		
Среднее за—среднее de.	1910 1911 1912 1913 1914	1,812 1,906 1,758 3,238 2,238	35,2 10,8 62,1 57,5 89,3	19,4 5,7 34,7 17,5 35,4			Среднее за—среднее de.	1910 1911 1912 1913 *) 1914	668,981 635,340 620,725 613,007 592,668	18,376,7 16,500,5 24,345,1 25,742,6 24,163,4	27,5 26,0 39,2 42,0 40,8		
Семипалатинская обл. Prov. de Sémipalatinsk.	1901-5 1906-10 1901-10	194 247 220	4,8 8,2 6,9	24,7 32,9 29,5				1910 1911 1912 1913 *) 1914	668,981 635,340 620,725 613,007 592,668	18,376,7 16,500,5 24,345,1 25,742,6 24,163,4	27,5 26,0 39,2 42,0 40,8		
Среднее за—среднее de.	1910 1911 1912 1913 1914	254 344 458 388 577	7,4 7,6 10,8 7,4 11,9	29,0 22,0 23,6 19,0 20,6									

*) Безъ Привислинскихъ губерний. La Pologne excoertée.

III. А. 3. Посѣвная площадь и сборъ подсолнечника въ Россіи въ 1913 и 1914 г.г.

По даннымъ Центрального Статистическаго Комитета М. В. Д.

Superficie de la culture et récolte du tournesol en Russie en 1913 et 1914.

D'après les données du Comité Central de Statistique du Ministère de l'Intérieur.

Губерніи и уѣзды. Gouvernements et districts.	Посѣвная площадь (въ десятинахъ). Etendue des cultures (en déciatines).		Общій сборъ (въ пудахъ). Récolte totale (en pouds).		Сборъ съ десятины въ пудахъ. Récolte par déciatine en pouds.	
	1913	1914	1913	1914	1913	1914
Нурская. Koursk.	17.405	19.065	1.137.210	879.879	65	46
<i>Въ томъ числѣ уѣзды: У compris les districts:</i>						
Бѣлгородскій. Beïgorod	857	1.090	51.894	72.798	61	67
Грайворонскій. Graïvorone	782	598	68.611	86.125	88	61
Коротчанскій. Korotcha	2.008	1.886	145.514	89.871	78	47
Новоскольскій. Novooskol	8.418	10.694	622.935	498.118	66	46
Староскольскій. Staroskol	3.808	4.314	218.079	162.488	57	38
Тамбовская. Tambow.	46.418	53.633	2.681.694	2.452.579	58	46
<i>Въ томъ числѣ уѣзды: У compris les districts:</i>						
Тамбовскій. Tambow	3.964	5.637	228.440	389.598	58	60
Ворнеоглѣбскій. Borissoglebsk	26.528	28.989	1.629.304	1.140.856	57	39
Карсановскій. Kirsanow	10.279	11.977	587.069	485.827	52	41
Козловскій. Kozlow	1.249	2.452	98.901	196.888	79	80
Лебеданскій. Lebédiane	912	1.745	71.286	108.560	78	62
Липецкій. Lipetsk	802	1.715	58.869	112.995	78	66
Моршанскій. Morchansk	369	50	34.120	2.090	92	42
Усманскій. Ousmane	256	1.081	20.062	65.642	78	64
Воронежская. Voronéje.	225.320	233.736	11.736.165	12.167.326	52	52
<i>Въ томъ числѣ уѣзды: У compris les districts:</i>						
Воронежскій. Voronéje	7.882	7.488	458.078	499.138	57	67
Бирюченскій. Birutch	37.832	42.049	1.818.509	2.014.587	48	48
Вобровскій. Bobrow	25.643	32.247	1.521.784	2.009.918	59	62
Вогучарскій. Bogoutchar	19.587	19.887	1.045.971	1.019.622	58	51
Валуцкій. Valouiki	36.979	30.839	1.967.850	1.457.786	58	48
Задонскій. Zadonsk	782	978	34.670	55.885	44	57
Землянкскій. Zemlansk	358	584	21.672	82.217	61	35
Коротоякскій. Korotoïak	16.299	15.900	766.295	833.357	47	52
Нижнедѣвятицкій. Nijnédévitsk	10.702	12.692	486.846	588.892	45	46
Новохоперскій. Novokhopersk	17.958	19.807	932.549	812.840	52	41
Острогожскій. Ostrogojsk	39.234	39.165	2.142.496	2.183.427	55	56
Павловскій. Pavlovsk	12.064	12.170	554.450	660.997	46	54

Губерніи и уѣзды. Gouvernements et districts.	Посѣвная площадь (въ десятинахъ). Etendue des cultures (en déciatines).		Общій сборъ (въ пудахъ). Récolte totale (en pouds).		Сборъ съ десятины въ пудахъ. Récolte par déciatine en pouds.	
	1913	1914	1913	1914	1913	1914
Саратовская. Saratow.	151.134	174.842	6.991.513	5.704.026	46	33
<i>Въ томъ числѣ уѣзды: У compris les districts:</i>						
Саратовскій. Saratow	38.091	37.841	2.077.910	1.821.794	55	35
Аткарскій. Atkarsk	17.452	23.471	663.994	756.338	38	32
Валашовскій. Valachow	26.748	26.489	1.142.423	843.486	43	32
Вольскій. Volsk	26.158	36.478	1.218.479	1.158.666	47	32
Камышинскій. Kamouchine	9.030	9.312	288.086	199.985	32	32
Кузнецкій. Kuznetsk	591	668	27.023	24.606	46	37
Петровскій. Pétrovsk	7.229	10.247	350.117	324.139	48	32
Сердобскій. Serdobsk	9.755	12.586	508.137	531.740	52	42
Хвалыинскій. Khvalynsk	16.080	17.750	715.434	543.227	44	31
Пензенская. Penza.	2.664	3.996	167.328	127.530	63	32
<i>Въ томъ числѣ уѣзды: У compris les districts:</i>						
Пензенскій. Penza	616	568	36.960	26.155	60	41
Нижнедомовскій. Nijnilomow	—	530	—	19.282	—	37
Чембарскій. Tchambar	1.239	2.025	79.974	70.888	65	35
Херсонская. Khersonne.	7.763	9.295	556.658	658.865	72	71
<i>Въ томъ числѣ уѣзды: У compris les districts:</i>						
Александрійскій. Alexandria	982	2.885	72.662	208.366	74	74
Анапьевскій. Anapiew	3.243	2.582	253.817	144.701	78	56
Елисаветградскій. Elisabetgrad	3.069	3.281	195.896	276.680	64	84
Таврическая. Tauride.	1.206	1.974	63.841	144.642	53	73
<i>Въ томъ числѣ уѣзды: У compris le district:</i>						
Бердянскій. Berdiansk	705	1.141	29.477	94.944	42	88
Екатеринославская. Iékatérinoslaw.	7.154	10.764	528.979	654.794	74	61
<i>Въ томъ числѣ уѣзды: У compris les districts:</i>						
Александровскій. Alexandrovsk	698	1.113	44.256	64.593	63	58
Бахмутскій. Bakhmout	1.450	2.667	109.567	154.215	74	58
Мариупольскій. Marioupol	1.444	2.829	100.617	164.553	70	58
Павлоградскій. Pavlograd	1.579	1.863	121.484	131.549	77	71
Донская обл. Territ. des cosaques du Don.	33.083	45.275	1.706.207	2.030.354	52	45
<i>Въ томъ числѣ уѣзды: У compris les districts:</i>						
Донецкій. Donetz	12.365	16.839	679.621	840.950	55	50
1 Донской. 1 du Don	1.947	2.045	84.197	63.940	43	31
Ростовскій. Rostow	2.206	4.844	131.979	159.047	60	33
Таганрогскій. Taganrog	5.304	8.565	273.668	420.125	52	49
Хоперскій. Khorersk	7.635	8.669	327.657	413.706	43	43

Губерніи и уѣзды. Gouvernements et districts.	Посѣянная площадь (въ десятинахъ). Etendue des cultures (en déciatines).		Общій сборъ (въ пудахъ). Récote totale (en pouds).		Сборъ съ десятины въ пудахъ. Récote par déciatine en pouds.	
	1913	1914	1913	1914	1913	1914
Харьковская. Kharkow.	34.062	37.904	2.011.166	2.288.810	59	60
<i>Въ томъ числѣ уѣзды: У compris les districts:</i>						
Харьковский. Kharkow	883	880	28.957	19.646	76	69
Волчанскій. Voltchansk	5.110	5.780	388.491	881.080	66	67
Изюмскій. Isum	1.446	1.828	124.499	163.313	88	89
Купянскій. Coupiansk	7.483	7.962	487.676	564.927	65	71
Старобѣльскій. Starobelsk	17.847	20.019	925.214	1.008.586	52	50
Полтавская. Poltava.	4.805	6.386	377.035	510.372	78	80
<i>Въ томъ числѣ уѣзды: У compris les districts:</i>						
Кобелякскій. Kobeliak	305	490	17.604	26.297	58	58
Константиноградскій. Constantinograd	174	1.235	18.286	109.155	94	88
Итого по Европ. Россіи. Total pour la Russie d'Europe	531.014	596.870	27.957.786	27.619.177	63	46
Сѣверный Кавказъ. Caucase du Nord.						
Кубанская обл. Terr. des cosaques du Kouban.	273.846	272.568	13.557.962	21.073.855	50	77
<i>Въ томъ числѣ уѣзды: У compris les districts:</i>						
Екатеринодарскій. Ekaterinodar	51.076	46.610	2.266.228	3.780.564	44	81
Баталпашинскій. Batalpachinsk	17.880	21.984	990.354	1.335.980	57	61
Ейскій. Eisk	9.791	8.548	476.101	585.180	49	68
Кавказскій. Caucase	32.475	30.280	1.555.415	2.981.628	48	98
Лабинскій. Labinsk	61.761	56.680	8.470.507	4.773.031	56	84
Майкопскій. Maikop	79.389	81.185	3.780.999	5.976.116	48	74
Таманскій. Tamane	21.974	27.356	1.018.358	1.691.376	46	62
Ставропольская. Stavropol.	7.725	6.741	290.423	402.838	38	60
<i>Въ томъ числѣ уѣзды: У compris les districts:</i>						
Александровскій. Alexandrow	6.159	5.361	222.205	805.371	36	57
Медвѣженскій. Medvèjensk	1.099	1.171	48.424	84.054	44	72
Итого по Сѣверному Кавказу. Total pour le Caucase du Nord	281.571	279.309	13.848.385	21.476.693	49	77
Азиатская Россія. Russie d'Asie.						
Амурская обл. Prov. de l'Amour.	596	583	37.727	30.841	63	53
Тургайская обл. Prov. de Tourgaï.	7.733	8.694	144.947	227.538	19	26
<i>Въ томъ числѣ уѣзды: У compris les districts:</i>						
Кустанаѣвскій. Kustanaï	5.806	6.756	106.022	172.886	18	26
Актюбинскій. Actoubinsk	1.927	1.938	88.925	54.652	20	28
Семипалатинская обл. Prov. de Sémpalatinsk.	1.340	2.155	40.029	77.147	30	36
Семирѣченская обл. Prov. de Sémiréchié	5.215	6.503	195.361	302.804	37	47
<i>Въ томъ числѣ уѣзды: У compris les districts:</i>						
Вѣрненскій. Verny	1.431	1.577	70.379	84.940	49	54
Лепсинскій. Lepsinsk	2.641	3.132	97.624	140.420	37	41
Итого по Азиатской Россіи Total pour la Russie d'Asie	14.884	17.935	418.064	638.330	28	36
Всего по Имперіи. Total pour l'Empire *)	827.469	894.114	42.224.235	49.734.200	51	55

*) Сверхъ того по остальнымъ губерніямъ и областямъ Имперіи находилось подъ посѣвомъ подсолнуха въ 1913 г.—70.963 дес., сборъ съ которыхъ опредѣлился въ 2.745.265 пудовъ, и въ 1914 г.—92.916 дес., сборъ съ которыхъ опредѣлился въ 4.839.000 пудовъ. En outre dans les gouvern. et prov. de l'Empire la culture du tournesol occupait en 1913—70.963 déciat., dont la récolte était de 2.745.265 pouds, et en 1914—92.916 déciat., dont la récolte était de 4.839.000 pouds.

III. А. 4. Площади посева и сбор риса за период 1910—1914 г.г.
(По данным Центрального Статистического Комитета).

Superficie cultivée et récolte du riz dans la période 1910—1914.
(D'après les données du Comité Central de Statistique).

Губернии и области. Gouvernements et régions.	Посевная площадь (въ десятинках). Superficie cultivée (en déciatines).					Общий сбор (въ тысячах пудов). Récolte totale (en milliers de pouds).					На одну десятинку собрано пудов. Quantité de pouds par déciatine.														
	1910	1911	1912	1913	1914	1910	1911	1912	1913	1914	1910	1911	1912	1913	1914	1910	1911	1912	1913	1914					
	1910	1911	1912	1913	1914	1910	1911	1912	1913	1914	1910	1911	1912	1913	1914	1910	1911	1912	1913	1914					
Предкавказье. Caucase du Nord.																									
Кубанская. Territ. des cosaques du Kouban	—	—	120	4	—	—	—	—	—	—	—	—	—	—	—	—	—	—	—	—	—	—	—	—	
Севастопольская. Slavropol	—	—	—	—	—	—	—	—	—	—	—	—	—	—	—	—	—	—	—	—	—	—	—	—	
Терская. Territ. des cosaques du Terek	—	—	—	—	—	964	462	535	(660)	—	—	—	—	—	—	—	—	—	—	—	—	—	—	—	
Итого. Total	—	—	1,084	486	535	(702)	—	—	—	—	—	—	—	—	—	—	—	—	—	—	—	—	—	—	
Закавказье. Transcaucase.																									
Вануская. Vahou	10,408	15,173	6,822	5,777	14,425	10,521	17,8	—	—	—	900,1	332,2	246,1	714,3	544,0	51	59	49	43	50	50	50	50	50	
Вануская. Prov. de Vanoum	314	369	125	111	—	—	—	—	—	—	48,2	8,8	7,8	—	(20,6)	57	156	71	70	—	—	—	—	—	
Даргестанская. Prov. du Daghestan	—	—	—	—	—	624	—	—	—	—	54,5	58,2	9,8	12,6	(90,1)	45	60	38	41	58	48	58	52	52	
Елисаветпольская. Elisabetopol	941	907	984	68	219	624	42,4	—	—	—	891,9	585,1	525,9	705,5	518,2	100	100	98	—	—	—	—	—	—	
Карская. Prov. de Kars	7,260	8,086	10,487	11,882	12,233	9,980	879,3	—	—	—	0,2	0,6	—	—	—	—	—	—	—	—	—	—	—	—	
Самурская. Samour	—	—	—	—	—	—	—	—	—	—	—	—	—	—	—	—	—	—	—	—	—	—	—	—	
Тифлисская. Prov. d'Arround. de Zakatal	—	—	—	—	—	—	—	—	—	—	—	—	—	—	—	—	—	—	—	—	—	—	—	—	
Закатальская. Prov. d'Arround. de Zakatal	—	—	—	—	—	—	—	—	—	—	—	—	—	—	—	—	—	—	—	—	—	—	—	—	
Эриванская. Erivan	4,242	4,239	3,494	3,709	—	(3,936)	608,3	—	—	—	172,5	591,2	558,4	327,7	(576,3)	143	128	189	151	74	—	—	—	—	
Итого. Total	23,165	32,320	21,917	26,066	31,320	26,956	1,573,6	2,115,5	1,557,1	1,557,6	1,760,6	1,712,9	—	—	—	68	65	71	60	56	64	64	64	64	
Туркестан. Turkestan.																									
Закаспийская. Prov. Transcaspienne	—	73	88	50	50	(53)	—	—	—	—	4,7	2,7	3,6	3,4	(6,6)	—	—	—	—	—	—	—	—	—	—
Самаркандская. Prov. de Samarkande	83,488	79,487	33,616	97,214	39,184	57,790	2,747,7	4,698,4	1,966,3	10,820,5	2,505,4	4,541,3	70	59	58	58	58	58	58	58	58	58	58	58	
Сыр-Дарийская. Prov. de Syr-Daria	—	—	—	—	—	—	—	—	—	—	—	—	—	—	—	—	—	—	—	—	—	—	—	—	
Сыр-Дарийская. Prov. de Syr-Daria	57,596	68,468	64,617	57,459	103,165	89,648	4,616,2	3,989,6	4,515,7	5,108,6	7,985,3	5,253,9	80	58	70	70	70	70	70	70	70	70	70	70	
Ферганская. Prov. de Fergana	70,163	72,163	56,325	63,677	53,547	64,095	6,963,1	5,364,1	4,031,7	5,198,0	4,366,2	5,321,6	95	88	71	88	71	88	70	75	82	82	82		
Итого. Total	167,137	250,201	159,998	220,735	203,900	194,394	14,009,0	15,054,8	10,886,2	21,427,6	15,277,8	15,327,1	84	68	68	68	68	68	68	68	68	68	68	68	
Всего. Total général.	190,302	252,521	182,999	247,277	235,765	221,771	15,582,6	17,170,3	12,492,1	23,010,5	17,071,1	17,065,3	82	67	68	67	67	68	83	72	76	76	76	76	

Эриванский, Ериуан.	29.084	26.252	25.101	25.761	25.327	24.385	989,3	921,9	717,5	1.136,0	1.150,7	977,1	43	35	31	48	44	40
Узлы: Districts:																		
Эриванский, Ериуан.	5.888	6.061	5.963	5.809	6.748	392,1	392,1	171,7	169,2	371,1	371,7	373,2	67	26	27	64	40	45
Нахичеванский, Nakhitchevan.	1.089	1.388	1.187	1.215	1.206	1.215	1.215	78,4	96,4	57,4	11,5	52,5	37	66	69	48	34	50
Сурмалинский, Sourmaline.	6.902	7.764	6.543	7.320	7.678	91,2	91,2	147,6	100,3	266,2	211,9	161,4	13	19	15	35	28	22
Шабур-Дарьанский, Cha-Shabour-Daryan.	5.745	6.297	5.148	5.236	5.541	348,3	318,0	196,0	196,0	265,8	391,5	303,9	61	51	38	50	75	55
Эмволонский, Emvolone.	3.515	4.367	4.069	4.128	4.350	4.084	130,1	206,2	165,9	185,5	204,0	176,3	34	47	41	46	47	43
Тифлисская, Tiflis.	174	1.380	11.999	6.381	2.491	4.235	6,1	50,4	440,3	648,0	75,9	184,1	35	38	37	66	31	41
Узлы: Districts:																		
Тифлисская, Tiflis.	181	180	45	9.045	157	700	4,4	4,3	3,5	148,9	5,7	43,6	36	33	80	65	36	50
Боржанинский, Borchaline.	150	11.950	2.210	2.268	(411,9)	—	1,6	—	496,5	197,9	68,0	(16,4)	31	—	37	67	30	(41)
Горисский, Gorisk.	—	1.200	—	—	—	—	—	—	—	—	—	—	—	—	38	—	—	(48)
Сигнахский, Signakh.	—	—	4	—	66	(23)	—	—	0,2	1,2	2,2	0,9	—	—	52	—	—	(48)
Закатальский округъ. Atropoli de Zakatal.	—	—	—	—	—	—	—	—	—	—	—	—	—	—	—	—	—	—
Итого. Total . . .	60.549	72.169	89.368	70.879	74.651	73.521	1.942,7	2.634,3	2.813,3	2.779,4	3.711,1	2.776,2	32	37	31	39	50	38
Средняя Азия. Asie Centrale.																		
Закатальская обл. Prov. Zakatalskaya.	38.342	34.071	43.437	43.221	45.729	39.094	2.580,9	2.440,7	2.519,3	2.854,7	4.805,3	2.940,2	91	70	58	54	105	76
Транскаспийск.	1846	1.235	3.011	2.959	7.111	8192	87,4	58,7	193,6	59,4	422,4	105,3	53	48	55	25	59	48
Ахалбабский, Achabab.	213	210	357	160	235	254	33,3	13,5	22,8	10,2	16,3	15,2	62	64	64	50	61	50
Красноводский, Krasnovodsk.	21.402	30.446	36.599	36.573	33.067	33.067	2.330,4	2.151,7	2.122,8	2.097,9	4.313,0	2.605,2	96	71	58	57	116	80
Керкинский, Kerki.	2.080	2.780	2.670	4.086	1.079	2.581	149,8	206,8	175,1	187,2	58,8	154,5	72	74	61	46	50	51
Теледакский, Telefack.	—	—	—	—	—	—	—	—	—	—	—	—	—	—	—	—	—	—
Самаркандская обл. Prov. do Samarcande.	22.148	46.396	31.593	42.898	29.306	34.573	938,3	1.794,5	1.615,7	1.134,6	1.809,3	1.445,5	42	37	51	37	62	44
Узлы: Districts:																		
Самаркандский, Samarcande.	7.881	7.943	9.235	17.256	5.400	3.538	284,7	274,8	399,0	307,1	245,2	298,2	34	35	43	17	45	35
Джизакский, Djisak.	294	506	807	3.113	970	1.267	6,9	14,9	58,7	83,9	36,0	36,8	25	24	43	27	37	31
Катта - Курганский, Katta-Kurgan.	7.885	29.737	17.483	12.951	15.036	13.018	374,4	1.109,5	1.019,3	440,4	1.086,1	801,9	48	37	58	34	71	50
Халевандский, Khalevande.	6.165	8.450	3.998	9.655	7.900	7.210	288,3	330,9	158,7	303,2	462,2	308,7	47	39	40	32	59	43
Сырт-Дарьанская обл. Prov. du Syr-Daria.	29.335	32.055	62.379	76.754	69.951	57.496	1.301,2	1.807,9	2.995,0	3.972,3	3.881,2	2.791,5	44	35	48	54	56	47
Узлы: Districts:																		
Ташкентский, Tachkent.	22.949	37.258	49.644	54.449	59.696	44.799	94,6	1.383,4	2.298,5	2.738,8	3.381,7	2.189,0	41	36	46	59	57	46
Джизакский, Djisak.	5.121	13.616	10.921	13.826	7.691	10.188	292,9	453,4	600,7	943,6	374,3	585,0	57	38	55	71	47	53
Дарьинский, Daryan.	—	—	—	—	—	—	—	—	—	—	—	—	—	—	—	—	—	—
Чимкендский, Tchikmente . . .	1.265	1.095	1.314	5.377	2.430	2.430	61,9	47,5	61,8	269,9	123,8	117,8	49	43	36	49	54	46
Ферганская обл. Prov. de Ferghana.	293.332	180.415	261.546	277.603	250.006	255.782	20.673,2	19.083,9	16.585,1	18.541,2	28.422,5	18.261,2	69	65	63	67	93	71
Узлы: Districts:																		
Сокбаевский, Sokbaev.	76.741	49.795	31.044	61.089	61.089	72.117	5.694,2	3.807,4	4.398,3	6.879,9	6.395,5	5.421,1	74	67	60	76	103	76
Анженский, Andjane.	89.562	47.680	74.659	96.488	69.279	67.960	7.064,0	2.174,5	2.392,7	4.359,7	4.853,7	3.720,2	72	65	64	64	60	60
Анженский, Анджане.	77.579	57.624	39.309	63.566	53.629	53.629	2.384,7	783,3	3.813,3	2.257,0	4.698,4	2.460,3	71	66	62	65	93	71
Кокандский, Kokand.	41.252	38.081	30.306	33.596	33.699	33.699	2.364,7	853,5	3.818,3	2.357,0	4.698,4	2.460,3	55	48	48	72	57	108
Наманганский, Namangane.	9.890	9.436	6.338	14.715	9.851	427,1	486,0	486,0	509,0	130,7	1.486,2	613,8	48	40	54	30	101	56
Ошский, Oche	8.337	9.890	—	—	—	—	—	—	—	—	—	—	—	—	—	—	—	—
Итого. Total . . .	379.213	320.081	491.965	497.536	395.992	386.935	26.488,6	18.097,0	23.685,1	26.002,8	33.918,3	26.439,4	67	57	59	69	75	63
Всего. Total general.	499.762	392.240	491.323	508.445	470.543	460.463	127.431,3	20.731,3	26.439,4	29.792,2	37.629,4	28.214,5	62	53	54	56	75	60

III. А. 6. Состояние табачководства в России в 1901—1914 г.г.

(По данным Главного Управления Неокладных Сборовъ и казенной продажи питей).

Culture du tabac en Russie pendant la période 1901—1914.

(D'après les données de la Direction générale des contributions indirectes et du monopole de la vente de l'alcool).

Районы, губернии и области.	Годы. Années.	Число плантаций. Nombre de plantations.	Пространство земли под табаком (в десятинах). Etendue des plantations (en déciatines).	Средний урожай табака с десятины (пудовъ). Moyenne par déciat. d'une plantation (pouds).	Общее количество собранного табака (въ пудлахъ). Recette du tabac (en pouds).	Количество собранного табака съ десятины (пудовъ). Moyenne par déciat. (pouds).	Районы, губернии и области.	Годы. Années.	Число плантаций. Nombre de plantations.	Пространство земли под табаком (в десятинах). Etendue des plantations (en déciatines).	Средний урожай табака с десятины (пудовъ). Moyenne par déciat. d'une plantation (pouds).	Общее количество собранного табака (въ пудлахъ). Recette du tabac (en pouds).	Количество собранного табака съ десятины (пудовъ). Moyenne par déciat. (pouds).				
Центрально-земледельческія. Centre agricole. Курская. Koursk.	Среднее за тоупетне де	1901—1905	8.914	283	0,034	39.210	138	Воронежская. Voroneje.	Среднее за тоупетне де	1901—1905	5.806	1.068	0,201	105.009	198		
		1906—1910	3.390	184	0,054	29.099	126			1906—1910	3.297	731	0,229	127.737	176		
		1901—1910	6.862	233	0,044	30.629	131			1901—1910	4.271	894	0,209	116.379	130		
		1910	2.740	207	0,076	21.180	102			1910	3.749	821	0,219	192.881	235		
	1911	2.601	330	0,128	36.339	111	1911		6.439	1.670	0,269	255.300	152				
	1912	2.570	329	0,128	40.091	122	1912		5.479	1.386	0,246	241.155	127				
	1913	1.314	77	0,059	13.628	179	1913		4.570	1.209	0,265	237.970	196				
	1914	1.333	98	0,074	9.731	99	1914		5.753	1.393	0,242	192.055	138				
	Орловская. Orel.	Среднее за тоупетне де	1901—1905	1.391	297	0,213	24.692		83	Средневожскія. Région du cours moyen de Volga.	Среднее за тоупетне де	1901—1905	498	10	0,023	600	60
			1906—1910	615	325	0,545	38.198		115			1906—1910	145	19	0,083	837	70
1901—1910			1.003	316	0,381	31.445	100	1901—1910	291			11	0,038	719	65		
1910			514	312	0,607	46.539	149	1910	102			12	0,115	1.309	106		
1911		549	345	0,629	45.791	138	1911	112	29		0,259	4.481	158				
1912		518	332	0,641	44.597	134	1912	81	4		0,049	572	143				
1913		710	289	0,407	80.817	277	1913	50	20		0,400	2.681	134				
1914		743	207	0,400	56.709	192	1914	50	20		0,400	2.681	134				
Саратовская. Saratow.		Среднее за тоупетне де	1901—1905	1.391	297	0,213	24.692	83	Симбирская. Simbirsk.		Среднее за тоупетне де	1901—1905	556	48	0,086	8.107	170
			1906—1910	615	325	0,545	38.198	115				1906—1910	336	28	0,083	3.741	133
	1901—1910		1.003	316	0,381	31.445	100	1901—1910		446		38	0,084	5.969	157		
	1910		514	312	0,607	46.539	149	1910		274		27	0,098	1.611	60		
	1911	549	345	0,629	45.791	138	1911	609		63	0,108	16.050	262				
	1912	518	332	0,641	44.597	134	1912	582		51	0,085	20.779	407				
	1913	710	289	0,407	80.817	277	1913	478		53	0,111	17.915	388				
	1914	743	207	0,400	56.709	192	1914	442		53	0,120	10.227	198				
	Тулъская. Toula.	Среднее за тоупетне де	1901—1905	728	74	0,102	5.055	68		Пензенская. Penza.	Среднее за тоупетне де	1901—1905	1.533	117	0,076	17.649	160
			1906—1910	461	29	0,064	3.247	112				1906—1910	1.440	109	0,070	28.288	277
1901—1910			589	69	0,088	4.151	80	1901—1910	1.486			109	0,073	22.969	210		
1910			848	25	0,071	5.450	218	1910	1.641			114	0,069	34.100	300		
1911		389	31	0,078	5.341	172	1911	1.782	140		0,079	40.050	286				
1912		244	22	0,090	828	88	1912	1.697	128		0,075	51.285	400				
1913		244	21	0,086	740	36	1913	1.399	77		0,055	16.285	211				
1914		195	17	0,087	1.051	62	1914	905	84		0,088	6.810	186				
Рязанская. Riazan.		Среднее за тоупетне де	1901—1905	11.017	1.149	0,104	129.140	112	Нижегородская. Nijni-Novgorod.		Среднее за тоупетне де	1901—1905	586	19	0,022	389	68
			1906—1910	11.829	2.005	0,169	370.807	136				1906—1910	237	3	0,013	404	136
	1901—1910		11.493	1.577	0,137	199.973	124	1901—1910		411		8	0,019	647	81		
	1910		14.642	2.421	0,165	398.756	185	1910		49		1	0,020	85	85		
	1911	25.240	4.526	0,179	591.985	181	1911	48		1	0,022	102	102				
	1912	21.089	3.569	0,169	485.361	181	1912	57		2	0,035	172	88				
	1913	13.584	3.139	0,189	459.791	145	1913	40		0,7	0,018	81	180				
	1914	13.544	3.437	0,185	434.017	128	1914	5		0,11	0,022	15	136				
	Тамбовская. Tambov.	Среднее за тоупетне де	1901—1905	37.374	5.873	0,215	667.909	97			Среднее за тоупетне де	1901—1905	586	19	0,022	389	68
			1906—1910	15.845	3.726	0,221	579.161	154				1906—1910	237	3	0,013	404	136
1901—1910			29.110	4.799	0,217	573.535	119	1901—1910	411			8	0,019	647	81		
1910			15.022	3.526	0,209	649.550	184	1910	49			1	0,020	85	85		
1911		29.359	7.190	0,241	1.065.428	148	1911	48	1		0,022	102	102				
1912		32.794	7.292	0,222	1.229.272	170	1912	57	2		0,035	172	88				
1913		25.841	5.848	0,218	929.572	164	1913	40	0,7		0,018	81	180				
1914		29.304	6.597	0,225	908.689	138	1914	5	0,11		0,022	15	136				

Районы, губернии и области. Régions, gouvernements, territoires, provinces.	Годы. Années.	Число плантаций. Nombre de plantations.	Пространство земли под табаком (десятин). Espace des plantations (desiatines).	Средний размер плантации (въ десятинах). Espace moyen d'une plantation (desiat.).	Общее количество собранного табака (въ пудах). Récolte du tabac (en pouds).	Количество собранного табака съ десятины (пудовъ). Moyenne par desiat. (pouds).	Районы, губернии и области. Régions, gouvernements, territoires, provinces.	Годы. Années.	Число плантаций. Nombre de plantations.	Пространство земли под табаком (десятин). Espace des plantations (desiat.).	Средний размер плантации (въ десятинах). Espace moyen d'une plantation (desiat.).	Общее количество собранного табака (въ пудах). Récolte du tabac (en pouds).	Количество собранного табака съ десятины (пудовъ). Moyenne par desiat. (pouds).
Нижневолжскія. Région du bas-Volga.							Екатеринославск. Iékaterinoslaw.						
Самарская. Samara.	1901 - 1905	15.469	1.952	0,126	141.144	72	Среднее за 1901 - 1905	223	30	0,134	551	18	
Среднее за 1906 - 1910	1906 - 1910	13.120	1.688	0,129	134.461	80	Среднее за 1906 - 1910	139	15	0,108	570	38	
Среднее за 1901 - 1910	1901 - 1910	14.294	1.820	0,127	137.802	76	Среднее за 1901 - 1910	181	23	0,127	560	25	
1910	1910	8.022	926	0,115	73.971	52	1910	96	5	0,052	165	32	
1911	1911	6.284	1.311	0,209	105.356	80	1911	89	1	0,026	26	26	
1912	1912	10.011	1.708	0,171	137.205	80	1912	41	2	0,049	40	20	
1913	1913	10.830	2.336	0,216	181.279	77	1913	35	0,89	0,011	10	26	
1914	1914	6.724	1.656	0,246	79.355	48	1914	32	0,37	0,012	11	80	
Астраханская. Astrakhan.							Донская обл. Terr. des cosaques du Don.						
Среднее за 1901 - 1905	1901 - 1905	46	36	0,783	1.778	49	Среднее за 1901 - 1905	21	111	5,289	5.591	54	
Среднее за 1906 - 1910	1906 - 1910	5	0,2	0,040	10	50	Среднее за 1906 - 1910	8	26	3,250	1.092	42	
Среднее за 1901 - 1910	1901 - 1910	25,5	18,1	0,720	894	50	Среднее за 1901 - 1910	14	69	4,857	3.641	61	
1910	1910	1	0,1	0,100	7	120	1910	6	22	3,667	453	21	
1911	1911	2	0,1	0,050	11	108	1911	7	20	2,857	652	33	
1912	1912	—	—	—	—	—	1912	1	2,5	2,500	380	152	
1913	1913	1	0,04	0,040	—	3	1913	3	9	3,000	1.070	118	
1914	1914	—	—	—	—	—	1914	3	6	2,000	200	37	
Новороссійскія. Nouvelle-Russie.							Юго-Западныя. Sud-Ouest.						
Бессарабская. Bessarabie.							Кіевская. Kiew.						
Среднее за 1901 - 1905	1901 - 1905	5.802	2.663	0,457	116.786	44	Среднее за 1901 - 1905	19.381	37	0,002	4.790	130	
Среднее за 1906 - 1910	1906 - 1910	5.963	3.117	0,523	169.626	54	Среднее за 1906 - 1910	9.753	19	0,001	1.767	146	
Среднее за 1901 - 1910	1901 - 1910	5.882	2.882	0,490	143.206	49	Среднее за 1901 - 1910	14.777	26	0,002	3.274	131	
1910	1910	4.780	3.150	0,659	220.214	70	1910	6.652	13	0,002	1.438	106	
1911	1911	7.204	3.896	0,541	236.518	60	1911	1.317	21	0,016	1.428	68	
1912	1912	4.242	2.588	0,610	121.738	47	1912	1.437	2,5	0,002	—	—	
1913	1913	2.489	1.553	0,624	94.455	60	1913	941	2	0,002	810	155	
1914	1914	3.690	2.448	0,665	151.902	62	1914	1.757	4	0,002	440	110	
Херсонская. Khersonne.							Подольская. Podolie.						
Среднее за 1901 - 1905	1901 - 1905	711	170	0,239	5.464	32	Среднее за 1901 - 1905	14.950	704	0,048	30.463	43	
Среднее за 1906 - 1910	1906 - 1910	336	274	0,290	11.710	43	Среднее за 1906 - 1910	5.784	609	0,106	25.411	42	
Среднее за 1901 - 1910	1901 - 1910	823	222	0,270	8.682	38	Среднее за 1901 - 1910	10.367	667	0,063	27.937	43	
1910	1910	772	296	0,386	17.983	60	1910	2.478	417	0,148	15.620	37	
1911	1911	790	348	0,434	19.756	58	1911	3.576	583	0,107	12.801	33	
1912	1912	844	281	0,333	10.733	38	1912	1.363	210	0,152	6.772	32	
1913	1913	654	188	0,211	7.488	54	1913	1.014	33	0,052	1.438	27	
1914	1914	894	274	0,306	20.086	73	1914	1.038	83	0,076	1.988	28	
Таврическая. Tauride.							Волынская. Volhynie.						
Среднее за 1901 - 1905	1901 - 1905	8.361	3.621	0,433	198.075	55	Среднее за 1901 - 1905	110.775	376	0,003	43.938	117	
Среднее за 1906 - 1910	1906 - 1910	6.556	3.146	0,479	211.062	66	Среднее за 1906 - 1910	89.656	339	0,040	27.294	71	
Среднее за 1901 - 1910	1901 - 1910	7.458	3.388	0,454	204.538	60	Среднее за 1901 - 1910	100.165	367	0,004	36.616	39	
1910	1910	5.664	3.730	0,658	316.359	85	1910	70.548	287	0,002	20.420	86	
1911	1911	7.163	3.359	0,469	260.327	77	1911	80.158	280	0,003	20.744	74	
1912	1912	6.201	3.165	0,510	271.700	96	1912	65.179	245	0,004	17.814	73	
1913	1913	5.047	2.155	0,427	168.756	78	1913	71.570	257	0,004	16.948	66	
1914	1914	5.787	2.940	0,514	223.423	76	1914	65.280	244	0,004	19.653	81	

Районы, губернии и области. Régions, gouvernements, territoires, provinces.	Годы. Années.	Число плантаций. Nombre de plantations.	Пространство земли под табаком (десятина). Espace des plantations (décaï). Средний размер плантации (в десятинах). Espace moyen d'une plantation (décaï).	Общее количество собранного табака (в пудах). Récolte du tabac (en pouds).	Количество собранного табака с десятины (пудов). Moyenne par décaï. (pouds).	Районы, губернии и области. Régions, gouvernements, territoires, provinces.	Годы. Années.	Число плантаций. Nombre de plantations.	Пространство земли под табаком (десятина). Espace des plantations (décaï). Средний размер плантации (в десятинах). Espace moyen d'une plantation (décaï).	Общее количество собранного табака (в пудах). Récolte du tabac (en pouds).	Количество собранного табака с десятины (пудов). Moyenne par décaï. (pouds).		
Малороссійскія. Petite Russie.						Виденская. Vilno.							
Харьковская. Kharkow.	Среднее за тоуенте де	1901 - 1905 1906 - 1910 1901 - 1910	8.606 4.118 6.860	266 147 221	0,034 0,035 0,036	38.744 18.579 20.646	97 86 82	1910 1911 1912 1913 1914	14.970 10.619 12.794	47 35 41	0,003 0,002 0,003	3.033 1.947 2.490	65 51 61
Полтавская. Poltava.	Среднее за тоуенте де	1910 1911 1912 1913 1914	2.788 2.242 2.255 2.000 1.272	78 69 77 72 42	0,028 0,031 0,034 0,036 0,038	7.857 10.316 12.379 17.949 7.118	101 149 161 249 169	1910 1911 1912 1913 1914	6.382 7.654 2.849 2.749	22 19 6 6	0,002 0,003 0,002 0,002	1.414 1.839 469 525	86 86 88 88
Черниговская. Tchernigow.	Среднее за тоуенте де	1901 - 1905 1906 - 1910 1901 - 1910	88.708 66.100 77.408	13.336 12.137 13.036	0,156 0,184 0,168	1.646.004 1.371.361 1.508.932	117 112 118	1910 1911 1912 1913 1914	25 19 22	4 3 3	0,169 0,163 0,136	63 46 54	16 16 16
Бѣлоруссія. Russie Blanche.	Среднее за тоуенте де	1910 1911 1912 1913 1914	51.690 72.510 50.882 46.741 43.940	9.045 12.742 10.082 8.729 7.942	0,175 0,175 0,197 0,187 0,181	668.160 1.569.248 1.548.324 1.248.087 873.516	75 123 154 143 110	1910 1911 1912 1913 1914	18 11 11 6	2 1,4 1	0,154 0,128 0,091	31 16 16	16
Смоленская. Smolensk.	Среднее за тоуенте де	1901 - 1905 1906 - 1910 1901 - 1910	86 90 83	5 1 3	0,058 0,050 0,066	116 99 107	23 99 36	1910 1911 1912 1913 1914	5 3 3	1,8	0,260	198	145
Минская. Minsk.	Среднее за тоуенте де	1901 - 1905 1906 - 1910 1901 - 1910	7.788	19	0,002	2.281	119	1910 1911 1912 1913 1914	5 — — — —	— — — — —	— — — — —	— — — — —	— — — — —
Литовскія. Lithuanie.	Среднее за тоуенте де	1910 1911 1912 1913 1914	35 3 3 16 12	0,8 0,03 0,08 0,72 0,87	0,022 0,010 0,027 0,045 0,056	25 6 2 21 28	33 — — 29 42	1910 1911 1912 1913 1914	— — — — —	— — — — —	— — — — —	— — — — —	
Гродненская. Grodno.	Среднее за тоуенте де	1901 - 1905 1906 - 1910 1901 - 1910	285 596	3 8	0,010 0,009	189 41	63 41	1910 1911 1912 1913 1914	— — — — —	— — — — —	— — — — —	— — — — —	— — — — —
Кубанская обл. Terr. des cosaques du Kouban.	Среднее за тоуенте де	1901 - 1905 1906 - 1910 1901 - 1910	4.641 5.390 5.016	12.768 12.824 12.647	2,761 2,324 2,521	911.676 893.477 872.597	71 67 69	1910 1911 1912 1913 1914	4.613 3.751 3.118 3.108 4.504	12.777 11.523 7.488 7.873 11.574	3.420 3.072 2.385 2.458 2,570	984.881 902.019 519.979 584.590 940.745	82 78 70 76 81
Терская обл. Terr. des cosaques du Terek.	Среднее за тоуенте де	1901 - 1905 1906 - 1910 1901 - 1910	192 144 168	19 8 14	0,099 0,066 0,077	1.428 598 1.018	75 75 86	1910 1911 1912 1913 1914	198 97 97 57 50	19 6 6 0,86 0,060	0,099 0,066 0,064 0,015 0,060	1.428 598 1.186 65 152	75 75 198 76 48
Итого по Европейской России (без Сѣ- вернаго Кавказа). Totaux pour la Rus- sie d'Europe (non compris le Caucase du Nord).	Среднее за тоуенте де	1901 - 1905 1906 - 1910 1901 - 1910	490.367 305.387 364.369	41.708 38.017 39.895	0,098 0,124 0,110	4.146.514 4.043.966 4.094.740	100 106 108	1910 1911 1912 1913 1914	490.367 305.387 364.369	41.708 38.017 39.895	0,098 0,124 0,110	4.146.514 4.043.966 4.094.740	100 106 108
Кавказъ. Caucase.	Среднее за тоуенте де	1901 - 1905 1906 - 1910 1901 - 1910	258.574 189.695 272.745	36.249 49.047 44.770	0,140 0,158 0,164	8.448.876 5.940.546 6.054.025	95 121 185	1910 1911 1912 1913 1914	258.574 189.695 272.745 250.400 232.163	36.249 49.047 44.770 85.407 83.309	0,140 0,158 0,164 0,141 0,152	8.448.876 5.940.546 6.054.025 584.883 4.091.189	121 185 141 116

Районы, губернии и области.	Годы. Années.	Число плантацій. Nombre de plantations.	Пространство земли подъ та- бакомъ (децимахъ). Etendue des plantations (déciait.).	Средній урожай плантацій (въ десятилахъ). Rendue moyenne d'une plantation (déciait.).	Общее количество собраннаго табака (въ пудахъ). Récotte du tabac (en pouds).	Количество собраннаго табака съ десятины (пудовъ). Moyenne par décait. (pouds).	Районы, губернии и области.	Годы. Années.	Число плантацій. Nombre de plantations.	Пространство земли подъ та- бакомъ (децимахъ). Etendue des plantations (déciait.).	Средній урожай плантацій (въ десятилахъ). Rendue moyenne d'une plantation (déciait.).	Общее количество собраннаго табака (въ пудахъ). Récotte du tabac (en pouds).	Количество собраннаго табака съ десятины (пудовъ). Moyenne par décait. (pouds).
Ставропольская. Stavropol.							Кутаисская губ. Koutais.						
Среднее за периодъ } 1901—1905	85	79	0,871	6,016	82	Среднее за } 1907—1910	4,822	289	0,051	11,070	44		
1906—1910	17	13	0,765	1,489	109	1910	5,115	386	0,075	19,725	51		
1901—1910	51	43	0,843	3,732	89	1911	5,026	302	0,080	14,739	49		
1910	22	0,5	0,028	—	—	1912	4,063	387	0,093	18,451	48		
1911	14	0,02	0,001	—	—	1913	4,133	255	0,082	11,246	44		
1912	—	—	—	—	—	1914	4,486	445	0,099	23,194	52		
1913	—	—	—	—	—								
1914	—	—	—	—	—	Ватумская обл. Prov. de Batoum.							
Среднее за } 1901—1905	1,601	1,869	0,976	87,375	58	Среднее за } 1907—1910	3,073	481	0,140	26,898	61		
1906—1910	1,887	2,021	1,071	104,933	51	1910	3,243	488	0,150	32,414	86		
1901—1910	1,744	1,792	1,028	96,164	53	1911	3,289	551	0,168	46,194	84		
1910	2,133	2,787	1,307	168,604	61	1912	3,477	459	0,132	36,895	81		
1911	1,998	2,634	1,322	143,423	55	1913	3,477	632	0,188	53,332	82		
1912	2,198	3,025	1,405	186,581	55	1914	3,998	1,014	0,954	68,512	88		
1913	2,318	3,093	1,334	189,680	61								
1914	2,770	4,017	1,703	224,792	56	Сухумскій окр. Arrondiss. de Soukhoum.							
Среднее за } 1901—1905	1,601	1,869	0,976	87,375	58	Среднее за } 1907—1910	5,306	6,021	1,135	384,407	63		
1906—1910	1,887	2,021	1,071	104,933	51	1910	6,750	8,458	1,253	544,240	64		
1901—1910	1,744	1,792	1,028	96,164	53	1911	6,281	7,925	1,202	444,770	59		
1910	2,133	2,787	1,307	168,604	61	1912	6,556	7,875	1,167	408,589	53		
1911	1,998	2,634	1,322	143,423	55	1913	6,385	8,087	1,269	442,880	55		
1912	2,198	3,025	1,405	186,581	55	1914	9,478	13,107	1,383	602,703	46		
1913	2,318	3,093	1,334	189,680	61								
1914	2,770	4,017	1,703	224,792	56	Эриванская. Erivan.							
Среднее за } 1901—1905	831	41	0,049	3,716	39	Среднее за } 1907—1910	2,013	198	0,098	9,536	48		
1906—1910	778	37	0,047	3,671	99	1901—1905	1,423	180	0,126	9,724	54		
1901—1910	804	39	0,048	3,699	96	1901—1910	1,718	189	0,110	9,630	51		
1910	881	48	0,054	3,414	71	1910	1,280	175	0,139	9,117	52		
1911	746	25	0,034	2,463	98	1911	958	156	0,163	4,377	28		
1912	651	28	0,035	1,956	89	1912	958	99	0,108	4,882	45		
1913	606	39	0,064	4,091	105	1913	994	163	0,164	4,992	30		
1914	608	41	0,068	3,298	80	1914	1,147	170	0,148	6,173	36		
Тифлисская. Tiflis.						Елисаветпольская. Elisabetpol.							
Среднее за } 1901—1905	3,812	877	0,331	65,399	74	Среднее за } 1907—1910	761	163	0,214	16,413	101		
1906—1910	1,500	582	0,388	39,583	68	1901—1905	370	114	0,308	11,101	97		
1901—1910	2,656	729	0,274	52,491	70	1901—1910	565	198	0,344	13,754	99		
1910	1,851	985	0,532	85,572	87	1910	404	131	0,324	15,325	117		
1911	2,190	1,057	0,483	93,322	79	1911	382	139	0,364	15,083	109		
1912	1,489	780	0,541	49,732	64	1912	341	110	0,323	15,589	142		
1913	1,298	703	0,546	48,078	68	1913	322	116	0,360	10,855	94		
1914	1,837	1,315	0,716	107,469	81	1914	345	156	0,452	12,795	82		
Кутаисская губ. съ Ватумской обл. и Сухумскимъ окр. Koutais avec la Pr. de Batoum et l'arrondiss. de Soukhoum.						Карская обл. Prov. de Kars.							
Среднее за } 1901—1905	16,919	4,578	0,273	265,746	55	Среднее за } 1907—1910	141	8	0,057	165	21		
1906—1910	11,604	3,748	0,323	211,067	56	1901—1905	87	4	0,046	140	35		
1901—1910	11,604	3,748	0,323	211,067	56	1901—1910	114	6	0,059	162	26		
1910	—	—	—	—	—	1910	64	1,5	0,023	118	79		
1911	—	—	—	—	—	1911	145	5	0,034	951	190		
1912	—	—	—	—	—	1912	135	7	0,052	946	135		
1913	—	—	—	—	—	1913	175	14	0,080	751	53		
1914	—	—	—	—	—	1914	135	4	0,030	270	68		

Районы, губернии и области. Régions, gouvernements, territoires, provinces.	Годы. Années.	Число плантаций. Nombre de plantations.	Пространство земли под табаком (десятинах). Etendue des plantations (décia.).	Средний размер плантации (в десятинах). Etendue moyenne d'une plantation (décia.).	Общее количество собранного табака (в пудах). Recette du tabac (en pouds).	Количество собранного табака с десятины (пудов). Moyenne par décia. (pouds).	Районы, губернии и области. Régions, gouvernements, territoires, provinces.	Годы. Années.	Число плантаций. Nombre de plantations.	Пространство земли под табаком (десятинах). Etendue des plantations (décia.).	Средний размер плантации (в десятинах). Etendue moyenne d'une plantation (décia.).	Общее количество собранного табака (в пудах). Recette du tabac (en pouds).	Количество собранного табака с десятины (пудов). Moyenne par décia. (pouds).
Дагестанская обл. Terr. du Daguestan.							По Западной Сибири. Sibirie occidentale.						
Среднее за { 1901—1905 попенте de 1906—1910 1901—1910	2,422 1,363 1,877	26 20 23	0,011 0,015 0,012	1,341 1,044 1,193	51 52 52		Среднее за { 1901—1905 попенте de 1906—1910 1901—1910	9,452 7,829 8,640	495 545 0,060	0,052 0,070 0,060	31,894 40,706 36,285	64 75 70	
1910 1911 1912 1913 1914	815 902 970 820 409	12 7 9 3,77 1	0,014 0,008 0,009 0,005 0,002	802 627 1,895 316 163	67 90 188 84 163		1910 1911 1912 1913 1914	7,997 7,431 6,023 5,990 3,858	579 558 442 382 330	0,072 0,075 0,078 0,055 0,086	48,208 43,671 39,825 43,404 49,053	75 78 89 130 150	
Закатальский окр. Arrond. de Zakataly.							По Приамурск. краю. Région de l'Amour.						
Среднее за { 1901—1905 попенте de 1906—1910 1901—1910	109 117 113	109 109 106	0,936 0,932 0,938	9,791 10,302 10,046	96 94 95		Среднее за { 1901—1905 попенте de 1906—1910 1901—1910	6,394 7,140 6,737	173 179 176	0,027 0,025 0,026	7,180 12,968 10,074	41 73 57	
1910 1911 1912 1913 1914	189 191 80 106 215	231 259 88 157 388	1,222 1,357 1,100 1,481 1,805	20,524 23,294 5,939 14,039 35,330	89 110 69 89 98		1910 1911 1912 1913 1914	7,025 7,709 8,398 8,179 7,700	250 187 288 296 254	0,087 0,024 0,034 0,030 0,088	18,488 11,789 13,318 13,190 14,067	52 65 45 44 55	
Итого по Кавказу. Total pour le Caucase.							По Туркестанск. краю. Région du Turkestan.						
Среднее за { 1901—1905 попенте de 1906—1910 1901—1910	33,527 26,016 29,771	20,417 21,722 21,069	0,617 0,642 0,717	1,368,501 1,395,172 1,381,836	67 64 65		Среднее за { 1901—1905 попенте de 1906—1910 1901—1910	11 8 10	66 60 63	6,000 7,500 6,300	4,816 4,142 4,479	73 59 71	
1910 1911 1912 1913 1914	27,478 25,945 24,023 23,747 23,977	29,489 24,190 20,104 20,917 22,236	1,071 0,955 0,887 0,881 1,075	1,885,198 1,897,949 1,250,869 1,364,800 2,026,089	88 70 61 65 68		1910 1911 1912 1913 1914	7 9 10 9 9	69 82 78 75 75	9,857 9,112 7,800 8,383 8,383	4,442 5,070 4,845 4,560 4,560	64 62 62 61 61	
По Восточной Сибири Sibirie orientale.							Всего по Империи Totaux pour l'Empire.						
Среднее за { 1901—1905 попенте de 1906—1910 1901—1910	8,790 5,513 7,151	300 198 249	0,034 0,036 0,035	31,558 28,608 30,083	105 144 121		Среднее за { 1901—1905 попенте de 1906—1910 1901—1910	488,471 362,449 420,457	63,244 60,721 61,982	0,129 0,172 0,147	5,589,434 5,525,583 5,567,499	88 91 90	
1910 1911 1912 1913 1914	6,163 4,845 6,410 7,084 7,640	205 144 144 132 151	0,033 0,030 0,022 0,019 0,020	24,675 27,900 28,867 29,862 35,480	120 196 200 226 242		1910 1911 1912 1913 1914	807,244 865,634 817,604 295,409 281,347	66,850 74,208 85,826 57,158 58,555	0,218 0,208 0,207 0,198 0,242	5,899,880 7,718,925 7,871,247 6,464,489 6,221,436	81 104 112 113 91	

III. A. 7. Пространство свекловичных плантаций и сборъ сахарной свекловицы въ 1901—1914 г.г.

(По даннымъ Главнаго Управления Неокладныхъ Сборовъ и казенной продажи питей).

Etendue des plantations de betteraves à sucre et leur récolte dans la période 1901—1914.

(D'après les données de la Direction générale des contributions indirectes et du monopole de la vente de l'alcool).

Губернц. Gouvernements.	Годы. Années.	Число заводовъ. Nombre de fabriques.	Пространство свекловичныхъ плантаций (въ дес.). Etendue des plantations de betteraves (en déciatines).										Сборъ свекловицы *) Récolte de la betterave.		Общій. Total.	Съ 1 десятины. Production moyenne par déciatine.	% сахара. Richeesse en sucre (%).
			Первоначальный посѣвъ. Etendue ensemencée.					Ко времени уборки. Restée intacte pour la récolte.					Въ берковцахъ. En berkovetz).				
			При заводахъ. Annexes aux fabriques.	У плантаторовъ. De cultivateurs indépendants.	Всего. Total.	На 1 заводъ при- ходится. Moynenne par fabrique.	При заводахъ. Annexes aux fabriques.	У плантаторовъ. De cultivateurs indépendants.	Всего. Total.	На 1 заводъ при- ходится. Moynenne par fabrique.	Общій. Total.	Съ 1 десятины. Production moyenne par déciatine.					
Центральная-земледѣльческая. Région du Centre agricole. Курская. Koursk.	Среднее за среднее de {	1901-5	29,688	22,826	52,411	2,495,8	29,229	22,045	51,274	2,441,6	5,591,651	109	—				
		1906-10	33,173	27,565	60,738	2,893,4	32,910	27,878	60,788	2,894,7	6,471,878	106	—				
		1901-10	31,879	26,195	58,074	2,694,6	31,070	24,961	56,031	2,662,1	6,031,794	107	—				
	Среднее за среднее de {	1910	21	87,634	32,519	70,153	3,340,6	37,488	30,866	68,354	3,245,4	9,808,961	136	19,05			
		1911	21	45,010	40,301	85,311	4,082,4	44,728	38,378	83,104	3,836,5	8,594,836	103	16,61			
		1912	23	48,207	38,431	79,638	3,482,5	43,038	36,086	79,124	3,440,2	7,021,089	89	16,70			
		1913	23	45,688	36,561	82,244	3,575,8	45,480	36,153	81,633	3,543,3	9,988,568	122	16,46			
		1914	23	43,618	44,956	88,574	4,068,5	48,544	43,609	92,158	4,006,7	10,539,901	114	16,68			
	Орловская. Orel.	Среднее за среднее de {	1901-5	2,208	1,588	3,796	1,263,4	2,136	1,541	3,677	1,437,9	231,184	60	—			
			1906-10	2,300	1,418	3,718	1,239,3	2,262	1,315	3,567	1,783,5	210,659	61	—			
1901-10			2,262	1,503	3,765	1,261,7	2,194	1,428	3,622	1,811,0	216,422	60	—				
Среднее за среднее de {		1910	2	1,870	1,200	3,070	1,535,0	1,790	1,180	2,970	1,485,0	308,807	104	19,04			
		1911	2	2,025	1,670	3,695	1,847,5	2,025	1,670	3,695	1,847,5	239,267	85	20,49			
		1912	3	2,942	1,378	4,320	1,440,0	1,616	1,223	2,839	946,3	228,485	81	15,64			
		1913	3	2,981	1,251	4,232	1,410,7	1,251	1,251	4,232	1,410,7	331,718	78	16,48			
		1914	3	2,634	1,552	4,186	1,895,3	2,634	1,490	4,124	1,874,7	385,268	93	18,41			
Тамбовская. Tambow.		Среднее за среднее de {	1901-5	5,131	807	5,938	1,484,5	5,076	799	5,875	1,468,8	498,926	85	—			
			1906-10	6,376	1,149	7,525	1,806,0	6,263	1,154	7,407	1,481,4	710,147	96	—			
	1901-10		5,764	978	6,742	1,846,4	5,665	977	6,642	1,632,6	604,237	90	—				
	Среднее за среднее de {	1910	5	8,663	1,498	10,161	2,032,2	8,554	1,445	9,999	1,999,8	1,029,915	113	18,66			
		1911	5	8,438	3,182	11,620	2,328,0	8,438	3,064	11,502	2,900,4	998,310	87	19,31			
		1912	5	9,210	3,835	12,545	2,509,0	8,767	3,339	12,106	2,421,2	988,794	82	18,35			
		1913	5	9,146	2,980	12,126	2,425,2	8,896	2,932	11,828	2,365,6	1,239,249	105	15,99			
		1914	5	6,637	8,236	12,873	2,574,6	9,555	3,070	12,625	2,526,0	1,335,598	106	17,79			
	Тульская. Toula.	Среднее за среднее de {	1901-5	965	1,006	1,971	1,971,0	945	783	1,728	1,492,2	103,426	64	—			
			1906-10	1,464	2,000	3,464	1,732,0	1,449	1,897	3,346	1,673,0	226,577	68	—			
1901-10			1,215	1,666	2,771	1,851,5	1,197	1,340	2,537	1,268,5	164,999	66	—				
Среднее за среднее de {		1910	2	1,700	1,338	3,038	1,251,5	1,661	1,114	2,775	1,387,5	281,081	101	18,71			
		1911	2	2,000	1,280	3,280	1,640,0	2,000	1,085	3,085	1,517,5	233,305	77	19,48			
		1912	2	2,635	2,170	4,805	2,402,5	2,635	2,170	4,805	2,402,5	136,828	29	16,81			
		1913	2	2,142	1,334	3,476	1,688,0	2,142	1,234	3,376	1,688,0	211,057	68	18,25			
		1914	2	2,281	1,085	3,366	1,688,0	2,281	1,085	3,366	1,688,0	212,107	68	19,52			
Воронежская. Voroneje.		Среднее за среднее de {	1901-5	6,266	3,148	9,404	1,400,7	5,734	3,096	8,820	1,369,9	734,067	98	—			
			1906-10	4,993	6,894	11,877	1,543,8	4,834	6,701	11,535	1,610,4	1,064,878	91	—			
	1901-10		5,624	3,016	10,640	1,872,3	5,279	4,889	10,178	1,438,9	899,478	95	—				
	Среднее за среднее de {	1910	6	4,386	6,845	11,231	1,858,0	4,386	6,750	11,136	1,856,0	1,214,744	109	18,18			
		1911	6	4,404	8,643	13,047	2,174,5	4,328	6,624	12,952	2,158,7	958,508	74	17,97			
		1912	7	6,559	9,046	15,605	2,229,9	5,202	8,179	13,381	1,911,6	888,742	66	15,12			
		1913	7	8,423	6,214	14,637	2,091,9	8,341	6,141	14,482	2,068,9	1,413,275	98	16,69			
		1914	7	9,280	8,337	17,617	2,525,3	9,211	8,108	17,317	2,474,0	1,776,280	108	17,56			

*) Количество собранной и принятой на заводы. Quantité de betteraves récoltée et livrée aux fabriques.

1) 10 pouds.

Губернн. Gouvernements.	Годы. Années.	Число заводов. Nombre de fabriques.	Пространство свекольных плантаций (въ дес.). Etendue des plantations de betteraves (en déciatines).						Сборъ свекольных. Récolte de la betterave.		Съ 1 десятины. Production moyenne par déciatine.	% сахара. Richesse en sucre (%).	
			Первоначальный посѣвъ. Etendue ensemencée.			Ко времени уборки. Restée intacte pour la récolte.			Въ берковнахъ. En berkovetz.				
			При заводахъ. Annexé aux fabriques.	У плантаторовъ. De cultivateurs indépendans.	Всего. Total.	На 1 заводъ при- ходится. Moyenne par fabrique.	При заводахъ. Annexé aux fabriques.	У плантаторовъ. De cultivateurs indépendans.	Всего. Total.	На 1 заводъ при- ходится. Moyenne par fabrique.			Total.
Новороссійскія. Nouvelle Russie.													
Бессарабская. Bessarabie.													
Среднее за моуенне de	1901-5	—	698	308	1,008	1,008,0	686	293	979	970,0	97,454	98	—
	1906-10	—	590	610	1,200	1,200,0	579	603	1,082	1,082,0	86,218	80	—
1901-10	—	643	459	1,102	1,102,0	633	398	1,031	1,031,0	91,876	89	—	
1910	1	600	650	1,250	1,250,0	600	650	1,250	1,250,0	139,920	111	17,10	
1911	1	475	1,525	2,000	2,000,0	475	1,325	1,700	1,700,0	87,653	52	17,27	
1912	1	500	1,600	2,100	2,100,0	500	1,600	2,100	2,100,0	54,995	26	13,38	
1913	1	598	910	1,508	1,508,0	594	910	1,444	1,444,0	62,764	66	16,15	
1914	1	818	682	1,500	1,500,0	818	682	1,500	1,500,0	42,069	28	16,86	
Херсонская. Khersonc.													
Среднее за моуенне de	1901-5	—	2,029	6,722	8,751	4,375,5	1,906	6,278	8,184	4,092,0	674,284	70	—
	1906-10	—	2,270	5,736	8,006	4,003,0	2,268	5,815	7,681	3,790,5	797,925	97	—
1901-10	—	2,150	6,289	8,370	4,189,5	2,088	5,797	7,883	3,941,5	706,105	89	—	
1910	2	2,604	6,284	8,888	4,444,0	2,596	5,914	8,510	4,255,0	1,008,513	118	19,27	
1911	2	3,074	7,150	10,224	5,112,0	3,044	7,050	10,094	5,047,0	1,111,892	110	18,77	
1912	2	3,895	7,200	11,095	5,547,5	3,885	7,095	10,920	5,480,0	1,106,895	101	15,51	
1913	2	4,185	5,775	9,960	4,980,0	4,185	5,138	9,318	4,659,0	1,268,816	136	16,02	
1914	2	6,496	8,500	14,996	7,498,0	6,496	8,500	14,996	7,498,0	1,584,080	106	17,94	
Юго-Западная. Sud-Ouest.													
Кіевская. Kiev.													
Среднее за моуенне de	1901-5	—	37,390	103,006	140,396	1,897,2	36,108	97,301	134,009	1,906,8	12,305,904	99	—
	1906-10	—	40,248	110,608	150,756	2,064,2	39,987	106,626	146,583	1,991,6	15,454,510	104	—
1901-10	—	38,819	106,757	145,576	1,980,7	38,032	102,264	140,296	1,949,2	18,880,207	98	—	
1910	74	45,398	127,898	173,396	2,343,1	45,850	122,991	168,841	2,281,6	22,887,622	132	18,91	
1911	74	48,252	146,999	195,251	2,637,1	48,176	143,260	191,426	2,586,8	22,570,946	118	17,89	
1912	75	45,979	145,732	191,711	2,556,2	45,229	140,023	185,252	2,470,0	17,865,519	95	16,82	
1913	75	41,912	131,489	173,401	2,312,0	41,684	124,465	166,149	2,215,3	19,857,817	118	16,09	
1914	75	50,349	156,567	207,425	2,765,7	50,448	151,401	201,849	2,691,3	22,421,316	108	18,40	
Подольская. Podolie.													
Среднее за моуенне de	1901-5	—	22,770	89,897	112,667	2,166,7	22,595	86,686	109,281	2,129,6	8,272,698	76	—
	1906-10	—	24,376	95,625	120,001	2,362,8	24,710	92,972	117,682	2,398,5	19,272,722	104	—
1901-10	—	23,823	92,761	116,584	2,264,8	23,652	89,829	113,481	2,214,0	10,272,710	90	—	
1910	51	26,204	114,657	140,951	2,768,8	26,294	112,550	138,844	2,722,4	17,701,582	127	19,04	
1911	52	30,361	128,786	159,127	3,060,1	31,504	126,068	157,572	3,715,8	19,822,187	123	16,78	
1912	52	30,202	110,695	140,897	2,709,7	29,958	108,296	138,249	2,658,6	10,194,710	74	15,27	
1913	52	29,668	107,068	136,736	2,629,4	28,521	105,808	134,329	2,568,3	12,784,167	95	16,11	
1914	52	37,322	124,069	161,411	3,104,1	37,185	122,900	160,085	3,078,6	14,981,680	98	17,94	
Волынская. Volhynie.													
Среднее за моуенне de	1901-5	—	8,675	18,807	27,482	1,832,2	8,525	17,869	26,304	1,759,6	2,448,151	98	—
	1906-10	—	9,320	20,258	29,578	1,971,9	9,233	19,406	28,630	1,913,3	2,810,411	98	—
1901-10	—	8,997	19,533	28,530	1,902,0	8,909	18,687	27,546	1,836,4	2,629,381	96	—	
1910	15	9,507	21,566	31,073	2,071,8	9,469	20,786	30,205	2,018,7	3,799,959	125	19,10	
1911	15	10,190	27,505	37,695	2,518,0	10,227	27,180	37,407	2,498,8	4,854,726	114	17,15	
1912	15	11,431	23,174	34,605	2,307,0	11,364	22,081	33,445	2,287,967	2,867,967	86	15,94	
1913	15	9,832	21,961	31,893	2,126,3	9,849	21,786	31,615	2,107,7	3,187,081	101	14,45	
1914	16	11,281	25,805	36,586	2,286,6	11,258	24,838	36,091	2,255,7	3,901,290	108	18,98	

1) Кроме того вывезено за границу около 32 тыс. берковцевъ. En outre exporté à l'étranger environ 32 milles berk.

Губернии. Gouvernements.	Годы. Années.	Число заводов. Nombre de fabriques.	Пространство свекловичных плантаций (въ дес.). Etendue des plantations de betteraves (en déciatines).						Сборъ свекловицы. Récolte de la Betterave.		% сахара. Richeesse en sucre (%).		
			Первоначальный посевъ. Etendue ensencée.			По времени уборки. Restée intacte pour la récolte.			Въ берковцахъ. En berkovetz.				
			При заводахъ. Atteux aux fabriques.	У плантаторовъ. De cultivateurs indépendants.	Всего. Total.	При заводахъ. Atteux aux fabriques.	У плантаторовъ. De cultivateurs indépendants.	Всего. Total.	Общій. Total.	Съ 1 десятины. Production moyen- ne par déciatine.			
			На 1 заводъ при- ходится. Moienne par fabrique.	На 1 заводъ при- ходится. Moienne par fabrique.	На 1 заводъ при- ходится. Moienne par fabrique.	На 1 заводъ при- ходится. Moienne par fabrique.	На 1 заводъ при- ходится. Moienne par fabrique.	На 1 заводъ при- ходится. Moienne par fabrique.	На 1 заводъ при- ходится. Moienne par fabrique.	На 1 заводъ при- ходится. Moienne par fabrique.	На 1 заводъ при- ходится. Moienne par fabrique.	На 1 заводъ при- ходится. Moienne par fabrique.	На 1 заводъ при- ходится. Moienne par fabrique.
Малороссійскія. Petite Russie. Харьковская. Kharkow.													
Среднее за погодье de	1901-5	—	35,857	18,828	54,685	1,953,0	34,467	18,183	52,650	1,880,3	6,780,566	128	—
	1906-10	—	34,566	22,002	58,468	2,088,2	34,367	22,856	57,123	2,040,1	6,784,634	119	—
	1901-10	—	35,361	21,215	56,576	2,020,6	34,367	20,530	54,887	1,960,2	6,787,045	123	—
	1910	28	34,571	31,070	65,641	2,344,3	34,479	30,355	64,834	2,315,5	8,984,792	139	19,71
	1911	28	34,597	40,985	75,582	2,699,4	34,449	40,154	74,603	2,664,4	8,546,345	114	20,18
	1912	28	34,204	39,707	73,911	2,639,7	33,900	38,876	72,776	2,599,1	8,025,736	110	16,44
	1913	29	35,771	34,517	70,318	2,424,8	34,393	31,694	66,087	2,278,8	9,025,549	137	16,26
	1914	29	37,962	41,032	78,994	2,723,9	37,729	38,945	76,674	2,643,9	9,909,919	129	19,29
Полтавская. Poltava.													
Среднее за погодье de	1901-5	—	4,461	4,080	8,541	2,135,3	4,393	4,007	8,400	1,926,1	723,722	84	—
	1906-10	—	7,215	5,216	12,431	2,027,9	8,005	4,936	12,941	1,960,7	1,365,461	105	—
	1901-10	—	5,838	4,948	10,786	2,081,6	6,199	4,471	10,670	1,943,4	1,039,592	95	—
	1910	8	10,104	6,065	16,169	2,021,0	10,102	5,805	15,707	1,963,4	2,084,037	133	20,04
	1911	11	12,249	13,246	25,495	2,317,7	12,147	12,901	25,108	2,282,5	3,316,977	132	18,89
	1912	11	12,925	10,206	23,131	2,102,9	12,912	10,035	22,947	2,086,1	2,837,248	124	15,95
	1913	12	16,441	10,296	26,707	2,225,6	16,025	10,106	26,131	2,177,6	3,956,050	151	15,51
	1914	13	22,145	10,249	32,394	2,491,9	21,982	9,669	31,651	2,434,7	4,466,850	141	18,27
Черниговская. Tchernigow.													
Среднее за погодье de	1901-5	—	5,805	15,092	20,597	1,584,4	5,551	14,896	20,147	2,149,9	2,147,228	106	—
	1906-10	—	5,591	16,473	22,427	2,087,3	5,937	16,368	22,305	1,808,8	2,320,519	103	—
	1901-10	—	6,730	15,782	21,512	1,835,9	5,594	15,632	21,226	2,004,3	2,238,874	104	—
	1910	11	6,438	17,565	24,003	2,181,2	6,423	17,440	23,863	2,169,3	3,426,892	147	18,59
	1911	12	7,874	20,623	28,497	2,374,8	8,673	23,553	31,226	2,602,2	3,508,202	112	19,23
	1912	12	10,246	22,144	32,390	2,699,2	10,137	22,025	32,162	2,680,2	2,981,610	99	16,43
	1913	12	11,910	16,010	27,920	2,326,7	11,910	15,949	27,859	2,321,6	3,430,888	123	15,65
	1914	12	17,636	15,919	33,555	2,796,3	17,568	15,919	33,487	2,790,6	3,747,706	112	19,03
Холмская. Kholm	1914	6	50	8,075	8,125	1,854,2	50	7,918	7,968	1,323,0	710,023	89	16,41
Привислинскія. Pologne. Варшавская. Varsovie.													
Среднее за погодье de	1901-5	—	971	21,436	22,407	1,244,8	964	20,920	21,884	1,202,9	3,364,961	108	—
	1906-10	—	706	20,430	21,136	1,230,5	706	20,265	20,961	1,177,8	3,015,975	144	—
	1901-10	—	839	20,633	21,772	1,237,7	835	20,538	21,423	1,189,9	2,690,468	126	—
	1910	18	582	19,854	20,436	1,253,4	582	19,608	20,190	1,120,5	3,493,127	173	18,87
	1911	18	945	23,804	24,750	1,375,0	946	23,467	24,413	1,356,3	2,878,961	118	16,60
	1912	18	961	24,810	25,774	1,431,9	964	24,666	25,630	1,423,9	3,901,171	152	17,62
	1913	18	971	23,567	24,538	1,363,2	971	23,132	24,103	1,339,1	3,058,619	127	16,20
	1914	—	—	—	—	—	—	—	—	—	—	—	—
Калишская. Kalich.													
Среднее за погодье de	1901-5	—	123	3,608	3,733	933,3	125	3,551	3,676	919,1	481,106	132	—
	1906-10	—	120	3,742	3,862	965,5	120	3,666	3,786	946,5	597,034	168	—
	1901-10	—	123	3,675	3,798	949,5	122	3,609	3,731	932,8	539,070	145	—
	1910	4	117	3,609	3,726	931,5	117	3,511	3,628	907,0	675,327	186	18,69
	1911	4	143	4,572	4,715	1,178,8	148	4,457	4,600	2,800,0	586,278	127	19,28
	1912	6	162	6,790	6,952	1,158,7	162	6,632	6,794	1,132,3	1,077,079	159	17,41
	1913	6	156	6,937	7,093	1,182,2	156	6,696	6,852	1,142,0	1,007,387	147	16,20
	1914	—	—	—	—	—	—	—	—	—	—	—	—

Губернии. Gouvernements.	Годы. Années.	Пространство свекловичных плантаций (въ дес.). Etendue des plantations de betteraves (en déciatines).								Сбор свекловицы. Récolte de la betterave.			
		Первоначальный посѣвъ. Etendue ensemencée.				Ко времени уборки. Restée intacte pour la récolte.				Въ берковцахъ. En berkovetz.			
		Число заводовъ. Nombre de fabriques.	При заводахъ. Appareils aux fabriques.	У плантаторовъ. De cultivateurs indépendants.	Всего. Total.	При заводахъ. Appareils aux fabriques.	У плантаторовъ. De cultivateurs indépendants.	Всего. Total.	На 1 заводъ, приходящійся. Moynenne par fabrique.	Общій. Total.	Съ 1 десятины. Production moyennne par déciatine.	% сахара. Richesse en sucre (%).	
Радомская. Radom.	1901-5 1906-10 1901-10	— — —	288 209 249	2508 2649 2875	2796 2851 2824	1398,0 1425,5 1412,0	248 208 228	2453 2609 2482	2701 2717 2709	1350,5 1353,5 1354,5	341.119 365,674 365,396	126 136 130	— — —
	1910 1911 1912 1913 1914	— — — — —	210 266 308 353	2697 2961 2994 2925	2907 3247 3302 3275	1453,5 1623,5 1651,0 1092,7	208 266 306 358	2430 2872 2800 2790	2638 3138 3108 3148	1319,0 1569,0 1554,0 1047,7	416,856 471,862 422,520 375,700	158 150 136 126	17,91 18,45 17,64 16,46
Сѣдлецкая. Sedletz.	1901-5 1906-10 1901-10	— — —	— — —	(1.457) 1.723 (1.604)	(1.457) 1.723 (1.604)	(1.457,0) 1.723,0 (1.604,0)	— — —	(1.457) 1.664 (1.660)	(1.457) 1.664 (1.660)	(1.457,0) 1.664,0 (1.660,0)	109.745 100.000 (104.879)	(74) 60 (87)	— — —
	1910 1911 1912 1913 1914	1 1 1 1 —	10 — 10 —	1.201 2.560 2.469 1.500	1.311 2.560 2.479 1.500	1.211,0 2.560,0 2.479,0 1.500,0	10 — 10 —	1.201 2.377 2.459 1.500	1.211 2.377 2.479 1.500	1.211,0 2.377,0 2.479,0 1.500,0	115,002 186,500 197,470 117,595	95 78 80 78	18,65 19,39 17,40 16,83
Кубанская обл. Prov. du Kouban.	1913 1914	1 1	1.800 2.952	1.162 562	2.928 3.514	2.962,0 3.514,0	1.800 2.952	1.162 562	2.962 3.514	2.962,0 3.514,0	464.641 399,665	157 114	18,80 15,89
Средняя Азія. Asie Centrale.													
Сыр-Дарьинская. Prov. du Syr-Daria.	1910 1911 1912 1913 1914	1 1 — — —	— 75 — — —	2.581 1.989 — — —	2.581 2.064 — — —	2.581,0 2.064,0 — — —	— 40 — — —	2.100 1.423 — — —	2.100 1.463 — — —	2.100,0 1.463,0 — — —	128.916 57,369 — — —	61 39 — — —	16,80 — — — —
Всего по Имперіи. Totaux pour l'Empire.	1901-5 1906-10 1901-10	— — —	165.690 177.102 171.396	340.738 373.900 357.319	506.428 551.002 528.715	1.834,9 1.992,1 1.913,5	161.018 174.969 167.994	328.125 361.997 345.061	489.143 536.966 513.056	1.773,6 1.941,3 1.857,4	42.214.596 58.251.114 50.232.855	86 107 97	— — —
	1910 1911 1912 1913 1914	276 281 287 293 247	191.973 211.063 215.885 222.482 259.961	426.411 513.233 486.567 446.265 450.215	618.384 724.296 702.452 668.747 700.176	2.240,5 2.577,6 2.447,6 2.282,4 2.834,7	191.282 211.183 211.087 218.631 258.706	412.929 501.118 473.179 431.871 438.694	604.211 712.301 684.266 650.502 697.400	2.189,1 2.534,9 2.384,2 2.220,1 2.823,5	80.707.889 82.743.461 65.467.879 75.332.455 76.360.567	134 116 96 115 110	19,97 18,24 16,43 15,88 18,41

1) Безъ Пржемыслинскихъ губ. Les gov. de la Pologne exécutés.

III. А. 8. Некоторые данные о состоянии хмелеводства за 1913 и 1914 г.г.
 Quelques données sur la culture du houblon en 1913 et 1914.

1. Хмелеводство в Волынской губернии в 1913 г.
 Données prises par l'Observatoire de la Volhynie.

Culture du houblon en Volhynie en 1913.
 Les données sont extraites de la Revue de la Volhynie.

Название уѣздовъ. Districts.	Площадь полей хмельяками в десятинахъ. Etendue des plantations en déciatines.	Сборъ хмеля в пудахъ. Récolte du houblon en pouds.	Продано хмеля (пудовъ). Houblon vendu en pouds.	Цена 1 пуда в рублѣхъ. Prix d'un poud en roubles.
				Отъ 10,— до 12,—
Житомирскій. Jitomir	682,75	85,035	85,035	12—25
Владимиръ-Волынской. Vladimir-Volhynsk	83,00	2,507	2,216	15—28
Дубенскій. Doubno	507,05	18,666	18,666	10—30
Исаяславскій. Isiaslaw	1,00	70	70	15
Ковельскій. Kovel	1,50	26	26	18
Кременецкій. Kremenetz	19,08	715	715	10
Луцкій. Loutzk	218,42	7,156	7,156	9—25
Новоградъ-Волынской. Novograd-Volhynsk	29,75	887	887	20
Овручскій. Ovroutch	28,25	2,015	2,015	18—30
Острожскій. Ostrog	118,91	4,078	4,063	20—25
Ровенскій. Rovno	225,69	8,782	8,732	16
Старокопчанскій. Staroconstantinow	4,00	120	120	18
Итого. Total	1.914,40	130,007	129,701	9—30

По сообщенію Волынской Губернской Земской Управы, общій сборъ хмеля в Волынской губ. в 1914 г. достигалъ 225 т. пуд. Цена на хмель до начала войны стояла 16 руб. за пудъ, послѣ объявленія войны упала до 8—4 руб. и, затѣмъ, въ марту 1915 г. поднялась до 10 руб. за пудъ. D'après les données offertes par l'administration du Zemstvo de la Volhynie, la récolte totale du houblon dans la Volhynie en 1914 était de 225 mille pouds. Le prix du houblon avant le début de la guerre était de 16 r. le poud, après la déclaration de la guerre il est tombé, jusqu'à 8—4 roubles et, ensuite, vers le mois de Mars 1915 il s'est de nouveau élevé jusqu'à 10 r. le poud.

По сообщенію Костромской Уѣздной Управы, хмелеводство наиболее развито в Костромскомъ у., гдѣ подѣ хмельяками в 1914 г. было занято до 550 дес., общій сборъ хмеля достигалъ 15 тыс. пудовъ; цена на хмель колебалась отъ 6 до 11 руб. за пудъ. D'après les données offertes par l'administration du Zemstvo du gov. Kostroma la culture du houblon est le plus développée dans le district de Kostroma, où les plantations du houblon occupaient 550 des.; la récolte totale atteignit 15 mille pouds; les prix du houblon balançaient entre 6 et 10 r. le poud.

2. Хмелеводство в Привислинскихъ губерніяхъ в 1913 г.

По даннымъ Варшавскаго Стат. Комитета.

Culture du houblon en Pologne en 1913.

D'après les données du Comité de Statistique de Varsovie.

Губернія и уѣзды. Gouvernements et districts.	Площадь полей хмельяками в десятинахъ. Etendue des plantations (en déciat.)	Сборъ в пудахъ. Récolte en pouds.	Цена 1 пуда в рублѣхъ. Prix d'un poud (en roubles).	Губернія и уѣзды. Gouvernements et districts.	Площадь полей хмельяками в десятинахъ. Etendue des plantations (en déciat.)	Сборъ в пудахъ. Récolte en pouds.	Цена 1 пуда в рублѣхъ. Prix d'un poud (en roubles).
Варшавская. Varsovie	80,50	1.278	13,00—40,00	Калишская. Kalich	51,75	2.004	8,00—35,00
Уѣзды: Districts:				Уѣзды: Districts:			
Варшавскій. Varsovie	0,75	58	40,00	Калишскій. Kalich	16,50	270	16,50—19,00
Гроецкій. Groetz	16,25	757	18,00—19,00	Кольскій. Kola	17,50	710	20,00—35,00
Плоцкій. Plousk	6,00	122	18,00—40,00	Ковинскій. Konine	11,00	580	20,00—24,00
Пултускій. Poultonsk	1,50	86	15,00—30,00	Слупецкій. Sloupetz	4,25	264	8,00—12,00
Сохачевскій. Sokhatchew	6,00	810	—	Сѣрадскій. Seradz	2,50	200	18,00—22,00

Губернии и уѣзды. Gouvernements et districts.	Площадь подь хмель- никами въ десятинахъ. Etendue des planta- tions (en décaïat).	Сборъ въ пудахъ. Récolte en pouds.	Цена 1 пуда въ руб- лахъ. Prix d'un poud (en roubles)	Губернии и уѣзды. Gouvernements et districts.	Площадь подь хмель- никами въ десятинахъ. Etendue des planta- tions (en décaïat).	Сборъ въ пудахъ. Récolte en pouds.	Цена 1 пуда въ руб- лахъ. Prix d'un poud (en roubles)
Кѣлецкая. Keltzy	61,25	2.448	4,00—21,00	Плоцкая. Plotzk.	11,75	2.145	10,00—22,00
Уѣзды: Districts:				Уѣзды: Districts:			
Андреевскій. Andréew	6,75	370	6,00—20,00	Липновскій. Lipno	2,75	165	10,00—22,00
Влоцлавскій. Vlochtchawa	32,00	1.392	11,00—21,00	Млавскій. Mlava	9,00	1.980	—
Пинчовскій. Pincchow	20,50	648	10,00—15,00	Радомская. Radom.	158,50	6.286	8,00—30,00
Стошницкій. Stornitza	2,00	38	4,00—8,00	Уѣзды: Districts:			
Ломжинская. Lomja	7,75	294	5,00—45,00	Ильжецкій. Ijletz	44,00	1.827	15,00—30,00
Уѣзды: Districts:				Козеницкій. Kosenitzu	24,50	1.014	8,00—19,00
Венгровскій. Vengrow	2,25	101	5,00—15,00	Опатовскій. Oratow	1,00	22	12,00
Кольненскій. Kolno	2,50	58	25,00—45,00	Опоченскій. Opotchnia	28,50	1.390	11,00—27,00
Ломжинскій. Lomja	3,00	135	—	Радомскій. Radom	44,50	1.827	15,00—30,00
Люблинская. Lubline	506,00	21.024	9,00—30,00	Сандомирскій. Sandomir	18,00	586	15,00—17,00
Уѣзды: Districts:				Сѣдлецкая. Sedletz	39,50	1.659	10,00—30,00
Красноставскій. Krasnostaw	36,50	1.557	18,00—26,00	Уѣзды: Districts:			
Любартовскій. Lubartow	36,00	1.281	9,00—30,00	Сѣдлецкій. Sedletz	6,50	308	14,00—30,00
Люблинскій. Lubline	92,00	3.010	10,65—24,11	Влодавскій. Vlodava	—	—	—
Н.-Александровскій. N.-Ale- xandria	222,50	10.822	10,00—26,00	Гарволинскій. Garvoline	4,00	200	10,00—24,00
Яловскій. Janow	119,00	4.354	15,00—25,00	Луковскій. Loukow	12,00	586	20,00
Петроковская. Petrokow	87,50	3.157	21,00—33,50	Радинскій. Radine	4,50	240	18,00—30,00
Уѣзды: Districts:				Соколовскій. Sokolow	12,50	375	13,75—30,00
Новорадомскій. Novoradom	45,50	1.806	22,00—31,00	Всего въ Привислинскихъ губ- ернiяхъ. Total pour la Po- logne	954,50	40.275	4,00—45,00
Ченстоховскій. Tchenstokow	42,00	1.351	21,00—33,50				

3. Сборъ хмеля ¹⁾ въ Европейской Россiи за 1911—1914 г.г. (въ тысячахъ пудовъ).
(По даннымъ Торгово-Промышленной Газеты).

Récolte du houblon dans la Russie d'Europe dans la période 1911—1914 (en milliers de pouds).
(D'après les données du Journal de Commerce et d'Industrie).

	Г о д ы. А н н е е с.			
	1911	1912	1913	1914
Всего по Россiи. Total pour la Russie	273—276	268—273	470	390
Въ томъ числѣ въ районахъ: Y compris les régions.				
Волынскомъ. Volhynie	160	150	200	140
Привислинскомъ. Pologne	40	35—38	100	40
Гуслицкомъ. Goulsitzu	10 18—20	20	30	80
Гуслицкомъ. Goulsitzu		15		
Костромскомъ. Kostroma	45—46	15	—	10
Костромскомъ. Kostroma		33—35		
Прочія мѣстности ²⁾ . Autres localités	—	—	140	120

¹⁾ Сборъ исчисленъ хмелеводами по количеству проданнаго продукта. La récolte est calculée par es cultivateurs d'après la quantité vendue du produit.
²⁾ Губернiи: Кіевская, Подольская, Черниговская, Минская, Харьковская, Курская, Казанская, Вологодская, Костромская. Gouvernements: Kiew, Podolie, Tchernigow, Minsk, Kharkow, Koursk, Kazan, Vologda, Kostroma.

III. А. 9. Нѣкоторые данныя о посѣвной площади и сборѣ рапса въ Россіи въ 1913 и 1914 г.г.

По свѣдѣніямъ Департамента Окладныхъ Сборовъ Министерства Финансовъ.

Quelques données sur la superficie ensemencée de colza et sa récolte en Russie en 1913 et 1914.

D'après les renseignements du Département des Contributions Directes du Ministère des Finances.

Губерніи и уѣзды. Gouvernements et districts.	Посѣвная площадь (въ десятинахъ). Etendue des cultures (en déciatines).		Общій сборъ (въ пудахъ). Récolte totale (en pouds).		Сборъ съ десятины въ пудахъ. Récolte par déciatine en pouds.	
	1913	1914	1913	1914	1913	1914
Тамбовская. Tambow.	226	434	8.781	12.615	39	29
<i>Въ томъ числѣ уѣзды: У compris les districts:</i>						
Борисоглебскій. Borissoglebsk	—	—	—	—	—	—
Кирсановскій. Kirsanow	—	412	—	12.145	—	29
Моршанскій. Morchansk	—	—	—	—	—	—
Воронежская. Voroneje.	1.579	2.041	80.957	139.086	51	68
<i>Въ томъ числѣ уѣзды: У compris les districts:</i>						
Вобровскій. Vobrow	723	670	44.217	60.606	61	90
Новохоперскій. Novokhopersk	800	900	34.000	45.000	43	50
Острогожскій. Ostrogojsk	—	471	—	33.480	—	71
Уфимская. Oufa.	1.118	805	22.750	16.290	20	20
<i>Въ томъ числѣ уѣзды: У compris les districts:</i>						
Белебеевскій. Bélebéi	1.026	624	20.774	7.240	20	12
Мензелинскій. Menzélina	—	181	—	9.050	—	50
Самарская. Samara.	—	205	—	8.200	—	40
Бессарабская. Bessarabie.	2.366	3.466	203.313	255.423	86	74
<i>Въ томъ числѣ уѣзды: У compris les districts:</i>						
Кичиневскій. Kichinew	145	286	14.500	12.905	100	55
Въденскій. Beltzu	886	1.241	88.234	86.870	94	70
Измаильскій. Ismail	—	2	—	70	—	85
Оргѣвскій. Orgéew	—	700	—	49.000	—	70
Сорокскій. Soroki	353	600	26.475	42.000	75	70
Хотинскій. Khotine	382	657	87.054	64.578	97	94
Херсонская. Kherson.	1.788	1.991	116.865	126.422	65	63
<i>Въ томъ числѣ уѣзды: У compris les districts:</i>						
Херсонскій. Kherson	550	660	16.000	23.475	29	35
Александрійскій. Alexandria	110	240	4.450	8.825	40	37
Анапьевскій. Ananiew	30	218	3.390	20.020	131	92
Елизаветградскій. Elisabetgrad	850	825	79.640	72.450	86	88
Одесскій. Odessa	280	48	12.805	652	58	14
Таурическая. Tauride.	1.850	2.263	53.760	62.400	29	28
<i>Въ томъ числѣ уѣзды: У compris les districts:</i>						
Днѣпровскій. Dniéprovsk	670	672	14.660	15.800	22	28
Мелитопольскій. Mélitopol	1.180	1.591	39.100	47.104	33	30
Екатеринославская. Iekatérinoslaw.	296	557	16.784	23.038	57	41
<i>Въ томъ числѣ уѣзды: У compris les districts:</i>						
Верхнеднѣпровскій. Verkhdnéprovsk	—	191	—	5.183	—	27
Новомиосковскій. Novomioskovsk	—	104	—	3.640	—	35
Павлоградскій. Pavlograd	—	180	—	6.645	—	42
Подольская. Podolie.	6.832	7.304	643.630	712.090	94	97
<i>Въ томъ числѣ уѣзды: У compris les districts:</i>						
Каменецъ-Подольскій. Kamenez-Podolsk	1.270	1.900	40.640	49.400	32	26
Валтскій. Balta	1.488	1.472	825.900	826.400	222	222
Брадльскій. Bratslaw	250	290	22.500	56.000	90	200
Винницкій. Vinnitza	279	320	27.900	82.000	100	100
Гайсинскій. Galsaine	2.200	2.000	182.000	120.000	80	60
Летичевскій. Létitchew	—	75	—	5.250	—	85
Литинскій. Litine	456	428	29.640	27.890	65	65
Могилевскій. Moguiliew	800	400	27.000	40.000	30	100

16055

Губерніи и уѣзды. Gouvernements et districts.	Посѣвная площадь (въ десятинахъ). Etendue des cultures (en décalines).		Общій сборъ (въ пудахъ). Récolte totale (en pouds).		Сборъ съ десятины въ пудахъ. Récolte par décaline en pouds.	
	1913	1914	1913	1914	1913	1914
	Новоушицкій. Novo-uchitzka	150	285	12.000	17.700	80
Одесской. Odgorod	191	154	12.550	8.350	66	54
Прокурьевскій. Proskourou	270	562	18.500	28.100	50	50
Ямпольскій. Jampol	—	20	—	1.200	—	60
Кіевская. Kiev.	4.781	5.503	287.379	452.121	60	82
<i>Въ томъ числѣ уѣзды: У compris les districts:</i>						
Кіевскій. Kiev	1.400	1.400	91.000	140.000	65	100
Васильковскій. Vassilkow	1.542	1.571	101.614	111.941	66	71
Звенигородскій. Zvenigorod	—	107	—	7.050	—	66
Радомысльскій. Radomyschl	—	100	—	6.400	—	64
Таращанскій. Taratcha	1.600	900	80.000	85.500	50	95
Уманскій. Oumano	14	763	1.120	83.810	80	84
Чигиринскій. Tchigirino	—	400	—	24.000	—	60
Вольнская. Volhynie.	10.678	10.689	737.634	929.706	69	87
<i>Въ томъ числѣ уѣзды: У compris les districts:</i>						
Житомирскій. Jitomir	250	389	12.500	13.375	50	36
Владимир-Волинскій. Vladimir-Volhynsk	1.300	1.000	117.000	90.000	90	90
Дубенскій. Doubno	15	—	1.200	—	80	—
Изяславскій. Isiaslaw	1.600	1.550	120.000	120.900	75	78
Ковельскій. Kowel	862	750	48.080	52.500	65	70
Кременецкій. Kremenetz	280	420	15.600	25.200	60	60
Луцкій. Loutsk	240	255	17.500	17.950	73	70
Новоградъ-Волинскій. Novograd-Volhynsk	2.760	2.660	128.000	304.500	46	114
Острожскій. Ostrog	2.600	2.700	221.000	243.000	85	90
Ровенскій. Rovno	891	485	25.804	29.281	66	67
Староконстантиновскій. Staroconstantinow	600	550	36.000	33.000	60	60
Харьковская. Kharkow.	38	146	1.875	7.560	49	52
Черниговская. Tchernigow.	594	277	33.280	11.796	56	43
<i>Въ томъ числѣ уѣзды: У compris les districts:</i>						
Козелецкій. Koseleiz	450	141	27.000	6.136	60	44
Остерскій. Oster	131	125	5.240	5.000	40	40
Полтавская. Poltava.	2.736	2.458	171.918	148.267	63	60
<i>Въ томъ числѣ уѣзды: У compris les districts:</i>						
Золотоношскій. Zolotonoscha	156	288	8.666	13.586	56	47
Лохвицкій. Lokhvitza	320	250	16.000	15.500	50	62
Пирятинскій. Piriatino	1.000	800	62.000	35.500	62	44
Прилуцкій. Prilouki	889	701	62.060	58.540	70	76
Ромненскій. Romno	—	100	—	8.000	—	60
Хорольскій. Khorol	17	87	850	1.850	50	50
Смоленская. Smolensk.	—	1.300	—	204.000	—	157
Гродненская. Grodno.	1.330	1.322	63.301	63.436	48	48
<i>Въ томъ числѣ уѣзды: У compris les districts:</i>						
Вѣльскій. Beltzu	—	222	—	8.486	—	38
Волковыскій. Volkovysk	1.100	1.100	55.000	55.000	50	50
Холмская. Kholm.	—	891	—	60.744	—	68
Привислинскія. Pologhe.	13.614	—	943.202	—	69	—
Варшавская. Varsovie	1.190	—	57.002	—	48	—
Калишская. Kalich	1.513	—	128.244	—	85	—
Кѣльцкая. Keltzu	1.857	—	177.508	—	96	—
Ломжинская. Lomja	121	—	4.740	—	89	—
Люблинская. Lubline	2.982	—	117.410	—	89	—
Петроковская. Petrokow	2.485	—	198.208	—	80	—
Плоцкая. Plotzk	816	—	68.423	—	78	—
Радомская. Radom	1.566	—	123.068	—	79	—
Сувальская. Souvalki	—	—	—	—	—	—
Сѣдлецкая. Sedletz	1.084	—	73.604	—	68	—
Кубанская обл. Territ. des cosaques du Kouban.	40	705	2.427	35.155	61	50
Терская обл. Territ. des cosaques du Terek.	—	920	—	27.600	—	30

Мана 49.866

III. A. 10. Культура чайного куста въ Закавказьѣ.

По даннымъ Отчета Завѣдывающаго акцизными сборами Закавказскаго края.

Culture de l'arbuste du thé au Transcaucase.

D'après le Compte-rendu de l'Administration de l'Accise au Transcaucase.

	Годы.	Число хозяйствъ.	Площадь насаждений въ десятинахъ.	Сборъ чайнаго листа въ тыс. фунтовъ.	Выработано чая въ фунтахъ.
	Années.	Nombre de cultivateurs.	Superficie cultivée en déciatines.	Récolte des feuilles de thé en milliers de livres.	Production du thé en livres.
Ватумская область. Prov. de Batoum.	1905	39	378,7	638,6	
	1906	51	431,5	474,6	
	1907	64	446,5	278,9	
	1908	91	463,4	623,8	
	1909	95	568,8	798,1	
	1910	104	624,3	961,1	1905 — 158,546
	1911	112	644,2	882,9	1906 — 114,123
	1912	122	711,0	1.106,6	1907 — 66,263
	1913	146	788,7	1.332,9	1908 — 151,387
	1914	167	809,3	1.357,8	1909 — 191,714
Кутанская губернія. Gouv. Koutaïs.	1905	—	8,6	0,1	1910 — 211,797
	1906	—	10,6	4,1	1911 — 213,593
	1907	—	15,9	8,1	1912 — 271,861
	1908	—	18,0	5,5	1913 — 319,299
	1909	—	17,6	13,2	1914 — 334,204
	1910	—	20,0	11,1	
	1911	—	20,0	11,9	
	1912	—	26,3	15,8	
	1913	—	29,3	22,8	
	1914	—	29,9	25,5	

Дополнительныя данныя о культурѣ чая въ Ватумской области.

Données supplémentaires sur la culture de l'arbuste du thé dans la prov. de Batoum.

Годы.	Площадь плантацій въ десятинахъ. Superficie cultivée en déciatines.				Собрано чайнаго листа въ тыс. фунтовъ. Récolte des feuilles de thé en milliers de livres.			Выработано чая въ фунтахъ. Production du thé en livres.	
	Удѣльн. Вѣдомства. Appanages.	Фирмы К. С. Попова. Maison C. S. Popow.	Мелкіе плантаторы. Petits cultivateurs.	Всего. Total.	Всего. Total.	Въ томъ числѣ Удѣльн. Вѣд. Y compris les Appanages.	Всего. Total.	Въ томъ числѣ Удѣльн. Вѣд. Y compris les Appanages.	
1910	400	105	119,3	624,3	961,1	781,4	241,797	—	
1911	410	105	129,2	644,2	882,9	722,8	213,593	182,280	
1912	450	105	156,0	711,0	1.106,6	887,3	271,861	219,923	
1913	500	128	159,7	788,7	1.332,9	1.085,5	319,299	256,912	
1914	500	128	181,3	809,3	1.357,8	1.052,5	334,204	265,900	

III. А. 11. Состояние виноградарства въ Россіи въ 1910 году.
По даннымъ Центрального Статистическаго Комитета М. В. Д.

Culture de la vigne en Russie en 1910.

D'après les données du Comité Central de Statistique du Ministère de l'Intérieur.

Губерніи. Gouvernements.	Промель-виноградарство (в десятиахъ) (d'écclars).	Обмѣи сбора винограда (въ тис. пуд.) Récotte totale du raisin (en milliers de pouds).	Средній сборъ винограда десяти (въ пуд.) Récollé moyen par décalaire (en pouds).	Патентовано вѣдоуъ сусала (въ тис. вѣдоу.) Production du moût (en milliers de védrois).	Продажная цѣна на мѣстахъ производства (въ рублихъ) ¹⁾ Prix de vente locaux (en roubles).	
					Винограда за пудъ. Raisin le poud.	Вина за вѣдоу. Vin le védro.
Бессарабская. Bessarabie	77.880,7	7.518,0	95	4.900,0	(1,20—2,50)	(1,60—3,00)
Таврическая. Tauride	9.287,3	1.568,6	169	887,0	(1,50)	(1,90)
Подольская. Podolie	1.499,7	218,6	147	128,4	1,60—3,20	1,50—2,50
Херсонская. Khersonne	14.640,2	1.725,3	118	813,8	1,58	2,49
Екатеринославская. Iékatérinoslaw	499,5	62,7	126	32,4	—	(3,00—4,00)
Донская область Territ. des cosaques du Don	8.067,7	499,3	62	62,4	(1,20—2,00)	(4,00—8,00)
Астраханская. Astrakhan	507,4	215,8	425	3,0	—	—
Итого по губерніямъ Европейской Россіи. Total général pour les gov. de la Russie d'Europe	112.302,5	11.799,3	105	6.797,0	—	—
Сѣверный Кавказъ. Caucase du Nord.						
Кубанская обл. Territ. des cosaques du Kouban	7.885,4	1.149,7	150	428,6	(0,70—1,85)	(1,00—3,45)
Ставропольская. Stavropol	5.899,0	4.318,6	808	3.383,3	—	—
Терская обл. Territ. des cosaques du Térek	6.705,3	1.702,3	254	890,9	—	—
Итого по Сѣверному Кавказу. Total pour le Caucase du Nord	19.729,7	7.168,6	363	4.647,8	—	—
Занавказье. Transcaucase.						
Бакинская. Bakou	6.858,5	408,8	60	195,0	—	—
Батумская обл. Prov. de Batoum	170,9	11,2	66	—	—	—
Дагестанская обл. Prov. du Daguestan	2.024,8	288,6	118	148,1	—	—
Елисаветпольская. Elisabetpol	13.100,0	1.831,3	140	1.081,2	—	—
Карская обл. Prov. de Kars	25	2,0	80	0,1	—	—
Кутаисская. Koutaïs	28.211,8	5.178,9	184	2.801,0	—	—
Сухумскій окр. Arr. Soukhoum	2.554,3	255,1	100	108,9	—	—
Итого по Кутаисской губ. и Сухумскому окр. Total pour le gov. Koutaïs et l'arr. Soukhoum	30.768,9	5.434,0	177	2.910,6	—	—
Тифлисская. Tiflis	19.558,0	1.900,8	97	1.219,8	—	—
Закавказскій окр. Arr. Zakataly	257,0	71,1	276	62,3	—	—
Итого по Тифлисской губ. и Закавказскому окр. Total pour le gov. Tiflis et l'arr. Zakataly	19.815,0	1.971,9	99	1.282,1	—	—
Черноморская. Gov. de la Mer Noire	872,0	184,1	209	166,0	—	—
Эриванская. Erivan	11.254,4	3.450,2	307	1.491,5	—	—
Итого по губерніямъ Занавказья. Total pour les gouvernements du Transcaucase	84.886,5	13.532,6	159	7.284,9	—	—
Туркестанъ. Turkestan. (Средне-Азіатскія владѣнія. Asie-Centrale).						
Самаркандская обл. Prov. Samarcande	20.010,5	1.222,8	61	11,2	0,40—1,50	(2,50—8,50)
Сыр-Дарьинская. Prov. du Syr-Daria	2.515,3	47,7	19	22,7	(1,00—4,00)	(1,50—4,50)
Ферганская обл. Prov. Fergana	7.280,3	1.059,3	146	22,1	—	—
Итого по Туркестану. Total pour le Turkestan	29.806,1	2.330,3	78	56,0	—	—
Всего по губерніямъ и областямъ Имперіи. Total général pour l'Empire	246.724,8	34.830,8	141	18.785,7	—	—

¹⁾ Мѣстные цѣны по свѣдѣніямъ, полученнымъ отъ Земскихъ Управъ и Губернскихъ Статист. Комитетовъ.
Les prix locaux d'après les renseignements des administration des Zemstvos et des Comités de statistique des gouvernements.

III. A. 12. Некоторые данные по виноградарству и виноделию за 1914 г.

По сведениям, полученным от Земских Управ, Губернских Статистических Комитетов и от Уполномоченного Главвоуправляющего Землеустройством и Земледелием на Кавказе.

Quelques données sur la culture de la vigne et la production du vin en 1914.

D'après les renseignements fournis par les administrations des Zemstvos et des Comités de Statistique des gouvernements.

Губернии и уезды. Gouvernements et districts.	Площадь виноградников (въ десятинахъ). Etendue des vignes (en décalines).	Общий сборъ винограда (въ тысячахъ пудовъ). Total de la récolte du raisin (en milliers de pouds).	Изготовлено вина въ сухомъ (въ тысячахъ ведеръ). Production du moût (en milliers de vedros).	Продажная цѣна на мѣстахъ производства (въ рублѣхъ). Prix de vente locaux (en roubles).	Винограда за пудъ. Raisin le poud.	Вина за ведро. Vin le vedro.
Бессарабская ¹⁾. Bessarabie.						
Кишиневскій. Kichinev	8.280,0	1.093,4	572,5	0,95	1,80	
Аккерманскій. Akkerman	13.555,6	1.300,0	1.300,0	1,55	1,90	
Бендерскій. Bendery	4.358,6	1.008,0	810,0	2,35—8,00	3,00—3,50	
Бѣлзскій. Bêltzu	4.597,0	100,0	75,0	2,00	2,00	
Измаильскій. Ismail	15.304,0	622,0	544,7	1,20—2,00	1,50—2,15	
Оргѣевскій. Orguéev	2.582,0	77,7	65,0	1,50	2,50	
Сорокскій. Soroki	2.182,0	100,0	25,0	2,12	1,75	
Хотинскій. Khotine	278,5	3,3	0,3	1,65	1,40	
<i>Итого. Total.</i>	<i>61.098,7</i>	<i>4.299,4</i>	<i>3.392,4</i>	<i>0,95—3,00</i>	<i>1,40—3,50</i>	
Таврическая ¹⁾. Tauride.						
Симферопольскій. Simféropol	1.672,0	64,1	20,2	0,90—2,10	1,00—3,00	
Бердяжскій. Berdiansk	1.037,8	31,4	8,6	1,20—8,00	2,00—8,00	
Днѣпровскій. Dnéprovsk	2.321,6	150,3	86,5	1,00—2,40	2,00—6,00	
Евпаторійскій. Eupatorié	186,5	4,7	2,2	2,10	4,00	
Мелитопольскій. Méliteopol	1.285,6	86,3	6,3	0,50—4,30	1,00—5,00	
Перекопскій. Pétkop	186,0	14,5	8,6	—	—	
Ялтинскій. Ialta	2.373,4	434,4	155,6	0,80—6,00	0,90—5,50	
Феодосійскій. Théodosie	2.218,8	430,5	253,4	1,00—1,75	0,50—2,40	
<i>Итого. Total.</i>	<i>11.731,7</i>	<i>1.286,9</i>	<i>511,4</i>	<i>0,50—6,00</i>	<i>0,50—6,00</i>	
Подольская ¹⁾. Podolie.						
<i>Итого. Total.</i>	<i>1.224,0</i>	—	39,2	—	1,00—10,00	
Херсонская ²⁾. Kherstone.						
Херсонскій. Kherstone	556,0	77,3	20,0	2,50	3,50	
Александрійскій. Alexandria	12,0	—	—	—	—	
Анапьевскій. Ananiev	1.221,3	23,1	2,0	2,20	2,73	
Елисаветградскій. Elisabetgrad	56,0	—	—	—	—	
Одесскій. Odessa	4.385,0	241,9	50,0	1,33	2,55	
Тираспольскій. Tiraspol	9.450,0	—	—	—	—	
<i>Итого. Total.</i>	<i>16.230,3</i>	<i>(342,8)</i>	<i>(72,0)</i>	<i>1,33—2,50</i>	<i>2,55—3,50</i>	
Екатеринославская ³⁾. Iékaterinoslaw.						
Екатеринославскій. Iékaterinoslaw	181,5	29,7	13,3	1,40	2,00	
Александровскій. Alexandrovsk	1,5	0,2	—	2,00	—	
Бахмутскій. Bakhmout	3,3	0,5	—	2,00—4,00	—	
Верхнеднѣпровскій. Verkhnédnéprovsk	29,0	2,4	—	2,00—2,40	—	
Маріупольскій. Marioupol	110,0	202,5	4,8	1,50—2,00	1,00—2,50	
Павлоградскій. Pavlograd	2,8	0,8	—	1,20—1,40	—	
Славянскербскій. Slavianskerbsk	0,2	0,3	—	1,20	—	
<i>Итого. Total.</i>	<i>(535,8)</i>	<i>235,9</i>	—	<i>1,20—4,00</i>	<i>1,00—2,50</i>	

¹⁾ Данные относятся къ 1912 г. Données de l'an 1912.
²⁾ " " " 1913 " " " 1913.
³⁾ " " " 1911 " " " 1911.

Губернія и уѣдн. Gouvernements et districts.	Площадь виноградниковъ (въ десятинахъ). Etendue des vignes (en déciatines).	Общій сборъ винограда (въ тысячахъ пудовъ). Total de la récolte du raisin (en milliers de pouds).	Изготовлено вина русскаго (въ тысячахъ ведеръ). Production du moût (en milliers de vedros).	Проданная цѣна на мѣстахъ производства (въ рублѣхъ). Prix de vente locaux (en roubles).	
				Виноградъ за вѣд. — Raisin le poud.	Вина за ведро. Vin le vedro.
Донская обл. Territoire du Don.					
Черкасскій окр. Arr. Tcherkassy	3.227,0	246,8	48,4	1,50—2,00	8,50—4,00
Донецкій. " " Donetz	180,0	6,7	1,1	2,00	7,00
Донскоя I " " du Don I	7.719,0	261,5	57,4	1,50	6,00
Донскоя II " " du Don II	871,0	88,4	1,4	2,00	8,00
Ростовскій " " Rostow	45,0	5,4	4,3	2,50	5,50
Сальскій " " Salsk.	0,5	0,0	—	—	—
Таганрогскій " " Taganrog	128,0	15,8	2,4	2,00	8,50
Усть-Медвѣдцкій " " Oust-Medvéditza	162,0	15,7	—	—	—
Хоперскій " " Khopér	86,0	0,8	0,1	—	—
<i>Итого. Total</i>	<i>11.808,6</i>	<i>685,6</i>	<i>115,1</i>	<i>1,80—2,80</i>	<i>8,60—8,00</i>
Сѣверный Кавказъ. Caucase du Nord.					
Ставропольская. Stavropol.					
Ставропольскій. Stavropol.	103,1	29,9	12,3	—	8,50—5,00
Александровскій. Alexandrovsk.	203,0	12,2	89,0	—	2,50—7,00
Благодаринскій. Blagodarinsk	119,4	10,6	0,4	—	8,00—7,00
Медвѣженскій. Médvègensk	84,1	5,8	8,8	—	8,00—6,00
Свято-Крестовскій. Sviatou-Kreat	5.087,6	178,9	68,9	—	1,80—6,00
<i>Итого. Total.</i>	<i>5.847,2</i>	<i>232,2</i>	<i>418,4</i>	—	<i>1,80—7,00</i>
Кубанская обл. Territ. des cosaques du Kouban.					
Екатеринодарскій. Iekaterinodar	1.441,0	432,3	—	—	—
Баталинскій. Batalpachinsk	201,0	40,2	—	—	—
Ейскій. Eisk	622,0	124,4	—	—	—
Кавказскій. Kavcazsky	729,0	145,8	—	—	—
Лабинскій. Labinsk	268,0	26,8	—	—	—
Майкопскій. Maïkop	232,0	23,2	—	—	—
Таманскій. Tamane	3.152,0	1.108,2	—	—	—
Сверхъ того по Анапскому району. En outre pour rég. Anapa	2.000,0	—	650,0	0,70—1,50	1,50—1,75
<i>Итого. Total.</i>	<i>8.648,0</i>	<i>1.886,9</i>	—	—	—
Черноморская. Gouv. de la Mer Noire.					
Новороссійскій окр. Novorossiisk	650,0	—	—	—	—
Туапсинскій " Touapse	125,0	—	250,0	—	2,00—2,50
Сочинскій " Sotcha	360,0	—	—	—	—
<i>Итого. Total.</i>	<i>1.135,0</i>	—	<i>250,0</i>	—	<i>2,00—2,80</i>
Терская обл. Territ. des cosaques du Terek.					
Веденскій окр. Arr. Veden	3,0	0,6	0,5	—	1,80—5,00
Грозненскій " " Grozny	—	—	—	—	—
Кизлярскій отд. Sect. Kizlar	5.322,0	1.596,6	1.459,7	—	1,40—5,00
Моздокскій " " Mozdok	3.215,0	964,5	771,6	—	1,20—4,50
Моздокскій окр. Arr. Nalchik	308,0	60,6	20,8	—	2,00
Пятигорскій отд. Sect. Piatigorsk	2.447,0	459,4	475,5	—	2,00—6,00
Сунженскій " " Sounja	273,0	27,3	12,4	—	1,80—4,00
Хасавъ-Юртскій окр. Khassav-Iurt	455,0	137,7	94,6	—	1,80—5,00
<i>Итого. Total.</i>	<i>12.019,0</i>	<i>3.276,7</i>	<i>2.895,1</i>	—	<i>1,80—6,00</i>
Занавназье. Transcaucase.					
Кутаисская. Koutaïs.					
Кутаисскій. Koutaïs	4.784,2	1.778,8	1.484,5	—	—
Лечхумскій. Letchkhome	1.689,1	502,0	426,8	—	—
Шоралпакскій. Chorapane	6.673,1	2.944,0	2.000,0	—	—
Рачинскій. Ratchinsk	1.879,6	492,0	360,0	—	—
Озургетскій. Ozourgnéty	4.884,1	378,4	246,8	—	—
Сепакскій. Sépaki	197,5	88,0	20,7	—	—
Зугдидскій. Zougdidy	60,9	21,2	18,6	—	—
<i>Итого. Total.</i>	<i>19.918,6</i>	<i>5.649,9</i>	<i>4.561,9</i>	<i>0,80</i>	<i>1,00—1,80</i>

Губернии и уезды. Gouvernements et districts.	Площадь виноградников (въ десятинахъ). Etendue des vignes (en décalines).	Общая сборъ винограда (въ тысячахъ ведеръ). Total de la récolte du raisin (en milliers de pouds).	Изготовлено ведеръ сусла (въ тысячахъ ведеръ). Production du moût (en milliers de védro).	Продажная цѣна на мѣстахъ производства (въ рубляхъ). Prix de vente locaux (en roubles).	
				Винограда за пудъ. Raisin le poud.	Вина за ведро. Vin le védro.
Сухумскій окр. ¹⁾ Arrond. Soukhoun.	3,098,0	398,0	298,5	—	—
Батумская. ¹⁾ Prov. de Batoum.	1,469,0	46,6	9,6	—	—
Тифлисская. Tiflis.					
Горійскій. Gori	5,072,0	213,0	—	—	1,50—1,60
Душетскій. Douchette	1,282,0	44,9	—	—	1,50—1,60
Тифлискій. Tiflis	3,724,0	633,1	—	—	1,45—1,60
Ворчалінскій. Vortchalinsk	2,164,0	216,4	—	—	0,80—1,20
Тюнетскій. Tionety	508,0	50,8	—	—	1,50—2,00
Сигнахскій. Signakh	9,263,0	2,315,7	—	—	1,10—1,20
Телавскій. Telaw	10,477,0	1,047,7	—	—	1,20—1,50
<i>Итого. Total</i>	<i>32,485,0</i>	<i>4,521,1</i>	—	—	<i>0,80—2,00</i>
Закатальскій окр. ¹⁾ Arr. Zakataly.	777,0	255,7	122,8	—	—
Бакинская. Bakou.					
Бакинскій. Bakou	4,168,0	380,0	—	1,40—2,00	—
Ленкоранскій. Lenkorane	392,0	57,0	28,0	1,60—2,00	2,00—2,50
Кубинскій Kouba	230,0	43,0	31,4	1,80—1,80	2,00—2,50
Джеватскій. Djévat	506,0	73,0	—	1,50—2,00	—
Геокчайскій. Goukitchaï	4,838,0	750,0	253,9	1,10—1,60	1,80—2,20
Шемахинскій. Chemakha	1,564,0	520,0	331,2	1,20—1,60	1,80—2,25
<i>Итого. Total</i>	<i>11,700,0</i>	<i>1,779,0</i>	<i>644,5</i>	<i>1,10—2,00</i>	<i>1,30—2,50</i>
Дагестанская обл. Prov. du Daguestan.	3,679,0	884,2	469,0	1,00—2,50	1,80—3,00
Эриванская. Erivan.					
Нахичеванскій. Nakhitchevan	1,041,0	110,9	50,4	1,20—1,50	2,00—2,40
Шаруро-Даралагескій. Sharouro-Daralagnése	635,0	8,1	8,5	1,20—1,50	2,00—2,40
Сурмалинскій. Sourmaline	627,8	44,7	28,2	0,70—1,00	1,00—1,10
Эчмиадзинскій. Etchmiadzine	2,849,0	84,1	30,8	1,20—1,60	1,80—2,00
Эриванскій. Erivan	5,384,6	443,0	298,1	1,20—1,80	1,50—2,00
<i>Итого. Total</i>	<i>10,537,4</i>	<i>690,8</i>	<i>406,0</i>	<i>0,70—1,60</i>	<i>1,00—2,40</i>
Елисаветпольская. Elisabetpol.					
Елисаветпольскій. Elisabetpol	5,036,1	1,757,5	1,351,8	0,65—1,30	1,20—3,00
Арешскій. Arèche	1,023,9	100,0	40,0	0,90—1,00	1,50—2,60
Кавказскій. Kazakh	1,179,3	101,0	72,8	0,80—1,40	0,80—2,00
Джеванширскій. Djévanchire	664,5	42,0	18,0	0,60—0,80	1,00—1,20
Шушинскій. Soucha	4,032,5	179,1	29,9	0,40—0,60	0,80—2,00
Зангезурскій. Zangessour	790,0	26,5	7,5	1,00—2,00	2,00—4,00
Карягинскій. Kariaguine	559,5	20,7	8,7	0,50—0,70	1,00—2,00
Нухинскій. Noukha	232,5	13,6	5,8	0,60—0,80	1,00—1,80
<i>Итого. Total</i>	<i>13,518,3</i>	<i>2,240,4</i>	<i>1,533,5</i>	<i>0,40—2,00</i>	<i>0,80—4,00</i>
Карсская обл. Prov. de Kars.	16,7	1,5	—	1,60—2,00	—
Всего по Закавказью. Total général pour le Transcaucase	97,198,9	16,294,2	7,975,8	—	—

¹⁾ Данныя относятся къ 1913 г. Données de l'an 1913.

Ш. Б.

Нѣкоторыя данныя по шелководству.

Quelques données sur la sériciculture.

III. В. 1. Состояніе шелководства въ нѣкоторыхъ губерніяхъ Европейской Россіи въ 1912 и 1913 г.г.

По даннымъ, полученнымъ отъ Старш. Специалиста по с.-хов. части.

Sériciculture dans quelques gouvernements de la Russie d'Europe en 1912 et 1913.
D'après les données du Département d'Agriculture.

Название губерній и уѣздовъ. Gouvernements et districts.	Число лицъ, занимающихся шелководствомъ. Nombre de sériculteurs.		Число шелко-водныхъ пунктовъ. Nombre de localités produisant la soie.		Всего оживлено гренъ въ золоти-никахъ. Graines mises à l'éclosion en zolotniks.		Общій сборъ коконовъ въ пудахъ. Récolte totale de cocons en pouds.	
	1912	1913	1912	1913	1912	1913	1912	1913
Бессарабская. Bessarabie.								
Бендерскій. Bendery	3.243	3.408	73	78	3.220	4.580	450	450
Аккерманскій. Akkerman	2.956	—	36	45	3.848	3.375	600	850
Измайльскій. Ismail	—	—	87	73	6.274	5.221	2.509	2.089
Орѣховскій. Orghiew	80	95	—	12	18	30	7	12
Клшневскій. Kichnew	80	100	—	36	45	150	18	60
Хотинскій. Khotina	44	55	18	23	42	63	18	25
Бѣльскій. Beltzy	—	—	—	—	9	5	4	2
Сорокскій. Soroki	—	—	—	—	—	—	—	—
Херсонская. Kherstone	800	850	51	58	2.733	2.893	752	651
Таврическая. Tauride	1.569	1.607	47	57	2.265,5	2.274	900	1.170
Кіевская. Kiev	422	490	152	176	1.800	2.180	770	874
Область Войска Донскаго. Territ. des cosaques du Don	—	—	—	—	425	514	170	205
Другіе южн. губ. (Екатеринославская, Харьковская, Полтавская, Подольская и пр.) Autres gouv. mérid. (Ekaterinoslaw, Khar-kow, Poltawa, Podolsk etc.)	—	—	—	—	—	—	102	176,5
Итого. Total	—	—	—	—	20.934,5	21.528 ¹⁾	6.300	5.654,5

¹⁾ На всеѣ югѣ Россіи было роздано всего 25.062 золоти., изъ которыхъ часть погибла отъ неблагоприятныхъ окружающихъ условий. Dans tout le midi de la Russie on n'a distribué que 25.062 zolotn., dont une partie a péri grâce aux conditions défavorables.

III. В. 2. Состояніе шелководства на Кавказѣ.

По даннымъ Уполномоченнаго Главноуправляющаго Землеустройствомъ и Земледѣліемъ на Кавказѣ.

Séricultures au Caucase.

D'après les données de l'administration Agraire et de l'Agriculture au Caucase.

а. Количество оживленной гренъ и общій сборъ коконовъ въ 1914 г.

Quantité de graines mises à l'éclosion et récolte totale de cocons en 1914.

Губерніи и области. Gouvernements et provinces.	Всего оживлено гренъ въ тыс. коробокъ ¹⁾ . Graines mises à l'éclosion en mill. de boîtes.	Общій сборъ коконовъ въ тыс. пудовъ. Récolte totale de cocons en mill. de pouds.
1. Сѣверный Кавказъ. Caucase du Nord.		
Ставропольская губ. Stavropol	} 0,48	} 0,85
Кубанская обл. Territ. des cosaques du Kouban		
Терская « » « » « Тѣрек		
2. Закавказье. Transcaucase.		
Кутаисская губ. и Черноморское побережье. Koutais et côtes de la mer Noire	70	106
Вакинская губ. Bakou	45	50
Эриванская губ. Erivan	12	16
Елисаветпольская губ. Elisabetpol	125	128
Тифлисская губ. и Закавказскій окр. Tiflis et arrond. Zakataly	18	20
Итого. Total	270	320

¹⁾ 1 коробка = 6 золотишкамъ. 1 Boîte = 6 zolotniks.

б. Количество привезенной изъ за границы и приготовленной на мѣстѣ гренъ за періодъ 1910—1914 г.г.
Quantité de graines importées de l'étranger et des graines préparées sur place dans la période 1910—1914.

	1910	1911	1912	1913	1914
	П у д ы. Р о и д а с.				
Привезено черезъ Батумскую таможену. Quantités importées par la douane de Batoum	1.200	1.245	1.320	1.077	1.088
Приготовлено на Кавказѣ. Préparées au Caucase	47	49	54	63	68
Вывезено въ Персію и Туркестанъ. Exportées en Perse et au Turkestan	700	720	752	793	746
Осталось на Кавказѣ. Restées au Caucase	547	574	622	407	420

в. Общій сборъ сырыхъ коконовъ и мѣстныхъ цѣны на коконы за періодъ 1910—1914 г.г.
Récolte totale de cocons bruts et prix locaux des cocons dans la période 1910—1914.

Годы. Années.	Сборъ коконовъ въ тыс. пудовъ. Récolte de cocons en mill. de pouds.	Цѣны за пудъ коконовъ въ рубльхъ. Prix d'un poud de cocons en roubles.	
		Сырыхъ. Bruts.	Сухихъ. Secs.
1910	360	Отъ, de—до, à.	Отъ, de—до, à.
1911	320	15 — 16	46 — 52
1912	285	16 — 17	43 — 48
1913	278	12 — 13	38 — 43
1914	320	—	—

III. Б. 3. Состояніе шелководства въ Туркестанѣ въ 1912 г.

По даннымъ Управленія Земледѣлія и Государственныхъ Имуществъ въ Туркестанскомъ Краѣ.

Sériciculture au Turkestan en 1912.

D'après les données de l'administration de l'Agriculture et des Domaines au Turkestan.

Названіе областей и уѣздовъ. Territoires et districts.	Число пудовъ, заматывающихся выкормой червей. Nombre d'enclos avec l'élevage des vers à soie.	Всего оживлено гренъ въ волотъ-никахъ. Quantité totale de graines mises à l'éclosion en zoloin.	Общій сборъ коконовъ въ пудахъ. Récolte totale de cocons en pouds.	Выходъ коконовъ изъ 1 золотника гренъ. Quantité de cocons produite par 1 zoloin. de graines.		Мѣстные цѣны за пудъ коконовъ. Prix locaux d'un poud de cocons.
				Средн. Moenne	Колѣб. de—à.	
Занкаспійская обл. Prov. Transcaspienne	—	11.261	1.000	—	—	Руб. Roub. 12
Самаркандская обл. Prov. Samarcande	—	—	35.000	—	—	8—18
Ходжентскій у. d. Khodjente	—	—	32.000	—	—	—
Самаркандскій » » Samarcande	—	—	2.000	—	—	—
Джизакскій » » Djisak	—	—	—	—	—	—
Катта-Курганскій » » Katta-Kourgane	—	—	1.000	—	—	—
Сыръ-Дарьинская обл. Pr. du Syr-Daria	4.500	13.440	4.000	—	—	—
Ферганская обл. ¹⁾ Prov. de Fergana	—	—	197.000	7—8	2—13	5—10
Скобеленскій у. d. Scobélew	—	—	85.000	—	—	12,5
Наманганскій » » Namangan	—	—	35.000	—	—	—
Кокандскій » » Kokande	—	—	42.000	—	—	—
Андижанскій » » Andijane	—	—	28.000	—	—	—
Ошскій » » Oche	—	—	7.000	—	—	—
Бухара. Boukhara	—	—	19.000	—	—	—

¹⁾ Въ 1914 г. въ Ферганѣ, включая и Ходжентскій районъ, было оживлено 190 тыс. коробокъ гренъ. Урожай коконовъ опредѣлялся въ 200 тыс. пуд. сырыхъ, или 65 тыс. пуд. сухихъ коконовъ, средняго качества. Цѣна на сырые коконы стоила отъ 14 руб. до 18 руб. за пудъ и на сухіе—40—55 руб. за пудъ.
En 1914 au Fergana, y compris la région Khodjent, la quantité de graines mises à l'éclosion était de 190 mille boîtes. La récolte de cocons était de 200 mille pouds ou 65 mille pouds de cocons secs de qualité moyenne. Les prix des cocons bruts étaient de 14 à 18 r. le poud et ceux des cocons secs de 40 à 55 r. le poud.

III. В. Выходъ шерсти, тонкорунной и грубой, въ 1914 году въ Россійской Имперіи (въ тысячахъ пудовъ) и цѣны на шерсть въ 1905—1914 г.г.

(По даннымъ «Торгово-Промышленной Газеты».)

Quantité de laine (fine et grosse) produite en 1914 dans l'Empire de Russie (en milliers de pouds) et prix moyens de la laine dans la période 1905—1914.

(D'après les données du «Journal du Commerce et de l'Industrie».)

Общій выходъ тонкорунной шерсти. Production de laine fine:

Въ Европейской Россіи. Russie d'Europe	280	} 1.355
» Азіатской » » d'Asie	56	
На Кавказѣ. Caucase	1.025	

Общій выходъ грубой шерсти. Production de laine grosse:

Въ Европейской Россіи. Russie d'Europe	2.800	} 5.750
» Азіатской » » d'Asie	2.400	
На Кавказѣ. Caucase	550	

По отдѣльнымъ овцеводнымъ районамъ выходъ тонкорунной шерсти распределяется слѣдующимъ образомъ:

La quantité totale de la laine fine est répartie dans les différentes régions d'élevage de la race ovine comme suit:

Ростовскій районъ (Сѣверный Кавказъ и югъ Донской области). Région de Rostow (Caucase du Nord et partie méridionale du territoire des cosaques du Don)	1.025	} 1.370
Новороссійскій районъ (Бессарабія, Херсонская губ., Крымъ). Région de la Nouvelle Russie (Bessarabie, Kherstone, Crimée)	140	
Южный районъ (Харьковская, Полтавская и Екатеринославская губ.). Région du Midi (Kharkow, Poltava, Iékaterinoslaw)	15	
Поволжскій районъ. Région du Volga	35	
Царство Польское и Сѣверо-Западный край. Pologne et région du Nord-Ouest	60	
Прибалтійскій районъ. Provinces Baltiques	30	
Запасы къ 1 Января 1914 г. Effectif le 1 janvier 1914	65	

Выходъ лучшихъ ассортиментовъ грубой шерсти:

Quantité des assortiments supérieurs de la laine grosse:

Цыгайская шерсть (Бессарабія, Подольская губ.). Qualité zigai (Bessarabie, Podolie)	28	} 178
Поярокъ (южная губернія и Поволжье). Laine d'agneau (gouvernements du Midi et région du Volga)	45	
Ковровая (Воронежская губ. и Донская обл.). Laine pour tapis (gouv. Voronège et territoire de cosaques du Don)	80	
Выходъ верблюжьей шерсти («верблюдка»). (Бухара и Хива). Production de la laine de chameau. (Boukhara et Khiva)	20	

Среднія цѣны шерсти на различные сорта колебались въ послѣднія 10 лѣтъ слѣдующимъ образомъ (за пудъ въ рубляхъ):

Les prix moyens des différentes qualités de laine variaient pendant les dernières dix années (le poud en roubles) comme suit:

	1905 г.	1906 г.	1907 г.	1908 г.	1909 г.	1910 г.	1911 г.	1912 г.	1913 г.	1914 г.
Испанская грязная. d'Espagne surge	9,82	10,57	10,00	7,95	12,25	12,40	11,60	11,40	11,55	12,80
» мытая. » lavée	34,87	38,31	39,00	33,00	39,15	42,00	42,00	42,80	44,50	46,90
Русская грязная. Russie surge	6,45	6,85	8,50	6,10	7,20	7,25	8,10	8,40	8,40	8,90
» мытая. » lavée	14,75	16,17	14,80	13,50	14,50	14,75	15,20	15,50	16,00	15,90
Поярокъ. D'agneau	7,50	7,90	8,10	8,20	8,80	9,00	10,00	10,20	10,85	10,50
Средне-Азіатская (перегональ). De l'Asie-Centrale (lavée à dos)	5,90	6,80	7,20	7,10	7,15	7,25	7,40	7,50	7,55	7,90

III. Г—Е.

Данная о нѣкоторыхъ отдѣльныхъ отрасляхъ сельскохозяйственной промышленности въ иностранныхъ государствахъ.

Données statistiques sur les dimensions et l'état de diverses branches de l'industrie agricole dans les pays étrangers.

Источники, кромѣ показанныхъ особо при отдѣльныхъ таблицахъ, тѣ же, что и въ отд. II. Б.

III. Г. 1. Ленъ. Конопля.

Страны.	Годы.	Л е н ь .				К о н о п л я .					
		Последняя площадь въ десятинахъ.	Общій сборъ въ тыс. пуд.		Средній сборъ съ десятины въ пудахъ.		Последняя площадь въ десятинахъ.	Общій сборъ въ тыс. пуд.		Средній сборъ съ десятины въ пудахъ.	
			Сѣмени.	Волокна.	Сѣмени.	Волокна.		Сѣмени.	Волокна.	Сѣмени.	Волокна.
Европа.											
Австрія	1909	41.040	1.318	1.885	32	46	26.423	878	1.086	83	41
	1910	35.326	1.031	1.879	29	39	21.143	775	921	86	44
	1911	35.147	1.080	1.293	30	37	20.089	788	872	87	44
	1912	33.827	1.008	1.426	30	42	20.424	637	914	31	45
	1913	33.126	948	1.359	28	40	21.159	616	814	29	39
Венгрія съ Кромей и Славоніей	1909	15.119	317	769	21	50	59.294	1.518	3.459	25	58
	1910	14.433	286	787	20	51	57.534	1.549	3.721	27	65
	1911	14.222	292	564	21	40	56.704	1.305	3.108	23	55
	1912	15.321	342	830	22	54	54.957	1.275	3.044	23	55
	1913	14.536	—	776	—	58	—	—	—	—	—
Бельгія	1911	17.391	—	—	—	—	—	—	—	—	—
	1912	19.313	772	1.030	40	53	—	—	—	—	—
	1913	21.051	600	1.092	29	52	—	—	—	—	—
	1914	12.025	—	—	—	—	—	—	—	—	—
	1915	12.025	—	—	—	—	—	—	—	—	—
Болгарія	1909	131	4	5	31	39	2.761	62	57	22	21
	1910	315	12	20	38	64	2.819	78	66	26	24
	1911	444	24	18	54	41	2.925	74	69	25	24
	1912	328	10	9	31	28	3.060	78	78	26	24
	1913	328	10	9	31	28	3.060	78	78	26	24
Голландія	1910	10.753	423	393	39	37	31	2	2	65	65
	1911	14.380	972	580	68	40	80	1	2	38	66
	1912	13.603	599	719	44	53	29	1	2	85	70
	1913	13.332	505	460	33	35	27	3	2	111	74
	1914	7.069	329	299	48	42	27	1	2	87	74
	1915	7.069	329	299	48	42	27	1	2	87	74
Ирландія	1910	17.010	—	550	—	32	—	—	—	—	—
	1911	24.675	—	695	—	27	—	—	—	—	—
	1912	20.342	—	671	—	33	—	—	—	—	—
	1913	21.840	—	785	—	36	—	—	—	—	—
	1914	18.244	—	504	—	28	—	—	—	—	—
	1915	18.244	—	504	—	28	—	—	—	—	—
Италія	1910	8.279	—	139	—	23	71.997	—	5.295	—	69
	1911	8.073	—	171	—	21	67.782	—	4.105	—	60
	1912	7.103	—	153	—	22	78.047	—	5.727	—	74
	1913	7.103	—	159	—	22	79.265	—	5.495	—	69
	1914	8.054	—	140	—	17	79.814	—	5.946	—	74
	1915	8.054	—	140	—	17	79.814	—	5.946	—	74
Румынія	1910	12.267	525	122	43	10	5.316	107	149	80	28
	1911	19.335	866	125	45	7	5.631	118	145	81	26
	1912	29.071	1.112	250	38	9	5.919	121	118	88	20
	1913	24.842	821	182	33	5	4.451	119	97	27	22
	1914	7.649	238	59	31	8	4.100	92	87	22	21
	1915	7.649	238	59	31	8	4.100	92	87	22	21

Страны.	Годы.	Л е н ь.				К о н о п л я.					
		Посевная площадь в десятинах.	Общий сборъ въ тыс. пуд.		Средний сборъ съ десятины въ пудахъ.		Посевная площадь в десятинах.	Общий сборъ въ тыс. пуд.		Средний сборъ съ десятины въ пудахъ.	
			Сѣмени.	Волокна.	Сѣмени.	Волокна.		Сѣмени.	Волокна.	Сѣмени.	Волокна.
Сербія	1909	1.104	—	24	—	22	13.730	—	468	—	34
	1910	1.576	—	44	—	28	14.158	—	421	—	30
	1911	1.658	—	58	—	35	14.399	—	462	—	32
	1912	—	—	—	—	—	—	—	—	—	—
Франція	1910	19.862	647	915	32	46	12.794	421	799	33	62
	1911	22.971	879	1.206	38	53	14.347	548	898	38	62
	1912	25.364	894	1.276	35	50	12.623	319	846	25	67
	1913	26.055	466	—	18	—	17.817	—	—	—	—
	1914	22.524	—	—	—	—	10.682	—	—	—	—
Швеція *)	1909	1.572	29	40	18	25	—	—	—	—	—
	1910	1.489	27	37	18	25	—	—	—	—	—
	1911	1.401	24	34	17	24	—	—	—	—	—
	1912	1.373	—	—	—	—	—	—	—	—	—
	1913	1.279	4	12	—	—	—	—	—	—	—
Азія.											
Британская Индія	1910	1.376.733	34.596	—	25	—	—	—	—	—	—
	1911	1.378.204	34.929	—	25	—	—	—	—	—	—
	1912	1.392.392	39.754	—	29	—	—	—	—	—	—
	1913	1.519.031	33.409	—	22	—	—	—	—	—	—
	1914	1.110.137	23.711	—	22	—	—	—	—	—	—
Японія	1910	2.884	112	524	40	135	11.165	—	556	—	50
	1911	3.693	129	688	35	186	12.182	—	593	—	49
	1912	4.437	162	861	37	194	11.013	—	529	—	48
	1913	6.891	206	1.259	30	183	11.070	—	612	—	55
	1914	13.849	400	—	29	—	—	—	—	—	—
Америка.											
Аргентина	1910-11	1.376.446	36.513	—	27	—	—	—	—	—	—
	1911-12	1.489.657	34.913	—	28	—	—	—	—	—	—
	1912-13	1.584.090	68.234	—	43	—	—	—	—	—	—
	1913-14	1.628.639	60.745	—	37	—	—	—	—	—	—
	1914-15	1.577.062	68.712	—	44	—	—	—	—	—	—
Уругвай	1910-11	35.089	1.024	—	29	—	—	—	—	—	—
	1911-12	52.811	1.362	—	26	—	—	—	—	—	—
	1912-13	52.074	2.019	—	39	—	—	—	—	—	—
	1913-14	47.499	1.493	—	31	—	—	—	—	—	—
	1914-15	36.612	855	—	23	—	—	—	—	—	—
Канада (вся)	1910	176.599	5.893	—	43	—	—	—	—	—	—
	1911	252.845	12.187	—	43	—	—	—	—	—	—
	1912	621.463	32.763	—	53	—	—	—	—	—	—
	1913	571.832	27.198	—	48	—	—	—	—	—	—
	1914	401.517	10.227	—	25	—	—	—	—	—	—
Сѣверо-Амер. Соедин. Штаты	1910	1.090.086	21.994	—	20	—	—	—	—	—	—
	1911	1.021.228	30.012	—	29	—	—	—	—	—	—
	1912	1.108.275	46.104	—	42	—	—	—	—	—	—
	1913	843.702	27.685	—	33	—	—	—	—	—	—
	1914	698.228	24.128	—	35	—	—	—	—	—	—

*) Ленъ и конопля.

III. Г. 2. Хлопокъ.

а) Площадь хлопковых плантацій (въ десятинахъ).

Годы.	Болгарія.	Сѣверо-Америк. Соед. Штаты.	Годы.	Японія.	Брит. Индія ¹⁾ .	Египеть.
1908	651	12.004.000	1908—9	4.798	7.399.880	680.789
1909	720	11.888.800	1909—10	3.836	7.801.650	614.066
1910	788	11.989.110	1910—11	3.085	8.360.520	631.582
1911	698	13.336.650	1911—12	2.541	7.997.550	658.486
1912	698	12.629.964	1912—13	2.503	8.112.005	662.086
1913	637	13.261.696	1913—14	2.288	9.267.499	658.692
1914	—	13.602.297	1914—15	1.881	9.182.985	674.900

б) Площадь хлопковых плантацій и сборъ хлопка.

Годы.	С.-А. Соединенные Штаты.		Годы.	Бритапск. Индія ¹⁾ .		Египеть.	
	Посѣвная площадь, тыс. десятинъ.	Сборъ со всей площади, тыс. пудовъ.		Посѣвная площадь, тыс. десятинъ.	Сборъ со всей площади, тыс. пудовъ.	Посѣвная площадь, тыс. десят.	Сборъ со всей площади, тыс. пудовъ.
1904	8.119	177.984	1904—5	7.869	42.004	558	17.800
1905	9.803	140.088	1905—6	7.796	37.849	602	16.836
1906	11.608	175.748	1906—7	8.319	54.888	579	19.044
1907	11.587	147.065	1907—8	8.013	34.592	618	19.825
1908	12.004	175.328	1908—9	7.400	40.907	631	18.501
1909	11.447	132.469	1909—10	7.602	52.275	614	18.463
1910	11.989	153.703	1910—11	8.361	42.691	682	20.770
1911	13.387	207.762	1911—12	7.998	36.481	658	21.075
1912	12.630	182.957	1912—13	8.112	51.064	662	20.551
1913	12.262	196.009	1913—14	9.267	57.610	659	20.720
1914	13.602	221.064	1914—15	9.138	57.958	675	19.200

в) Всемирный сборъ хлопка (въ пудахъ).

(Изъ «Year Book of the United States Department of Agriculture» 1914).

Страны.	1909	1910	1911	1912	1913
Европа.					
Болгарія	10.867	15.054	12.187	8.558	7.280
Греція	108.240	426.162	816.800	316.800	316.800
Италія	35.640	35.640	35.640	35.640	35.640
О. Магта	5.018	5.442	5.190	6.783	6.252
Азія.					
Британская Индія	57.928.610	51.298.075	43.487.032	36.481.000	51.068.722
О. Цейлонъ	5.349	7.110	9.414	19.668	6.600
О. Кипръ	45.498	67.560	95.696	101.028	127.796
Голландская Остъ-Индія	175.231	192.038	157.106	224.400	224.400
Франц. Индо-Китай	187.187	125.181	114.959	190.859	190.859

¹⁾ Включая владѣнія, находящіяся подъ англійскимъ протекторатомъ.

Страны.	1909	1910	1911	1912	1913
Японія	78.217	57.796	58.577	70.281	62.021
Корея	190.097	147.094	281.105	888.247	888.247
Персія	1.690.009	1.627.256	1.133.590	1.698.959	1.698.959
О-ва Филиппинскіе	80.494	80.494	80.494	80.494	80.494
Россія Азіатская ¹⁾	5.525.800	9.140.867	6.910.483	8.892.800	9.594.000
<i>Въ томъ числѣ:</i>					
а) Средняя Азія	4.918.567	8.496.167	6.032.339	7.895.040	8.667.600
б) Закавказье	607.033	644.800	878.100	937.760	926.400
Сіамъ	—	—	—	19.193	61.815
Африка.					
Британскія владѣнія	241.074	390.885	335.597	514.061	556.420
Египеть	13.845.886	20.504.960	20.055.025	20.551.000	20.720.000
Французскія владѣнія	12.025	10.982	23.074	26.215	28.433
Германскія владѣнія	42.108	62.858	97.310	148.157	164.155
Итальянскія владѣнія	8.895	10.164	17.252	16.460	16.460
Португальскія владѣнія	6.178	8.276	6.996	6.996	6.996
Суданъ (Англо-Египетскій)	174.590	174.636	228.574	160.090	141.728
Америка.					
Сѣв.-Амер. Соединенные Штаты	182.468.702	158.702.604	207.761.816	182.956.000	196.009.000
Мексика	2.648.000	2.658.373	2.121.610	2.121.610	2.121.610
<i>Востъ-Индія:</i>					
а) Британскія владѣнія	56.972	58.786	85.084	69.643	72.613
б) Ганги	99.962	104.159	115.936	119.816	119.404
Аргентина	26.400	84.799	32.967	51.282	51.282
Бразилія	3.508.600	3.574.800	3.656.400	3.856.400	3.856.400
Чили	10.433	9.374	8.421	11.946	9.768
Эквадоръ	649	4.171	3.406	3.353	3.366
Перу	1.297.058	858.719	967.217	1.170.761	1.456.145
Океанія.					
Британскія владѣнія (Квинслендъ)	1.280	1.403	1.716	1.426	896
Франц. влад. (Нов. Каледонія и Танганя)	4.608	5.521	3.181	13.121	15.602
Итого	220.512.921	245.335.184	288.230.705	260.023.040	289.013.683

¹⁾ По даннымъ Центрального Статистическаго Комитета, причѣмъ количество волокна принято въ раз-
мѣрѣ 1/3 отъ общаго сбора сырка.

III. Г. 3. Хмель.

а) Площадь хмельниковъ.

Страны.	Годы.	Десятиль.	Страны.	Годы.	Десятиль.
Европа.					
Австрія	1909	20.728	Франція	1910	2.509
	1910	19.478		1911	2.494
	1911	18.232		1912	2.588
	1912	18.584		1913	2 619
	1913	18.544		1914	2.713
Англія	1910	12.188	Америна.		
	1911	12.268	С.-Ам. Соедин. Штаты . . .	1909	16.596
	1912	12.901	Канада	1891	708
	1913	13.214		1901	542
	1914	13.579		1911	508
Бельгія	1910	1.751	Онеанія.		
	1911	1.923	Австралія	1909—10	402
	1912	2.086		1910—11	431
	1913	2.201		1911—12	427
	1914	2.275		1912—13	513
Германія	1910	25.140		1913—14	546
	1911	24.400	Новая Зеландія	1910—11	242
	1912	24.682		1911—12	241
	1913	24.757		1912—13	241
	1914	25.340		1913—14	241

б) Всемирный сборъ хмеля (въ тыс. пудовъ).

(Изъ «Year Book of the United States Department of Agriculture» 1914).

Страны.	1910	1911	1912	1913	1914	Страны.	1910	1911	1912	1913	1914
Европа.						Америна.					
Австро-Венгрія . .	1.055	587	1.319	645	—	Сѣв.-Амер. Соедин. Штаты	1.378	1.431	1.385	1.742	1.569
Въ томъ числѣ:						Канада	83	83	83	83	83
1) Австрія	1.008	526	1.228	523	—	Онеанія.					
2) Венгрія	47	61	91	122	—	Викторія	2,7	2,9	2,4	4,3	4,4
Бельгія	175	158	193	205	208	Тасманія	82,1	49,2	29,1	52,8	55,0
Франція	197	137	189	218	246	Новая Зеландія . .	19,5	19,5	19,5	19,5	19,5
Германія	1.246	649	1.256	648	1.517	Итого	5.230,3	4.469,6	5.828,0	4.830,6	(5.600,9)
Россія	155	885	244	470	387						
Англія	989	1.018	1.158	793	1.562						

III. Г. 4. Табакъ.

а) Площадь табачныхъ плантацій.

Страны.	Годы.	Десятиль.	Страны.	Годы.	Десятиль.	Страны.	Годы.	Десятиль.
Европа.						Африка.		
Австрія	1909	4.390	Румынія	1910	8.741	Алжиръ	1909	10.945
	1910	4.111		1911	9.146		1910	8.975
	1911	3.712		1912	8.498		1911	7.823
	1912	3.132		1913	10.048		1912	9.278
	1913	3.039		1914	10.027			
Венгрія	1909	45.742	Сербія	1908	1.746	Америка.		
	1910	45.059		1909	2.445	Аргентина	1909-10	8.759
	1911	45.650		1910	1.969		1910-11	8.975
	1912	43.551		1911	2.041		1911-12	8.941
	1913	41.147					1912-13	8.835
				1913-14	13.811			
Бельгія	1910	5.309	Франція	1910	10.905	Канада (вся)	1910	7.109
	1911	8.661		1911	14.363		1911	12.711
	1912	3.570		1912	14.129		1912	—
	1913	3.661		1913	9.881		1913	4.074
	1914	8.819		1914	7.775		1914	3.612
			Азія.					
Болгарія	1909	5.986	Японія	1910	26.982	Съв.-Амер. Соед. Штаты	1910	456.895
	1910	7.129		1911	25.194		1911	374.736
	1911	11.096		1912	28.543		1912	442.273
	1912	9.702		1913	28.420		1913	447.851
	1913	6.870		1914	32.859		1914	453.200
Германія	1910	14.115	Британская Индія	1910-11	395.042	Океанія.		
	1911	15.578		1911-12	369.609	Австралія	1909-10	694
	1912	14.441		1912-13	370.012		1910-11	771
	1913	12.888		1913-14	357.383		1911-12	907
	1914	9.410		1914-15	371.086		1912-13	1.017
					1913-14		1.114	
Голландія	1910	345	О-въ Цейлонъ	1909-10	5.596	Голландская Индія (Ява и Мадуро)	1907- 8	128.006
	1911	367		1910-11	6.009		1908- 9	124.292
	1912	371		1911-12	6.015		1909-10	123.517
	1913	428		1912-13	5.294		1910-11	155.982
	1914	345		1913-14	4.803		1911-12	170.502
Италія	1910	8.024	О-ва Филиппи- скіе	1910	49.088			
	1911	8.055		1911	63.169			
	1912	8.237		1912	52.209			
	1913	7.735		1913	63.147			
	1914	6.682		1914	55.783			

б) Всемирный урожай табака (въ тыс. пудовъ).
(Изъ «Year Book of the United States Department of Agriculture» 1914).

Страны.	1909	1910	1911	1912	1913	Страны.	1909	1910	1911	1912	1913
Европа.						Африка.					
Россия ¹⁾ (Европ. и Азиатская) . . .	5.745	5.400	7.717	7.371	6.484	Алжиръ	798	574	588	598	577
Австро-Венгрия . . .	5.272	5.127	4.547	5.175	4.768	Британская Центр. Африка	34,1	48,8	53,6	93,8	114,4
Въ томъ числѣ:						Капская земля . . .	(104)	(104)	(104)	(104)	(104)
1) Австрія	852	376	327	343	377	Наталя	74,6	74,6	74	74	74
2) Венгрія	4.422	4.439	3.838	4.656	4.027	Трансвааль	(212)	(212)	(212)	(212)	(212)
3) Востія и Герцеговина	318	315	182	176	364	Америка.					
Бельгія	539	656	610	612	546	С.-Ам. Соед. Штаты.	29.522	30.869	25.349	26.663	26.680
Болгарія	217	414	650	485	384	Канада	370	457	495	858	344
Франція	1.571	1.010	1.120	1.381	1.990	Куба	1.643	1.276	1.354	1.153	1.936
Германія	1.721	1.763	1.783	2.356	1.577	Мексика	(955)	(955)	(955)	(955)	(955)
Италія	667	638	621	530	519	Аргентина	858	(858)	892	885	878
Голландія	46,5	41,5	49,5	51,1	—	Бразилія	1.791	2.085	1.129	1.495	1.782
Румынія	333	428	568	364	580	Чили	83	67	4	140	234
Сербія	123	119	102	90,1	82,5	Уругвай	41	38	30	82	85
Швеція	34,3	47,4	43,0	35,9	28,8	Океанія.					
Азія.						Канислендъ	18	13	24	13	7
Британская Индія	(12.375)	(12.375)	(12.375)	(12.375)	(12.375)	Нов. Юни. Валлисъ	12	20	26	46	48
Голландская Ост-Индія	3.715	4.374	4.516	5.017	4.951	Викторія	8	8	11	11	8
Японская Имперія	2.567	2.538	2.090	2.674	3.114	О-ва Фиджіи	0,4	1	2	1	1
Въ томъ числѣ:						Итого	72.580,1	74.185,0	69.883,1	73.248,3	73.190,7
1) Японія	2.544	2.585	2.060	2.647	3.086						
2) Формоза	39,0	47,6	30,1	27,2	27,5						
Филиппинскіе о-ва	1.115	1.547	1.547	1.794	2.792						

¹⁾ По даннымъ Главнаго Управления Неокладныхъ Сборовъ.

III. Г. 5. Сахарная свекловича.

а) Площадь посѣва и сборъ.

Страны.	Годы.	Площадь въ тыс. деснат.	Общая сборъ въ тыс. берковцевъ.	Сборъ съ 1 дес. въ берковцахъ.	Страны.	Годы.	Площадь въ тыс. деснат.	Общая сборъ въ тыс. берковцевъ.	Сборъ съ 1 дес. въ берковцахъ.	Страны.	Годы.	Площадь въ тыс. деснат.	Общая сборъ въ тыс. берковцевъ.	Сборъ съ 1 дес. въ берковцахъ.
Европа.					Америка.									
Австрія	1909	194	86.682	173	Голландія	1910	51,2	9.932	194	Сербія	1909	2,7	457	169
	1911	232	43.078	186		1911	50,8	12.230	241		1910	2,7	399	144
	1912	228	25.924	114		1912	57,5	13.274	231		1911	4,2	500	132
	1913	242	48.335	200		1913	54,9	10.167	185		1912	8,1	918	113
	1914	282	41.899	181		1914	57,9	12.175	210		1913	—	—	—
Венгрія	1910	105,2	17.525	166	Данія	1910	21,0	4.505	215	Франція	1910	226	35.562	157
	1911	105,2	11.895	113		1911	22,7	5.337	235		1911	219	23.501	107
	1912	157,4	29.254	186		1912	27,7	4.901	177		1912	224	38.943	174
	1913	165,7	29.156	176		1913	29,5	5.678	192		1913	210	36.814	176
	1914	162,9	24.507	150		1914	28,3	5.905	209		1914	178	—	—
Бельгія	1910	60,5	12.056	199	Испанія	1910	19,8	2.951	149	Швеція	1910	31,9	6.522	204
	1911	55,6	6.008	182		1911	30,2	4.834	160		1911	26,5	5.894	222
	1912	60,4	18.298	220		1912	39,2	4.894	123		1912	25,5	5.168	202
	1913	47,7	8.498	178		1913	39,2	7.216	184		1913	—	—	—
	1914	48,1	—	—		1914	31,9	—	—		1914	—	5.856	—
Болгарія	1910	1,4	194,0	139	Италія	1910	45,7	10.251	224	Канада	1910	5,9	857	105
	1911	2,7	378,2	140		1911	48,3	9.673	200		1911	7,8	1.002	128
	1912	2,7	374,2	139		1912	49,1	10.641	217		1912	7,0	1.129	161
	1913	3,2	518,9	162		1913	56,2	16.657	296		1913	6,3	820	130
	1914	—	1.531,5	—		1914	37,0	8.242	223		1914	5,7	678	118
Германія	1910	488	96.148	219	Румынія	1910	12,1	1.879	155	Сѣв.-Ам. Соед. Штаты	1910	147	22.416	152
	1911	462	550.315	120		1911	12,4	1.604	129		1911	176	28.037	160
	1912	502	101.601	202		1912	13,1	1.952	149		1912	205	28.935	141
	1913	488	103.419	212		1913	11,8	1.724	146		1913	214	31.842	146
	1914	521	108.289	198		1914	13,5	1.374	102		1914	179	28.506	159

б) Всемирное производство сахара-сырца (въ тысячахъ пудовъ).
(Изъ «Annuaire international de statistique agricole» 1913 et 1914).

Страны.	1909—1910	1910—1911	1911—1912	1912—1913	1913—1914
Европа.					
С в е к л о в и ч н ы й.					
Россия 1)	72.557	123.256	120.196	85.578	93.115
Австрія	57.289	71.557	48.889	79.872	71.825
Венгрія	21.928	21.209	25.885	36.087	31.567
Бельгія	15.104	17.216	14.890	18.089	18.901
Болгарія	854	226	424	—	—
Данія	6.186	7.094	8.223	9.915	9.292
Испанія	5.256	3.810	5.696	9.518	10.842
Франція	47.662	42.247	30.226	57.002	45.971
Италія	6.764	10.574	9.689	12.106	18.657
Голландія	11.050	12.179	14.701	17.125	14.780
Румынія	1.691	3.053	1.990	—	—
Сербія	629	452	672	—	—
Швеція	7.711	10.617	7.778	8.059	—
Швейцарія	220	134	214	0	269
Сѣверная Америка.					
Канада	—	568	617	665	757
Соединенные Штаты	82.253	82.106	88.338	43.590	45.751
Итого свекловичнаго сахара *)	401.693	505.634	407.503	546.445	537.521
Европа.					
Т р о с т н и к о в ы й.					
Испанія	1.239	1.239	989	806	—
Америка.					
Антигуа	673	720	751	—	—
Барбадосъ	2.503	1.661	1.783	617	—
Коста-Рика	153	165	153	—	—
Куба	118.895	91.099	120.354	153.778	161.074
Соедин. Шт. { Континентъ	20.781	19.664	18.864	9.005	16.654
{ Порто-Рико и Гавайи	47.900	50.769	58.516	51.978	49.621
Гватемала	433	433	458	—	—
Британскій Гондурасъ	49	18	18	49	—
Голландская Вестъ-Индія	733	867	586	—	—
Ямайка	1.752	1.758	1.117	806	—
Мексика	—	9.866	9.261	—	—
Никарагуа	214	165	134	—	—
Сальведоръ	391	452	409	—	—
Св. Христофора и Невъзъ	806	684	659	714	—
Тринидадъ и Табаго	3.223	2.527	2.540	2.204	—
Аргентина	8.541	9.963	12.082	8.987	16.856
Перу	—	10.897	—	—	—
Азія.					
О-ва Филиппинскіе	7.796	9.121	11.355	9.640	13.626
Индія	131.941	137.570	152.089	160.282	142.112
Японія	3.590	4.011	4.200	—	—
Формоза	12.387	16.477	10.720	4.365	—
Африка.					
Египетъ	3.455	3.016	3.352	4.615	4.237
О. Маурікія	15.385	13.602	10.354	13.010	15.244
Совѣзъ Южной Африки	4.530	4.408	6.305	5.366	—
Океанія.					
Австралія	9.145	14.017	11.648	3.016	14.982
О-ва Фиджіи	4.274	4.267	4.505	4.274	6.117
Ява	75.342	90.098	81.300	89.438	76.892
Итого тростниковаго сахара *)	471.337	473.772	509.200	534.597	547.379
Всего сахара *)	872.930	984.406	916.703	1.080.042	1.074.893

1) По даннымъ Главнаго Управления Неокладныхъ Сборовъ.

*) Итоги взяты изъ вышеназваннаго источника; причемъ, по странамъ не имѣющимъ годовыхъ данныхъ, для подведенія итога, приняты среднія величины за послѣднія пять лѣтъ.

Ш. Г. 6. Площадь виноградников и производство вина.

Страны.	Годы.	Площадь вино- градников (десят.)	Производство вина (тысячь ведер)	Страны.	Годы.	Площадь вино- градников (десят.)	Производство вина (тысячь ведер)
Австрия	1909	210.576	50.837	Швейцария	1910	22.760	3.813
	1910	204.120	20.620		1911	21.693	6.926
	1911	203.153	31.080		1912	21.693	7.143
	1912	205.295	32.157		1913	20.930	2.147
	1913	199.016	35.393		1914	20.137	4.122
Венгрия	1909	311.713	35.348	Алжирь	1910	139.243	68.162
	1910	320.455	22.665		1911	137.739	68.388
	1911	320.355	32.400		1912	135.966	54.035
	1912	300.392	—		1913	132.751	60.421
Болгария	1909	78.020	10.684	Тунисъ	1914	—	83.896
	1910	72.680	6.245		1910	12.810	2.050
	1911	54.918	4.463		1911	12.901	3.677
	1912	54.919	5.814		1912	15.951	2.025
Германия	1913	54.600	—	1913	13.650	2.489	
	1910	102.977	6.853	1914	16.933	4.025	
	1911	100.732	29.676	Аргентина	1909	112.087	27.140
	1912	99.621	16.354		1910	95.978	31.412
1913	96.341	8.171	1911		91.814	36.244	
1914	94.143	—	1912		93.133	40.555	
Испания	1913	—	—	1913	97.223	41.826	
	1910	1.163.428	91.392	Канада, Онтарио	1911	4.292	—
	1911	1.179.822	119.450		1912	4.309	—
	1912	1.156.944	113.400		1913	4.125	—
1913	1.137.646	189.082	1914		4.019	—	
Италия	1914	1.136.002	131.462	Уругвай	1909	5.211	1.507
	1910	4.084.800	237.273		1910	5.216	1.377
	1911	4.097.981	310.200		1911	5.188	1.190
	1912	4.077.862	356.400		1912	5.547	1.577
Румыния	1913	3.965.507	424.783	Чили	1913	5.872	1.342
	1914	3.955.011	350.007		1908	60.699	18.314
	1910	67.929	13.376		1909	60.544	18.089
	1911	78.569	8.046		1910	47.886	10.830
Сербия	1912	64.464	10.125	1911	47.990	15.969	
	1913	81.924	12.350	1912	56.285	18.400	
	1914	80.531	5.375	Австралия	1909	21.516	1.708
	1906	81.846	4.670		1910	21.872	1.804
1907	31.923	4.358	1911		22.423	1.841	
1908	37.046	7.014	1912		23.108	2.252	
Франция	1909	28.945	3.199	1913	22.668	1.740	
	1910	31.120	1.247	Новая Зеландия	1910	289	—
	1910	1.486.439	231.594		1911	289	—
	1911	1.539.638	363.577		1912	289	14,8
1912	1.536.735	480.645	1913		289	38,4	
	1913	1.522.502	333.809	1914	142	27,6	
	1914	1.519.807	486.697				

III. Д. Шелководство.

(Изъ «Statistique de la production de la soie en France et à l'étranger», Récolte de 1913).
III. Д. I. Всемирное производство шелка-сырца (въ тыс. фунтовъ).

Страны.	Въ среднемъ за пятилѣтля.											
	1876—1880	1881—1885	1886—1890	1891—1895	1896—1900	1901—1905	1906—1910	1909	1910	1911	1912	1913
Западная Европа.												
Франція	1,248	1,588	1,687	1,821	1,584	1,441	1,422	1,645	776	981	1,292	885
Италія	4,694	6,248	8,248	10,376	10,545	10,540	10,540	10,372	9,671	8,551	10,076	8,639
Испанія	1,138	210	176	316	262	215	215	215	203	215	190	200
Австро-Венгрія	—	873	646	626	683	768	682	922	859	884	717	611
Итого	6,092	8,819	10,579	13,450	12,723	12,949	13,300	13,139	11,469	10,566	12,155	10,227
Ближній Востокъ.												
Ангелія (Грүсса)	307	346	453	646	980	1,263	1,426	1,622	1,171	1,427	985	1,001
Синяя и Кипрская	883	874	750	975	1,112	1,188	1,206	1,086	1,318	1,281	976	1,196
Прочія провинці Азіат. Турціи	—	—	—	—	—	—	(833)	305	317	380	281	318
Сыдонскія и Адрианополь	197	246	327	488	395	573	792	927	878	915	684	304
Болгарія, Сербія и Румалія	—	—	—	29	115	344	495	544	427	415	351	304
Греція и Критъ	63	45	52	93	100	156	162	146	139	139	122	513
Кавказъ	707	500	288	272	410	953	1,345	1,318	1,269	1,171	964	940
Нерсія и Туркестанъ (вывозъ)	1,587	1,711	1,810	2,503	3,722	6,618	7,174	7,414	6,832	7,221	8,449	10,062
Итого	—	—	—	—	—	—	—	—	—	—	—	—
Дальній Востокъ.												
Китай: вывозъ изъ Шанхая	8,015	5,967	6,721	9,823	10,988	10,303	11,019	12,651	12,672	14,494	15,714	14,165
» » Кантона	2,102	2,179	3,119	5,347	4,326	5,187	15,020	5,900	6,484	6,221	5,514	6,763
Японія » » Кокама	1,297	3,654	1,082	7,021	6,241	11,632	20,236	20,236	21,113	22,221	20,236	20,236
Индія » » Калькута	—	390	—	686	714	624	18,675	—	561	547	288	244
Индю-Китаѣ	—	—	—	—	—	—	—	—	—	39	37	37
Итого	13,502	12,461	16,897	21,133	26,069	27,972	36,386	39,253	41,470	42,164	48,068	60,140
В с е г о	21,581	23,011	28,286	37,086	41,50	46,539	56,868	59,806	59,771	59,951	65,672	66,015

III. Д. 2. Шелководство во Франціи.

Годы.	Количество оживленной грены.							Сборъ сырыхъ коконовъ.							Производство шелка-сырца.		
	Мѣстные сорта.		Японскіе сорта.			Китайскіе сорта.		Желто мѣстные сорта.	Японскіе сорта.		Китайскіе сорта.			Всего.	Получено шелка-сырца желтой породы.	Получено шелка-сырца изъ коконовъ желтой породы.	Всего шелка-сырца.
	Оригинальная прививка.	Воспроизведенная во Франціи.	Оригинальная прививка.	Воспроизведенная во Франціи.	Другіе иностранныя сорта.	Всего.	Оригинальная прививка.		Воспроизведенная во Франціи.	Оригинальная прививка.	Воспроизведенная во Франціи.	Другіе иностранныя сорта.	Всего.				
Ф у н т о в ь.							Т ы с я ч ь							Ф у н т о в ь.			
1907	10.908	24	311	38	90	129	11.490	19.447	48	525	59	149	241	20.464	1.568	45	1.618
1908	10.932	21	264	16	198	89	11.515	19.632	39	492	30	164	160	20.517	1.559	42	1.601
1909	10.690	12	216	2	85	68	11.068	19.993	21	578	5	155	107	20.854	1.598	47	1.645
1910	10.387	18	287	49	90	98	10.927	9.845	29	300	46	98	102	10.420	752	24	776
1906-10	10.671	20	284	22	96	104	11.197	17.314	31	455	30	120	171	18.121	1.369	(89)	1.422
1911	8.174	12	285	18	80	64	8.628	11.897	18	844	16	112	92	12.469	952	29	981
1912	7.868				228		8.091	—	—	—	—	—	—	15.211	—	—	1.232
1913 *)	—						7.734	—	—	—	—	—	—	10.787	—	—	—
1914 *)	—						6.809	—	—	—	—	—	—	12.368	—	—	—

III. Д. 3. Сборъ сырыхъ коконовъ и производство шелка-сырца (въ тыс. фунтовъ).

Страны.	Годы.	Сборъ сырыхъ коконовъ.	Получено шелка-сырца.	Страны.	Годы.	Сборъ сырыхъ коконовъ.	Получено шелка-сырца.
Австро-Венгрія	1910	10.207	859	Сербія	1909	1.171	98
	1911	10.146	854		1910	954	78
	1912	8.494	717		1911	820	78
	1913 *)	7.229	—		1912	733	61
	1914 *)	8.150	—				
Испанія	1910	2.721	208	Турція Азіатская.			
	1911	2.890	215	Анаголія	1909	18.810	1.623
	1912	2.518	190		1910	14.030	1.171
	1913 *)	2.869	—		1911	16.192	1.427
	1914 *)	3.748	—		1912	11.175	985
Италія	1910	117.082	9.631	Сирія и Кипръ	1909	12.578	1.068
	1911	102.867	8.516		1910	15.201	1.318
	1912	115.827	10.016		1911	18.425	1.281
	1913 *)	78.160	—		1912	11.870	978
	1914 *)	112.679	—				

*) По даннымъ Международнаго Сельскохозяйственнаго Института въ Римѣ.

III. Е. 1. Нѣкоторыя данныя по потребленію шерсти.

(По даннымъ «Вѣстника Финансовъ, Промышленности и Торговли»).

III. Е. 1. Потребленіе шерсти.

Страны.	Потребленіе шерсти (тысяч пудовъ).									
	1905	1906	1907	1908	1909	1910	1911	1912	1913	1914
Великобританія	12.984	14.266	16.371	14.515	14.847	16.980	17.200	16.900	16.400	16.260
Континентъ	33.628	35.096	38.088	36.204	38 152	39.417	43.400	43.800	42.500	42.100
Сѣверная Америка	15.429	14.127	13.905	12.853	13.198	14.027	14.400	14.500	14.300	14.450
Итого	62.021	63.489	68.364	63.572	71.197	70.424	75.000	75.200	73.200	72.810

III. Е. 2. Цѣна 1-го пуда шерсти на Лондонскомъ рынкѣ.

Сорта шерсти.	1905	1906	1907	1908	1909	1910	1911	1912	1913	1914
	р. к.	р. к.	р. к.	р. к.	р. к.	р. к.	р. к.	р. к.	р. к.	р. к.
Меринсовая:										
Порть-Филиппинская	88 87	40 58	38 45	37 74	40 70	38 70	36 68	37 40	37 45	37 40
Аделандская	85 60	36 31	34 18	32 75	33 72	32 71	30 70	31 60	31 65	31 45
Буэносъ-Айресская	80 62	32 04	29 90	27 77	30 75	30 74	30 74	31 10	31 10	30 95
Капская	29 19	29 90	28 48	24 92	25 85	25 80	24 79	25 20	25 30	24 80
Метисовая:										
Тонкая	29 19	29 90	26 84	23 50	23 60	25 58	27 55	27 75	27 15	27 60
Средняя	26 34	27 06	22 07	19 22	21 25	20 23	19 20	19 80	19 20	20 15
Грубая	22 78	24 21	19 22	14 95	16 70	16 70	15 80	16 15	16 10	16 80

III. Е. 3. Соотношеніе въ мировомъ снабженіи двухъ главнѣйшихъ видовъ шерсти меринсовой и метисовой.

	1905	1906	1907	1908	1909	1910	1911	1912	1913	1914
Ввезено въ Европу и въ Сѣв. Америку (въ тыс. пуд.)										
Меринсовой	7.784	8.781	9.883	9.855	10.215	10.200	9.800	10.100	11.400	11.650
Метисовой	7.534	7.723	8.061	8.171	9.200	12.000	14.500	15.200	16.400	16.900
Итого	15.318	16.509	17.944	17.526	19.415	22.200	24.300	25.300	27.800	28.550
%-отношен. метисовой къ общему количеству шерсти	49,2	46,8	45,0	46,7	46,9	54,6	58,0	60,0	59,0	59,2

IV.

Нѣкоторыя производства, перерабатывающія сельско-
хозяйственные продукты.

Industries de transformation des produits agricoles.

IV. А. ВИНОКУРЕНИЕ.

1. Измѣненіе числа винокуренныхъ и дрожжево-винокуренныхъ заводовъ
 Въ числитель—число заводовъ, въ знаменатель—количество
 Nombre de distilleries (y compris celles avec la fabrication de la levûre) et
 Le chiffre au-dessus de la ligne—nombre de distilleries; le chiffre

Р а й о н ы. R é g i o n s.	1899—1900 г.г.					1900—1 г.г.				
	Число заводовъ. Nombre de distilleries.					Число заводовъ. Nombre de distilleries.				
	Выкурено спирта. Quantités d'alcool distillé.					Выкурено спирта. Quantités d'alcool distillé.				
	Общее число заводовъ. Total de distilleries.	Въ томъ числѣ: Y compris:				Общее число заводовъ. Total de distilleries.	Въ томъ числѣ: Y compris:			
Сельскохозяйственныхъ. Agricoles.		Смѣшанныхъ. Mixtes.	Промышленныхъ. Industrielles.	Дрожжево-винокуренныхъ. Distilleries avec fabrication de la levûre.	Сельскохозяйственныхъ. Agricoles.		Смѣшанныхъ. Mixtes.	Промышленныхъ. Industrielles.	Дрожжево-винокуренныхъ. Distilleries avec fabrication de la levûre.	
Всего по Россіи. Total pour l'Empire.	2 069	1 487	409	131	42	2 169	1 584	409	132	44
Европейская Россія (45 губ.). Russie d'Europe (45 gouv.)	83.953	35.344	32.548	13.333	2.728	86.451	40.706	29.993	12.901	2.851
Прибалтійскія губ. Prov. Baltiques.	1.885	910	366	74	35	1.476	1.022	340	77	37
Привислинскія губ. Pologne.	64.301	23.678	30.447	8.157	2.019	64.444	27.502	26.957	7.847	2.138
Кавказъ. Caucase	801	276	22	—	3	297	273	21	—	3
Сибирь и Средняя Азія. Sibirie et Asie Centrale.	7.736	6.459	821	—	456	8.218	7.063	674	—	481
	323	299	19	3	2	337	287	45	3	2
	5.965	5.135	597	25	208	7.861	6.066	1.584	22	189
	9	—	2	7	—	10	—	8	7	—
	1.524	—	683	84	—	1.505	—	778	727	—
	51	2	—	47	2	40	2	—	45	2
	4.427	72	—	4.310	45	4.423	75	—	4.305	43

Р а й о н ы. Régions.	1904—5 г.г.					1905—6 г.г.				
Всего по Россіи. Total pour l'Empire.	2 449	1 876	399	126	48	2 552	2 080	292	132	48
Европейская Россія (45 губ.). Russie d'Europe (45 gouv.)	85.176	45.891	24.708	12.221	2.356	91.996	57.588	19.634	12.677	2.097
Прибалтійскія губ. Prov. Baltiques.	1.714	1.256	848	71	39	1.778	1.434	227	73	39
Привислинскія губ. Pologne.	64.506	33.146	22.829	6.689	1.842	65.291	40.382	16.723	6.515	1.671
Кавказъ. Caucase	801	286	12	—	3	806	277	23	—	3
Сибирь и Средняя Азія. Sibirie et Asie Centrale.	7.104	6.512	317	—	275	8.492	7.502	802	—	188
	372	380	85	4	3	409	368	35	5	3
	7.180	6.119	844	41	176	11.146	9.621	1.287	63	175
	11	1	3	7	—	11	1	3	7	—
	1.344	1	797	636	—	1.503	6	803	694	—
	51	8	1	44	3	58	2	1	47	3
	5.042	113	11	4.835	63	5.564	77	19	5.405	63

Р а й о н ы. Régions.	1909—10 г.г.					1910—11 г.г.				
Всего по Россіи. Total pour l'Empire.	2 816	2 358	272	138	49	2 882	2 398	296	140	48
Европейская Россія. (45 губ.). Russie d'Europe (45 gouv.)	106.441	67.233	23.399	13.983	1.826	123.313	77.638	28.225	15.715	1.735
Прибалтійскія губ. Prov. Baltiques.	1.927	1.579	284	76	38	1.988	1.816	256	79	37
Привислинскія губ. Pologne.	76.316	45.589	21.769	8.189	1.269	90.570	53.933	26.243	9.181	1.213
Кавказъ. Caucase	327	306	16	1	4	329	308	17	—	4
Сибирь и Средняя Азія. Sibirie et Asie Centrale.	8.600	7.819	467	11	303	9.816	9.064	475	—	277
	498	469	18	8	3	499	471	19	5	4
	14.808	13.692	601	304	211	15.816	14.510	599	500	207
	10	2	3	5	—	12	1	4	7	—
	1.273	27	554	692	—	1.760	42	968	810	—
	54	2	1	48	3	54	2	—	49	3
	4.944	106	8	4.787	43	5.351	89	—	5.244	38

*) По даннымъ Главнаго Управленія Неокладныхъ Сборовъ и казенной продажи питей.
 D'après les données de la Direction générale des contributions indirectes et du Monopole de la vente de l'alcool.

DISTILLATION DES ALCOOLS *).

и количества выкуренного спирта на нихъ въ періоды 189⁹/₉₀₀—19¹³/₁₄ г.г.
чество выкуренного спирта въ тысячахъ ведеръ 40°.

quantités d'alcool distillé dans l'Empire dans la période 189⁹/₉₀₀—19¹³/₁₄.
au-dessous de la ligne—quantités d'alcool en milliers de vedros à 40°.

1901—2 г.г.						1902—3 г.г.						1903—4 г.г.					
Число заводовъ. Nombre de distilleries.						Число заводовъ. Nombre de distilleries.						Число заводовъ. Nombre de distilleries.					
Выкурено спирта. Quantités d'alcool distillé.						Выкурено спирта. Quantités d'alcool distillé.						Выкурено спирта. Quantités d'alcool distillé.					
Въ томъ числѣ: У compris:						Въ томъ числѣ: У compris:						Въ томъ числѣ: У compris:					
Общее число заводовъ. Total de distilleries.	Сельскохозяйственныхъ. Agricoles.	Сѣвнанныхъ. Mixtes.	Промышленн. Industriels.	Дрожжевыхъ. Distilleries avec fabrication de la levure.	и др.	Общее число заводовъ. Total de distilleries.	Сельскохозяйственныхъ. Agricoles.	Сѣвнанныхъ. Mixtes.	Промышленн. Industriels.	Дрожжевыхъ. Distilleries avec fabrication de la levure.	и др.	Общее число заводовъ. Total de distilleries.	Сельскохозяйственныхъ. Agricoles.	Сѣвнанныхъ. Mixtes.	Промышленн. Industriels.	Дрожжевыхъ. Distilleries avec fabrication de la levure.	и др.
2.253	1.746	334	126	47		2.380	1.952	240	140	48		2.400	1.871	361	123	45	
78.314	46.068	18.932	10.473	2.841		78.362	45.317	15.388	9.915	2.732		82.300	45.396	22.343	11.989	2.572	
1.589	1.161	270	69	89		1.657	1.327	208	88	89		1.678	1.258	315	67	86	
56.786	32.411	16.244	5.933	2.178		55.046	33.397	13.992	5.590	2.067		61.653	32.317	20.418	6.893	2.023	
800	278	19	—	3		800	290	7	—	3		800	278	19	—	3	
8.164	7.154	586	—	424		6.086	5.570	140	—	376		7.664	6.867	472	—	325	
854	805	12	5	2		869	833	22	5	8		862	832	24	8	8	
7.982	6.422	1.346	31	183		7.093	6.289	518	55	231		6.929	6.114	620	31	164	
10	—	3	7	—		10	—	3	7	—		11	—	8	8	—	
1.500	—	756	744	—		1.347	—	738	609	—		1.623	—	833	790	—	
50	2	—	45	3		50	2	—	45	3		51	3	—	45	3	
3.882	61	—	3.765	56		3.780	61	—	3.661	58		4.431	98	—	4.275	58	

1906—7 г.г.						1907—8 г.г.						1908—9 г.г.					
2.559	2.095	286	128	50		2.609	2.077	339	142	51		2.745	2.257	285	154	49	
98.679	59.824	22.503	14.301	2.051		106.223	60.649	27.719	15.838	2.017		113.843	68.302	26.862	16.821	1.858	
1.777	1.420	242	69	40		1.780	1.388	279	78	40		1.868	1.497	248	84	89	
70.552	41.442	20.237	7.332	1.541		76.057	40.571	25.208	8.833	1.445		81.452	46.233	24.684	9.212	1.323	
808	280	19	—	4		815	292	15	4	4		828	305	11	3	4	
8.794	7.968	570	—	256		9.622	8.855	488	2	279		9.171	8.641	283	0.0	247	
415	386	21	5	3		449	399	41	6	3		483	452	20	8	3	
11.233	10.291	677	78	187		12.717	11.109	1.282	108	218		14.493	13.304	728	244	217	
11	1	3	7	—		9	1	8	5	—		13	1	4	8	—	
1.844	27	982	835	—		1.456	15	688	753	—		1.972	19	994	959	—	
58	2	1	47	3		58	2	1	48	4		58	2	2	51	3	
6.256	96	37	6.056	67		6.371	101	53	6.142	75		6.755	105	173	6.406	71	

1911—12 г.г.						1912—13 г.г.						1913—14 г.г.					
2.917	2.417	307	146	47		2.969	2.466	308	143	52		3.029	2.477	342	159	51	
111.252	66.244	27.487	16.049	1.472		123.261	71.755	31.935	18.196	1.365		139.475	76.853	38.692	22.446	1.484	
2.082	1.642	270	84	38		2.078	1.708	255	75	40		2.197	1.778	293	88	38	
84.290	48.423	25.441	9.459	967		91.605	51.948	28.861	9.929	867		105.190	57.089	35.013	12.138	950	
329	318	7	—	4		326	313	9	—	4		329	318	7	—	4	
8.600	8.160	200	—	240		8.499	8.015	262	—	222		9.705	9.208	308	—	189	
491	453	28	8	4		495	441	30	10	5		491	478	38	11	6	
11.350	9.561	945	619	225		14.377	11.593	1.642	913	229		13.892	10.205	1.868	1.527	292	
12	1	4	7	—		14	1	5	8	—		15	2	4	9	—	
1.764	31	901	832	—		2.221	22	1.170	1.029	—		2.980	119	1.593	1.358	—	
58	8	—	47	3		56	8	—	50	8		57	8	—	51	3	
5.248	69	—	5.139	40		6.549	177	—	6.325	47		7.708	232	—	7.423	53	

IV. А. 2. Порайонныя данныя о числѣ заводовъ, выкуреномъ винѣ, объ
 Nombre de distilleries, production d'alcool, quantités des substances employées et con

Районы, губернии и областн. Régions, gouvernements, territoires, provinces.	Периоды. Périodes.	Число заводовъ. Nombre de distilleries.					Площадь пашни при заводахъ: Etendue des terres arables annexées aux distilleries:		Количество Quantité										
		Всего. Total.	Въ томъ числѣ: Y compris:				Сельскохозяйственныхъ. D. agricoles.	Сыпныхъ. D. mûtes.	Раци. Seigle.	Кукурузы. Maïs.	Пшеницы. Froment.	Прочей муки. Farine de millet.	Ячменной муки. Farine d'orge.						
			Сельскохозяйственныхъ. D. agricoles.	Сыпныхъ. D. mûtes.	Промышленныхъ. D. industrielles.	Дрожжевыхъ. D. avec fabrication de la levûre.								П	У	Д	О		
Центрально-земледѣльческій. Centre agricole.																			
(Губернии: Курская, Орловская, Тульская, Рязанская, Тамбовская и Воронежская. Gouvernements: Koursk, Orel, Toula, Riazan, Tambow et Voroneje).	1909-10	263	177	68	15	3	234.785	96.408	854.199	118.335	56.764	240.408	21.376						
	1910-11	288	194	77	14	3	223.118	103.862	498.580	37.389	9.994	128.894	3.133						
	1911-12	311	228	64	16	3	250.255	90.990	856.072	120.917	8.793	136.329	—						
	1912-13	329	252	63	11	3	266.334	90.130	1.467.359	1.846.865	27.411	694.287	9.041						
	1913-14	344	262	66	13	3	257.476	99.855	2.269.665	1.681.528	126.550	1.092.082	74.689						
Средневольтскій. R. du cours moyen du Volga.																			
(Губернии: Саратовская, Симбирская, Пензенская, Казанская, Нижегородская и Уфимская. Gouvernements: Saratow, Simbirsk, Penza, Kazan, Nijni-Novgorod et Oufa).	1909-10	189	148	31	4	0	194.788	62.440	925.801	19.886	892	198.985	15.402						
	1910-11	200	162	29	4	5	223.093	45.040	1.305.774	19.580	39.882	70.225	1.190						
	1911-12	223	189	20	9	5	249.415	36.703	896.266	560.811	3.174	40.888	—						
	1912-13	251	205	33	8	5	253.628	55.390	2.508.058	98.186	—	380.472	258						
	1913-14	274	212	45	12	5	264.670	70.357	1.948.117	71.547	78.696	591.253	1.147						
Нижневольтскій. R. du bas-Volga.																			
(Губернии: Самарская и Оренбургская. Gouvernements: Samara et Orenbourg).	1909-10	31	20	8	1	2	34.359	11.739	730.089	6.208	203.857	209.779	936						
	1910-11	31	21	7	1	2	34.561	10.691	999.585	2.643	277.481	115.677	7.914						
	1911-12	29	21	5	1	2	38.205	6.187	159.889	268.685	118.217	106.987	—						
	1912-13	31	18	10	1	2	26.062	18.905	1.293.719	15.526	363.281	232.398	—						
	1913-14	30	18	14	1	2	19.811	24.437	895.885	698	335.712	451.005	—						
Новороссійскій. Nouvelle Russie.																			
(Губ.: Бессарабская, Херсонская, Таврическая, Екатеринославская и Дюкская обл. Gouvernements: Bessarabie, Kherstone, Tauride, Iékaterinoslaw et Territ. des cosaques du Don).	1909-10	63	41	11	10	1	50.507	9.333	86.760	2.097.558	23.157	8.804	60.835						
	1910-11	68	46	9	18	1	63.204	6.915	37.155	2.545.021	7.696	1.149	6.798						
	1911-12	69	42	14	12	1	58.146	12.808	57.400	2.643.871	251	190	1.020						
	1912-13	71	44	15	11	1	61.215	14.861	87.484	3.488.721	19.115	1.499	17.089						
	1913-14	74	46	15	12	1	54.385	14.096	282.564	3.371.601	35.507	38.258	27.848						
Юго-Западнй. Sud-Ouest.																			
(Губернии: Волынская, Киевская и Подольская. Gouvernements: Volhynie, Kiew et Podolie).	1909-10	300	253	25	17	5	293.617	36.051	175.761	565.820	18.694	5.294	27.728						
	1910-11	306	246	38	19	5	293.513	40.980	218.926	390.753	8.891	2.848	—						
	1911-12	303	228	58	17	5	225.510	103.914	186.820	465.286	12.805	10.294	5.491						
	1912-13	298	238	37	18	5	241.620	80.625	228.112	1.684.673	105.790	209.501	5.587						
	1913-14	365	298	45	22	5	290.886	75.854	555.587	2.586.690	160.569	147.936	72.650						
Малороссійскій. Petite Russie.																			
(Губернии: Полтавская, Харьковская и Черниговская. Gouvernements: Poltava, Khar-kow et Tchernigow).	1909-10	231	190	37	4	—	158.892	55.228	141.791	306.114	19.431	51.607	181.239						
	1910-11	236	193	38	5	—	159.996	57.311	204.427	420.376	14.050	10.077	26.595						
	1911-12	235	171	61	3	—	148.006	73.020	143.114	416.987	23.122	3.560	2.508						
	1912-13	233	181	51	1	—	141.443	83.508	486.230	1.454.888	41.935	68.104	7.884						
	1913-14	236	184	49	3	—	146.794	63.912	1.415.706	1.980.299	194.635	105.102	96.058						

1) Съ перечисленіемъ зеленого солода въ муку, принимая 3 пуда солода за 2 пуда муки. En classant le malt vert avec
 2) Въ т. ч. и Астраханская губ. Y compris le gov. d'Astrakhan.
 3) Въ т. ч. и Холмская губ. Y compris le gov. Kholm.

употребленныхъ припасовъ и о потреблении спирта за 190⁹/₁₀—19¹³/₁₄ г.г.

summation d'alcool dans les diverses régions de l'Empire dans la période 190⁹/₁₀—19¹³/₁₄.

перекуранныхъ припасовъ.
des substances employées.

В	ь.	Р	о	u	d	s.	Картофеля. Pommes de terre.	Патоки. Mélasse.	Прочихъ припасовъ (кромя хмеля). Substances diverses autres que les céréales.	Количество выкуранныхъ спирта 40° по учету контрольного спирта. Quantités d'alcool distillé (en vedros à 40°) d'après le compte de l'appareil de contrôle.	Въ томъ числѣ выкуранныхъ спирта (въ вед. 40°) изъ заводовъ по производству спирта. Quantités d'alcool distillé (en vedros à 40°) dans les fabriques de mélasse (les chiffres de cette colonne sont déjà compris dans la colonne précédente).	Потреблено спирта въ вед- рахъ 40°. Consommation d'alcool en vedros à 40°.	Всего. Total x.	На 1 дуку населения общего иоса. Moyenne par habitant.
35,632	14,306	2,491,874	160,212	11,406	2,668,936	34,936,621	910,934	—	—	18,408,543	902,855	10,082,043	0,61	
53,049	3,411	3,052,466	284,294	8,629	3,862,289	42,166,285	1,021,643	—	—	20,564,698	1,070,970	10,602,648	0,63	
9,969	4,427	2,697,732	623,839	7,603	3,066,839	36,840,603	1,840,106	—	—	19,627,646	2,469,441	11,292,500	0,66	
37,882	7,469	2,940,809	768,879	24,686	6,734,358	31,624,060	1,687,679	—	—	20,255,766	1,878,063	12,138,597	0,70	
398,081	6,672	3,346,189	246,880	186,214	8,295,053	34,486,866	2,120,714	—	—	33,074,757	2,717,715	5,635,129	0,32	
211,634	31,359	1,581,850	21,178	1,784	2,480,690	20,459,016	—	—	—	11,054,637	—	8,298,077	0,71	
35,273	26,041	1,975,623	90,740	1,235	2,907,778	24,769,576	—	—	—	12,785,479	—	7,581,179	0,52	
4,197	19,321	1,542,830	89,874	108,697	2,251,781	19,508,396	—	—	—	8,565,042	—	7,993,000	0,54	
2,653	17,596	2,819,287	182,028	77,206	4,752,648	24,988,251	—	—	—	14,770,840	—	8,902,295	0,61	
6,320	14,672	2,745,752	56,785	13,717	4,547,844	34,751,825	—	—	—	18,544,610	—	4,603,222	0,31	
14,092	3,450	484,306	—	25	1,457,967	1,879,348	—	—	—	2,260,623	—	4,986,835	0,72	
7,437	4,867	482,682	—	8,497	1,746,089	1,081,731	—	—	—	2,416,845	—	3,970,443	0,65	
75	3,980	353,419	—	12,400	900,636	2,141,940	—	—	—	1,608,354	—	4,319,600	0,61	
—	995	568,555	15,680	5,570	3,298,141	1,346,780	—	—	—	2,861,855	—	4,718,360	0,66	
—	7,958	648,512	6,666	—	2,130,231	3,312,436	—	—	—	3,467,264	—	2,530,774	0,35	
9,450	18,306	448,240	—	357	2,604,053	96,418	369,700	—	—	3,122,711	369,024	11,002,548	0,76	
—	18,553	552,754	—	257	2,935,127	659,411	279,860	—	—	3,637,908	296,024	11,338,376	0,78	
—	17,512	557,445	6	5,185	3,096,138	641,295	635,673	—	—	3,928,533	927,209	11,065,000	0,74	
—	20,582	648,699	—	4,504	4,072,127	464,785	652,906	—	—	4,713,151	744,989	12,048,742	0,78	
—	16,264	778,396	—	2,178	4,798,078	121,703	789,491	—	—	5,688,433	825,899	5,909,251	0,37	
—	215,520	1,127,783	4,200	6,420	1,770,798	15,938,621	3,875,665	—	—	11,621,054	4,290,309	6,207,825	0,51	
1,128	194,052	1,811,222	—	7,738	2,031,817	25,898,244	4,982,846	—	—	16,660,416	5,901,454	6,881,697	0,53	
8,694	201,181	1,498,496	2,420	16,137	1,817,975	18,717,386	7,845,796	—	—	15,775,724	9,581,522	7,181,000	0,57	
10,019	198,897	1,396,275	—	437,984	3,755,858	13,966,839	6,761,869	—	—	14,064,121	7,429,591	7,688,237	0,60	
10,961	186,925	1,648,282	4,673	85,246	4,860,593	16,393,990	8,122,970	—	—	17,380,645	8,710,038	4,027,501	0,26	
1,118	589	1,200,836	5,760	2,626	1,460,883	16,892,570	1,002,490	—	—	9,474,193	2,106,915	5,240,637	0,53	
—	2,247	1,458,684	6,400	908	1,657,436	20,478,385	1,747,226	—	—	11,060,888	2,789,565	5,524,768	0,56	
—	1,959	1,409,944	13,106	3,329	1,547,677	19,530,709	3,348,002	—	—	12,451,360	5,442,670	5,955,400	0,59	
1,423	1,371	1,498,489	29,456	113,681	3,158,909	17,926,144	2,663,799	—	—	12,142,029	4,428,593	6,485,526	0,63	
35,132	2,996	1,684,120	3,550	24,118	4,980,327	15,167,174	2,977,079	—	—	12,683,299	4,840,741	3,165,155	0,31	

la farine à raison de 3 pouds de malt pour 2 pouds de farine.

Районы, губернии и области.	Периоды. Périodes.	Число заводов. Nombre de distilleries.					Площадь пашни при заводах. Etendue des terres arables annexées aux distilleries:		Количество Quantité				
		Всего. Total.	Въ томъ числѣ: Y compris:				Сельскохозяйственныхъ. D. agricoles.	Сыпучихъ. D. mixtes.	Рж. Seigle.	Кукурузы. Maïs.	Пшеницы. Froment.	Пресной муки. Farine de millet.	Земной муки. Farine d'orge.
			Сельскохозяйствен- ныхъ. D. agricoles.	Сыпучихъ. D. mixtes.	Промышленныхъ. D. industrielles.	Дрожжевыхъ. D. avec fabrication de la levure.							
Промышленный. Centre Industriel.													
(Губернии: Владимирская, Калужская, Костромская, Московская, Ярославская и Тверская. Gouvernements: Vladimir, Kalouga, Kostroma, Moscou, Iaroslaw et Tver).													
	1909-10	61	28	25	6	2	13,665	9,513	260,374	833,135	—	700	9,039
	1910-11	61	30	24	5	2	15,867	9,126	202,440	219,733	3,656	—	900
	1911-12	62	34	21	5	2	17,513	6,019	116,601	254,154	—	—	588
	1912-13	60	34	19	5	2	17,549	5,618	124,316	573,724	178	4,610	8,640
	1913-14	62	33	21	6	2	15,539	7,301	366,220	763,795	20,449	35,440	2,845
Бѣлорусскій. Russie Blanche.													
(Губернии: Витебская, Могилевская, Минская и Смоленская. Gouvernements: Vitebsk, Moguliew, Minsk et Smolensk).													
	1909-10	486	465	12	—	8	268,832	6,730	171,065	443,539	1,257	7,129	1,529
	1910-11	495	473	15	—	7	261,732	6,412	194,599	180,272	176	1,925	—
	1911-12	499	480	11	1	7	258,599	4,973	195,467	205,905	—	—	—
	1912-13	502	484	8	1	9	267,249	2,743	644,174	505,447	3,066	2,332	2,628
	1913-14	505	480	16	1	8	266,811	7,310	818,379	856,625	—	440	10,059
Литовскій. Lithuanie.													
(Губернии: Виленская, Ковенская и Гродненская. Gouvernements: Vilno, Kovno et Grodno).													
	1909-10	222	211	1	3	7	144,865	300	149,823	63,291	—	270	889
	1910-11	223	208	5	2	8	141,314	2,584	126,898	70,383	—	368	—
	1911-12	228	208	2	5	7	141,125	1,940	127,916	61,504	—	887	—
	1912-13	223	209	3	2	9	137,684	4,080	265,696	192,373	10,018	—	280
	1913-14	225	212	3	2	8	140,885	1,088	172,656	464,844	9,968	—	2,355
Приозерный. Région des lacs.													
(Губернии: Новгородская, Петроградская и Псковская. Gouvernements: Novgorod, Petrograd et Pskow).													
	1909-10	37	34	3	—	—	11,201	485	38,564	121,667	27	300	3,152
	1910-11	36	33	3	—	—	11,071	679	16,798	50,893	—	—	508
	1911-12	36	33	3	—	—	10,887	754	14,801	50,545	—	—	456
	1912-13	36	33	2	1	—	11,714	525	49,170	280,651	—	998	272
	1913-14	37	35	2	—	—	12,717	531	73,707	285,289	—	2,250	5,088
Прибалтійскій. Provinces Baltiques.													
(Губернии: Курляндская, Инфляндская и Эстляндская. Gouvernements: Courlande, Livonie et Esthonie).													
	1909-10	337	306	16	1	4	180,005	5,201	67,898	213,079	—	—	23,785
	1910-11	329	308	17	—	4	179,384	4,896	86,000	119,007	—	—	11,280
	1911-12	329	318	7	—	4	189,599	2,045	67,908	271,657	—	—	8,298
	1912-13	326	318	9	—	4	188,141	2,644	844,825	2,101,771	1,128	—	2,780
	1913-14	329	318	7	—	4	192,786	2,848	265,000	2,124,112	14,480	—	20,612
Приуральскій. Région de la chaîne de l'Oural.													
(Губернии: Вятская и Пермская. Gouvernements: Viatka et Perm).													
	1909-10	37	9	10	14	4	6,934	7,081	1,295,056	24,600	86,070	10,202	29,722
	1910-11	37	8	11	14	4	5,433	8,695	1,391,539	1,769	108,910	—	2,778
	1911-12	36	11	9	13	4	8,978	5,595	886,718	331,706	6,591	18,651	—
	1912-13	37	8	11	14	4	9,970	8,610	2,028,894	69,870	151,846	5,614	84
	1913-14	38	6	14	14	4	7,811	11,387	2,820,637	2,895	281,073	—	8,770
Сѣверный. Région du Nord.													
(Губернии: Архангельская и Вологодская. Gouvernements: Arkhangel et Vologda).													
	1909-10	7	2	3	2	—	747	451	91,055	20,672	95,303	—	2,080
	1910-11	7	2	3	2	—	747	451	100,190	69,585	8,472	—	380
	1911-12	7	2	3	2	—	747	529	52,357	107,202	—	—	810
	1912-13	7	2	3	2	—	767	529	92,349	87,273	5,080	—	1,450
	1913-14	7	2	3	2	—	747	529	139,914	124,805	10,096	—	1,082
Итого по Европейской Россіи. . . .													
	1909-10	2,254	1,885	250	77	42	1,588,197	300,955	4,488,886	4,824,398	504,952	738,163	327,162
	1910-11	2,317	1,924	273	79	41	1,613,043	298,082	5,890,801	4,127,595	479,208	831,808	61,419
	1911-12	2,361	1,960	277	84	40	1,592,265	345,467	2,712,174	5,756,180	172,963	817,106	12,666
	1912-13	2,404	2,021	264	75	44	1,617,376	367,668	9,564,886	12,884,963	728,768	1,539,810	55,873
	1913-14	2,526	2,096	300	88	42	1,671,268	379,065	11,554,247	14,784,978	1,214,725	2,408,781	818,696
Totaux pour la Russie d'Europe. . . .													

*) Въ т. ч. и Олонеккая губ. Y compris le gouv. Olonez.

перекуренныхъ припасовъ.
des substances employées.

В	Д.	Р	О	У	Д	С.											
Осеакоф муш. Farine d'avoine.	Сорода сугоро. Malt sec.	Сорода азеланго. Malt vert.	Кракмала. Amidon.	Разныхъ хлѣбныхъ припасовъ. Céréales diverses.	Всего хлѣбныхъ припасовъ. Totaux des céréales.	Картофели. Pommes de terre.	Нароки. Mélasse.	Прочихъ припасовъ кроме хлѣбныхъ и сѣчныхъ. Autres que les céréales.	Количество выкуренаго спирта (въ вед. 40°) по учету контрольного счета. Quantités d'alcool distillé (en vedros à 40°) dans le compte de l'appareil de contrôle.	Въ томъ числѣ выкуренаго спирта (въ вед. 40°) на нарочныхъ заводахъ. Quantités d'alcool distillé (en vedros à 40°) dans les fabriques de mélasse (les chiffres de cette colonne sont déjà compris dans la colonne précédente).	Всего. Total.	Итогъ выкуренаго спирта по усреднен- ной таблицѣ.	Потреблено спирта въ на- рахъ 40°. Consommation d'alcool en vedros à 40°.				
21.760	15.588	659.613	—	78.964	1.666.949	2.864.645	—	—	2.472.834	—	9.466.119	0,82					
19.068	21.504	728.953	—	86.068	1.086.004	5.069.001	—	—	2.748.716	—	10.218.694	0,87					
15.798	18.505	968.615	1.840	108.857	760.976	4.246.250	—	—	2.426.362	—	10.972.200	0,92					
13.886	11.112	628.467	—	240.879	1.891.690	3.709.388	—	—	2.584.687	—	11.894.894	0,84					
13.679	58.970	661.606	101.704	988	1.800.155	2.871.187	—	—	2.743.824	—	6.345.086	0,46					
12.188	64.485	1.581.477	546	5.703	1.769.249	21.528.597	—	—	9.981.788	—	8.678.592	0,42					
4.863	45.274	1.802.172	6.781	28.249	1.658.088	25.044.774	—	—	10.795.446	—	3.940.994	0,44					
7.668	38.888	1.752.449	3.455	26.241	1.640.924	23.915.824	13.328	—	10.794.889	29.586	4.485.900	0,49					
3.358	17.881	183.008	2.896	27.985	2.535.042	22.598.821	—	—	10.542.243	—	5.021.000	0,55					
8.182	42.566	1.897.589	1.986	1.237	3.004.450	22.081.323	—	—	11.074.013	—	2.616.216	0,27					
2.515	48.882	842.481	—	10.939	893.693	10.566.928	27.815	205	4.781.662	26.694	1.807.718	0,32					
—	88.356	1.058.253	—	28.002	965.115	13.561.594	—	—	5.928.064	21.823	1.901.801	0,33					
—	115	10.552	861.681	1.024	26.767	10.889.502	59.410	170	4.699.678	62.414	2.040.800	0,35					
—	7.327	962.293	—	38.220	1.155.892	11.679.658	30.827	288	5.210.519	52.947	2.236.648	0,38					
—	120	50.183	881.225	—	2.500	1.256.826	10.991.721	81.747	5.126.598	50.149	1.225.854	0,20					
2.607	586	94.054	—	—	229.606	962.442	—	—	386.381	—	5.594.812	0,89					
2.717	606	110.500	—	—	145.189	1.550.504	—	—	709.374	—	6.064.986	0,95					
2.932	772	100.012	—	—	136.181	1.401.816	—	—	661.951	—	6.557.900	1,05					
698	8	108.887	—	—	354.982	982.057	—	—	720.348	—	7.205.920	1,09					
972	507	117.326	—	6.841	452.356	810.604	—	—	760.749	—	8.798.436	0,44					
3.490	21.084	1.585.987	—	37.238	1.428.810	19.987.757	—	—	8.599.557	—	1.784.827	0,67					
3.798	13.969	1.719.182	—	43.167	1.428.812	22.895.418	—	—	9.815.539	—	1.912.095	0,71					
9.011	18.108	1.584.628	—	88.208	1.431.236	19.740.878	—	—	8.600.588	—	2.068.000	0,76					
760	17.181	1.426.769	—	39.594	3.458.898	13.754.169	—	—	8.499.278	—	2.856.180	0,81					
2.800	57.716	1.494.392	—	1.249	3.482.520	16.516.971	—	—	9.704.722	—	1.210.404	0,41					
179.444	132.934	330.402	—	11.125	1.969.421	2.088.489	—	—	2.851.836	—	8.885.075	0,52					
92.278	181.146	391.849	—	7.650	2.005.291	2.641.934	—	—	3.129.723	—	8.745.175	0,49					
58.596	104.474	846.803	—	598	1.698.183	2.091.996	—	—	2.497.209	—	3.921.200	0,51					
36.821	101.251	509.686	—	1.018	2.735.183	1.486.120	—	—	8.456.385	—	4.175.468	0,58					
67.174	120.868	509.560	—	—	8.086.120	2.578.808	—	—	4.808.436	—	2.470.388	0,32					
5.055	2.887	88.708	—	—	242.856	81.132	—	—	350.782	—	1.078.095	0,52					
—	2.858	38.501	—	—	203.819	78.087	—	—	244.020	—	1.121.862	0,54					
3.462	2.880	82.670	—	—	187.991	147.507	—	—	254.545	—	1.267.600	0,59					
—	8.111	40.967	—	—	316.555	65.282	—	—	280.087	—	1.859.092	0,72					
—	8.121	58.625	—	—	314.748	98.116	—	—	377.973	—	784.889	0,40					
498.985	568.836	12.427.559	191.896	166.587	20.598.856	147.727.573	6.186.604	205	85.416.051	7.694.297	78.060.298	0,62					
219.111	502.904	15.178.841	888.215	210.850	21.827.299	186.379.944	8.054.961	158	100.886.814	10.079.836	74.799.888	0,62					
115.447	487.849	12.996.214	784.564	358.582	19.276.307	159.388.880	18.671.989	170	92.889.626	17.667.756	79.089.500	0,66					
106.985	399.171	14.896.186	948.929	1.010.822	36.684.278	144.591.804	11.797.080	233	100.104.254	14.625.483	86.029.954	0,67					
543.371	564.358	16.416.524	422.144	278.781	43.004.111	160.188.719	13.992.001	537	114.895.263	17.144.082	44.267.250	0,34					

Районы, губернии и области. Régions, gouvernements, territoires, provinces.	Периоды. Périodes.	Число заводовъ. Nombre de distilleries.					Площадь пашни при заводахъ. Etendue des terres arables annexées aux distilleries.		Количество Quantité					
		Всего. Total.	Въ томъ числѣ: Y compris:				Сельскохозяйственныхъ. D. agricoles.	Сѣвпашныхъ. D. mixtes.	Ржи. Seigle.	Кукурузы. Maïs.	Пшеницы. Froment.	Просеяной муки. Farine de millet.	Ячменной муки. Farine d'orge.	
			Сельскохозяйственныхъ. D. agricoles.	Сѣвпашныхъ. D. mixtes.	Промышленныхъ. D. industrielles.	Дрожжевыхъ. D. avec fabrication de la levure.								II
Привислинскія. Pologne. (Губернии: Варшавская, Калшиска, Келленская, Ломжинская, Люблинская, Петроковская, Плоцкая, Радомская, Сувалкская и Сѣдлецкая. Gouvernements: Varsovie, Kalich, Keltze, Lomja, Lubline, Petrokov, Ploisk, Radom, Souvalki et Sedletz).	1909-10	498	469	18	8	3	398.446	8.480	51.974	47.374	—	—	—	—
	1910-11	499	471	19	5	4	387.377	10.601	61.817	56.096	—	—	—	—
	1911-12	491	458	26	8	4	316.352	24.590	430.749	166.224	—	—	—	—
	1912-13	495	441	39	10	5	311.520	32.392	482.325	141.564	35.640	540	801	
	1913-14	431	376	38	11	6	254.872	32.447	634.925	164.219	217.459	9.314	25.790	
Сѣверный Кавказъ. Caucase du Nord. (Области: Кубанская и Терская и губ. Ставропольская. Territ. des cosaques du Kouban, des cosaques du Terek, et g. Stavropol).	1909-10	9	1	3	5	—	2.560	5.559	1.487	990.149	323	1.780	15.541	
	1910-11	11	—	4	7	—	—	7.882	19.358	1.865.867	12.040	870	—	
	1911-12	11	—	4	7	—	—	7.522	1.897	1.442.613	—	—	—	
	1912-13	13	1	4	8	—	1.240	6.482	414	1.789.425	13.330	8.190	—	
	1913-14	14	1	4	9	—	1.240	6.482	2.441	2.254.850	—	1.860	—	
Закавказскій край. Transcaucase. (Губ.: Тифлисская и Кутаисская. Tiflis et Koutais).	1909-10	1	1	—	—	—	620	—	—	21.420	—	—	—	
	1910-11	1	1	—	—	—	620	—	—	38.656	—	—	—	
	1911-12	1	1	—	—	—	825	—	—	26.396	—	—	—	
	1912-13	1	—	1	—	—	—	825	—	46.898	—	—	—	
	1913-14	1	1	—	—	—	—	825	—	46.848	—	—	—	
Восточная Сибирь. Sibirie Orientale. (Губ.: Енисейская и Иркутская. Iénisséï et Irkoutsk).	1909-10	15	—	—	14	1	—	—	889.422	18.971	13.811	—	—	
	1910-11	16	—	—	15	1	—	—	733.389	—	5.220	—	—	
	1911-12	16	—	—	15	1	—	—	755.693	118.366	41.526	57.886	2.488	
	1912-13	17	—	—	16	1	—	—	1.070.221	—	48.822	8	8.640	
	1913-14	17	—	—	16	1	—	—	845.694	—	236.019	—	28.044	
Западная Сибирь. Sibirie Occidentale. (Акмолдинская и Семипалатинская обл., Тобольская и Томская губ. Prov. d'Akmoïlinsk, » de Sémipalatinsk et g. Tobolsk, Tomsk).	1909-10	28	2	—	24	2	1.980	—	1.142.450	—	1.011.767	95.290	25.461	
	1910-11	28	2	—	24	2	1.930	—	1.248.919	—	921.318	147.918	27.244	
	1911-12	27	3	—	22	2	2.465	—	908.596	73.074	579.360	206.588	16.218	
	1912-13	28	3	—	23	2	2.465	825	1.433.311	6.000	1.418.551	61.350	36.685	
	1913-14	29	3	—	24	2	2.515	—	1.477.673	—	2.130.278	8.469	102.514	
Приамурскій край. Région de l'Amour. (Амурская, Забайкальская и Приморская обл. Prov. de l'Amour, Transbaïkalie et Prov. Maritime).	1909-10	6	—	—	6	—	—	—	242.667	118.941	30.646	—	—	
	1910-11	7	—	—	7	—	—	—	173.654	140.897	101.482	—	4.298	
	1911-12	7	—	—	7	—	—	—	357.804	185.834	181.985	—	27.084	
	1912-13	8	—	—	8	—	—	—	383.211	173.157	210.666	—	—	
	1913-14	8	—	—	8	—	—	—	197.512	178.760	124.919	—	10.175	
Туркестанскій край. Turkestan. (Сыр-Дарьинская обл. Семирѣчская » Prov. du Syr-Daria, » de Sémiretchie).	1909-10	5	—	1	4	—	—	82	—	980	187.848	—	—	
	1910-11	3	—	—	3	—	—	—	—	—	129.414	—	—	
	1911-12	3	—	—	3	—	—	—	—	—	139.272	—	—	
	1912-13	3	—	—	3	—	—	—	—	—	137.320	—	—	
	1913-14	3	—	—	3	—	—	—	—	—	148.823	—	—	
Всего по Имперіи .	1909-10	2.816	2.358	272	138	48	1.931.753	315.076	6.838.256	6.004.813	1.729.347	830.233	368.194	
	1910-11	2.882	2.398	296	140	48	1.952.970	320.564	7.623.388	5.723.931	1.648.627	480.591	92.956	
	1911-12	2.917	2.417	307	146	47	1.911.907	377.579	5.161.703	7.773.687	1.115.076	581.580	58.464	
	1912-13	2.969	2.466	308	143	52	1.932.601	407.367	12.934.868	14.541.947	2.593.097	1.604.893	96.493	
Totaux pour l'Empire.	1913-14	3.029	2.477	342	159	51	1.930.720	417.994	14.712.483	17.409.455	4.067.223	2.423.203	479.921	

1) Въ т. ч. остальными, непоименованными губ. и обл. Закавказья, Сибири и Туркестана.
Y compris les gouv. du Caucase, de la Sibirie et du Tourkestan non indiqués dans ce tableau.

перскуренныхъ припасовъ.
des substances employées.

В	Т.	Р	О	У	Д	С.	Прочихъ припасовъ Substances diverses autres que les céréales.	Концентрація накуренного спирта (въ вѣс. 40° по урочу конгресснаго суданнаго d'alcool distillé (on vendras à 40° d'après le compte de l'appareil de contrôle.	Въ томъ числѣ накуренного спирта (въ вѣс. 40° по урочу конгресснаго суданнаго d'alcool distillé (on vendras à 40°) dans les fabriques de mélasses (les chiffres de cette colonne sont déjà compris dans la colonne précédente).	Погрѣблено спирта въ ве- сахъ 40°. Consumation d'alcool en vedras à 40°.	В с е р о . T o t a l . На 1 тысячу населения оборою года. Moyenne par habitant.	
—	11.172	2.019.536	—	21.410	1.478.288	33.726.249	350.529	3.190	14.807.898	298.166	4.871.652	0,34
—	8.553	2.167.450	—	24.889	1.526.824	86.838.288	568.471	887	15.816.224	500.138	5.311.888	0,37
—	11.608	1.546.164	13.809	28.802	1.631.789	23.021.915	1.189.410	1.628	11.850.009	1.468.890	5.559.600	0,37
97	10.590	1.845.187	63.564	88.847	2.054.092	81.224.379	1.465.538	1.947	14.376.671	2.159.016	5.748.793	0,37
210	29.110	1.840.866	—	44.766	2.352.906	27.480.989	2.167.270	—	13.892.344	2.615.941	2.967.493	—
—	504	184.737	—	2.311	1.185.258	—	—	—	1.245.711	—	3.619.245	0,72
—	946	247.358	—	9.300	1.573.196	—	—	—	1.718.047	—	3.558.083	0,68
—	20	235.181	—	—	1.601.127	—	—	—	1.782.514	—	3.475.100	0,65
—	16	293.147	—	—	2.001.806	—	300	—	2.163.921	—	3.922.320	0,68
—	15	378.431	—	—	2.511.031	—	—	188.800	2.921.602	267.567	1.931.943	—
—	—	—	—	—	34.292	—	—	—	—	27.476	—	—
—	—	4.808	—	—	39.512	—	—	—	—	41.768	—	—
—	—	8.784	—	—	80.188	—	—	—	—	81.755	—	—
—	—	5.658	—	—	54.645	—	—	—	—	57.225	—	—
—	—	11.711	—	—	55.136	—	—	—	—	57.690	—	—
—	—	12.432	—	—	—	1.332	—	—	—	—	—	—
805	42.641	116.916	—	1.461	1.044.555	14.940	—	—	1.066.085	—	—	—
2.876	42.116	172.478	—	291.965	1.194.001	137.924	—	—	1.265.356	—	—	—
1.770	36.082	218.825	—	51.648	1.211.352	410.700	—	—	1.374.688	—	—	—
12.330	34.282	265.987	—	—	1.344.821	569.826	—	—	1.509.797	—	—	—
64.690	31.024	295.598	—	—	1.397.528	728.956	—	—	1.652.527	—	—	—
20.696	69.105	470.775	—	—	2.678.849	148.962	—	—	2.777.015	—	—	—
45.242	44.556	514.307	—	—	2.778.064	101.999	—	—	2.895.964	—	—	—
13.576	21.199	457.547	5.738	—	2.129.508	646.566	—	—	2.331.176	—	—	—
27.093	24.827	724.524	5.500	410	3.496.547	663.189	—	—	3.658.182	—	—	—
35.486	21.608	873.922	—	—	4.358.837	577.620	—	—	4.502.501	—	—	—
—	11.726	116.190	—	311.184	792.624	9.324	—	—	826.510	—	—	—
—	21.906	131.282	—	445.794	975.584	7.801	—	—	1.027.097	—	—	—
10.820	6.386	204.279	—	376.398	1.282.177	80.917	—	—	1.357.100	—	—	—
1.080	7.079	184.096	—	237.152	1.135.676	48.521	—	—	1.197.615	—	—	—
—	6.267	205.772	—	605.482	1.260.296	19.210	—	—	1.368.165	—	—	—
—	5.913	33.308	—	20.695	298.471	—	—	—	—	274.677	—	—
—	4.826	18.690	—	—	145.500	—	—	—	—	162.038	—	—
—	7.304	19.586	—	—	159.800	26.998	—	—	—	184.937	—	—
—	6.482	19.908	—	—	157.074	22.178	—	—	—	165.070	—	—
—	6.362	19.971	—	—	183.499	8.566	—	—	—	187.175	—	—
519.986	709.897	15.373.824	191.896	523.648	27.985.988	181.627.043	6.537.133	3.395	106.441.433	7.992.463	90.320.600	0,56
267.229	625.509	18.434.170	398.215	984.884	30.128.780	223.465.956	8.623.832	1.025	123.313.108	10.579.974	92.573.200	0,56
141.613	520.088	15.633.554	753.909	810.330	27.372.157	183.570.046	14.930.725	1.798	111.252.095	19.981.732	87.740.300	0,58
147.540	481.947	18.231.646	1.018.293	1.337.231	46.910.739	177.114.675	13.262.615	2.180	123.250.735	16.784.499	105.968.911	0,63
643.757	658.936	20.043.311	422.144	924.029	55.103.359	188.945.392	16.347.571	537	139.475.267	19.927.540	53.229.742	0,33

1900-10 г. — 3.769.407; 1910-11 г. — 8.603.268; 1911-12 г. — 6.635.100;
1912-13 г. — 10.276.306; 1913-14 г. — 4.300.065.
1909-10 г. — 0,85; 1910-11 г. — 0,68; 1911-12 г. — 0,55;
1912-13 г. — 0,37; 1913-14 г. — 0,26.

IV. А. 3. Погубернскія данныя о числѣ заводовъ, выкуренномъ винѣ, объ
 Nombre de distilleries, production d'alcools, quantités de substances employées

Районы, губернии и области. Régions, gouver- nements, territo- res, provinces.	Периодъ. Périodes.	Число заводовъ. Nombre de distilleries.		Площадь пашни при заводахъ: Etendue des terres arables annexées aux distilleries:		Количество Quantité							
		Всего. Total.	Сельскохозяйствен- ныхъ. D. agricoles.	Съёмныхъ. D. mixtes.	Промышленныхъ. D. industriels.	Дрожжевыхъ. D. avec fabrication de la levûre.	Сельскохозяйствен- ныхъ. D. agricoles.	Съёмныхъ. D. mixtes.	Ржи. Seigle.	Кукурузы. Maïs.	Пшеницы. Froment.	Прочей муки. Farine de millet.	Ячменной муки. Farine d'orge.
Центрально-земле- дѣльческий. Centre agricole.													
Курская Koursk.	1909-10 1910-11 1911-12 1912-13 1913-14	40 42 44 46 45	27 25 23 32 33	10 14 16 12 9	2 2 4 2 2	1 1 1 1 1	43.230 40.950 38.934 46.587 46.040	6.266 9.024 13.151 6.724 7.225	45.190 47.984 45.409 122.627 281.519	17.200 17.300 12.380 388.157 281.820	20.740 — 3.759 6.660 54.848	8.378 31.608 1.826 51.408 88.498	— — — — 35.943
Орловская Orël.	1909-10 1910-11 1911-12 1912-13 1913-14	45 51 55 59 62	30 38 44 49 52	12 12 10 10 10	1 1 1 1 1	— — — — —	37.023 41.369 45.008 51.565 44.397	8.975 10.108 7.938 7.574 11.731	59.846 10.108 84.389 83.728 291.878	14.940 1.005 16.388 416.159 696.646	— — — 6.923 12.908	3.120 — 8.375 96.631 172.713	— — — — —
Тульская Toula.	1909-10 1910-11 1911-12 1912-13 1913-14	56 68 74 80 84	89 44 58 68 68	14 17 13 16 15	3 2 3 1 1	— — — — —	50.732 50.890 67.361 61.765 65.931	14.095 15.643 10.535 12.516 13.187	52.750 43.881 46.878 213.642 844.033	6.151 — 8.368 728.351 556.708	— — — 3.269 10.163	— 60 2.200 35.541 237.690	— — — 185 27.888
Рязанская Riazan.	1909-10 1910-11 1911-12 1912-13 1913-14	38 40 41 42 44	30 31 34 36 36	5 6 4 4 6	3 3 2 2 2	— — — — —	32.171 32.521 35.060 34.174 34.701	2.531 4.406 2.257 4.109 4.324	69.582 116.718 89.473 186.444 221.703	7.074 — 1.680 129.745 72.119	— 2.304 — 1.795 6.394	3.342 2.280 — 89.326 171.182	— — — — —
Тамбовская Tambow.	1909-10 1910-11 1911-12 1912-13 1913-14	55 59 65 67 74	84 37 46 48 52	16 17 15 15 13	4 3 3 3 3	1 1 1 1 1	49.157 34.203 40.370 41.792 43.334	18.883 13.777 15.138 16.146 19.221	79.648 152.149 58.513 488.859 188.601	1.926 — 3.785 117.570 47.755	— — — 3.114 19.440	3.850 — 2.586 100.579 200.966	— — — — —
Воронежская Voroneje.	1909-10 1910-11 1911-12 1912-13 1913-14	31 33 32 35 35	17 19 23 24 21	11 11 6 7 9	2 2 2 3 4	1 1 1 1 1	22.463 23.155 23.557 24.500 23.013	45.658 45.900 42.281 42.731 44.187	47.183 20.931 37.861 372.559 526.931	66.144 18.994 77.816 68.682 26.480	36.024 7.690 5.024 5.060 34.797	221.718 94.686 126.892 260.202 221.188	21.876 2.818 — — 10.858
Средневольтский. Région du cours moyen du Volga.													
Саратовская Saratow.	1909-10 1910-11 1911-12 1912-13 1913-14	25 25 28 35 41	20 22 27 28 31	3 2 2 2 8	— 1 1 1 2	2 1 2 2 2	39.225 40.461 46.004 55.161 53.938	12.541 1.700 1.839 4.237 11.309	89.704 110.254 59.084 244.322 438.368	7.699 3.961 303.884 28.990 8.475	212 — 554 — 2.744	118.584 41.254 17.007 222.791 189.089	15.069 1.190 — 258 927
Симбирская Simbirsk.	1909-10 1910-11 1911-12 1912-13 1913-14	49 43 56 65 71	38 45 54 60 64	3 4 1 3 4	1 1 1 2 3	— — — — —	39.738 56.722 64.219 64.754 67.757	10.011 3.324 4.000 7.702 9.562	111.990 74.887 39.939 192.559 139.171	— — 23.100 2.430 —	— 24.492 2.200 — 34.072	5.995 — 3.402 16.111 22.652	— — — — —
Пензенская Penza.	1909-10 1910-11 1911-12 1912-13 1913-14	65 68 77 86 88	54 57 64 69 81	10 10 7 14 12	— 1 5 3 5	1 1 1 1 1	67.884 69.933 78.966 77.770 83.803	30.813 31.215 25.292 34.073 33.033	114.986 129.154 122.105 384.070 285.960	4.638 2.845 8.761 25.339 49.881	— 2.025 420 — 21.061	— 3.280 11.378 131.657 141.887	— — — — —
Казанская Kazan.	1909-10 1910-11 1911-12 1912-13 1913-14	20 21 21 21 21	12 18 18 12 12	4 4 4 5 5	2 2 2 2 2	2 2 2 2 2	22.423 28.144 22.729 21.067 20.091	2.576 2.576 2.595 5.057 5.057	285.067 326.957 34.178 704.770 582.396	7.594 12.774 100.775 31.421 18.191	— 14.365 — — —	2.150 280 1.521 1.422 13.123	338 — — — 290

1) Съ перечисленіемъ зеленого солода въ муку, принималъ 3 пуда солода за 2 пуда муки.
 En classant le malt vert avec la farine à raison de 3 pouds de malt pour 2 pouds de farine.

употребленных припасов и о потреблении спирта за 19⁰⁹/₁₀—19¹³/₁₄ г.г.
et consommation d'alcool dans la période 19⁰⁹/₁₀—19¹³/₁₄ par gouvernements.

перекуренных припасов.
des substances employées.

Опиевой муки. Farine d'opium.	Солода сухого. Malt sec.	Солода зеленого. Malt vert.	Крахмала. Amidon.	Разныхъ хлѣбныхъ припасовъ. Autres céréales diverses.	Всего хлѣбныхъ припасовъ (только изъ céréales).	Картофеля. Pommes de terre.	Патоки. Mielasse.	Прочихъ припасовъ (кроме хлѣба). Autres que les céréales.	Количество выкуреннаго спирта (въ вед. 40°) по учету контрольного аппарата. Quantité d'alcool distillé (en vedros à 40°) d'après le compte de l'appareil de contrôle.	То же количество выкуреннаго спирта (въ вед. 40°) изъ паточныхъ заводоухъ. Quantité d'alcool distillé (en vedros à 40°) des usines de mélasse.	Потреблено спирта въ ведрахъ 40°. Consommation d'alcool en vedros à 40°.	Всего употреблено спирта на одного жителя. Moyenne par habitant.
в в о у д с.												
—	11.967	257.852	468	122	275.967	3.963.088	855.820	—	2.697.400	880.854	1.753.572	0,58
—	2.206	327.600	1.392	821	319.976	4.927.248	962.819	—	3.150.290	1.027.597	1.942.194	0,63
—	3.182	275.232	3.537	896	255.987	3.971.991	1.665.012	—	3.350.259	2.038.393	2.065.900	0,66
1.020	4.712	296.298	8.069	7.462	796.540	3.196.855	1.593.062	—	3.974.411	1.628.408	2.182.120	0,82
9.048	5.433	391.842	—	30.864	694.998	3.058.818	1.930.615	—	3.549.919	1.990.310	1.051.599	0,32
5.798	98	283.990	160	9.428	289.182	4.814.782	—	—	2.357.911	—	1.561.750	0,61
8.090	25	395.385	4.113	7.564	392.449	5.917.821	—	—	2.708.526	—	1.739.826	0,66
4.135	255	384.165	11.508	6.390	349.105	5.014.433	93.196	—	2.501.258	267.689	1.876.700	0,70
831	90	387.957	11.288	11.160	897.228	4.351.050	39.037	—	2.849.941	205.048	2.001.121	0,73
30.557	35	488.646	3.540	20.007	1.517.982	3.440.578	58.633	—	2.858.386	274.225	984.114	0,34
12.151	—	552.286	70.065	1.606	510.912	8.375.014	—	—	4.116.507	—	1.877.404	0,77
8.610	—	710.625	169.554	—	689.855	9.376.831	—	—	4.470.713	—	1.459.938	0,63
—	—	698.918	258.790	—	782.850	9.654.925	24.250	—	4.378.287	114.398	1.935.000	0,87
19.710	—	698.582	408.745	4.898	1.338.212	6.394.978	—	—	4.349.487	—	1.867.370	0,90
307.789	—	819.810	85.398	78.077	2.691.803	6.514.957	—	—	5.074.894	—	820.295	0,48
5.960	—	277.883	51.047	22	322.282	3.680.837	—	—	1.926.324	—	1.877.112	0,57
175	—	358.146	38.833	—	399.119	4.788.925	—	—	2.292.297	—	1.897.414	0,60
—	49	323.764	56.536	—	393.580	4.308.095	—	—	2.088.549	—	1.466.800	0,56
1.197	72	351.568	121.563	911	473.042	3.506.130	—	—	2.057.394	—	1.554.356	0,58
32.774	—	379.053	96.402	768	844.054	3.773.782	—	—	2.243.955	—	683.950	0,25
9.707	2.801	794.968	89.472	228	626.120	10.790.667	55.614	—	5.250.911	41.501	2.151.684	0,68
81.489	1.080	681.688	76.352	244	858.716	12.308.764	55.824	—	5.720.656	43.373	2.109.454	0,61
4.211	298	798.221	291.488	437	849.365	11.960.574	57.648	—	5.898.528	48.031	2.282.100	0,65
10.712	1.670	809.400	218.294	255	1.480.498	10.861.119	55.590	—	5.558.295	49.609	2.435.997	0,69
10.873	610	921.324	71.435	602	1.149.438	18.622.108	286.466	—	6.779.958	548.150	1.125.427	0,32
2.068	—	374.940	—	—	644.473	3.312.253	—	—	2.090.937	—	1.860.271	0,55
4.741	100	399.022	—	—	425.174	4.387.176	—	—	2.220.234	—	1.931.827	0,61
1.623	644	327.422	1.530	—	489.202	2.831.195	—	—	1.610.740	—	2.026.500	0,58
4.552	925	428.019	—	—	998.928	3.813.930	—	—	2.273.355	—	2.297.436	0,64
7.045	594	461.005	—	2.896	1.127.620	4.026.623	—	—	2.570.845	—	1.017.744	0,36
36.620	7.198	225.788	—	—	425.874	2.852.784	—	—	1.638.579	—	2.162.975	0,70
5.110	4.865	288.360	—	492	326.155	3.172.207	—	—	1.574.650	—	1.879.686	0,60
42	1.121	214.400	1.410	65.086	485.131	2.197.908	—	—	1.860.380	—	1.910.600	0,61
210	1.831	856.860	—	1.600	735.914	3.551.571	—	—	2.149.475	—	2.195.361	0,69
—	—	445.890	—	—	984.113	4.803.403	—	—	2.907.670	—	1.193.077	0,35
17.794	740	271.515	—	—	317.498	3.566.387	—	—	2.008.471	—	1.041.786	0,54
1.132	—	391.824	—	420	380.647	3.054.042	—	—	2.488.201	—	953.795	0,30
1.512	268	810.674	11.737	30	283.294	3.938.887	—	—	1.690.632	—	1.005.200	0,30
—	—	426.631	28.944	45.000	563.198	5.307.965	—	—	2.780.386	—	1.090.395	0,54
—	4	830.184	9.694	43	625.748	8.716.229	—	—	4.320.493	—	580.595	0,28
27.948	1.061	614.861	21.178	96	578.192	9.966.647	—	—	4.620.507	—	1.173.768	0,65
12.968	1.388	771.044	77.818	112	743.518	11.738.784	—	—	5.321.925	—	1.135.971	0,62
720	594	571.735	63.208	64	583.406	8.918.491	—	—	3.990.951	—	1.261.500	0,65
414	12	352.484	108.684	—	1.214.097	11.788.600	—	—	5.834.930	—	1.349.250	0,72
2.350	12	915.083	47.051	—	1.158.473	18.858.079	—	—	1.648.366	—	624.293	0,38
88.538	10.003	217.980	—	90	539.085	1.870.394	—	—	1.258.133	—	1.256.974	0,46
11.181	6.686	242.092	—	—	593.617	2.240.692	—	—	1.403.764	—	1.190.599	0,41
678	7.456	195.117	—	—	293.092	2.074.611	—	—	1.057.413	—	1.855.410	0,48
732	7.975	260.178	—	—	317.797	1.788.940	—	—	1.648.366	—	728.571	0,25
746	5.804	308.950	—	12.074	848.525	1.260.956	—	—	1.808.714	—	—	—

Районы, губернии и области. Régions, gouvernements, territoires, provinces.	Периоды. Périodes.	Число заводовъ. Nombre de distilleries.							Площадь нашин при заводахъ: Etendue des terres arables annexées aux distilleries:		К о л и ч е с т в о Q u a n t i t é					
		Всего. Total.	Въ томъ числѣ: Y compris:					Сельскохозяйственныхъ. D. agricoles.	Саваннахъ. D. mixtes.	Ржи. Seigle.	Кукурузы. Maïs.	Пшеницы. Froment.	Персевой муки. Farine de millet.	Ячменной муки. Farine d'orge.		
			Сельскохозяйственныхъ. D. agricoles.	Саваннахъ. D. mixtes.	Промышленныхъ. D. industrielles.	Дрожжевыхъ. D. avec fabrication de la levûre.	Сельскохозяйственныхъ. D. agricoles.								Саваннахъ. D. mixtes.	II
Нижегородская . . . Nijni-Novgorod.	1909-10	11	7	3	1	—	6,722	1,604	22,594	—	180	—	—			
	1910-11	13	7	5	1	—	8,433	2,486	30,130	—	—	164	—			
	1911-12	15	12	2	1	—	10,594	983	1,264	—	—	—	4,806			
	1912-13	16	13	2	1	—	11,412	659	102,745	—	—	—	1,508			
1913-14	18	7	10	1	—	6,495	6,788	50,529	—	480	—	—				
Уфимская Oufa.	1909-10	25	17	7	—	1	19,001	4,895	801,710	—	—	71,646	—			
	1910-11	24	18	5	—	1	24,400	3,789	634,899	—	—	28,111	—			
	1911-12	24	19	4	—	1	24,313	1,984	145,691	229,291	—	7,416	—			
	1912-13	25	18	6	—	1	25,464	3,862	874,594	4,406	—	4,185	—			
1913-14	25	17	6	1	1	22,586	4,608	451,694	—	15,279	158,048	—				
Нижневолжский. Région du bas-Volga.	1909-10	21	16	4	—	1	25,922	5,753	883,490	5,458	9,035	1,819	—			
	1910-11	21	16	4	—	1	22,979	7,847	487,901	2,843	20,790	—	7,914			
	1911-12	20	16	3	—	1	26,922	5,015	85,046	196,108	29,177	14,176	—			
	1912-13	21	14	6	—	1	17,547	13,636	586,020	14,722	19,440	62,732	—			
1913-14	20	11	8	—	1	15,070	15,395	291,043	659	—	102,988	—				
Оренбургская Orenbourg.	1909-10	10	4	4	1	1	8,437	5,986	396,599	750	194,822	207,954	986			
	1910-11	10	5	3	1	1	11,582	2,844	511,684	—	256,891	115,677	—			
	1911-12	9	5	2	1	1	11,288	1,172	74,793	67,529	89,040	92,721	—			
	1912-13	10	4	4	1	1	8,515	5,269	757,699	904	343,841	169,661	—			
1913-14	10	2	6	1	1	4,741	9,042	604,842	—	885,742	348,967	—				
Новороссійскій. Nouvelle Russie.	1909-10	20	12	5	3	—	11,911	3,539	5,212	729,238	—	—	184			
	1910-11	20	13	3	4	—	13,624	2,013	7,365	606,590	—	—	—			
	1911-12	19	9	7	3	—	9,977	4,285	7,852	596,365	—	—	102			
	1912-13	20	9	8	3	—	10,776	5,004	5,475	975,594	2,461	60	—			
1913-14	20	10	7	3	—	11,407	4,874	6,233	1,159,781	20,270	—	13,913				
Херсонская Khersonne.	1909-10	28	21	3	3	1	18,779	1,384	58,474	626,161	28,157	6,458	59,591			
	1910-11	31	24	1	5	1	25,575	890	7,383	823,573	7,896	980	3,538			
	1911-12	32	23	4	4	1	21,371	6,715	9,174	630,695	251	—	—			
	1912-13	33	28	2	4	1	27,860	2,380	68,258	957,096	16,854	1,439	17,089			
1913-14	35	26	3	5	1	28,464	3,200	185,369	983,801	14,187	29,170	12,550				
Таврическая Tauride.	1909-10	2	—	1	1	—	—	2,104	637	186,606	—	—	—			
	1910-11	2	—	1	1	—	—	2,104	945	363,145	—	—	—			
	1911-12	2	—	—	2	—	—	—	2,502	300,846	—	—	—			
	1912-13	2	—	1	1	—	—	—	2,104	668	376,316	—	—			
1913-14	2	—	1	1	—	—	—	2,104	21	440,916	—	—	720			
Екатеринославская. Iékaterinoslaw.	1909-10	11	6	2	3	—	16,963	3,513	6,186	474,627	—	—	—			
	1910-11	12	7	2	3	—	21,005	1,476	16,411	580,806	—	189	8,257			
	1911-12	11	5	3	3	—	18,978	1,798	18,526	663,968	—	—	—			
	1912-13	11	4	4	3	—	14,959	4,873	10,581	899,156	—	—	—			
1913-14	12	6	3	3	—	9,596	3,476	76,931	954,767	1,050	9,038	660				
Донская обл. Territ. des cosaques du Don.	1909-10	2	1	1	—	—	750	942	80,928	—	—	2,846	1,060			
	1910-11	3	2	1	—	—	3,000	942	5,051	168,665	—	—	—			
	1911-12	5	5	—	—	—	7,820	—	19,346	251,697	—	180	—			
	1912-13	5	5	—	—	—	7,820	—	2,502	310,559	—	—	—			
1913-14	5	4	1	—	—	6,878	942	89,930	392,836	—	—	—				
Юго-Западный. Région du Sud-Ouest.	1909-10	182	119	10	2	1	112,026	6,134	30,698	7,880	—	—	—			
	1910-11	186	121	11	3	1	113,044	6,114	33,429	—	1,138	—	—			
	1911-12	184	116	14	3	1	103,934	16,761	29,236	—	11,916	6,181	917			
	1912-13	182	121	6	5	—	110,962	8,377	71,803	240,175	9,397	4,842	2,479			
1913-14	181	120	5	6	—	112,026	6,760	115,637	734,642	42,965	—	14,672				
Кіевская Kiew.	1909-10	71	52	10	5	4	71,527	20,386	97,182	161,684	10,481	5,294	21,569			
	1910-11	71	48	13	6	4	70,021	22,208	110,097	129,025	8,760	2,848	—			
	1911-12	69	42	19	4	4	49,361	40,380	90,090	127,890	8,948	540	546			
	1912-13	69	42	15	4	4	57,588	31,106	130,122	448,272	47,700	168,543	—			
1913-14	71	46	14	7	4	58,065	29,132	264,380	467,118	34,167	143,926	34,018				

перекуренныхъ припасовъ.
des substances employées.

Опавшъ спиртъ. Fusine d'alcool.	Солода сушого. Malt sec.	Солода зеленого. Malt vert.	Бразилла. Amidon.	Разныхъ хлѣбныхъ и др. веществъ. Autres céréales diverses.	Всего хлѣбныхъ припасовъ. Total des céréales.	Капрофели. Pommes de terre.	Патоки. Mélasse.	Дрочихъ припасовъ и др. веществъ. Substances diverses autres que les céréales.	Количество вакуумнаго спирта (въ вѣс. 40°) по учету контрольнаго сна- ряда. Quantité d'alcool distillé (en vœtres vœtres) après le compte de l'appareil de contrôle.	Въ томъ числѣ вакуумнаго спирта (въ вѣс. 40°) на начальныхъ заводахъ. Quantités d'alcool distillé en vœtres à 40° dans les fabriques de mélasses (les chiffres de cette colonne sont déjà compris dans la colonne précédente).	Потреблено спирта въ ведрахъ 40°. Consommation d'alcool en vœtres à 40°.	Всего. Total.	На 1 душу населенія общаго пола. Moyenne par habitant.
23,689	—	58,707	—	—	65,469	740,284	—	—	872,368	—	1,276,499	0,64	—
952	8	93,780	12,800	—	106,202	1,448,070	—	—	710,558	—	1,828,285	0,86	—
—	3	81,765	—	14,900	70,841	1,818,475	—	—	595,973	—	1,385,800	0,63	—
—	—	139,697	—	—	200,181	1,765,105	—	—	940,804	—	1,552,632	0,78	—
—	—	151,752	—	—	158,676	2,348,789	—	—	1,147,470	—	779,816	0,38	—
17,645	12,445	192,956	—	1,598	533,682	1,462,070	—	—	1,160,549	—	1,836,075	0,48	—
3,982	13,822	288,523	—	381	837,584	1,120,871	—	—	1,280,589	—	1,158,423	0,39	—
1,250	9,889	178,139	13,519	8,211	584,027	1,060,984	—	—	809,743	—	1,295,900	0,41	—
1,277	8,278	264,442	—	864	1,069,399	786,070	—	—	1,416,806	—	1,358,537	0,45	—
2,990	8,116	293,873	—	—	882,109	2,484,779	—	—	1,761,423	—	756,070	0,24	—
8,764	970	217,256	—	25	504,398	1,486,829	—	—	1,122,291	—	2,665,726	0,75	—
7,487	2,301	264,480	—	1,567	707,078	1,875,776	—	—	1,257,599	—	2,100,224	0,58	—
75	3,805	221,163	—	12,400	488,227	1,470,298	—	—	987,391	—	2,283,400	0,62	—
—	864	283,300	—	5,570	828,285	1,168,991	—	—	1,817,020	—	2,453,851	0,66	—
—	6,471	318,055	8,866	—	612,260	2,406,712	—	—	1,620,669	—	1,282,689	0,54	—
5,528	2,480	217,050	—	—	953,569	442,519	—	—	1,138,382	—	1,470,106	0,71	—
—	2,566	218,202	—	6,930	1,038,966	805,955	—	—	1,156,246	—	1,119,844	0,53	—
—	155	182,256	—	—	412,409	671,642	—	—	820,983	—	1,272,400	0,60	—
—	51	273,255	15,680	—	1,469,906	182,749	—	—	1,544,885	—	1,890,441	0,65	—
—	1,482	335,457	3,800	—	1,517,971	905,724	—	—	1,846,565	—	796,108	0,37	—
—	—	196,682	—	—	825,722	62,892	14,280	—	681,728	45,715	1,143,982	0,47	—
—	—	148,675	—	—	715,312	454,948	36,300	—	982,230	65,048	1,487,774	0,58	—
—	—	158,819	—	175	694,105	511,512	199,232	—	999,058	398,664	1,583,800	0,63	—
—	2,952	159,686	—	705	1,038,818	125,428	51,090	—	1,145,767	103,270	1,669,302	0,64	—
—	10,744	213,167	—	768	1,358,820	78,787	28,800	—	1,451,213	66,653	793,500	0,30	—
—	18,118	151,187	—	357	893,108	33,526	855,420	—	1,230,426	323,308	2,688,266	0,77	—
—	18,467	178,094	—	257	960,601	208,311	242,960	—	1,321,716	230,378	2,685,368	0,77	—
—	17,606	188,940	6	510	864,204	322,371	436,451	—	1,516,848	533,545	2,546,100	0,72	—
—	17,680	278,862	—	1,624	1,218,698	240,466	601,816	—	1,777,229	681,719	2,817,794	0,78	—
—	5,520	233,702	—	1,408	1,867,806	47,916	712,891	—	2,082,115	788,736	1,848,469	0,36	—
9,450	—	38,234	—	—	218,849	—	—	—	226,084	—	1,849,278	0,72	—
—	—	57,675	—	—	402,540	—	—	—	407,090	—	1,431,374	0,75	—
—	—	48,818	—	—	335,360	—	—	—	327,217	—	1,391,100	0,67	—
—	—	58,613	—	—	416,059	—	—	—	384,585	—	1,417,212	0,71	—
—	—	77,520	—	—	493,537	—	—	—	498,125	—	719,224	0,35	—
—	188	111,986	—	—	555,657	—	—	—	618,301	—	2,875,291	0,94	—
—	67	140,686	—	—	694,590	1,152	—	—	728,891	—	2,979,690	0,95	—
—	6	147,436	—	4,500	785,290	7,412	—	—	773,482	—	2,960,400	0,92	—
—	—	179,598	—	2,175	1,001,641	98,904	—	—	1,034,820	—	3,162,036	0,06	—
—	—	199,681	—	—	1,176,595	—	—	—	1,216,787	—	1,486,988	0,43	—
—	—	15,201	—	—	110,717	—	—	—	116,172	—	2,985,796	0,86	—
—	19	27,614	—	—	192,144	—	—	—	188,191	—	2,793,770	0,78	—
—	—	88,983	—	—	297,179	—	—	—	303,928	—	2,543,800	0,72	—
—	—	43,275	—	—	341,911	—	—	—	371,050	—	2,982,898	0,79	—
—	—	54,126	—	—	402,850	—	—	—	440,198	—	1,561,070	0,40	—
—	22,428	443,829	4,200	414	861,118	7,677,704	682,338	—	4,092,375	697,506	1,503,298	0,89	—
—	23,792	682,799	—	381	480,651	10,745,424	689,824	—	5,369,560	689,156	1,610,271	0,41	—
1,070	14,112	466,542	2,420	966	379,079	7,543,402	1,179,226	—	4,248,238	1,436,811	1,782,200	0,43	—
—	11,233	413,414	—	299,091	854,880	6,439,601	1,072,463	—	3,870,351	1,098,612	1,788,529	0,44	—
—	6,854	450,151	4,673	7,840	1,227,094	5,142,825	1,099,344	—	3,992,653	1,146,037	988,400	0,22	—
—	182,628	298,254	—	2,078	679,667	4,202,705	1,076,219	—	3,282,776	1,466,997	2,779,409	0,61	—
—	155,908	504,197	—	3,887	747,456	6,796,608	1,682,487	—	4,752,194	3,828,978	3,069,708	0,67	—
1,068	193,985	442,486	—	—	4,319	694,170	5,746,948	—	5,187,045	3,645,809	3,209,900	0,69	—
1,079	181,787	433,126	—	111,142	1,377,995	4,894,515	2,205,438	—	4,541,149	2,579,618	3,551,067	0,76	—
837	179,181	488,346	—	38,518	1,494,376	5,128,671	2,555,049	—	5,371,995	3,044,927	1,750,784	0,87	—

перекурённыхъ припасовъ.
des substances employées.

В	Ъ.	P o u d s.				Картофля.	Яблоки.	Прочихъ припасовъ.	Количество выкурённого спирта	Въ томъ числѣ выкурёно спирта	Въ томъ числѣ выкурёно спирта	Потреблено спирта въ ведрахъ 40.	Consummation d'alcool en vedros à 40.	На 1 душу населения	Мойenne par habitant.
—	—	—	—	—	—	—	—	—	—	—	—	—	—	—	
—	10.464	386.200	—	—	3.993	780.013	4.058.212	2.117.108	—	—	—	—	—	—	
1.123	14.852	674.226	—	—	3.870	809.710	8.156.214	2.610.785	—	4.295.903	2.125.806	1.925.118	0,51		
6.576	3.134	547.488	—	—	10.552	741.728	5.427.518	3.583.203	—	6.538.672	2.988.520	2.201.728	0,58		
8.940	377	549.785	—	—	87.751	1.523.828	3.132.723	3.483.968	—	6.340.445	4.496.802	2.188.920	0,56		
9.997	890	520.749	—	—	88.678	1.793.292	2.938.127	4.423.740	—	5.553.691	3.751.961	2.348.691	0,59		
127	—	194.096	—	210	—	355.841	3.181.327	44.837	—	6.512.605	4.474.559	1.186.646	0,28		
1.113	840	310.612	5.760	40	580.401	8.026.282	138.750	—	1.926.255	847.534	1.737.291	0,49			
—	30	348.812	2.640	28	471.126	3.643.669	323.568	—	2.136.338	581.051	1.821.355	0,50			
—	20	350.991	1.400	157	382.558	4.010.807	480.384	—	2.470.144	909.929	1.924.200	0,52			
474	—	378.184	16.632	83.056	373.447	3.401.775	467.655	—	2.396.874	724.315	2.049.555	0,55			
851	—	440.835	—	1.768	1.246.862	2.744.901	549.636	—	2.577.840	748.957	1.014.949	0,27			
—	213	480.276	—	2.098	635.371	6.729.540	776.536	—	4.166.116	1.507.860	2.250.421	0,69			
—	2.197	574.503	—	—	814.246	8.115.154	1.288.554	—	5.175.497	1.915.414	2.371.695	0,72			
—	1.786	560.102	—	2.582	808.386	7.740.071	2.357.635	—	6.064.991	3.516.868	2.542.900	0,76			
949	1.131	655.889	—	2.663	1.340.236	7.248.828	1.709.511	—	6.116.334	2.992.900	2.737.444	0,81			
15.459	2.718	726.290	—	6.367	2.727.268	6.059.829	1.837.392	—	6.899.515	3.106.240	1.286.655	0,38			
—	36	429.948	—	493	295.061	7.136.898	92.204	—	3.378.822	251.521	1.922.975	0,42			
—	20	584.869	3.760	780	372.064	8.719.562	140.124	—	3.748.558	343.100	1.381.718	0,44			
—	158	498.851	11.706	590	361.433	7.780.031	510.083	—	3.916.225	1.015.873	1.498.900	0,48			
—	240	466.516	12.804	27.982	542.226	7.275.543	486.635	—	3.628.821	812.678	1.648.497	0,53			
18.792	278	516.995	3.550	16.083	1.006.207	6.832.444	590.052	—	3.895.928	985.544	858.551	0,27			
15.824	1.201	49.826	—	47.519	194.979	393.900	—	—	346.209	—	1.285.431	0,68			
1.320	122	59.582	—	46.742	96.691	848.119	—	—	490.684	—	1.404.551	0,78			
—	1.098	57.284	—	48.900	93.851	800.077	—	—	416.904	—	1.479.200	0,76			
—	—	64.377	—	83.220	151.718	789.044	—	—	446.999	—	1.533.447	0,78			
—	45	66.884	68.330	143.432	874.895	—	—	—	471.396	—	800.404	0,39			
3.896	—	109.196	—	—	180.751	999.963	—	—	588.268	—	749.748	0,54			
—	—	180.344	—	5.002	116.578	1.863.816	—	—	505.109	—	852.884	0,60			
1.738	—	101.988	—	—	86.369	1.118.086	—	—	511.652	—	981.600	0,69			
913	—	94.754	—	545	237.240	754.106	—	—	503.397	—	1.101.479	0,76			
1.930	—	97.546	—	561	351.607	478.287	—	—	534.247	—	563.003	0,39			
—	13.587	17.132	—	940	168.728	112.118	—	—	232.344	—	1.091.191	0,64			
17.099	20.403	20.814	—	—	171.168	372.211	—	—	326.323	—	1.125.422	0,65			
14.005	14.504	21.420	—	5.474	108.763	373.780	—	—	234.766	—	1.194.100	0,68			
10.832	11.064	25.640	—	35.701	118.810	380.430	—	—	261.692	—	1.315.963	0,74			
11.749	10.152	24.684	1.442	—	155.082	261.917	—	—	255.989	—	740.205	0,41			
—	1.467	315.559	—	24.145	410.482	—	—	—	240.546	—	4.316.467	1,84			
—	816	216.240	—	27.586	188.659	—	—	—	203.632	—	4.661.168	1,43			
—	2.884	22.334	890	22.884	175.807	36.962	—	—	185.522	—	4.896.600	1,48			
—	—	249.880	—	84.018	326.645	25.733	—	—	164.590	—	5.185.769	1,55			
—	43.749	278.676	980	—	896.757	4.388	—	—	225.705	—	2.763.985	0,77			
—	—	54.174	—	—	244.949	233.042	—	—	367.085	—	877.246	0,72			
—	—	69.581	—	1.696	85.853	965.948	—	—	453.150	—	915.305	0,74			
—	—	56.214	—	18.726	90.840	732.292	—	—	394.185	—	996.200	0,80			
—	400	60.451	18.432	422	159.816	809.589	—	—	460.285	—	1.099.947	0,88			
—	—	60.045	—	—	182.606	644.042	—	—	419.027	—	599.406	0,46			
2.040	813	128.726	—	6.360	467.080	586.322	—	—	702.882	—	1.146.027	0,59			
649	163	127.492	—	5.092	180.055	1.519.707	—	—	729.818	—	1.254.304	0,57			
—	24	109.377	950	12.873	205.846	1.125.073	—	—	663.333	—	1.424.300	0,63			
1.236	48	128.915	—	27.578	397.761	943.486	—	—	747.774	—	1.598.289	0,68			
—	24	183.771	12.520	—	370.671	607.708	—	—	817.460	—	878.083	0,37			
1.968	24	97.066	—	—	178.319	964.828	—	—	518.356	—	656.317	0,36			
490	—	125.860	—	—	104.854	1.615.237	—	—	683.293	—	689.657	0,37			
3.122	—	119.807	—	—	97.031	1.600.051	—	—	704.175	—	762.200	0,41			
—	823	142.719	—	2.106	291.184	1.253.741	—	—	708.478	—	859.976	0,45			
—	822	158.621	364	—	428.724	757.331	—	—	658.392	—	458.313	0,23			

Районы, губернии и области. Régions, gouvernements, territoires, provinces.	Периоды. Périodes.	Число заводовъ. Nombre de distilleries.						Площадь пашни при заводахъ. Etendue des terres arables annexées aux distilleries:		Количество Quantité					
		Всего. Total.	Въ томъ числѣ: Y compris:					Сельскохозяйственныхъ. D. agricoles.	Сѣнныхъ. D. mîtes.	Ржан. Sable.	Курчумъ. Mets.	II	У	К	О
			Сельскохозяйственныхъ. D. agricoles.	Сѣнныхъ. D. mîtes.	Промышленныхъ. D. industrielles.	Дрожжевыхъ. D. avec fabrication de la levure.	Сѣнныхъ. D. mîtes.								
Могилевская Mogulew.	1909-10	152	144	6	—	2	74,500	2,992	14,296	28,383	1,125	1,620	315	—	
	1910-11	150	140	7	—	3	70,852	4,388	32,128	31,414	—	—	—	—	
	1911-12	152	143	8	—	3	70,633	3,528	56,081	16,352	—	—	—	1,092	
	1912-13	150	142	6	—	2	78,061	2,018	203,278	30,518	—	—	—	—	
1913-14	157	145	10	—	2	76,884	5,259	323,564	54,216	—	—	—	4,251		
Минская Minsk.	1909-10	225	214	5	—	6	147,399	8,621	104,540	52,458	132	—	—	—	
	1910-11	229	220	4	—	5	147,591	1,520	82,764	69,292	176	—	—	—	
	1911-12	228	219	3	—	5	148,817	1,828	71,448	81,123	—	—	—	—	
	1912-13	280	222	1	—	6	150,027	595	194,637	187,516	3,066	—	—	141	
1913-14	229	221	2	—	5	148,076	1,011	88,178	239,873	—	440	—	57		
Смоленская Smolensk.	1909-10	68	85	1	—	—	20,774	117	34,140	273,008	—	—	5,500	—	
	1910-11	72	89	3	—	—	22,140	554	67,420	71,457	—	—	1,925	—	
	1911-12	75	74	1	—	—	23,807	117	64,142	98,239	—	—	—	—	
	1912-13	77	78	1	—	—	23,899	130	127,927	302,916	—	2,332	—	1,895	
1913-14	72	69	3	—	—	20,744	705	228,897	435,397	—	—	—	109		
Литовскій. Lithuanie.															
Вилненская Vilno.	1909-10	101	96	—	1	4	65,313	—	76,146	24,097	—	—	—	—	
	1910-11	102	95	1	1	5	64,200	217	78,787	27,744	—	—	—	—	
	1911-12	102	95	1	2	4	62,278	1,140	46,702	26,787	—	—	—	—	
	1912-13	102	96	—	1	5	62,838	—	130,481	122,002	829	—	—	—	
1913-14	102	95	2	1	4	62,329	788	53,821	214,588	1,520	—	—	250		
Ковенская Kowno.	1909-10	17	16	—	—	1	10,790	—	58,538	25,669	—	—	270	389	
	1910-11	18	17	—	—	1	11,001	—	32,987	24,095	—	—	868	887	
	1911-12	16	16	—	1	1	10,571	—	54,077	24,434	—	—	887	—	
	1912-13	18	17	—	—	1	10,939	—	75,094	16,228	8,540	—	—	280	
1913-14	20	19	—	—	1	12,128	—	78,935	36,029	2,098	—	—	1,397		
Гродненская Grodno.	1909-10	104	99	1	2	2	68,816	800	15,139	13,525	—	—	—	—	
	1910-11	103	98	4	1	2	68,613	2,317	15,114	18,543	—	—	—	—	
	1911-12	102	97	1	2	2	68,276	800	27,187	12,133	—	—	—	—	
	1912-13	108	96	3	1	3	68,907	4,080	60,121	53,548	1,140	—	—	—	
1913-14	108	98	1	1	3	66,428	800	45,100	218,682	6,850	—	—	606		
Приозерный. Région des lacs.															
Новгородская Novgorod.	1909-10	7	4	3	—	—	1,489	485	26,648	27,315	—	—	—	—	
	1910-11	6	5	1	—	—	1,626	198	10,332	5,312	—	—	—	—	
	1911-12	6	5	1	—	—	1,635	198	4,715	10,806	—	—	—	208	
	1912-13	5	3	1	1	—	1,822	198	8,222	24,614	—	—	—	—	
1913-14	6	5	1	—	—	1,636	204	26,891	10,612	—	—	2,250	1,248		
Псковская Pskow.	1909-10	21	21	—	—	—	6,889	—	10,178	58,581	—	—	800	3,152	
	1910-11	21	19	2	—	—	5,966	481	6,186	35,370	—	—	—	800	
	1911-12	21	19	2	—	—	5,897	556	8,211	18,944	—	—	—	456	
	1912-13	22	21	1	—	—	6,981	827	85,920	96,618	—	—	—	—	
1913-14	22	21	1	—	—	7,780	827	25,698	152,836	—	—	—	2,089		
Петроградская Petrograd.	1909-10	9	9	—	—	—	3,343	—	1,788	—	—	—	—	—	
	1910-11	9	9	—	—	—	3,479	—	—	10,211	—	—	—	—	
	1911-12	9	9	—	—	—	3,365	—	1,875	23,295	—	—	—	—	
	1912-13	9	9	—	—	—	3,851	—	10,028	109,424	—	—	998	272	
1913-14	9	9	—	—	—	3,851	—	21,128	121,851	—	—	—	1,776		
Прибалтійскій. Provinces Baltiques.															
Курляндская Courlande.	1909-10	35	33	1	—	1	24,748	191	20,471	38,940	—	—	—	—	
	1910-11	35	32	2	—	1	25,054	496	16,213	27,280	—	—	—	—	
	1911-12	34	32	1	—	1	24,923	191	19,094	20,510	—	—	—	—	
	1912-13	33	31	1	—	1	25,868	169	32,811	52,711	—	—	—	—	
1913-14	34	31	2	—	1	23,772	465	34,429	75,808	1,200	—	—	—		
Лифляндская Livonie.	1909-10	97	92	2	—	3	62,592	568	32,273	152,581	—	—	—	21,873	
	1910-11	98	92	3	—	3	57,849	642	25,288	88,887	—	—	—	3,889	
	1911-12	98	94	1	—	3	82,755	345	17,255	74,318	—	—	—	186	
	1912-13	98	94	1	—	3	87,563	288	100,674	688,012	1,128	—	—	920	
1913-14	98	95	—	—	3	70,408	—	185,705	528,416	2,488	—	—	6,784		

перекурённыхъ припасовъ.
des substances employées.

Оценоч. мѣра. Farino d'Ayolne.	Солода сухого. Malt sec.	Солода зеленого. Malt vert.	Крахмала. Amidon.	Ржаныхъ хлебовъхъ и другихъ сырыхъ и др. cereales.	Всего хлебовъхъ при- пасовъ. Totaux des cereales.	Картофля. Pommes de terre.	Июрокк. Melasse.	Прочихъ припасовъхъ (крокъ хлеба). Substances diverses autres que les cereales.	Колѣчество выкурённаго спирта (въ вед. 40°) по учету контрольнаго вы- рода, 40° d'alcool distillé (en vedros à 40° d'alcool) сѣта въ томъ числѣ а 40° d'alcool) dans le compte de l'appareil de contrôle.	Въ томъ числѣ выкурёно спирта (въ вед. 40°) на начальныхъ запасахъ. Quantités d'alcool distillé (en vedros à 40°) dans les fabricques de melasse (les chiffres de ceste colonne sont diffe- rents dans la colonne precedente).	Потреблено спирта въ вед- рахъ 40° Consommation d'alcool en vedros à 40°.	Всего. Totaux.	На 1 дулю населенія оногого года. Moyenne par habitant.	
—	7.310	517.818	—	18	398.272	7.118.696	—	—	3.160.408	—	810.218	—	0,37	
—	5.985	572.436	—	26	451.177	7.772.173	—	—	3.227.417	—	823.725	—	0,37	
—	3.010	594.161	—	400	471.901	8.022.752	—	—	3.577.740	—	975.800	—	0,42	
—	5.928	630.501	—	3.970	665.120	8.153.380	—	—	3.590.801	—	1.105.494	—	0,47	
1.845	7.388	651.105	—	—	825.394	8.256.937	—	—	3.870.068	—	578.540	—	0,23	
9.282	57.085	815.299	546	4.440	771.989	12.137.843	—	—	5.400.098	—	1.109.573	—	0,39	
753	35.190	908.413	—	23.223	820.947	13.104.240	—	—	5.696.696	—	1.177.561	—	0,41	
1.501	30.848	858.880	1.620	25.121	784.921	12.002.555	—	—	5.408.712	29.586	1.248.500	—	0,43	
2.598	11.130	851.904	1.056	21.909	1.010.127	11.063.729	12.228	—	5.015.886	—	1.344.977	—	0,36	
5.965	28.602	884.960	—	1.237	954.235	11.919.908	—	—	5.318.826	—	729.500	—	0,24	
890	6	151.306	—	1.260	415.669	1.302.430	—	—	902.929	—	1.102.489	—	0,57	
3.120	99	195.468	6.781	—	281.111	2.553.124	—	—	1.148.040	—	1.235.523	—	0,62	
3.045	30	178.591	1.835	—	287.071	2.290.466	—	—	1.104.212	—	1.499.100	—	0,73	
—	292	197.878	1.890	—	368.811	1.786.005	—	—	1.184.285	—	1.710.553	—	0,81	
—	—	202.633	1.622	—	796.067	1.147.152	—	—	1.228.137	—	848.668	—	0,69	
—	—	—	—	—	—	—	—	—	—	—	—	—	—	—
—	75	26.182	345.882	—	4.370	391.408	4.351.815	12.960	1.933.261	13.922	600.880	—	0,21	
—	—	24.084	457.850	—	8.449	445.247	5.380.500	13.600	2.559.778	—	677.225	—	0,33	
—	—	3.058	361.094	—	10.841	394.432	4.351.351	49.840	2.031.525	—	871.200	—	0,34	
—	—	2.668	410.589	1.024	15.066	544.273	4.300.556	16.640	2.217.008	—	17.574	793.481	0,36	
—	—	23.303	381.824	—	385	548.411	4.591.819	18.512	2.176.133	37.261	401.892	—	0,19	
—	—	6.741	88.778	—	3.994	154.733	490.139	—	307.268	—	510.270	—	0,28	
—	—	6.342	106.199	—	4.611	189.158	885.759	—	417.959	—	534.201	—	0,30	
—	—	2.394	84.447	—	3.098	140.328	499.202	—	304.227	—	571.900	—	0,31	
—	—	4.450	97.524	—	5.346	175.513	623.969	—	364.531	—	613.559	—	0,33	
—	—	10.106	103.941	—	2.115	194.974	674.233	—	399.828	—	382.136	—	0,18	
2.440	13.989	407.828	—	2.575	319.552	5.724.919	14.855	205	2.491.133	12.302	706.068	—	0,36	
—	7.980	495.204	—	8.942	390.715	6.985.332	9.186	158	2.350.327	7.683	780.875	—	0,37	
115	160	415.880	—	12.828	329.460	5.508.969	9.930	170	2.363.921	7.955	798.900	—	0,40	
—	208	454.180	—	17.808	435.606	6.252.133	14.187	233	2.329.980	35.373	884.609	—	0,44	
120	16.724	846.960	—	—	513.441	5.725.619	13.235	587	2.550.777	12.888	491.776	—	0,24	
—	—	—	—	—	—	—	—	—	—	—	—	—	—	—
276	552	18.868	—	—	67.063	92.654	—	—	107.126	—	771.500	—	0,47	
302	606	16.421	—	—	28.008	191.985	—	—	100.816	—	861.703	—	0,52	
386	772	16.467	—	—	27.137	205.458	—	—	102.926	—	965.400	—	0,59	
—	—	17.471	—	—	39.432	165.066	—	—	102.558	—	1.113.075	—	0,37	
378	507	18.920	—	—	54.499	157.945	—	—	112.378	—	592.792	—	0,35	
2.331	—	45.256	—	—	104.747	511.192	—	—	291.374	—	630.406	—	0,47	
2.415	—	59.859	—	—	89.824	802.183	—	—	376.141	—	686.733	—	0,49	
2.546	—	58.683	—	—	68.946	777.912	—	—	368.480	—	798.500	—	0,53	
693	8	57.750	—	—	171.734	554.607	—	—	375.481	—	825.872	—	0,59	
594	—	60.922	—	—	221.777	429.425	—	—	385.227	—	395.608	—	0,28	
—	—	30.430	—	—	57.796	358.596	—	—	187.881	—	4.019.481	—	1,39	
—	—	34.720	—	—	38.357	556.336	—	—	232.417	—	4.355.123	—	1,50	
—	—	29.962	—	—	54.078	418.246	—	—	195.545	—	4.645.400	—	1,58	
—	—	33.666	—	—	143.166	282.384	—	—	242.304	—	5.025.879	—	1,63	
—	—	37.484	—	6.341	176.096	280.234	—	—	282.844	—	2.683.913	—	0,86	
—	—	—	—	—	—	—	—	—	—	—	—	—	—	—
8.480	2.480	174.716	—	7.230	184.089	1.329.323	—	—	668.601	—	404.943	—	0,55	
3.670	600	186.958	—	5.890	177.792	1.602.057	—	—	747.198	—	428.264	—	0,57	
8.850	1.166	172.083	—	4.159	168.471	1.233.849	—	—	629.155	—	449.900	—	0,59	
760	50	159.578	—	6.575	199.292	1.033.673	—	—	561.456	—	451.077	—	0,61	
2.800	18.238	162.560	—	—	235.943	1.299.963	—	—	690.870	—	222.275	—	0,32	
—	—	18.438	574.452	29.616	637.755	4.704.881	—	—	2.284.223	—	1.055.150	—	0,72	
—	—	18.389	625.552	36.975	585.190	5.681.213	—	—	2.647.268	—	1.132.897	—	0,77	
—	—	11.902	579.918	30.896	521.216	5.809.559	—	—	2.618.042	—	1.226.100	—	0,83	
—	—	17.131	549.418	28.316	1.152.460	3.449.463	—	—	2.344.743	—	1.313.929	—	0,88	
—	43.186	531.125	—	—	1.068.612	4.262.278	—	—	2.591.311	—	695.714	—	0,40	

Районы, губернии и области.	Периоды. Périodes.	Число заводов. Nombre de distilleries.						Площадь пашни при заводах: Etendue des terres arables annexées aux distilleries.		Количество Quantité					
		Всего. Total.	Въ томъ числѣ: Y compris:				Сельскохозяйственныхъ. D. agricoles.	Смѣшанныхъ. D. mixtes.	Ржан. Seigle.	Курчумы. Maïs.	Пшеницы. Froment.	Просеяной муки. Farine de millet.	Ячменной муки. Farine d'orge.		
			Сельскохозяйственныхъ. D. agricoles.	Смѣшанныхъ. D. mixtes.	Въ томъ числѣ: Y compris:	Урожай. Récolte.									
Эстляндская . . . Estonie.	1909-10	185	181	18	1	—	—	92.665	4.447	15.154	26.552	—	—	—	1.906
	1910-11	196	184	12	1	—	—	96.481	3.748	44.521	3.040	—	—	—	7.991
	1911-12	197	192	5	—	—	—	102.261	1.509	81.551	176.234	—	—	—	3.128
	1912-13	185	188	7	—	—	—	95.210	2.187	210.840	1.411.048	—	—	—	1.640
	1913-14	197	192	5	—	—	—	96.606	2.388	94.956	1.521.898	10.842	—	—	—
Приуральскій. Région de la chaîne de l'Oural.	1909-10	—	—	—	—	—	—	—	—	—	—	—	—	—	—
	1910-11	—	—	—	—	—	—	—	—	—	—	—	—	—	—
	1911-12	—	—	—	—	—	—	—	—	—	—	—	—	—	—
	1912-13	—	—	—	—	—	—	—	—	—	—	—	—	—	—
	1913-14	—	—	—	—	—	—	—	—	—	—	—	—	—	—
Вятская Viatska.	1909-10	17	4	5	7	1	—	2.308	3.127	467.681	24.600	—	—	842	9.242
	1910-11	17	4	5	7	1	—	2.302	3.062	588.720	1.790	—	—	—	—
	1911-12	16	3	5	7	1	—	2.082	3.194	848.204	199.748	—	—	—	—
	1912-13	15	1	6	7	1	—	618	4.215	966.183	11.050	—	—	—	350
	1913-14	16	1	7	7	1	—	1.257	4.176	1.030.303	2.040	—	—	—	—
Пермская Perm.	1909-10	20	5	5	7	3	—	4.681	3.954	818.425	—	—	86.070	9.360	20.480
	1910-11	20	4	6	7	3	—	3.131	5.633	860.819	—	—	108.910	—	2.778
	1911-12	20	8	3	6	3	—	6.898	2.401	538.514	181.958	—	6.591	16.681	—
	1912-13	22	7	5	7	3	—	9.352	4.395	1.082.711	58.820	—	151.846	5.264	84
	1913-14	22	5	7	7	3	—	6.554	7.212	1.290.334	855	—	231.078	—	3.770
Сѣверный. Région du Nord.	1909-10	—	—	—	—	—	—	—	—	—	—	—	—	—	—
	1910-11	—	—	—	—	—	—	—	—	—	—	—	—	—	—
	1911-12	—	—	—	—	—	—	—	—	—	—	—	—	—	—
	1912-13	—	—	—	—	—	—	—	—	—	—	—	—	—	—
	1913-14	—	—	—	—	—	—	—	—	—	—	—	—	—	—
Архангельская . . . Arkhangel.	1909-10	1	—	—	—	—	—	—	—	—	—	2.892	95.908	—	—
	1910-11	1	—	—	—	—	—	—	—	—	—	68.585	7.548	—	—
	1911-12	1	—	—	—	—	—	—	—	—	—	98.108	—	—	—
	1912-13	1	—	—	—	—	—	—	—	—	—	85.678	—	—	—
	1913-14	1	—	—	—	—	—	—	—	—	—	124.805	—	—	—
Вологодская Vologda.	1909-10	6	2	3	1	—	—	747	451	91.055	—	—	—	—	2.080
	1910-11	6	2	3	1	—	—	747	451	100.180	—	—	924	—	380
	1911-12	6	2	3	1	—	—	747	539	52.857	—	—	11.094	—	810
	1912-13	6	2	3	1	—	—	767	529	92.849	—	—	1.600	—	1.450
	1913-14	6	2	3	1	—	—	747	529	139.914	—	—	10.096	—	1.062
Итого по Европейской Россіи. Totaux pour la Russie d'Europe.	1909-10	2.254	1.885	250	77	42	—	1.598.197	800.955	4.488.886	4.828.398	504.952	733.169	27.162	227.162
	1910-11	2.317	1.924	278	79	41	—	1.615.043	298.082	5.890.801	4.127.595	479.208	831.808	81.419	
	1911-12	2.351	1.960	277	64	40	—	1.582.285	345.467	2.712.174	5.758.180	172.958	817.106	12.888	
	1912-13	2.404	2.021	264	75	44	—	1.617.376	367.698	9.564.886	12.384.903	728.768	1.589.810	55.678	
	1913-14	2.526	2.096	800	88	42	—	1.671.268	379.065	11.554.247	14.764.978	1.214.725	2.409.761	818.898	
Привислинскій. Pologna.	1909-10	—	—	—	—	—	—	—	—	—	—	—	—	—	—
	1910-11	—	—	—	—	—	—	—	—	—	—	—	—	—	—
	1911-12	—	—	—	—	—	—	—	—	—	—	—	—	—	—
	1912-13	—	—	—	—	—	—	—	—	—	—	—	—	—	—
	1913-14	—	—	—	—	—	—	—	—	—	—	—	—	—	—
Варшавская Varsovie.	1909-10	87	79	4	3	1	—	64.883	1.988	2.369	18.612	—	—	—	—
	1910-11	86	78	4	3	1	—	58.778	4.141	72	16.137	—	—	—	—
	1911-12	85	73	8	3	1	—	54.069	8.028	57.551	36.404	—	—	—	—
	1912-13	87	72	10	3	2	—	55.343	8.002	77.458	40.280	—	3.960	—	—
	1913-14	88	78	9	4	2	—	56.023	7.969	155.196	77.881	9.214	9.814	—	786
Калишская Kalich.	1909-10	49	47	1	1	—	—	35.484	850	2.770	—	—	—	—	—
	1910-11	49	48	1	—	—	—	34.830	849	2.357	—	—	—	—	—
	1911-12	49	46	3	—	—	—	34.655	1.675	89.666	9.094	—	—	—	—
	1912-13	49	43	5	1	—	—	29.907	5.603	29.306	1.012	—	25	—	—
	1913-14	49	39	9	1	—	—	26.695	7.623	29.445	—	3.000	—	—	756
Кѣлецкая Keltzy.	1909-10	36	35	1	—	—	—	19.469	122	423	—	—	—	—	—
	1910-11	35	34	1	—	—	—	18.589	123	378	—	—	—	—	—
	1911-12	34	33	1	—	—	—	18.179	281	29.874	2.489	—	—	—	—
	1912-13	34	32	1	—	—	—	17.488	464	9.662	—	—	1.022	—	—
	1913-14	32	30	—	1	1	—	17.214	—	47.544	—	—	16.037	—	419
Ломжинская Lomja.	1909-10	29	27	2	—	—	—	17.425	1.402	—	—	—	—	—	—
	1910-11	30	29	1	—	—	—	19.109	656	—	—	—	—	—	—
	1911-12	29	26	3	—	—	—	17.145	1.804	25.322	640	—	—	—	—
	1912-13	29	28	1	—	—	—	18.400	798	48.409	12.168	—	4.104	—	—
	1913-14	36	34	2	—	—	—	23.803	1.717	44.878	15.305	8.298	—	—	—
Люблинская Lublina.	1909-10	95	89	4	3	—	—	63.842	2.916	1.082	—	—	—	—	—
	1910-11	97	91	6	2	1	—	64.335	1.474	14.508	—	—	—	—	—
	1911-12	91	82	6	2	1	—	55.618	4.680	41.596	—	—	—	—	—
	1912-13	95	83	9	2	1	—	56.053	7.120	177.217	12.756	—	18.597	—	201
	1913-14	99	87	8	3	1	—	63.900	8.408	185.152	18.342	188.919	—	—	11.814

*) Въ т. ч. губ. Астраханская, Оловецкая и Уральская область. Y compris les gov. Astrakhan, Olonez et la prov. l'Oural.

перекурённыхъ припасовъ.
des substances employées.

Оливной мукн. Farine d'avoine.	Солода сукоро. Malt sec.	Солода зеленого. Malt vert.	Крахмала. Amidon.	Рисахъ хлѣбныхъ принисовъ, cereales diverses.	Всего хлѣбныхъ принисовъ. Total des cereales.	Картофля. Pommes de terre.	Исорои. Melasse.	Прочихъ припасовъ крозь хлѣб. autres que les cereales.	Количество выкурённого спирта (въ вед. 40°) по учету контрольнаго спирала. Quantité d'alcool distillé (en vedros à 40°) d'après le compte de l'appareil de contrôle.	Въ учетъ выкурённого спирта (въ вед. 40°) на заводахъ, заводяхъ. Quantité d'alcool distillé (en vedros à 40°) dans les fabriques de melasse (les chiffres de cette colonne sont déjà compris dans la colonne précédente).	Потреблено спирта въ ве- драхъ 40°. Consommation d'alcool en vedros à 40°.	На 1 дуку населенія оборотъ моим. Moyenne par habitant.	
в	ъ.	Р	о	у	d	s.							
—	116	886.769	—	—	—	—	—	—	—	—	—	—	
128	—	906.672	—	—	—	—	—	—	—	—	—	—	
161	5.040	782.672	—	—	—	—	—	—	—	—	—	—	
—	1.292	717.773	—	—	—	—	—	—	—	—	—	—	
—	—	800.707	—	—	—	—	—	—	—	—	—	—	
114.380	58.960	149.770	—	11.125	790.627	1.428.212	—	—	1.286.921	—	1.562.054	0,42	
48.874	60.013	157.768	—	7.650	761.999	1.687.037	—	—	1.434.098	—	1.503.637	0,39	
17.485	48.420	151.957	—	598	715.760	1.451.002	—	—	1.320.076	—	1.610.830	0,42	
8.168	41.774	195.110	—	1.013	1.158.611	786.367	—	—	1.525.049	—	1.689.531	0,43	
24.860	65.503	226.283	—	—	1.278.562	1.470.853	—	—	1.393.716	—	1.608.881	0,28	
65.064	78.974	180.632	—	—	1.198.794	660.271	—	—	1.514.915	—	2.323.021	0,62	
48.604	71.128	324.093	—	—	1.243.292	995.877	—	—	1.095.680	—	2.241.528	0,59	
36.111	56.054	194.346	—	—	917.423	640.994	—	—	1.177.133	—	2.268.400	0,62	
22.658	59.477	814.576	—	—	1.578.572	699.758	—	—	1.934.386	—	2.485.987	0,63	
42.314	55.360	288.277	—	—	1.812.558	1.108.950	—	—	2.374.720	—	1.461.552	0,36	
—	—	14.127	—	—	107.553	—	—	—	106.707	—	348.288	0,80	
—	—	9.128	—	—	88.215	—	—	—	99.985	—	360.269	0,80	
—	—	12.188	—	—	104.200	—	—	—	124.476	—	390.900	0,81	
—	—	11.153	—	—	93.109	—	—	—	105.073	—	426.799	0,50	
—	—	16.461	—	—	135.779	—	—	—	157.495	—	222.063	0,46	
5.055	2.887	24.579	—	—	135.308	31.132	—	—	114.025	—	727.812	0,45	
3.482	2.858	24.378	—	—	120.604	73.087	—	—	144.035	—	761.593	0,45	
—	2.880	20.582	—	—	83.731	147.507	—	—	180.069	—	867.500	0,52	
—	3.111	29.814	—	—	128.446	65.262	—	—	176.964	—	932.298	0,54	
—	8.121	87.164	—	—	178.969	98.116	—	—	220.478	—	512.776	0,29	
498.985	568.836	12.427.559	191.896	166.587	20.598.856	147.727.573	6.186.604	205	85.416.051	7.694.297	73.060.296	0,62	
219.111	502.904	15.178.841	388.215	210.350	21.827.299	186.379.944	8.054.361	158	100.886.614	10.079.936	74.799.888	0,62	
115.447	437.489	12.096.214	784.564	858.582	19.278.307	159.438.580	18.741.075	170	92.899.826	18.512.842	79.089.590	0,66	
106.935	399.171	14.886.186	948.929	1.010.822	36.684.278	144.591.504	11.797.060	252	100.104.254	14.625.483	86.200.954	0,67	
543.371	564.366	16.416.524	422.144	273.781	43.004.111	160.183.719	13.992.001	537	114.895.263	17.144.032	44.267.250	0,34	
—	10.689	454.706	—	—	324.898	8.394.722	49.658	—	2.866.863	—	1.460.654	0,59	
—	7.068	446.696	—	—	321.095	6.953.981	137.965	747	3.035.403	129.326	1.589.568	0,62	
—	8.520	807.416	—	—	302.419	8.827.213	412.954	524	2.076.261	485.581	1.672.400	0,63	
—	10.272	411.728	—	5.031	411.465	5.971.082	418.026	323	2.389.249	666.290	1.741.085	0,64	
—	14.679	473.298	—	3.018	388.734	5.918.259	807.534	—	3.638.096	869.373	143.050	0,34	
—	—	189.616	—	—	126.942	3.550.451	—	—	1.484.456	—	464.417	0,41	
—	823	215.666	—	—	143.135	4.015.673	—	—	1.664.862	—	508.700	0,43	
—	68	127.373	—	—	184.132	1.921.174	66.750	—	944.955	106.750	509.000	0,41	
—	534	173.314	—	—	146.120	3.417.439	160.424	—	1.581.642	373.903	527.072	0,41	
—	1.562	188.468	—	15.718	176.122	3.947.104	382.147	—	1.901.897	584.755	286.871	0,21	
—	—	81.296	—	—	54.621	1.434.221	—	—	580.204	—	206.420	0,22	
—	—	88.486	—	—	53.356	1.592.820	—	—	562.065	—	243.300	0,25	
—	—	56.771	—	—	71.209	942.668	—	—	416.881	—	285.600	0,27	
—	—	65.337	—	—	54.842	1.342.568	82.120	—	593.008	70.858	273.054	0,37	
—	8.627	124.154	—	—	150.415	1.173.730	166.680	—	682.525	151.117	153.795	0,16	
—	—	110.844	—	—	78.896	2.099.458	—	—	914.671	—	149.225	0,22	
—	—	180.910	—	—	67.273	2.266.377	—	—	926.226	—	159.890	0,23	
—	—	88.463	—	—	85.487	1.523.511	85.100	—	697.080	92.898	170.200	0,23	
—	—	100.373	—	—	131.925	1.860.328	12.540	—	798.382	41.857	165.945	0,23	
—	—	146.932	—	—	166.930	2.899.522	—	—	1.197.599	—	117.467	0,14	
—	—	375.880	—	—	884	251.856	6.854.753	270.959	540	3.185.188	237.773	448.756	0,31
—	150	416.758	—	—	3.373	295.366	7.362.332	431.496	120	3.545.383	370.312	498.000	0,32
—	7.414	846.397	—	—	6.393	298.933	5.691.073	568.548	120	2.968.371	578.990	547.100	0,35
97	—	321.612	—	39.924	58.751	516.951	5.486.329	670.528	951	2.994.628	738.898	573.217	0,36
171	8.675	378.989	—	1.532	558.781	6.539.252	—	653.960	—	3.474.131	739.557	265.592	0,17

*) Свежловцы. Белогорск.

Районы, губернии и области. Régions, gouvernements, territoires, provinces.	Периоды. Périodes.	Число заводов. Nombre de distilleries.						Площадь пашни при заводах. Etendue des terres arables annexées aux distilleries.		Количество Quantité				
		Всего. Total.	Въ томъ числѣ: Y compris:					Сельскохозяйственныхъ. D. agricoles.	Сыпучихъ. D. mates.	Ржи. Seigle.	Кукурузы. Maïs.	Пшеницы. Froment.	Просной муки. Farine de millet.	Ячменной муки. Farine d'orge.
			Сельскохозяйственныхъ. D. agricoles.	Сыпучихъ. D. mates.	Промышленныхъ. D. industrielles.	Дрожжевыхъ. D. avec fabrication de la levure.	Сельскохозяйственныхъ. D. agricoles.							
Петроковская . . . Petrokow.	1909—10	51	47	2	—	2	32.135	694	39.927	28.732	—	—	—	—
	1910—11	51	43	1	2	2	29.530	3.063	39.086	39.959	—	—	—	—
	1911—12	51	48	1	1	—	32.895	—	147.724	105.905	—	—	—	—
	1912—13	50	43	4	1	2	31.269	1.486	67.571	42.074	1.440	540	100	—
	1913—14	50	43	4	1	2	28.618	2.109	124.992	58.491	1.700	—	—	4.322
Плоцкая Plotsk.	1909—10	21	19	2	—	—	16.040	664	557	—	—	—	—	—
	1910—11	21	21	—	—	—	17.097	—	2	—	—	—	—	—
	1911—12	21	20	1	—	—	16.903	503	6.421	—	—	—	—	—
	1912—13	21	15	—	—	—	14.540	2.477	25.341	—	—	—	—	—
	1913—14	23	18	5	—	—	12.511	4.533	28.686	—	450	—	—	8.275
Радомская Radom.	1909—10	34	33	—	1	—	18.039	—	82	—	—	—	—	—
	1910—11	33	31	2	—	—	21.484	620	4	—	—	—	—	—
	1911—12	33	31	1	1	—	16.176	5.759	9.592	852	—	—	—	—
	1912—13	32	29	2	1	—	15.699	5.962	13.950	—	—	—	—	—
	1913—14	32	30	1	1	—	16.026	5.093	35.640	—	34.837	—	—	4.438
Сувальская Souvalki.	1909—10	22	22	—	—	—	12.755	—	5.514	—	—	—	—	—
	1910—11	22	22	—	—	—	12.270	—	186	—	—	—	—	—
	1911—12	22	22	—	—	—	12.558	—	7.663	9.110	—	—	—	—
	1912—13	22	22	—	—	—	12.043	—	14.791	8.795	6.492	—	—	—
	1913—14	22	22	—	—	—	11.482	—	33.948	3.600	5.004	—	—	—
Сѣдлецкая Sedletz.	1909—10	74	71	2	1	—	59.444	416	—	—	—	—	—	—
	1910—11	75	74	1	—	—	61.363	175	5.224	—	—	—	—	—
	1911—12	76	72	3	1	—	58.856	1.865	14.840	1.740	—	—	—	—
	1912—13	76	73	2	1	—	60.798	—	19.120	24.504	—	—	—	—
	1913—14	—	—	—	—	—	—	—	—	—	—	—	—	—
Сѣверный Кавказъ. Caucase du Nord.	Кубанская обл. Territ. des cosaques du Kouban.	1909—10	5	—	3	2	—	5.559	59	565.689	—	—	—	50
	1910—11	7	—	3	4	—	—	5.122	15.453	881.745	—	—	—	—
	1911—12	7	—	3	4	—	—	5.112	1.229	926.884	—	—	—	—
	1912—13	7	—	3	4	—	—	4.062	220	1.104.087	—	—	—	—
	1913—14	8	—	3	5	—	—	4.082	2.183	1.593.857	—	—	—	—
Ставропольская Stavropol.	1909—10	2	—	1	1	—	—	2.560	72	218.742	823	1.780	15.491	—
	1910—11	2	—	1	1	—	—	2.760	2.833	233.033	12.040	870	—	—
	1911—12	2	—	1	1	—	—	2.400	74	300.921	—	—	—	—
	1912—13	2	—	1	1	—	—	2.400	82	337.808	13.380	3.190	—	—
	1913—14	2	—	1	1	—	—	2.400	204	308.465	—	1.660	—	—
Терекская обл. Territ. des cosaques du Terek.	1909—10	2	—	—	2	—	—	—	1.356	207.738	—	—	—	—
	1910—11	2	—	—	2	—	—	—	1.072	195.854	—	—	—	—
	1911—12	2	—	—	2	—	—	—	584	215.808	—	—	—	—
	1912—13	4	1	—	3	—	1.240	—	112	288.030	—	—	—	—
	1913—14	4	1	—	3	—	1.240	—	54	352.323	—	—	—	—
Занавазский край. Transcaucase.	Тифлисская Tiflis.	1909—10	—	—	—	—	—	—	—	—	—	—	—	—
	1910—11	—	—	—	—	—	—	—	—	—	—	—	—	—
	1911—12	—	—	—	—	—	—	—	—	—	—	—	—	—
	1912—13	—	—	—	—	—	—	—	—	—	—	—	—	—
	1913—14	—	—	—	—	—	—	—	—	—	—	—	—	—
Кутаисская Koutais.	1909—10	1	1	—	—	—	620	—	—	21.420	—	—	—	—
	1910—11	1	1	—	—	—	620	—	—	33.658	—	—	—	—
	1911—12	1	1	—	—	—	825	—	—	26.896	—	—	—	—
	1912—13	1	—	1	—	—	—	825	—	46.898	—	—	—	—
	1913—14	1	1	—	—	—	—	825	—	46.848	—	—	—	—
Восточная Сибирь. Sibérie Orientale.	Иркутская Irkutsk.	1909—10	6	—	—	—	—	—	273.210	—	18.311	—	—	—
	1910—11	7	—	—	—	—	—	—	278.165	—	5.220	—	—	—
	1911—12	7	—	—	—	—	—	—	363.158	—	41.526	57.896	2.498	—
	1912—13	8	—	—	—	—	—	—	466.852	—	7.412	—	3	—
	1913—14	8	—	—	—	—	—	—	490.812	—	5.616	—	—	1.650

1) Въ томъ числѣ 111 пуд. отрубей и 23.459 пуд. сухихъ рожковъ. 2) Въ томъ числѣ 816 пуд. свежлы.

Районы, губернии и области.	Рégions, gouver- nements, territoi- res, provinces.	Периоды. Périodes.	Число заводовъ. Nombre de distilleries.					Площадь пашни при заводахъ. Etendue des terres attachées aux distilleries:		Количество Quantité						
			Всего. Total.	Въ томъ числѣ: Y compris:				Сельскохозяйственн. пашн. D. agricoles.	Сѣвпашн. D. mixtes.	Ржи. Seigle.	Кукурузы. Maïs.	Пшеницы. Froment.	Просной муки. Farine de millet.	Ячменной муки. Farine d'orge.		
				Сельскохозяйствен- пашн. D. agricoles.	Сѣвпашн. D. mixtes.	Пшеницы. Froment.	Просной муки. Farine de millet.								Ячменной муки. Farine d'orge.	
Иркутская Irkoutsk.		1909-10 1910-11 1911-12 1912-13 1913-14	9 9 9 9 9	— — — — —	— — — — —	8 9 9 9 8	1 1 1 1 1	— — — — —	— — — — —	616.212 455.674 392.535 603.369 354.872	18.971 — 118.366 — —	— — — 41.410 280.408	— — — — —	— — — — —	— — — 3.640 21.394	
Западная Сибирь. Sibérie Occidentale.		1909-10 1910-11 1911-12 1912-13 1913-14	2 2 2 2 2	— — — — —	— — — — —	1 1 1 1 1	1 1 1 1 1	— — — — —	— — — — —	61.709 32.822 48 2.632 52	— — — — —	28.488 123.784 78.932 221.584 325.192	— — — — —	— — — — —	— — — 1.040 —	
Семипалатинская обл. Prov. de Sémipala- tinsk.		1909-10 1910-11 1911-12 1912-13 1913-14	2 2 1 1 1	— — — — —	— — — — —	2 2 1 1 1	— — — — —	— — — — —	— — — — —	99.058 24.363 7.112 21.599 19.099	— — — — —	180.376 112.543 28.580 56.315 99.049	20.855 59.388 49.144 11.011 3.468	— — — — —	— — 6.218 5.425 —	
Тобольская Tobolsk.		1909-10 1910-11 1911-12 1912-13 1913-14	9 9 8 9 9	2 — — — —	— — — — —	7 7 5 6 —	— — — — —	1.980 1.980 2.465 2.465 2.515	— — — — —	489.588 508.688 311.656 627.260 686.293	— — 78.074 6.000 —	221.704 244.673 6.163 145.313 324.437	— — — — —	575 6.419 12.888 34.099 2.886	6.419 22.638 2.520 10.092 2.886	
Томская Tomsk.		1909-10 1910-11 1911-12 1912-13 1913-14	15 15 16 16 17	— — — — —	— — — — —	14 14 15 15 16	1 1 — — 1	— — — — —	— — — — —	492.105 688.051 584.780 781.800 822.229	— — — — —	581.199 440.318 465.705 995.389 1.881.600	78.860 88.580 144.561 15.340 —	19.072 4.608 7.480 20.128 100.128	19.072 4.608 7.480 20.128 100.128	
Приамурский край. Région de l'Amour.		1909-10 1910-11 1911-12 1912-13 1913-14	1 2 2 2 3	— — — — —	— — — — —	1 2 2 2 3	— — — — —	— — — — —	— — — — —	1.842 2.280 10.898 6.428 7.188	— — — — 53.176	18.890 152.841 155.343 — 28.788	— — — — —	— — — — 1.638	— 2.840 26.172 — 1.638	
Забайкальская обл. Transbaikalie.		1909-10 1910-11 1911-12 1912-13 1913-14	3 3 3 3 3	— — — — —	— — — — —	3 3 3 3 3	— — — — —	— — — — —	— — — — —	240.825 171.874 847.266 376.747 190.317	78.111 46.797 63.914 8.815 2.680	30.646 290 — 45.087 94.386	— — — — —	— — — — 6.877	— — — — 6.877	
Приморская обл. . . Prov. Maritime.		1909-10 1910-11 1911-12 1912-13 1913-14	2 2 2 2 2	— — — — —	— — — — —	2 2 2 2 2	— — — — —	— — — — —	— — — — —	— — — — —	40.980 94.100 116.920 164.342 122.804	— — — — 86	— — — 9.386 1.800	— — — — —	— — — — —	— — — — —
Туркестанский край. Turkestan.		1909-10 1910-11 1911-12 1912-13 1913-14	2 — — — —	— — — — —	— — — — —	— — — — —	— — — — —	— — — — —	— — — — —	— — — — —	— — — — —	— — — — —	— — — — —	— — — — —	— — — — —	
Сыр-Дарьинская обл. Prov. du Syr-Daria.		1909-10 1910-11 1911-12 1912-13 1913-14	2 — — — —	— — — — —	1 — — — —	1 — — — —	— — — — —	— — — — —	— — — — —	— — — — —	— — — — —	— — — — —	— — — — —	— — — — —	— — — — —	— — — — —
Семирѣченская обл. Prov. de Sémiretchié.		1909-10 1910-11 1911-12 1912-13 1913-14	3 3 3 3 3	— — — — —	— — — — —	— — — — —	— — — — —	— — — — —	— — — — —	— — — — —	— — — — —	— — — — —	— — — — —	— — — — —	— — — — —	— — — — —
Всего по Имперіи. Totaux pour l'Empir.		1909-10 1910-11 1911-12 1912-13 1913-14	2.816 2.382 2.917 2.969 3.029	2.358 2.398 2.417 2.466 2.477	272 296 307 308 342	138 140 146 143 151	48 45 47 52 51	1.931.753 1.952.370 1.911.807 1.932.601 1.930.720	315.076 320.564 377.579 407.367 417.994	6.838.256 7.628.388 5.161.702 12.934.868 14.712.483	6.004.813 5.723.931 7.773.687 1.115.076 17.409.455	1.729.347 1.648.627 1.115.076 137.850 4.067.223	830.233 480.591 581.580 1.804.893 2.423.203	368.194 92.967 88.498 86.498 478.921	368.194 92.967 88.498 86.498 478.921	

1) Въ т. ч. Сахалинская губ. и Камчатская обл. Y compris le gouv. Sakhaline et la prov. Kamchatka.

перекуренныхъ припасовъ.
des substances employées.

Осолой муен. Farine d'avoine.	Осолодъ сухого. Malt sec.	Осолодъ золотого. Malt vert.	Крахмала. Amidon.	Разныхъ хлѣбныхъ припасовъ, какъ сѣделъ diverses.	Всего хлѣбныхъ припасовъ. Total des sѣdelles.	Картофля. Pommes de terre.	Паточн. Mélasse.	Прочихъ припасовъ Substances diverses	Количество выкуреного спирта (въ вед. 40°) по учету контрольного спирта. Quantités d'alcool distillé (en vedros à 40°) d'après le compte de l'appareil de contrôle.	Въ томъ числѣ выкурено спирта (въ вед. 40°) dans les fabricques de mélasse (les chiffres de cette colonne sont déjà compris dans la colonne précédente).	Потреблено спирта въ ведрахъ 40°. Consommation d'alcool en vedros à 40°.	На 1 душу населенія обоего пола. Moyenne par habitant.
В	Ъ.	Р	О	У	Д	С.					В	С
—	82.344	68.426	—	1.461	714.605	14.940	—	—	787.583	—	757.165	1.12
—	28.225	180.594	—	294.965	865.927	187.824	—	—	986.886	—	763.174	1.10
—	21.065	128.868	—	51.648	669.189	412.758	—	—	822.635	—	710.500	0.99
6.362	23.088	150.890	—	—	778.461	552.244	—	—	946.047	—	739.700	1.00
33.951	17.508	158.897	—	—	764.087	652.044	—	—	985.058	—	406.518	0.54
—	3.694	25.732	—	—	111.186	5.760	—	—	106.118	—	547.611	0.52
—	1.828	55.270	—	—	198.081	6.512	—	—	201.538	—	495.139	0.47
—	1.151	46.439	—	—	111.107	108.268	—	—	148.239	—	593.200	0.89
—	1.657	73.728	—	—	276.085	30.141	—	—	291.780	—	644.500	0.48
—	1.341	87.720	—	—	885.065	49.526	—	—	400.158	—	811.257	0.20
—	4.188	53.674	—	—	340.888	9.860	—	—	350.550	—	123.444	0.15
—	8.944	97.620	—	—	226.276	2.108	—	—	294.448	—	117.941	0.14
—	—	19.793	—	—	108.554	20.806	—	—	108.626	—	132.400	0.15
—	—	28.952	—	—	113.216	40.110	—	—	123.018	—	159.500	0.18
—	—	33.162	—	—	148.724	68.290	—	—	178.604	—	86.326	0.10
18.590	28.934	180.541	—	—	852.832	117.966	—	—	921.827	—	1.232.126	0.68
38.000	10.251	148.239	—	—	918.070	80.277	—	—	986.738	—	1.013.900	0.55
7.843	4.908	91.271	—	—	484.594	329.715	—	—	572.597	—	1.083.800	0.55
19.389	7.118	168.545	—	270	981.904	284.206	—	—	1.031.917	—	1.175.400	0.59
28.565	5.084	185.904	—	—	1.116.651	104.066	—	—	1.205.767	—	637.448	0.31
2.106	32.149	260.828	—	—	1.374.243	15.870	—	—	1.898.590	—	2.414.421	0.76
7.168	28.783	279.278	—	—	1.439.637	18.104	—	—	1.473.195	—	2.487.424	0.77
5.738	15.123	801.254	5.738	—	1.429.954	287.755	—	—	1.506.714	—	2.789.200	0.72
7.709	15.562	455.299	5.600	140	2.148.890	298.712	—	—	2.149.982	—	2.744.100	0.71
11.921	15.428	587.136	—	—	2.709.397	285.788	—	—	2.729.972	—	1.597.076	0.40
—	—	11.997	—	63.189	73.026	—	6.972	—	72.582	—	158.207	0.78
—	—	30.619	—	136.620	175.718	—	—	—	177.215	—	260.500	1.18
10.180	—	97.887	—	85.609	383.898	—	822	—	848.896	—	484.800	1.89
—	496	33.150	—	5.449	189.320	—	1.328	—	198.342	—	484.600	—
—	—	68.627	—	254.187	891.214	—	11.866	—	427.549	—	—	—
—	11.726	58.107	—	16.385	416.411	2.852	—	—	418.977	—	516.357	0.82
—	21.806	45.105	—	180.854	482.408	7.801	—	—	447.685	—	570.506	0.67
660	6.336	91.104	—	97.625	581.597	30.595	—	—	608.463	—	567.700	0.64
180	7.079	92.920	—	57.757	558.512	42.193	—	—	551.071	—	538.900	0.58
—	5.771	70.808	—	70.679	417.362	7.944	—	—	489.692	—	278.654	0.29
—	—	46.086	—	231.630	303.184	—	—	—	334.051	—	517.527	0.56
—	—	55.938	—	143.320	367.290	—	—	—	402.247	—	565.000	0.97
—	—	55.818	—	189.061	266.732	—	—	—	407.741	—	778.300	1.24
—	—	55.926	—	178.846	387.541	—	—	—	430.202	—	—	—
—	—	66.342	—	280.816	451.720	—	—	—	498.924	—	1) 864.000	—
—	—	—	—	—	—	—	—	—	—	—	167.477	0.08
—	80	18.192	—	20.695	98.562	—	—	—	112.178	—	224.500	0.01
—	—	—	—	—	—	—	—	—	—	—	211.500	0.11
—	—	—	—	—	—	—	—	—	—	—	224.600	—
—	5.633	15.611	—	—	139.909	—	—	—	182.504	—	129.416	0.11
—	4.626	18.690	—	—	146.500	—	—	—	162.038	—	149.500	0.13
—	7.304	19.536	—	—	159.600	26.068	—	—	184.937	—	181.100	0.10
—	4.682	18.908	—	—	157.074	22.178	—	—	188.070	—	177.700	0.14
—	6.362	19.971	—	—	168.499	8.566	—	—	187.175	—	—	—
119.986	709.897	15.373.824	191.896	523.648	27.986.988	181.627.048	6.573.133	3.395	106.441.433	7.992.463	90.320.600	0.56
137.229	625.509	18.434.170	398.218	984.384	30.129.730	223.465.965	8.623.832	1.025	123.313.108	10.679.374	82.573.200	0.56
141.613	520.038	15.683.554	783.909	810.330	27.372.157	183.570.048	14.930.726	1.798	111.252.096	19.981.732	97.740.300	0.58
147.540	481.947	18.231.646	1.018.293	1.337.231	46.910.739	177.114.675	13.262.615	2.180	123.250.736	16.784.499	105.968.900	0.63
143.767	668.936	20.043.311	422.144	924.229	55.103.359	188.945.392	16.347.571	537	138.476.267	19.927.540	53.229.741	0.33

IV. А. 4. Количество материалов, изъ которыхъ выкуривался спиртъ въ Имперіи за 1904/5—1913/14 г.г. (въ тысячахъ пудовъ).
Quantités des matières premières employées à la distillation d'alcool dans l'Empire dans la période 1904/5—1913/14
(en milliers de pouds).

Родъ припасовъ. Spécification des matières.	Г о л ы . А п н е с .										
	1904—5	1905—6	1906—7	1907—8	1908—9	1909—10	1910—11	1911—12	1912—13	1913—14	
Тыс. пуд. Milliers de pouds.	%										
Рожь. Seigle	16.375,7 10,9	12.602,0 6,4	9.931,7 5,0	8.979,5 4,2	12.550,9 5,5	6.838,3 3,1	7.622,4 2,9	5.161,7 2,9	12.934,9 5,2	14.712,5 5,6	
Кукуруза. Maïs	6.891,6 4,3	4.371,6 2,3	13.250,1 6,6	11.985,4 5,7	12.341,6 5,6	6.004,8 2,7	5.723,9 2,1	7.773,7 3,4	14.541,9 6,0	17.009,5 6,6	
Просынная мука. Farine de millet	203,9 0,1	482,8 0,2	1.018,2 0,5	1.275,5 0,5	1.829,6 0,9	890,2 0,4	480,6 0,2	351,8 0,2	1.604,9 0,7	2.423,2 0,9	
Овсяная мука. Farine d'avoine	626,2 0,4	583,1 0,3	207,7 0,1	243,4 0,1	591,7 0,3	320,0 0,1	207,2 0,1	141,6 0,1	147,5 0,1	643,8 0,2	
Пшеница. Froment	898,5 0,6	1.544,3 0,8	1.374,1 0,7	1.391,3 0,9	2.662,4 1,2	1.749,3 0,8	1.648,6 0,6	1.115,1 0,5	2.593,1 1,1	4.067,2 1,6	
Солодъ сухой. Malt sec.	1.293,6 0,8	1.215,4 0,6	1.394,7 0,6	944,2 0,5	849,7 0,4	709,9 0,3	625,5 0,2	320,1 0,2	481,9 0,2	658,9 0,2	
Солодъ зеленый. Malt vert.	8.725,8 5,6	14.365,1 7,4	14.993,0 7,6	15.511,1 7,4	16.974,6 7,7	15.373,8 7,0	18.434,2 6,9	15.683,6 6,8	18.291,6 7,5	20.043,3 7,5	
Картофель. Pommes de terre.	119.631,5 74,9	154.422,3 79,6	132.095,7 76,0	156.999,5 76,0	166.365,3 74,8	181.627,0 82,0	223.466,0 83,3	183.570,0 79,7	177.114,7 73,1	183.945,4 70,9	
Сычужносахарная патока. Mêlasse de betteraves	4.161,5 2,6	3.892,6 2,0	5.094,1 2,5	8.882,5 4,2	7.513,4 3,2	6.537,1 3,0	8.623,8 3,2	14.380,7 6,5	13.292,6 5,4	16.947,6 6,1	
Ячмень и проч. хлѣбные продукты. Orge et autres céréales	1.023,9 0,6	873,7 0,4	894,5 0,5	895,4 0,4	1.007,7 0,4	1.063,7 0,5	1.406,1 0,5	810,3 0,3	1.433,7 0,6	1.403,9 0,5	
Прочіе припасы (кроме хлѣбныхъ). Substances diverses autres que les céréales.	2,1 0,0	11,8 0,0	3,6 0,0	4,3 0,0	13,8 0,0	3,4 0,0	1,0 0,0	1,8 0,0	2,2 0,0	0,5 0,0	
Итого. Total	153.825,3 100,0	194.281,7 100,0	200.209,7 100,0	209.512,1 100,0	222.398,7 100,0	221.277,5 100,0	268.385,3 100,0	230.290,2 100,0	242.249,0 100,0	266.858,8 100,0	

IV. А. 6. Площадь посева и сборъ картофеля для надобностей винокурения (на земляхъ заводовъ смѣшанныхъ и сельскохозяйственныхъ) по губерніямъ.

Surface de la culture des pommes de terres sur les terres annexées aux distilleries agricoles et mixtes par gouvernements et provinces.

Названія районовъ, губерній и областей. Régions, gouvernements, provinces, territoires.	Годы. Années.	Площадь. Surface.	Сборъ. Rendement.	Названія районовъ, губерній и областей. Régions, gouvernements, provinces, territoires.	Годы. Années.	Площадь. Surface.	Сборъ. Rendement.
		Въ десяти. En décimales.	Въ тыс. пуд. En milliers de pouds.			Въ десяти. En décimales.	Въ тыс. пуд. En milliers de pouds.
Центрально-земледѣльческій. Région du centre agricole.				Ниневолжскій. Région du bas-Volga.			
Курская. Koursk.	1910	5.741	4.413	Самарская. Samara	1910	2.750	1.403
	1911	5.080	3.982		1911	2.593	1.416
	1912	4.730	1.994		1912	2.084	1.065
	1913	4.918	3.093		1913	2.399	1.363
	1914	5.503	4.646		1914	3.274	1.269
Орловская. Orel	1910	6.393	3.919	Оренбургская. Orenbourg	1911	216	185
	1911	6.280	3.259		1912	881	278
	1912	6.111	2.622		1913	999	585
	1913	9.525	4.524		1914	1.420	858
	1914	6.648	4.602				
Тульская. Toula	1910	8.522	6.887	Новороссійскій. Nouvelle Russie.			
	1911	9.185	6.085	Бессарабская. Bessarabie	1910	284	842
	1912	9.970	4.761		1911	375	802
	1913	9.987	5.841		1912	298	207
	1914	11.622	3.609		1913	119	118
Рязанская. Riazan	1910	5.608	3.478		1914	210	250
	1911	6.268	3.741	Херсонская. Kherson	1910	196	176
	1912	5.986	2.541		1911	165	116
	1913	5.454	2.619		1912	355	137
	1914	6.351	3.603		1913	87	46
Тамбовская. Tambow	1910	10.557	7.223		1914	402	428
	1911	10.458	7.220	Юго-Западный. Région Sud-Ouest.			
	1912	11.798	8.014	Подольская. Podolie	1910	9.287	8.228
	1913	11.486	7.908		1911	9.944	6.369
	1914	13.062	7.982		1912	7.415	5.774
Воронежская. Voronéje	1910	3.976	2.627		1913	5.718	3.809
	1911	4.193	2.331		1914	7.472	6.947
	1912	4.068	2.800	Кіевская. Kiew	1910	8.958	7.098
	1913	4.211	2.729		1911	8.140	6.227
	1914	4.451	4.191		1912	7.854	5.005
Средневолжскій. Région du cours moyen du Volga.					1913	6.880	5.189
Саратовская. Saratow	1910	4.527	3.146		1914	8.381	7.881
	1911	4.160	2.049	Волынская. Volhynie	1910	11.521	10.401
	1912	4.040	3.144		1911	12.050	8.208
	1913	—	—		1912	12.969	9.008
	1914	—	—		1913	—	—
Симбирская. Simbirsk	1910	6.297	2.987		1914	—	—
	1911	6.504	2.608	Малороссійскій. Petite Russie.			
	1912	5.962	3.045	Харьковская. Kharkow	1910	7.211	6.129
	1913	9.503	4.075		1911	6.764	6.446
	1914	—	—		1912	6.585	6.861
Пензенская. Penza	1910	12.492	7.504		1913	6.457	5.140
	1911	13.024	7.024		1914	6.928	5.970
	1912	12.131	7.092	Черниговская. Tchernigow	1910	10.157	6.551
	1913	13.735	6.903		1911	10.254	6.882
	1914	—	—		1912	10.047	6.891
Казанская. Kazan	1910	2.228	1.045		1913	8.955	5.055
	1911	2.103	1.241		1914	—	—
	1912	2.029	1.140	Полтавская. Poltawa	1910	5.314	3.720
	1913	2.584	1.230		1911	5.197	3.898
	1914	2.962	2.082		1912	5.131	4.127
Нижегородская. Nijni-Novgorod	1910	1.181	611		1913	5.380	3.279
	1911	915	391		1914	4.679	3.806
	1912	1.040	442				
	1913	—	—				
	1914	—	—				
Уфимская. Oufa	1910	2.048	1.087				
	1911	1.660	791				
	1912	1.859	591				
	1913	1.908	1.135				
	1914	1.932	925				

Название районов, губерний и областей. Régions, gouvernements, provinces, territoires.	Годы. Années.	Пло- щадь. Surface.		Сборъ. Rende- ment.		Название районов, губерний и областей. Régions, gouvernements, provinces, territoires.	Годы. Années.	Пло- щадь. Surface.		Сборъ. Rende- ment.			
		Въ десят. вьтис.	Въ тис. кв. вьтис.	Въ тис. пудовъ.	Въ тис. пудовъ.			Въ десят. вьтис.	Въ тис. кв. вьтис.	Въ тис. пудовъ.	Въ тис. пудовъ.		
Промышленный. Centre industrielle.						Псковская. Pskow.							
Владимирская. Vladimir	1910	490	413	1910	809	287	1911	671	327	1911	671	327	
	1911	510	391		847	370	1912	547	—	1912	547	—	
	1912	520	312		—	—	1913	—	—	1913	—	—	
	1913	468	282		—	—	1914	—	—	1914	—	—	
	1914	462	277		—	—							
Кадужская. Kalonga.	1910	1,124	670	1910	123	90	1911	122	74	1911	122	74	
	1911	1,035	598		106	65	1912	92	43	1912	92	43	
	1912	967	531		110	84	1913	—	—	1913	—	—	
	1913	939	410		—	—	1914	—	—	1914	—	—	
	1914	887	308		—	—							
Тверская. Tver	1910	738	489	Новгородская. Novgorod.									
	1911	746	448	1910	123	90	1911	122	74	1911	122	74	
	1912	686	372		106	65	1912	92	43	1912	92	43	
	1913	645	341		110	84	1913	—	—	1913	—	—	
	1914	679	358		—	—	1914	—	—	1914	—	—	
	1914	887	308		—	—							
Бѣлорусскій. Russie Blanche.						Прибалтійскій. Provinces Baltiques.							
Могилевская. Moguilew.	1910	10,052	5,851	Лифляндская. Livonie	1910	4,865	4,109	1910	4,865	4,109	1910	4,865	4,109
	1911	10,970	6,982		1911	4,846	4,097	1911	4,846	4,097	1911	4,846	4,097
	1912	11,208	6,767		1912	4,839	3,747	1912	4,839	3,747	1912	4,839	3,747
	1913	10,879	6,821		1913	4,707	3,921	1913	4,707	3,921	1913	4,707	3,921
	1914	11,890	7,382		1914	4,828	3,151	1914	4,828	3,151	1914	4,828	3,151
Минская. Minsk	1910	17,654	12,481	Курляндская. Courlande	1910	1,875	1,270	1910	1,875	1,270	1910	1,875	1,270
	1911	17,757	11,890		1911	1,617	1,168	1911	1,617	1,168	1911	1,617	1,168
	1912	18,572	11,874		1912	1,414	1,027	1912	1,414	1,027	1912	1,414	1,027
	1913	18,172	12,175		1913	1,501	1,338	1913	1,501	1,338	1913	1,501	1,338
	1914	17,930	12,820		1914	1,502	1,080	1914	1,502	1,080	1914	1,502	1,080
Витебская. Vitebsk.	1910	1,767	1,047	Эстляндская. Esthonie									
	1911	1,684	1,006	1910	10,884	8,739	1910	10,884	8,739	1910	10,884	8,739	
	1912	1,717	929		1911	10,839	7,167	1911	10,839	7,167	1911	10,839	7,167
	1913	1,643	722		1912	10,751	6,785	1912	10,751	6,785	1912	10,751	6,785
	1914	—	—		1913	10,759	7,569	1913	10,759	7,569	1913	10,759	7,569
	1914	—	—		1914	11,208	6,227	1914	11,208	6,227	1914	11,208	6,227
Смоленская. Smolensk	1910	2,360	1,615	Приуральскій. Région de la chaîne de l'Oural.									
	1911	2,652	1,715	Вятская. Viatka.	1910	1,218	761	1910	1,218	761	1910	1,218	761
	1912	2,455	1,540		1911	1,094	545	1911	1,094	545	1911	1,094	545
	1913	2,432	1,219		1912	1,014	498	1912	1,014	498	1912	1,014	498
	1914	2,212	1,885		1913	971	521	1913	971	521	1913	971	521
	1914	—	—		1914	922	381	1914	922	381	1914	922	381
Литовскій. Lithuanie.						Пермская. Perm.							
Виленская. Vilno	1910	6,920	5,156	1910	1,422	896	1910	1,422	896	1910	1,422	896	
	1911	6,759	8,860		1911	1,513	903	1911	1,513	903	1911	1,513	903
	1912	6,892	4,468		1912	1,706	892	1912	1,706	892	1912	1,706	892
	1913	6,555	4,196		1913	2,093	1,214	1913	2,093	1,214	1913	2,093	1,214
	1914	6,091	3,840		1914	—	—	1914	—	—	1914	—	—
Ковенская. Kovno.	1910	954	692	Сѣверный. Région du Nord.									
	1911	1,007	505	Вологодская. Vologda.	1910	69	85	1910	69	85	1910	69	85
	1912	1,225	860		1911	92	63	1911	92	63	1911	92	63
	1913	1,293	842		1912	114	73	1912	114	73	1912	114	73
	1914	1,263	580		1913	93	85	1913	93	85	1913	93	85
	1914	—	—		1914	—	—	1914	—	—	1914	—	—
Гродненская. Grodno.	1910	9,310	7,795	Итого по 43-мъ губ. Европ. Russie. Totaux pour 43 gou- vernements de la Russie d'Europe.									
	1911	10,269	6,690	1910	198,786	141,591	1910	198,786	141,591	1910	198,786	141,591	
	1912	10,395	7,768		1911	199,648	129,849	1911	199,648	129,849	1911	199,648	129,849
	1913	10,388	6,196		1912	198,369	125,314	1912	198,369	125,314	1912	198,369	125,314
	1914	—	—		1913	(184,544)	(112,285)	1913	(184,544)	(112,285)	1913	(184,544)	(112,285)
	1914	—	—		1914	—	—	1914	—	—	1914	—	—
Приозерный. Région des lacs.						Итого по 10-ти Привислин- скимъ губ. Totaux pour les 10 gouvernements de la Pologne.							
Петроградская. Petrograd.	1910	352	272	1910	42,838	45,468	1910	42,838	45,468	1910	42,838	45,468	
	1911	440	222		1911	43,534	23,247	1911	43,534	23,247	1911	43,534	23,247
	1912	311	176		1912	35,359	31,606	1912	35,359	31,606	1912	35,359	31,606
	1913	292	150		1913	42,856	35,638	1913	42,856	35,638	1913	42,856	35,638
	1914	—	—		1914	—	—	1914	—	—	1914	—	—
	1914	—	—	Сибирь. Sibérie.									
	1914	—	—	Тобольская. Tobolsk.	1910	248	86	1910	248	86	1910	248	86
	1914	—	—		1911	—	—	1911	—	—	1911	—	—
	1914	—	—		1912	447	215	1912	447	215	1912	447	215
	1914	—	—		1913	427	183	1913	427	183	1913	427	183
	1914	—	—		1914	—	—	1914	—	—	1914	—	—
	1914	—	—	Акмолинская. Pr. d'Akmo- linsk	1910	124	25	1910	124	25	1910	124	25
	1914	—	—		1911	—	—	1911	—	—	1911	—	—
	1914	—	—		1912	217	64	1912	217	64	1912	217	64
	1914	—	—		1913	131	45	1913	131	45	1913	131	45
	1914	—	—		1914	—	—	1914	—	—	1914	—	—
	1914	—	—	Итого по 55-ти губ. Имперіи. Totaux pour 55 gouverne- ments de l'Empire.									
	1914	—	—	1910	241,794	187,190	1910	241,794	187,190	1910	241,794	187,190	
	1914	—	—		1911	243,277	167,696	1911	243,277	167,696	1911	243,277	167,696
	1914	—	—		1912	234,292	167,199	1912	234,292	167,199	1912	234,292	167,199
	1914	—	—		1913	(227,458)	(148,114)	1913	(227,458)	(148,114)	1913	(227,458)	(148,114)
	1914	—	—		1914	—	—	1914	—	—	1914	—	—

1) Възъ губерніи: Саратовской, Нижегородской, Херсонской, Вольнской и Псковской. Les gouvernements Saratow, Nijni-Novgorod, Khersonne, Volhynie et Pskow exceptés.

IV. В. Фруктово- и виноградно-водочное производство в 1910—1914 г.г.
(По данным Главного Управления Неокладных Сборов и казенной продажи питей).

Fabrication des eaux-de-vie de fruits et de raisin dans la période 1910—1914.
(D'après les données de la Direction générale des contributions indirectes).

Районы, губернии и области. Régions, gouvernements, territoires, provinces.	Годы. Années.	Число действующих заводов. Nombre de fabriques en activité.	Из числа действовавших заводов переку- ривали материалы. Matières employées par les fabriques énumérées dans la colonne précédente.						Выкурено спирта (ведер в 40°). Quantités d'alcool distillé (en ved- ros à 40°).		
			Заводы с контроль- ными приборами. Fabriques munies d'appareils-mesureurs.			Заводы без контроль- ных приборов. Fabriques sans appa- reils-mesureurs.			На фруктово- виноградных. Fruits-raisin.	На коньяк- перлох фабри- ques de cognac.	Всего. Total.
			Фруктовы- е. Fruits.	Виноградно- е. Raisin.	Коньяк- е. Fabriques de cognac.	Фруктовы- е. Fruits.	Виноградно- е. Raisin.	Фруктово- виноградное. Fruits-raisin.			
Европейская Россия. Russie d'Europe.											
Бессарабская Bessarabie.	1910	6	—	2	4	—	—	—	21.848	23.109	44.957
	1911	8	—	2	6	—	—	—	41.050	38.856	79.906
	1912	8	—	2	6	—	—	—	34.408	30.640	65.048
	1913	8	—	2	6	—	—	—	27.029	22.681	49.710
	1914	7	—	2	5	—	—	—	24.254	38.134	57.388
Терская обл. Territ. des cosaques du Terek.	1910	41	—	7	4	—	30	—	107.112	13.555	120.667
	1911	51	—	7	13	—	31	—	98.502	36.979	135.481
	1912	50	—	7	13	—	30	—	83.781	31.978	115.704
	1913	44	—	9	7	—	28	—	80.228	7.297	87.520
	1914	22	—	7	5	—	10	—	13.978	5.960	19.938
Кубанская обл. Territoire des cosaques du Kouban.	1910	2	—	—	—	—	2	—	1.139	—	1.139
	1911	1	—	—	—	—	1	—	1.561	—	1.561
	1912	1	—	—	—	—	1	—	440	—	440
	1913	2	—	—	—	—	2	—	1.993	—	1.993
	1914	2	—	—	—	—	2	—	177	—	177
Ставропольская Stavropol.	1910	3	—	3	—	—	—	—	4.718	—	4.718
	1911	1	—	1	—	—	—	—	889	—	889
	1912	1	—	1	—	—	—	—	604	—	604
	1913	—	—	—	—	—	—	—	—	—	—
	1914	1	—	1	—	—	—	—	829	—	829
Таврическая Tauride.	1910	25	—	—	1	—	24	—	3.984	658	4.642
	1911	29	—	—	—	—	29	—	6.850	—	6.850
	1912	20	—	—	1	—	19	—	4.533	1.395	6.428
	1913	24	—	—	—	—	24	—	7.488	—	7.488
	1914	23	—	—	1	—	22	—	5.289	1.619	6.908
Черноморская Couv. de la Mer Noire.	1910	1	—	—	—	—	1	—	1.314	—	1.314
	1911	1	—	—	—	—	1	—	2.586	—	2.586
	1912	2	—	—	—	—	2	—	1.170	—	1.170
	1913	2	—	—	—	—	2	—	1.478	—	1.478
	1914	2	—	—	—	—	2	—	455	—	455
Закавказский край ¹⁾. Transcaucase.											
Бакинская Bakou.	1910	581	—	—	1	2	577	—	89.174	4.489	93.663
	1911	484	—	—	2	—	482	—	83.559	15.822	99.381
	1912	262	—	1	2	1	258	—	83.394	13.149	96.543
	1913	470	—	1	2	3	464	—	128.291	14.988	143.279
	1914	362	—	1	2	1	358	—	41.314	5.691	47.005
Елизаветпольская Elisabetpol.	1910	616	—	—	4	342	285	85	132.285	10.740	173.025
	1911	741	—	—	5	455	288	43	201.780	17.721	219.501
	1912	403	—	—	5	116	256	26	154.416	25.983	180.349
	1913	738	—	—	5	427	241	65	193.591	41.749	285.340
	1914	245	—	—	6	176	60	3	51.426	33.554	84.980

¹⁾ В Закавказском крае выкурено виноградного и фруктового вина (40°) в 1910 г.—870.598 вед., в 1911 г. из виноградных материалов 598.129, из луговой ягоды—71.895 и из прочих фруктов и аглиц—569; в 1912 г. соответственно—857.698, в т. ч. 743.132, 114.193 и 378; в 1913 г.—713.104, в т. ч. 634.177, 33.745 и 182, и в 1914 г.—1.027.326 в т. ч. 931.513, 94.719 и 1.094. Au Transcaucase la quantité de vin (40°) distillée du raisin et des fruits était en 1910—870.598 vedros, y compris—598.129 du raisin, 71.895 de mûres et 569 d'autres fruits et baies; en 1911—857.698, y compris—743.132, 114.193 et 378,—en 1912—713.104, y compris—634.177, 33.745 et 182 et en 1913—1.027.326, y compris—931.513, 94.719 et 1.094.

Районы, губернии и области. Régions, gouvernements, territoires, provinces.	Годы. Années.	Число действовавших заводов. Nombre de fabriques en activité.	Наз числа действовавших заводовъ переку- ривали материалы. Matières employées par les fabriques énumérées dans la colonne précédente.						Выкурено спирта (похеръ въ 40°).		
			Заводы съ контроль- ными снарядами. Fabriques munies d'appareils-mesureurs.			Заводы безъ контроль- ныхъ снарядами. Fabriques sans appa- reils-mesureurs.			Quantités d'alcool distillé (en ved- ros à 40°).		
			Фруктовые. Fruits.	Виноградные. Raisins.	Кедровые. Fabriques de cognac.	Фруктовые. Fruits.	Виноградные. Raisins.	Фруктово- виноградные. Fruits-Raisins.	На фруктово- виноградныхъ. Fruits-Raisins.	На коньяч- ныхъ. Par les fabri- ques de cognac.	В с е г о . T o t a u x .
Дагестанская обл. Prov. du Daghestan.	1910	5	—	4	—	—	1	—	10.588	—	10.588
	1911	8	—	5	1	—	2	—	12.218	3.059	15.277
	1912	9	—	4	2	—	3	—	14.584	5.587	30.221
	1913	8	—	4	2	—	2	—	17.727	4.609	22.336
	1914	5	—	4	1	—	—	—	12.410	1.378	13.788
Закатальскій окр. Arrondissement de Zakataly.	1910	24	—	—	—	—	24	—	2.089	—	2.089
	1911	22	—	—	—	—	22	—	2.808	—	2.808
	1912	24	—	—	—	—	24	—	3.900	—	3.900
	1913	28	—	—	—	—	28	—	6.558	—	6.558
	1914	29	—	—	—	—	29	—	9.196	—	9.196
Карская Prov. de Kars.	1910	5	—	—	—	5	—	—	1.083	—	1.083
	1911	7	—	—	—	7	—	—	1.304	—	1.304
	1912	8	—	—	—	8	—	—	367	—	367
	1913	7	—	—	—	7	—	—	992	—	992
	1914	1	—	—	—	1	—	—	88	—	88
Кутанскій Koutais.	1910	407	—	—	1	—	323	83	28.456	584	29.089
	1911	687	—	—	2	—	602	63	52.409	9.400	61.803
	1912	813	—	—	2	78	732	1	59.885	6.496	66.381
	1913	842	—	—	2	78	767	—	65.122	5.550	70.672
	1914	548	—	—	2	68	478	—	38.912	11.887	50.249
Тифлисская Tiflis.	1910	651	—	—	—	2	642	7	122.541	—	122.541
	1911	582	—	—	—	3	575	4	93.510	—	93.510
	1912	516	—	—	1	2	541	2	95.692	13.379	109.071
	1913	668	—	—	2	3	661	2	151.170	6.152	157.322
	1914	478	—	—	2	2	478	1	102.779	9.155	111.934
Эриванская Egivan.	1910	785	—	2	11	1	751	—	145.295	103.908	249.203
	1911	957	—	6	15	2	934	—	209.608	169.755	379.358
	1912	756	—	12	15	1	738	—	127.437	134.756	262.193
	1913	946	—	15	14	2	914	1	233.965	181.139	415.154
	1914	456	—	16	15	—	425	—	101.078	170.516	271.594
Туркестанскій край. Turkestan.											
Самаркандская обл. Prov. de Samarcande.	1910	5	—	—	5	—	—	—	—	39.404	39.404
	1911	5	—	—	5	—	—	—	22.022	57.489	80.511
	1912	5	—	1	4	—	—	—	18.962	67.894	86.846
	1913	4	—	1	3	—	—	—	50.423	69.939	120.362
	1914	3	—	—	3	—	—	—	39.117	40.666	79.788
Русскія посел. въ Бухарѣ. Colonies russes dans le Bou- khara.	1910	1	—	—	—	—	1	—	3.005	—	3.005
	1911	1	—	—	—	—	1	—	4.237	—	4.237
	1912	—	—	—	—	—	—	—	—	—	—
	1913	—	—	—	—	—	—	—	—	—	—
	1914	—	—	—	—	—	—	—	—	—	—
Всего	1910	3.138	—	18	32	362	2.611	125	704.580	196.447	901.027
Totaux.	1911	3.665	—	21	49	467	2.918	110	835.277	349.081	1.184.358
	1912	2.908	—	28	51	206	2.594	29	682.773	331.792	1.014.565
	1913	3.791	—	32	43	515	3.133	68	984.040	354.164	1.318.204
	1914	2.179	—	31	42	248	1.864	4	441.252	313.005	754.257

IV. В. 1. Пивоваренное производство.
Fabrication de la bière.

(По данным Главного Управления Неокладных сборов и казенной продажи питей).
(D'après les données de la Direction générale des contributions indirectes).
Число пивоваренных заводов и количество вываренного пива в 1905—1914 г.г. въ Имперіи.
Nombre de brasseries et production de la bière dans l'Empire dans la période 1905—1914.

	1905		1906		1907		1908		1909		1910		1911		1912		1913		1914	
	Число пивоваренных заводов. Production de la bière en milliers de vedres.	Число пивоваренных заводов. Nombre de brasseries.	Число пивоваренных заводов. Production de la bière en milliers de vedres.	Число пивоваренных заводов. Nombre de brasseries.	Число пивоваренных заводов. Production de la bière en milliers de vedres.	Число пивоваренных заводов. Nombre de brasseries.	Число пивоваренных заводов. Production de la bière en milliers de vedres.	Число пивоваренных заводов. Nombre de brasseries.	Число пивоваренных заводов. Production de la bière en milliers de vedres.	Число пивоваренных заводов. Nombre de brasseries.	Число пивоваренных заводов. Production de la bière en milliers de vedres.	Число пивоваренных заводов. Nombre de brasseries.	Число пивоваренных заводов. Production de la bière en milliers de vedres.	Число пивоваренных заводов. Nombre de brasseries.	Число пивоваренных заводов. Production de la bière en milliers de vedres.	Число пивоваренных заводов. Nombre de brasseries.	Число пивоваренных заводов. Production de la bière en milliers de vedres.	Число пивоваренных заводов. Nombre de brasseries.	Число пивоваренных заводов. Production de la bière en milliers de vedres.	Число пивоваренных заводов. Nombre de brasseries.
47 губ. Европейской Россіи. 47 govv. de la Russie d'Europe	438	38.740,7	456	47.114,7	448	50.150,1	456	46.764,4	468	48.596,9	478	55.380,2	481	59.504,9	497	58.054,2	500	64.065,5	506	89.561,4
Прибалтийскія губ. Prov. Baltiques	135	6.895,2	130	7.964,7	127	7.949,8	124	7.966,5	123	8.025,5	123	8.503,7	123	9.013,4	121	9.058,7	116	9.669,6	114	5.800,9
Принисленскія губ. Pologne	122	9.105,0	120	11.016,1	123	11.859,3	121	10.719,5	127	10.927,8	125	11.752,2	124	12.888,3	124	11.927,3	123	11.957,3	124	5.755,8
Сѣверный Кавказъ, Caucase du Nord	44	1.355,6	40	1.620,2	42	1.806,2	44	1.943,9	46	2.188,6	51	2.546,0	53	2.717,3	54	2.433,3	52	2.864,8	52	1.816,7
Закавказье, Transcaucas	21	498,8	18	604,6	18	529,3	16	411,9	16	656,1	15	805,6	16	922,5	16	886,1	18	1.160,5	18	841,7
Сибирь и Туркестанъ, Sibirie et Turkestan.	85	2.745,0	87	3.192,8	95	3.318,9	105	3.459,8	116	4.031,3	123	3.942,7	127	4.300,4	127	4.366,2	137	4.681,2	136	3.055,0
Итого по Имперіи. Total pour l'Empire.	910	59.280,3	901	71.513,1	923	75.611,3	936	71.206,0	966	75.225,9	980	82.910,4	994	89.346,8	1.017	86.715,8	1.016	94.404,9	950	85.849,5

1) По 48 губ. Европ. Россіи. Pour 48 govv. de la Russie d'Europe.

IV. В. 2. Пивоваренное производство в 1910—1914 г.г.

Fabrication de la bière dans la période 1910—1914.

Число заводов, потребляемые припасы и количество вываренного пива.
Nombre de brasseries, quantités des substances employées et production de la bière.

Районы, губернии и области. Régions, gouvernements, territoires, provinces.	Годы. Années.	Общая число пивоваренных заводов. Nombre total de brasseries.	Число заводов, вылавших собственные солонови. Nombre des brasseries ayant leurs propres malttoires.	Конечного приготавливаемого пива (в пудах). Quantités de malt préparées par ces brasseries (en pouds).	Количество ячменя, зеръ всего приготавливаемого пива (в пудах). Quantité de malt (en pouds).	Выважено и употреблено ячменя солода на всѣх пивоваренных заводах (в пудах). Quantités de malt préparées et mises en oeuvre dans toutes les brasseries (en pouds).	Употреблено хмеля (пудовъ). Quantités de houblon mises en oeuvre (en pouds).		Выварено пива (ведеръ). Production de la bière (en vedres).
							Русскаго. Indigène (russe).	Зарубижнаго. De provenance étrangère.	
Центральная земледѣльческiя. Centre agricole. Курская. Kouzsk.	1910	10	10	68.481	82.549	50.295	297	279	447.220
	1911	12	12	74.927	118.286	62.078	445	305	481.322
	1912	12	12	87.568	118.546	52.957	439	217	422.418
	1913	14	13	96.941	125.580	66.393	474	337	518.524
	1914	13	18	69.400	88.787	48.135	532	70	388.497
Орловская. Orél.	1910	3	3	52.581	66.177	41.865	572	—	804.382
	1911	3	3	48.517	58.156	51.035	694	—	373.572
	1912	3	3	47.380	59.650	52.165	725	—	392.570
	1913	3	3	59.890	70.000	62.598	830	—	471.775
	1914	3	3	37.900	48.700	35.130	526	—	295.341
Тульская. Toula	1910	1	—	—	—	2.650	—	83	14.300
	1911	1	1	2.700	8.600	2.950	37	—	22.000
	1912	1	—	—	—	2.007	25	—	18.000
	1913	1	—	—	—	2.166	34	—	13.860
	1914	1	—	—	—	740	180	—	4.950
Рязанская. Riazan.	1910	2	—	26.500	34.895	4.470	—	71	32.225
	1911	2	—	—	—	4.640	—	83	34.090
	1912	2	—	—	—	3.646	33	32	28.430
	1913	2	—	—	—	3.201	33	34	25.885
	1914	2	—	—	—	1.445	9	22	12.160
Тамбовская. Tambow	1910	6	4	—	—	38.995	184	224	215.230
	1911	5	4	22.655	29.650	28.915	171	158	221.308
	1912	5	4	22.440	27.839	27.375	197	123	175.170
	1913	5	4	21.880	26.632	41.565	222	269	270.082
	1914	5	2	8.115	11.850	21.305	154	100	150.407
Воронежская. Voronéje.	1910	3	3	28.256	35.281	23.456	318	48	190.105
	1911	3	3	34.569	43.484	34.518	407	48	256.000
	1912	3	3	31.650	42.355	33.650	422	39	234.990
	1913	3	3	41.880	52.898	42.590	580	—	275.355
	1914	3	3	21.405	26.804	20.929	288	1	138.419
Средневожскiя. Région du cours moyen du Volga. Саратовская. Saratow	1910	14	13	91.896	114.831	93.602	1.056	66	577.780
	1911	14	13	106.074	128.498	89.855	1.034	64	588.087
	1912	15	12	92.809	128.300	79.258	732	195	510.896
	1913	13	10	91.069	98.662	80.711	784	146	522.011
	1914	8	7	50.705	64.861	40.896	410	55	278.654
Симбирская. Simbirsk	1910	2	2	19.486	24.350	20.386	285	—	136.288
	1911	2	2	15.225	19.220	20.699	287	—	141.508
	1912	2	2	21.651	25.188	21.612	222	78	144.274
	1913	2	2	18.150	24.308	19.498	210	57	182.207
	1914	2	2	12.942	16.987	12.451	121	50	81.818
Пензенская. Penza.	1910	2	2	29.355	36.365	28.140	307	50	185.399
	1911	2	2	29.500	34.850	25.201	307	—	171.624
	1912	2	2	16.310	20.300	15.980	224	—	115.574
	1913	2	2	15.822	21.947	21.715	335	—	156.664
	1914	2	2	11.000	14.000	10.685	150	—	80.772
Казанская. Kazan.	1910	5	5	248.438	320.650	269.864	2.267	1.009	1.548.251
	1911	5	5	264.462	320.177	255.737	2.336	751	1.632.733
	1912	5	5	230.070	293.696	258.953	2.359	698	1.535.039
	1913	5	5	255.107	331.163	289.939	2.480	969	1.690.271
	1914	5	5	245.855	311.152	157.198	1.508	491	1.948.680
Нижгородская. Nijni-Novgorod	1910	6	5	96.895	124.176	208.847	2.669	—	1.359.473
	1911	6	5	159.920	208.432	225.067	2.910	—	1.542.459
	1912	6	5	103.654	136.612	225.502	2.948	—	1.520.222
	1913	5	4	154.708	190.775	267.246	3.495	—	1.865.189
	1914	5	4	74.215	93.394	143.048	1.868	—	1.000.237
Уфимская. Oufa	1910	9	6	74.338	97.900	110.450	1.541	100	732.254
	1911	9	6	79.880	101.735	115.602	1.571	80	729.855
	1912	9	5	70.764	93.181	117.768	1.555	57	727.985
	1913	9	5	89.481	119.390	121.579	1.475	210	788.106
	1914	9	5	58.249	76.304	72.820	760	230	457.146

Районы, губернии и области. Régions, gouvernements, territoires, provinces.	Годы. Années.	Общее число шпорованных заводов. Nombre total de brasseries.	Число заводов, имеющих собственные солодовни. Nombre des brasseries ayant leurs propres malteries.	Количество приготавливаемого на заводах солода (пудров). Quantité de malt préparé ces brasseries (en pouds).	Количество ячменя, изъяснено приготовлению солода (пудров). Quantité de malt destinée à préparation du malt (en pouds).	Выпечено и употреблено ячмен- ного солода на всея импери- и (пудров). Quantités de malt d'orge pesées et mises en oeuvre dans toutes les brasseries (en pouds).	Употреблено ячменя (пудров). Quantités de houblon mises en oeuvre (en pouds).		Выпечено пива (центнр). Production de la bière (en vedros).
							Русскаго. Indigène (russ).	Заграничнаго. De provenance étrangère.	
Нижневолжскія. Région du bas-Volga.									
Самарская. Samara.	1910	4	3	399.337	532.002	408.690	4.266	—	2.781.757
	1911	4	3	446.230	565.121	327.085	3.174	201	2.319.260
	1912	4	3	302.271	387.032	359.560	3.511	199	2.458.572
	1913	4	2	498.585	639.411	408.665	3.858	201	2.328.594
	1914	3	2	306.408	390.226	250.880	2.365	159	1.756.285
Оренбургская. Orenbourg.	1910	9	6	96.973	122.147	113.823	1.259	175	708.368
	1911	9	6	107.447	141.834	98.204	1.189	116	612.082
	1912	10	7	81.646	112.240	94.177	1.079	52	596.491
	1913	9	7	103.831	146.710	104.187	1.168	67	653.769
	1914	9	7	66.085	96.000	64.520	728	48	412.252
Астраханская. Astrakhan.	1910	3	3	58.100	78.000	172.370	1.250	1.223	1.045.900
	1911	3	1	43.029	64.900	124.500	1.247	520	768.500
	1912	3	1	86.000	48.800	134.435	1.291	614	887.200
	1913	3	1	91.854	122.515	149.865	842	1.179	1.001.546
	1914	3	1	32.500	45.200	98.965	870	448	685.280
Новороссійскія. Nouvelle Russie.									
Бессарабская. Bessarabie. . .	1910	13	10	93.267	122.506	89.101	1.244	—	620.407
	1911	13	11	124.886	159.156	121.229	1.649	—	896.683
	1912	14	12	106.726	135.792	115.271	1.505	12	872.763
	1913	15	12	103.110	131.836	107.453	1.398	45	804.377
	1914	13	10	67.900	87.457	54.657	704	87	409.688
Таврическая. Tauride.	1910	11	10	68.664	92.777	82.537	1.196	57	641.854
	1911	11	10	73.887	96.663	98.608	1.267	87	684.400
	1912	11	8	60.657	79.150	70.755	880	65	527.921
	1913	11	9	70.023	89.391	79.737	976	110	584.847
	1914	10	8	57.200	77.182	44.928	562	55	358.318
Херсонская. Kherson.	1910	24	22	811.990	410.865	310.381	3.276	1.213	2.311.155
	1911	25	20	869.788	492.499	362.882	3.815	1.442	2.555.269
	1912	27	21	830.600	428.278	328.500	3.489	1.068	2.299.332
	1913	26	21	298.367	383.738	385.247	3.658	1.080	2.445.194
	1914	26	20	325.731	423.920	212.908	2.805	705	1.533.900
Екатеринославская Iékaterinowslaw.	1910	17	15	196.237	245.417	262.645	3.400	865	1.978.029
	1911	18	14	205.667	262.587	311.777	4.188	266	2.325.741
	1912	20	17	209.047	271.228	289.444	3.742	286	2.288.422
	1913	21	18	280.943	366.432	386.712	4.118	560	2.624.766
	1914	23	17	218.534	293.790	215.596	2.707	247	1.631.969
Донская обл. Territ. des cosaques du Don.	1910	12	12	159.141	207.175	134.339	2.898	19	1.179.092
	1911	12	11	141.977	188.948	190.249	3.872	150	1.206.526
	1912	13	9	112.744	150.580	147.832	1.998	81	976.140
	1913	14	11	144.510	187.488	134.875	2.438	169	1.221.254
	1914	14	13	85.689	113.263	120.395	1.607	49	820.753
Юго-Западныя. Sud-Ouest.									
Подольская. Podolie.	1910	27	25	266.319	349.035	249.286	3.112	31	1.780.576
	1911	27	26	279.942	365.922	297.407	3.477	51	2.252.274
	1912	28	27	254.771	330.907	241.514	2.672	—	1.842.385
	1913	30	26	245.620	321.637	243.827	2.389	39	1.744.909
	1914	30	26	206.316	272.717	150.337	1.331	—	1.084.141
Кіевская. Kiev.	1910	37	30	300.169	377.683	372.503	4.423	485	2.998.053
	1911	39	31	385.268	429.629	400.000	4.867	912	3.211.319
	1912	39	32	322.497	409.384	357.193	4.408	168	2.358.284
	1913	40	33	315.516	403.927	400.591	4.654	491	3.265.731
	1914	37	32	225.594	288.140	248.404	2.898	304	2.047.506
Волынская. Volhynie.	1910	33	28	243.675	311.830	248.434	3.442	—	2.105.027
	1911	34	32	278.820	355.599	288.432	3.886	—	2.402.118
	1912	36	32	225.970	292.846	256.894	3.206	—	2.158.919
	1913	34	35	299.401	231.872	264.692	3.629	6	2.067.278
	1914	33	31	194.916	252.577	150.341	1.913	—	1.260.897
Холмская. Kholm.	1914	14	8	59.978	73.784	51.465	607	—	362.627

Районы, губернии и области. Régions, gouvernements, territoires, provinces.	Годы. Années.					Употреблено хмеля (пудовъ). Quantités de houblon mises en oeuvre (en pouds).		Русскаго. Indigène (russe).	Зарубижнаго. De provenance étrangère.	Выварено пива (текеры). Production de la bière (en vedros).
		Общее число пивоваренных заводовъ. Nombre total de brasseries.	Число заводовъ, принадлежащихъ солодомни. Nombre des brasseries ayant leurs propres malteries.	Количество приготовленнаго по количеству солода (пудовъ). Quantités de malt préparées par ces brasseries (en pouds).	Количество ячменя, изъ котораго приготовляется солодъ (пудовъ). Quantités d'orge employées à la préparation du malt (en pouds).	Выварено и употреблено ячменя солода на экспортъ пивоваренныхъ заводовъ (пудовъ). Malt d'orge pesés et mis en oeuvre dans toutes les brasseries (en pouds).	Русскаго. Indigène (russe).			
Малороссійскія. Petite Russie.										
Полтавская. Poltava . . .	1910	19	19	65.281	78.544	80.888	1.111	85	543.182	
	1911	17	16	64.715	88.834	94.513	1.297	158	842.201	
	1912	20	19	66.585	86.470	92.811	1.250	106	641.806	
	1913	20	20	104.846	138.430	115.198	1.435	135	804.922	
	1914	20	20	78.114	97.948	81.949	922	231	568.515	
Харьковская. Kharkow . . .	1910	24	20	281.820	371.847	301.606	3.256	950	2.858.488	
	1911	23	20	280.261	380.579	330.203	3.878	781	2.584.581	
	1912	24	20	339.644	452.582	325.866	3.807	681	2.501.498	
	1913	24	21	343.919	436.224	375.604	3.362	1.977	2.876.041	
	1914	25	20	288.980	346.895	245.024	2.855	681	1.909.488	
Черниговская. Tchernigow . . .	1910	9	6	23.255	30.048	31.267	470	—	238.475	
	1911	10	7	29.790	37.742	36.888	438	—	254.681	
	1912	12	7	29.888	38.188	42.707	415	121	316.451	
	1913	12	6	26.625	35.140	48.187	584	—	872.894	
	1914	12	7	22.670	28.411	29.806	368	—	282.580	
Промышленныя. Centre industrielle.										
Владимирская. Vladimir . . .	1910	1	1	2.520	3.000	2.520	44	—	18.100	
	1911	1	1	3.520	4.078	2.720	44	—	18.050	
	1912	1	1	2.560	2.990	2.560	39	—	17.888	
	1913	1	1	8.625	5.210	2.840	42	—	19.880	
	1914	1	1	1.560	3.200	1.560	24	—	11.571	
Калужская. Kalouga . . .	1910	1	1	3.745	4.998	7.000	29	72	49.416	
	1911	2	1	6.070	8.108	8.005	16	98	52.342	
	1912	2	1	10.000	12.900	11.418	144	23	82.878	
	1913	2	1	7.068	10.188	11.718	114	64	87.166	
	1914	2	1	4.697	6.712	7.468	118	—	59.288	
Костромская. Kostroma . . .	1910	4	3	21.148	25.090	28.230	218	108	164.550	
	1911	4	4	23.082	27.080	29.692	218	117	182.910	
	1912	4	2	21.000	25.750	27.465	306	101	174.000	
	1913	4	2	21.845	25.819	29.544	349	—	195.160	
	1914	4	2	13.880	16.201	18.364	210	14	128.505	
Московская. Moscou . . .	1910	4	4	945.106	1.295.227	924.347	9.092	2.404	6.168.204	
	1911	4	4	957.339	1.270.819	963.458	9.174	2.798	6.247.883	
	1912	5	4	949.085	1.284.822	967.687	9.160	2.820	6.809.278	
	1913	4	3	987.905	1.387.388	1.102.515	10.451	3.096	7.118.657	
	1914	4	3	921.870	1.270.259	668.780	6.442	1.717	4.444.375	
Тверская. Tver	1910	5	5	25.266	32.798	25.157	242	91	184.680	
	1911	5	5	24.179	29.608	23.874	239	92	169.413	
	1912	6	5	28.261	35.457	28.085	298	90	208.413	
	1913	6	5	32.995	38.468	38.180	364	147	263.431	
	1914	6	5	24.007	27.865	22.107	258	54	161.543	
Ярославская. Jaroslaw . . .	1910	2	1	59.442	78.110	69.890	870	115	479.581	
	1911	2	2	75.859	95.849	80.855	1.112	18	547.864	
	1912	2	2	53.289	70.839	75.035	807	207	516.040	
	1913	2	2	51.118	62.876	83.005	913	150	527.680	
	1914	2	2	36.211	50.861	43.665	562	—	317.815	
Бѣлороссія. Russie Blanche.										
Витебская. Vitebsk	1910	14	13	128.940	167.668	117.130	1.400	182	868.594	
	1911	14	18	132.064	174.980	140.289	1.587	90	1.022.421	
	1912	14	12	130.011	180.768	146.161	1.840	118	1.098.318	
	1913	13	12	139.840	193.335	161.525	2.158	9	1.229.254	
	1914	14	14	108.697	142.839	99.904	1.830	7	767.658	
Минская. Minsk	1910	15	11	69.338	87.687	61.855	615	230	467.022	
	1911	15	11	62.185	83.093	65.274	694	175	492.295	
	1912	14	9	64.959	86.895	68.482	930	—	511.238	
	1913	15	9	68.758	91.306	72.466	783	192	542.324	
	1914	15.	11	53.351	68.072	47.278	502	3	353.126	

Районы, губернии и области. Régions, gouvernements, territoires, provinces.	Годы. Années.	Общее число пивоваренных заводов. Nombre total de brasseries.		Число заводов, пивных, собственных солодовых. Nombre des brasseries ayant leurs propres malteries.	Количество произведенного на этих заводах солода (пудовъ). Quantités de malt préparées par ces brasseries (en pouds).	Количество ячменя, изъ котораго изготовлялся солод (пудовъ). Quantités d'orge employées à la préparation du malt (en pouds).	Възвѣшено и употреблено ячменя солода на всѣхъ пивоваренныхъ заводахъ (пудовъ). Quantités de malt d'orge pesées et mises en oeuvre dans toutes les brasseries (en pouds).	Употреблено ячменя (пудовъ). Quantités de houblon mises en oeuvre (en pouds).		Выпущено пива (пудовъ). Production de la bière (en vedres).
		Уралаго. Mougilew.	Заграничнато. De provenance étrangère.							
Могилевская. Moguilew.	1910	5	4	90.045	114.387	73.320	77.575	706	163	739.082
	1911	5	4	80.907	102.916	77.575	739	127	175	731.858
	1912	5	4	105.180	138.435	85.180	893	127	175	786.097
	1913	5	4	82.185	104.815	88.920	1.008	119	119	786.511
	1914	6	4	55.384	78.305	52.771	650	14	14	425.885
Смоленская. Smolensk.	1910	5	5	186.320	244.463	198.750	2.255	607	—	1.372.569
	1911	6	6	177.043	235.317	204.419	1.829	1.104	—	1.448.927
	1912	5	4	164.450	199.658	183.630	2.297	308	—	1.347.434
	1913	5	4	172.174	236.600	197.694	2.254	282	—	1.518.188
	1914	5	4	102.510	130.877	108.287	105	1.372	—	850.508
Литовскія. Lithuanie.										
Вилненская. Vilno.	1910	14	13	411.236	511.676	381.971	4.103	419	—	3.136.850
	1911	14	14	402.275	518.582	419.224	4.348	485	—	3.552.045
	1912	15	14	365.869	471.293	381.280	3.972	479	—	3.363.680
	1913	15	15	393.821	499.086	392.014	3.997	547	—	3.148.043
	1914	15	15	332.788	432.996	240.088	2.414	380	—	1.969.597
Гродненская. Grodno.	1910	38	23	166.146	211.380	170.889	2.230	—	—	1.278.829
	1911	31	22	155.981	200.009	169.502	2.217	—	—	1.879.492
	1912	29	21	145.908	190.555	155.549	2.002	—	—	1.157.921
	1913	30	23	172.538	225.880	178.549	2.222	90	—	1.806.785
	1914	29	22	120.164	150.875	119.105	1.635	—	—	907.758
Ковенская. Kovno.	1910	18	17	215.615	291.221	215.326	2.516	82	—	1.678.491
	1911	19	18	253.846	329.581	242.596	2.550	150	—	1.855.008
	1912	18	18	265.590	345.710	229.832	2.550	224	—	1.883.001
	1913	19	19	275.616	385.724	285.106	2.580	259	—	1.892.179
	1914	19	19	236.591	308.163	149.759	1.687	112	—	1.214.982
Приозерныя. Région des lacs.										
Новгородская. Novgorod.	1910	3	3	22.992	32.785	25.907	256	—	—	167.454
	1911	4	3	21.899	31.559	28.206	291	—	—	187.875
	1912	4	3	21.194	31.505	28.607	295	—	—	190.540
	1913	4	4	24.750	29.000	33.648	347	—	—	247.819
	1914	4	4	23.708	27.375	22.863	288	—	—	148.324
Олонецкая. Olonetz.	1910	1	1	2.200	2.700	2.000	16	—	—	10.000
	1911	2	2	3.500	4.270	3.835	31	—	—	20.000
	1912	2	2	7.764	10.330	9.175	118	—	—	56.900
	1913	3	2	6.310	8.800	11.765	138	—	—	70.482
	1914	3	1	3.010	4.800	7.008	85	—	—	44.850
Псковская. Pskow.	1910	13	10	36.778	45.090	42.187	594	—	—	293.337
	1911	13	10	38.740	53.681	43.592	578	—	—	298.789
	1912	13	11	42.480	59.980	45.255	605	—	—	309.079
	1913	13	10	50.115	64.266	51.057	678	—	—	342.268
	1914	13	11	32.949	44.172	34.487	448	—	—	228.582
Петроградская. Petrograd.	1910	8	6	1.138.595	1.464.013	1.396.610	6.287	12.927	—	6.742.278
	1911	8	6	1.143.486	1.501.537	1.447.815	6.548	12.986	—	6.948.552
	1912	8	6	1.134.558	1.538.199	1.560.700	6.940	18.557	—	6.528.813
	1913	8	6	1.222.283	1.652.763	1.802.964	7.218	16.280	—	11.077.346
	1914	9	9	909.270	1.207.080	1.057.326	6.078	7.708	—	6.444.857
Прибалтійскія. Provinces Baltiques.										
Курляндская. Courlande.	1910	33	33	160.743	212.291	156.968	1.680	569	—	1.247.796
	1911	35	35	172.086	222.155	185.689	1.951	440	—	1.285.238
	1912	35	35	160.481	208.103	159.657	1.710	874	—	1.196.001
	1913	33	33	164.638	209.808	162.827	1.808	886	—	1.221.842
	1914	32	32	112.325	144.852	96.264	1.079	281	—	782.842
Лифляндская. Livonie.	1910	81	79	374.091	1.092.320	907.302	7.461	5.029	—	6.777.001
	1911	81	79	392.485	1.184.205	986.029	8.410	5.229	—	7.584.149
	1912	80	77	758.682	1.204.150	1.020.858	7.762	5.085	—	7.446.095
	1913	77	72	974.258	1.229.974	1.077.205	8.628	5.920	—	7.960.886
	1914	76	70	608.286	774.088	641.867	5.347	3.409	—	4.780.516
Эстляндская. Esthonie.	1910	7	7	72.402	93.900	64.140	385	563	—	478.989
	1911	7	7	61.711	85.400	56.863	384	439	—	443.002
	1912	6	6	55.656	71.370	54.077	250	487	—	413.585
	1913	6	6	59.844	76.129	62.228	447	478	—	467.802
	1914	6	5	46.019	63.362	37.722	278	266	—	380.498

Районы, губернии и области. Régions, gouvernements, territoires, provinces.	Годы. Années.	Ошное число пивоваренных заводов. Nombre total de brasseries.		Число заводов, имевших собственные солодони. Nombre des brasseries ayant leurs propres malteries.		Количество приготовленного ка- шеуха заводов солода (пудов). Quantités de malt préparées par ces brasseries (en pouds).		Количество ячменя, изъ которого приготовлялся солод (пудов). Quantités d'orge employées à la préparation du malt (en pouds).		Взвешено и употреблено ячменя для приготовления солода (пудов). Quantités de malt d'orge posées et mises en oeuvre dans toutes les brasseries (en pouds).		Употреблено хмеля (пудов). Quantités de houblon mises en oeuvre (en pouds).		Выварено пива (ведер). Production de la bière (en vedtres)
		Русская. Indigène (russe).	Зарубежная. Étrangère	Русская. Indigène (russe).	Зарубежная. Étrangère	Русская. Indigène (russe).	Зарубежная. Étrangère	Русская. Indigène (russe).	Зарубежная. Étrangère					
Приуральскія. Région de la chaîne de l'Oural.														
Вятская. Viatka	1910	9	9	154.837	209.405	164.435	1.581	428	1.027.673					
	1911	9	8	178.996	231.285	150.346	1.908	445	944.487					
	1912	9	8	157.750	210.422	184.474	1.480	400	1.011.256					
	1913	9	8	138.660	193.092	165.041	1.452	391	1.021.888					
	1914	9	8	122.090	163.527	103.427	947	216	641.248					
Пермская. Perm	1910	9	8	196.921	259.479	197.928	793	1.615	1.224.600					
	1911	10	10	214.502	297.450	238.976	1.194	1.790	1.594.291					
	1912	11	9	232.541	314.120	264.180	1.114	2.135	1.785.797					
	1913	11	9	296.253	389.207	322.494	1.912	2.111	2.127.993					
	1914	10	8	169.342	234.497	183.998	984	1.828	1.265.208					
Сѣверныя. Région du Nord.														
Архангельская. Arkhangel .	1910	1	1	23.000	80.650	25.490	—	325	158.500					
	1911	1	1	24.750	32.995	28.750	228	125	178.600					
	1912	1	1	24.000	32.120	28.000	227	140	182.625					
	1913	1	1	33.150	44.500	31.285	325	80	195.858					
	1914	2	1	17.359	23.845	18.484	158	60	122.460					
Вологодская. Vologda . . .	1910	3	3	28.829	37.744	29.516	284	79	181.420					
	1911	3	3	34.751	44.981	32.088	337	56	210.390					
	1912	3	3	30.860	39.726	32.466	387	—	215.020					
	1913	3	3	31.926	42.639	34.415	241	124	201.043					
	1914	3	2	13.946	17.622	23.180	205	51	161.425					
Итого по Европейской России. Totaux pour la Russie d'Europe	1910	596	526	8.326.088	10.865.092	9.081.458	87.322	32.436	68.883.878					
	1911	604	584	8.816.662	11.474.897	9.590.022	98.888	32.787	68.517.277					
	1912	618	528	8.184.790	10.917.107	9.469.125	90.369	31.577	67.112.864					
	1913	616	526	9.182.953	11.817.379	10.520.063	96.440	38.766	73.785.162					
	1914	620	522	6.868.691	9.032.359	6.884.880	61.286	20.825	45.862.269					
Привислинскія. Pologne.														
Варшавская. Varsovie	1910	41	38	710.195	865.528	645.645	7.859	966	4.284.273					
	1911	42	38	724.738	903.066	714.009	8.554	1.561	4.911.603					
	1912	42	32	684.725	894.107	641.713	7.825	1.100	4.569.421					
	1913	40	38	650.478	848.871	678.496	7.878	1.822	4.774.708					
	1914	37	28	377.015	490.581	426.551	5.165	1.008	2.973.959					
Калишская. Kalich	1910	15	15	77.541	97.910	75.888	956	89	564.570					
	1911	14	14	77.537	102.126	86.176	1.120	40	698.813					
	1912	15	14	84.595	83.532	70.080	894	45	548.945					
	1913	14	14	85.861	109.047	78.314	953	31	558.637					
	1914	—	—	—	—	—	—	—	—					
Кѣлецкая. Keltze	1910	10	10	70.502	88.507	39.987	480	—	298.371					
	1911	10	10	82.187	107.598	48.873	588	—	332.482					
	1912	10	10	54.744	71.595	37.788	465	—	284.805					
	1913	10	10	108.868	140.771	35.817	437	—	277.145					
	1914	10	3	18.975	25.800	23.757	289	—	182.734					
Люблинская. Lubline	1910	24	23	188.312	221.190	166.204	2.007	—	1.186.740					
	1911	25	24	280.928	323.799	178.027	2.129	—	1.290.881					
	1912	24	22	188.888	234.587	178.423	2.081	—	1.233.088					
	1913	25	25	169.887	209.937	176.632	2.088	—	1.256.726					
	1914	30	27	134.266	162.038	138.944	1.627	—	937.398					
Петровская. Petrokow	1910	37	32	390.515	489.785	341.060	3.990	608	2.668.045					
	1911	37	30	370.776	475.924	368.710	4.143	818	2.788.957					
	1912	36	30	370.444	466.716	287.816	3.205	620	2.280.425					
	1913	34	28	302.807	393.183	274.797	2.951	759	2.102.862					
	1914	—	—	—	—	—	—	—	—					
Плоцкая. Plotzk	1910	9	8	48.402	62.372	45.487	545	—	383.987					
	1911	10	8	47.896	66.586	47.417	568	—	358.512					
	1912	11	8	43.834	54.306	49.213	567	—	352.801					
	1913	11	8	44.582	58.668	48.370	615	—	378.531					
	1914	10	5	23.216	30.168	34.359	407	—	261.227					

Районы, губернии и области. Régions, gouvernements, territoires, provinces.	Годы. Années.	Общее число пивоваренных заводов. Nombre total de brasseries.		Число заводов, выпускающих собственную солоду. Nombre des brasseries ayant leurs propres malteries.		Количество пригосовленного на заводах пива (в пудах). Quantités de bière fabriquées par ces brasseries (en pouds).		Количество ячменя, изъятая пригосовлялся солоду (пудовъ). Quantités d'orge employées à la préparation de malt (en pouds).		Выважено и употреблено ячменя на заводы пивоваренных заводов (пудовъ). Quantités de malt d'orge passées et mises en oeuvre dans toutes les brasseries (en pouds).		Употреблено хмеля (пудовъ). Quantités de houblon mises en oeuvre (en pouds).		Заграничного. De provenance étrangère.	Выважено пива (векерахъ). Production de la bière (en vedres).
		1910	1911	1912	1913	1914	1910	1911	1912	1913	1914	1910	1911		
Радомская. Radom	1910	14	14	14	77.855	98.922	70.894	954	—	—	—	—	—	542.110	
	1911	13	13	13	115.657	143.144	77.927	1.012	—	—	—	—	—	591.884	
	1912	14	13	13	77.896	92.110	74.455	975	12	—	—	—	—	600.846	
	1913	16	14	14	114.834	141.250	75.500	991	15	—	—	—	—	613.780	
	1914	15	13	13	65.133	78.986	59.500	790	—	—	—	—	—	465.648	
Сувальская. Souvalki	1910	16	13	13	164.780	216.227	101.808	1.236	12	—	—	—	—	639.885	
	1911	14	11	11	204.215	267.078	108.099	1.398	6	—	—	—	—	908.186	
	1912	14	13	13	147.797	192.069	108.742	1.188	13	—	—	—	—	875.157	
	1913	12	10	10	176.537	233.006	100.653	1.158	5	—	—	—	—	839.541	
	1914	12	11	11	132.415	178.888	68.676	775	4	—	—	—	—	574.787	
Сѣдлецкая. Sedletz	1910	20	16	16	102.248	124.168	102.473	1.327	—	—	—	—	—	657.205	
	1911	20	16	16	90.458	117.251	102.367	1.290	—	—	—	—	—	683.781	
	1912	19	18	18	94.816	120.614	94.124	1.176	—	—	—	—	—	687.801	
	1913	18	15	15	103.976	136.621	100.866	1.233	—	—	—	—	—	680.387	
	1914	—	—	—	—	—	—	—	—	—	—	—	—	—	
Ломжинская. Lomża	1910	9	9	9	70.788	89.890	64.233	887	—	—	—	—	—	429.500	
	1911	9	9	9	67.868	85.326	64.712	819	—	—	—	—	—	446.575	
	1912	9	9	9	73.992	92.542	67.867	819	—	—	—	—	—	458.296	
	1913	10	10	10	80.402	100.216	71.128	842	—	—	—	—	—	501.413	
	1914	10	10	10	88.295	105.550	49.627	596	—	—	—	—	—	360.128	
Сѣверный Кавказъ. Caucase du Nord.															
Кубанская обл. Territ. des cossades du Kouban	1910	27	25	25	200.002	236.247	192.909	2.156	504	—	—	—	—	1.802.176	
	1911	27	26	26	193.605	252.948	212.840	2.103	722	—	—	—	—	1.547.192	
	1912	27	26	26	172.587	222.569	168.321	1.776	362	—	—	—	—	1.255.139	
	1913	27	26	26	183.756	232.957	193.243	2.137	521	—	—	—	—	1.423.766	
	1914	27	26	26	180.871	203.726	122.864	1.506	199	—	—	—	—	887.024	
Ставропольская. Stavropol	1910	10	9	9	72.255	95.680	70.780	888	109	—	—	—	—	490.986	
	1911	12	10	10	73.280	94.793	70.585	871	101	—	—	—	—	501.594	
	1912	12	11	11	65.105	89.227	76.530	700	327	—	—	—	—	541.296	
	1913	12	11	11	75.977	97.447	87.222	1.190	—	—	—	—	—	600.681	
	1914	12	11	11	72.411	97.410	58.159	600	187	—	—	—	—	402.989	
Терская обл. Territ. des cossades du Terek	1910	12	8	8	48.270	62.412	76.507	510	474	—	—	—	—	527.829	
	1911	12	8	8	46.720	60.910	74.710	607	343	—	—	—	—	505.185	
	1912	13	10	10	46.605	57.800	75.139	757	208	—	—	—	—	516.620	
	1913	13	8	8	54.500	73.420	97.117	1.220	30	—	—	—	—	673.394	
	1914	13	8	8	47.000	64.300	59.603	683	84	—	—	—	—	483.280	
Черноморская. Govv. de la Mer Noire	1910	2	—	—	—	—	21.125	278	—	—	—	—	—	135.525	
	1911	2	—	—	—	—	22.260	267	24	—	—	—	—	163.896	
	1912	2	—	—	—	—	16.855	80	182	—	—	—	—	123.196	
	1913	2	—	—	—	—	21.740	184	186	—	—	—	—	164.392	
	1914	2	—	—	—	—	12.855	95	62	—	—	—	—	90.500	
Занавазский край. Transcaucase.															
Бакинская. Bakou	1910	1	—	—	—	—	68.040	615	121	—	—	—	—	487.114	
	1911	1	—	—	—	—	70.610	748	—	—	—	—	—	455.558	
	1912	1	—	—	—	—	61.880	656	—	—	—	—	—	421.686	
	1913	1	—	—	—	—	83.870	863	—	—	—	—	—	559.314	
	1914	1	—	—	—	—	65.200	702	—	—	—	—	—	440.663	
Дагестанская. Prov. du Da- ghestan	1910	2	2	2	4.200	6.000	6.502	113	—	—	—	—	—	51.778	
	1911	2	2	2	7.100	9.510	13.730	250	—	—	—	—	—	114.900	
	1912	2	2	2	8.768	11.652	16.332	134	55	—	—	—	—	97.418	
	1913	2	2	2	11.892	14.958	28.560	100	221	—	—	—	—	170.988	
	1914	2	2	2	10.880	16.780	9.874	8	118	—	—	—	—	68.024	
Елизаветпольская. Elisa- betpol	1910	1	1	1	3.855	5.038	3.355	32	—	—	—	—	—	20.000	
	1911	1	1	1	3.931	6.245	3.931	36	—	—	—	—	—	22.700	
	1912	1	1	1	4.800	7.680	4.800	43	—	—	—	—	—	27.500	
	1913	1	1	1	5.900	9.440	5.900	58	—	—	—	—	—	34.800	
	1914	1	1	1	5.800	6.400	5.245	48	—	—	—	—	—	30.725	
Карская. Prov. de Kars	1910	2	2	2	4.808	6.680	4.908	67	—	—	—	—	—	37.043	
	1911	2	2	2	4.340	8.260	4.340	59	—	—	—	—	—	31.070	
	1912	2	2	2	5.110	10.920	4.480	64	—	—	—	—	—	34.582	
	1913	2	2	2	5.400	8.920	4.818	66	—	—	—	—	—	28.550	
	1914	2	2	2	3.000	5.000	2.944	42	—	—	—	—	—	21.500	

Районы, губернии и области. Régions, gouvernements, territoires, provinces.	Годы. Années.	Общее число пивоваренных заводов. Nombre total de brasseries.		Число заводов, имевших собственные солодовни. Nombre des brasseries ayant leurs propres malteries.	Количество приготовленного на заводах солода (пудовъ). Quantités de malt préparées par ces brasseries (en pouds).	Количество пива, изъятото с заводов (пудовъ). Quantités d'orge employées à la préparation du malt (en pouds).	Выважено и употреблено чино- вато солода на всех пивова- рнях (пудовъ). Quantités de malt d'orge pesées et mises en oeuvre dans toutes les brasseries (en pouds).	Употреблено хмеля (пудовъ). Quantités de houblon mises en oeuvre (en pouds).		Произведено пива (ведеръ). Production de la bière (en vedres).
		Русская. Indigène (russe).	Заграничная. Étrangère.							
Тифлисская. Tiflis	1910	7	5	85.244	52.107	32.228	865	25	226.880	
	1911	7	6	29.620	39.445	29.346	309	44	211.808	
	1912	7	6	85.186	51.182	31.578	352	16	230.850	
	1913	7	6	43.802	62.420	41.708	441	83	307.710	
	1914	7	6	32.680	44.694	30.669	384	18	231.687	
Эриванская. Erivan	1910	2	2	10.200	17.750	6.853	107	—	42.800	
	1911	3	3	15.800	29.500	13.673	256	—	86.500	
	1912	3	3	11.634	21.288	11.634	140	—	74.600	
	1913	3	3	10.050	18.600	9.885	132	—	65.075	
	1914	3	3	7.770	14.040	7.488	135	—	48.050	
Турнестанский край. Turkestan.										
Самаркандская. Prov. de Samarcande	1910	1	1	30.449	38.688	33.918	447	11	214.215	
	1911	1	1	38.233	42.260	39.910	529	9	254.650	
	1912	1	1	39.750	45.000	42.700	488	88	260.418	
	1913	1	1	31.459	39.759	39.780	—	586	279.160	
	1914	1	1	23.724	29.695	23.600	—	318	141.600	
Семирѣченская. Prov. de Sémirétchié	1910	9	9	34.735	42.736	26.402	345	—	159.240	
	1911	9	9	35.344	45.404	29.875	357	—	196.522	
	1912	11	11	40.854	55.658	33.174	497	—	218.623	
	1913	11	11	47.165	62.370	40.054	460	77	250.677	
	1914	11	11	28.161	38.250	24.704	325	—	154.725	
Сыр-Дарьинская. Prov. du Syr-Daria	1910	9	9	23.178	36.877	64.592	686	93	417.000	
	1911	9	6	26.310	38.056	72.138	877	—	508.971	
	1912	9	5	21.802	28.996	69.281	564	290	462.787	
	1913	9	6	36.814	47.862	73.249	592	312	481.926	
	1914	10	7	32.804	41.875	47.898	419	181	313.764	
Ферганская. Prov. de Fergana.	1910	5	—	—	—	33.238	308	65	241.000	
	1911	6	—	—	—	34.734	384	—	243.138	
	1912	7	—	—	—	35.207	349	31	216.855	
	1913	6	1	240	800	38.405	210	256	263.755	
	1914	6	—	—	—	25.496	111	198	198.966	
Зап. Сибирь и степн. обл. Sibérie occid. et prov. des Steppes.										
Уральская обл. Territ. des coteaux de l'Oural	1910	1	1	3.000	4.600	4.674	56	—	28.955	
	1911	1	1	5.000	6.500	3.392	40	—	20.699	
	1912	1	1	2.000	3.000	3.414	42	—	27.729	
	1913	1	1	3.908	5.000	4.446	54	—	27.000	
	1914	1	1	2.964	3.950	2.964	35	—	19.000	
Тургайская. Prov. de Tourgaï.	1910	2	3	12.128	18.827	9.379	126	—	56.989	
	1911	2	2	7.478	9.750	11.380	141	—	17.972	
	1912	2	2	3.218	11.315	8.420	106	—	52.928	
	1913	2	2	7.608	11.480	8.480	106	—	55.788	
	1914	2	2	2.621	4.368	5.040	63	—	34.088	
Акмолинская. Prov. d'Akmo- linsk	1910	8	6	48.335	64.689	66.436	387	425	436.245	
	1911	10	6	49.072	65.351	77.144	351	114	521.660	
	1912	10	5	52.347	42.998	77.811	945	187	524.921	
	1913	9	3	50.656	62.551	85.185	709	405	575.960	
	1914	7	3	25.950	32.090	49.701	558	103	303.216	
Семипалатинская. Prov. de Sémipalatinsk	1910	7	5	24.854	34.297	30.856	405	49	190.081	
	1911	7	7	29.814	41.830	31.723	432	28	199.947	
	1912	8	8	30.167	39.910	30.274	205	222	189.042	
	1913	9	9	37.059	52.138	36.332	330	267	233.357	
	1914	8	6	22.251	30.060	22.499	150	177	149.028	
Тобольская. Tobolsk	1910	6	6	38.133	50.889	35.335	290	113	213.018	
	1911	6	6	32.698	43.500	31.510	124	269	179.940	
	1912	7	5	28.900	39.560	31.101	106	295	214.409	
	1913	7	5	41.060	54.195	41.249	169	404	273.786	
	1914	6	5	42.737	55.750	25.451	126	338	173.338	
Томская. Tomsk	1910	17	16	83.154	118.333	81.568	585	425	558.412	
	1911	18	15	80.532	113.111	79.380	609	438	540.517	
	1912	18	15	78.735	106.262	87.543	672	466	584.318	
	1913	17	15	110.684	78.132	88.134	1.073	97	555.525	
	1914	21	16	58.866	84.286	65.494	729	139	444.380	

Районы, губернии и области. Régions, gouvernements, territoires, provinces.	Годы. Années.	Общее число пивоваренных заводов. Nombre total de brasseries.				Число заводов, имевших собственные солодовни. Nombre des brasseries ayant leurs propres malteries.		Количество притоваренного на этих заводах солода (пудов). Quantités de malt préparées par ces brasseries (en pouds).		Количество чмечы, из когото приготовлялся солод (пудов). Quantités d'orge employées à la préparation du malt (en pouds).		Вывозено и употреблено чмечы- решах заводов (пудов). Quantités de malt d'orge réséés et mises en oeuvre dans toutes les brasseries (en pouds).		Употреблено чмечы (пудов). Quantités de houblon mises en oeuvre (en pouds).		Выпарено пива (ведер). Production de la bière (en vedres).
		Всего	Собственных	Имевших	Имевших	Всего	Собственных	Всего	Собственных	Всего	Собственных					
Восточная Сибирь. Sibirie orientale.																
Енисейская. Iénisseïsk.	1910	8	7	7	27.574	86.552	31.521	389	34	216.080						
	1911	7	6	6	28.407	89.103	28.684	285	50	189.482						
	1912	6	5	5	26.327	87.320	30.226	294	53	211.428						
	1913	6	5	5	24.706	85.883	30.891	293	42	213.457						
	1914	9	6	6	23.170	83.045	26.332	228	42	174.904						
Иркутская. Irkoutsk	1910	13	5	5	26.186	88.737	51.516	517	228	303.954						
	1911	12	5	5	23.176	84.429	54.252	467	216	322.284						
	1912	12	4	4	24.811	82.974	53.152	470	256	318.648						
	1913	13	4	4	12.780	17.760	56.177	460	301	348.987						
	1914	12	4	4	30.517	88.889	42.693	420	170	265.177						
Примурский край. Région de l'Amour.																
Амурская. Prov. de l'Amour.	1910	6	4	4	26.025	35.700	27.650	458	—	168.560						
	1911	6	2	2	10.485	15.700	31.035	509	—	199.229						
	1912	6	2	2	9.340	11.160	31.172	525	—	218.072						
	1913	9	2	2	15.260	18.290	35.098	568	—	253.441						
	1914	11	2	2	12.000	16.450	29.539	492	—	202.980						
Забайкальская. Transba- kalie	1910	13	3	3	12.509	16.025	53.807	458	284	340.195						
	1911	13	4	4	18.600	22.575	62.128	634	204	409.271						
	1912	13	4	4	17.780	23.500	55.403	692	46	382.513						
	1913	13	4	4	16.900	22.943	49.533	664	18	337.278						
	1914	13	4	4	15.250	20.070	32.785	429	20	224.213						
Приморская. Prov. Maritime.	1910	16	8	8	40.145	52.312	58.587	653	216	364.282						
	1911	18	7	7	31.077	41.170	67.162	918	154	484.186						
	1912	18	7	7	56.010	78.737	79.512	1.289	—	454.509						
	1913	19	10	10	71.375	90.520	76.520	1.188	—	490.988						
	1914	16	8	8	35.796	48.136	39.791	630	—	242.989						
Сахалинская. Prov. Sakha- line	1910	1	—	—	—	—	832	—	15	5.000						
	1911	1	1	1	518	671	618	11	—	4.000						
	1912	1	1	1	200	435	516	8	—	3.200						
	1913	1	1	1	420	650	417	—	7	2.500						
	1914	1	1	1	195	250	194	—	3	1.200						
Якутская. Prov. d'Iakoutsk.	1910	1	1	1	700	900	1.000	—	—	4.500						
	1911	1	1	1	320	400	1.000	—	—	5.000						
	1912	1	1	1	700	1.400	1.000	—	—	5.500						
	1913	1	1	1	1.800	2.000	1.248	19	—	6.000						
	1914	1	1	1	1.850	2.025	1.296	20	—	6.500						
Всего по Империи. Totaux pour l'Empire.	1910	980	841	841	11.036.701	14.293.887	11.828.045	118.704	37.322	82.910.383						
	1911	994	838	838	11.645.415	15.125.908	12.555.862	127.794	37.941	89.346.849						
	1912	1.017	836	836	10.960.837	14.259.952	12.210.448	121.321	36.424	88.715.756						
	1913	1.016	834	834	11.931.256	15.343.514	13.426.540	128.659	45.109	94.404.850						
	1914	950	751	751	8.420.768	11.032.649	8.021.517	79.873	24.079	56.849.478						

IV. В. 3. Потребление пива в России в 1897—1914 г.г.
Consommation de la bière en Russie dans la période 1897—1914.

Годы. Années.	Выварка (тыс. вед.). Production (mill. vedros).	Привоз тыс. вед. Importation (mill. vedros).	Вывоз (тыс. вед.). Exportation (mill. vedros).	Остаток (меств. потребление в тыс. вед.). Reste effectif (consommation locale en mill. vedros).	Потребление на душу (в ведрах). Consommation par habitant (en vedros).
1897	45.990	87	37	46.040	0,38
1898	43.639	78	14	73.708	0,84
1899	48.078	72	81	48.117	0,86
1900	47.788	71	40	47.769	0,35
1901	46.898	62	32	46.728	0,35
1902	46.388	60	29	46.409	0,34
1903	54.329	54	110	54.263	0,39
1904	54.263	43	102	54.244	0,38
1905	59.290	163	69	59.343	0,45
1906	71.513	298	198	71.708	0,50
1907	75.811	142	41	75.712	0,51
1908	71.219	80	47	71.252	0,47
1909	75.226	50	68	75.208	0,48
1910	82.910	52	63	82.899	0,52
1911	89.347	73	88	89.837	0,54
1912	86.716	78	98	86.891	0,52
1913	94.405	68	121	94.332	0,55
1914	56.849	81	112	56.768	0,37

Районы, губернии и области. Régions, gouverne- ments, territoires, provinces.	Число заведений- ных заводов. Nombre d'éta- blissements pour la fabrication de l'hydromel.		Употреблено на мелод- варение (вудот). Produits mis en oeuvre de l'hydromel (en poids).		Варено мела (кепер) по сообра- жениям администрации. Production de l'hydromel (en védos).		Районы, губернии и области. Régions, gouverne- ments, territoires, provinces.	Число заведений- ных заводов. Nombre d'éta- blissements pour la fabrication de l'hydromel.		Употреблено на мелод- варение (вудот). Produits mis en oeuvre de l'hydromel (en poids).		Варено мела (кепер) по сообра- жениям администрации. Production de l'hydromel (en védos).	
	При пивоваренных заводах.	Отдельно.	Мед.	Сахар.	Мелас.	Прочих материалов.		При пивоваренных заводах.	Отдельно.	Мед.	Сахар.	Мелас.	Прочих материалов.
П о д б е с .	А н н е к с .	В с е г о .	М е д .	С а х а р .	М е л а с .	П р о ч и х м а т е р и а л о в .	П о д б е с .	А н н е к с .	В с е г о .	М е д .	С а х а р .	М е л а с .	П р о ч и х м а т е р и а л о в .
Оренбургская Orenbourg.	1	—	1	20	11	—	—	—	—	—	—	—	—
	2	—	2	106	131	—	220	—	—	—	—	—	—
1914	1	—	1	42	61	—	730	—	—	—	—	—	—
Новоросская Nouvelle Russie.	—	—	—	—	—	—	—	—	—	—	—	—	—
Бессарабская Bessarabie.	1	—	1	24	—	—	166	—	—	—	—	—	—
	2	1	3	129	35	1	1,125	—	—	—	—	—	—
1912	3	—	3	24	4	—	405	—	—	—	—	—	—
1913	—	—	—	—	—	—	—	—	—	—	—	—	—
1914	—	1	1	—	10	0,05	80	—	—	—	—	—	—
Харьковская Kherson.	—	—	—	—	—	—	—	—	—	—	—	—	—
	—	1	1	2	6	—	25	—	—	—	—	—	—
1910	—	—	—	—	—	—	—	—	—	—	—	—	—
1911	—	—	—	—	—	—	—	—	—	—	—	—	—
1912	—	—	—	—	—	—	—	—	—	—	—	—	—
1913	—	—	—	—	—	—	—	—	—	—	—	—	—
1914	—	—	—	—	—	—	—	—	—	—	—	—	—
Таврическая Tauride.	1	—	1	—	15	—	300	—	—	—	—	—	—
	1	—	1	3	—	—	115	—	—	—	—	—	—
1911	1	—	1	27	—	—	150	—	—	—	—	—	—
1912	—	—	—	—	—	—	—	—	—	—	—	—	—
1913	—	—	—	—	—	—	—	—	—	—	—	—	—
1914	—	—	—	—	—	—	—	—	—	—	—	—	—
Екатеринославская Katharinoslaw.	2	1	3	227	116	—	2,080	—	—	—	—	—	—
	2	2	4	291	167	—	2,604	—	—	—	—	—	—
1911	1	2	3	275	110	—	1,765	—	—	—	—	—	—
1912	2	2	4	683	155	1,3	2,970	—	—	—	—	—	—
1913	2	3	5	346	122	12	2,230	—	—	—	—	—	—
1914	2	3	5	—	—	—	—	—	—	—	—	—	—

Привислициъ. Région.	1910	1911	1912	1913	1914	1910	1911	1912	1913	1914	1910	1911	1912	1913	1914	1910	1911	1912	1913	1914
Варшавская. Varsovie.	16	16	16	16	16	16	16	16	16	16	16	16	16	16	16	16	16	16	16	16
Калишская. Kalisch.	6	6	6	6	6	6	6	6	6	6	6	6	6	6	6	6	6	6	6	6
Кюльценская. Kultzy.	9	9	9	9	9	9	9	9	9	9	9	9	9	9	9	9	9	9	9	9
Ломжинская. Lomja.	5	5	5	5	5	5	5	5	5	5	5	5	5	5	5	5	5	5	5	5
Люблинская. Lubline.	8	8	8	8	8	8	8	8	8	8	8	8	8	8	8	8	8	8	8	8
Петровская. Petrokow.	15	15	15	15	15	15	15	15	15	15	15	15	15	15	15	15	15	15	15	15
Плоцкая. Plozsk.	1	1	1	1	1	1	1	1	1	1	1	1	1	1	1	1	1	1	1	1
Ратонская. Radom.	1	1	1	1	1	1	1	1	1	1	1	1	1	1	1	1	1	1	1	1
Томская. Tomsk.	1	1	1	1	1	1	1	1	1	1	1	1	1	1	1	1	1	1	1	1
Семиреченская. Prov. de Semiretchénie.	1	1	1	1	1	1	1	1	1	1	1	1	1	1	1	1	1	1	1	1
Ферганская обл. Prov. de Ferghana.	1	1	1	1	1	1	1	1	1	1	1	1	1	1	1	1	1	1	1	1
Привислициъ край. Région de l'Amour.																				
Амурская. Prov. de l'Amour.	1	1	1	1	1	1	1	1	1	1	1	1	1	1	1	1	1	1	1	1
Приморская обл. Prov. Maritime.	1	1	1	1	1	1	1	1	1	1	1	1	1	1	1	1	1	1	1	1
Забайкальская. Transbaikalic.	1	1	1	1	1	1	1	1	1	1	1	1	1	1	1	1	1	1	1	1
Всего по Империи. Totaux pour l'Empire.																				
	110	110	110	110	110	110	110	110	110	110	110	110	110	110	110	110	110	110	110	110
	111	111	111	111	111	111	111	111	111	111	111	111	111	111	111	111	111	111	111	111
	112	112	112	112	112	112	112	112	112	112	112	112	112	112	112	112	112	112	112	112
	113	113	113	113	113	113	113	113	113	113	113	113	113	113	113	113	113	113	113	113
	114	114	114	114	114	114	114	114	114	114	114	114	114	114	114	114	114	114	114	114

) ВЪ Т. Ч. АКМОЛИСКАЯ ОБЛ.

Районы и губернии. Régions et gouvernements.	Периоды. Périodes.	Число заводовъ, действующихъ вышнихъ и переоборудованныхъ заводовъ. Nombre de fabriques, d'anciens et de nouveaux usines.		Пространство вышнихъ заводовъ. Surface des usines.		Количество выделанныхъ въ тонны и центнахъ сахара. Quantités de sucre raffiné en tonnes et en centnaux.		Крементажъ при декарте (берковъ). Rendement par decal (berkows).	% Крещена на sucre %.	Рафината. Sucre raffiné.	Вязало. Vaseau.	Желато. Gelato.	Янтаръ. Jantar.	Въ совокупности. En conjonction.	Въ отчетномъ странномъ году выданы на таможню декларационныя листы на сахаръ и сахарныя продукты (по импорту и экспорту). Déclaration faite des sucres et produits de sucre (au point de l'import et de l'export).	Количество выделанныхъ и учтенныхъ сахарныхъ продуктовъ (тонны). Productions de sucres (en poids) d'après les registres de fabrication (registres de poids, d'entrée et de sortie).	
		Плантаровскихъ. Plantarowsk.	Лесъ двухъ. Les deux.	И въ другъхъ. Et ailleurs.	Фабри. всего. Fabr. totale.	При заводскихъ. Plantarowsk.	Фабри. всего. Fabr. totale.										Въ сахарныхъ. Sucre brut.
Юго-Западныя. Sud-Ouest. Киевская. Kiev. Песочн. фабриқ. de sucres bruts Песочно-рафин. фабриқ.-рафин. Итого. Total Песочн. фабриқ. de sucres bruts Песочно-рафин. фабриқ.-рафин. Итого. Total Песочн. фабриқ. de sucres bruts Песочно-рафин. фабриқ.-рафин. Итого. Total Песочн. фабриқ. de sucres bruts Песочно-рафин. фабриқ.-рафин. Итого. Total	1909—10	—	—	—	—	—	—	—	15,16	12,717	15,154,888	580	15,108,295	15,158,895	38,976	—	
	1910—11	16	55	74	88,166	98,105	194,271	10,575,814	78,8	3,666,784	488,525	580	4,100,715	988,289	38,976	—	
	1911—12	—	—	—	—	—	—	—	—	15,14	8,879,501	15,698,917	580	18,268,908	16,106,884	—	—
	1912—13	—	—	—	—	—	—	—	—	16,82	8,844,688	10,521,446	580	12,333,107	12,333,107	—	—
	1913—14	—	—	—	—	—	—	—	—	16,89	8,818,746	10,521,446	580	12,333,107	12,333,107	—	—
	Подольская. Podolie. Песочн. фабриқ. de sucres bruts Песочно-рафин. фабриқ.-рафин. Итого. Total Песочн. фабриқ. de sucres bruts Песочно-рафин. фабриқ.-рафин. Итого. Total Песочн. фабриқ. de sucres bruts Песочно-рафин. фабриқ.-рафин. Итого. Total Песочн. фабриқ. de sucres bruts Песочно-рафин. фабриқ.-рафин. Итого. Total	1909—10	—	—	—	—	—	—	—	14,79	4,875	11,949,141	10,865	11,964,881	11,964,881	—	—
		1910—11	16	85	51	21,845	38,452	110,697	8,828,878	77,4	1,685,908	13,128,344	10,865	13,822,015	12,897,668	6,327	—
		1911—12	13	39	82	31,504	126,088	157,572	19,158,945	122,6	1,771,134	22,767,130	10,865	24,538,954	23,866,981	5,205	—
		1912—13	13	89	52	29,363	108,298	138,249	9,994,707	78,7	1,172,550	10,851,0	10,865	11,993,938	10,889,080	5,205	—
		1913—14	15	97	58	28,921	105,868	134,839	12,887,251	94,8	1,522,898	10,670,0	10,865	11,993,938	10,889,080	5,205	—

Районы и губернии. Régions et gouvernements.	Число заводов, действующих в настоящее время. Nombre de fabr. fonce et elaborant les betteraves.	Производство сахарных свекел. Свеклы.		Производство свекел. включая поповый.		Процент сахарной свеклы в общем количестве свекел. % Сахарна.	Урожай в центнерах на гектар. Rendement par décal. (hectare).	Количество сахарной свеклы в центнерах на гектар. Rendement par décal. (hectare).	Количество сахарной свеклы в центнерах на гектар. Rendement par décal. (hectare).	Количество сахарной свеклы в центнерах на гектар. Rendement par décal. (hectare).	Количество сахарной свеклы в центнерах на гектар. Rendement par décal. (hectare).	Количество сахарной свеклы в центнерах на гектар. Rendement par décal. (hectare).
		Беттеравен дес фабрик. Fabr. total.	Два и больше. Les deux.	При заводах. Aux fabriques.	У плантаций и свекел. Plantations de sucrière.							
Периоды. Périodes.	Свекел. Bettes.	Свекел. Bettes.	Свекел. Bettes.	Свекел. Bettes.	Свекел. Bettes.	Свекел. Bettes.	Свекел. Bettes.	Свекел. Bettes.	Свекел. Bettes.	Свекел. Bettes.	Свекел. Bettes.	Свекел. Bettes.
Категории заводов: (песочные и лесочно-рафинадные).	Число заводов, действующих в настоящее время. Nombre de fabr. fonce et elaborant les betteraves.	Беттеравен дес фабрик. Fabr. total.	Два и больше. Les deux.	При заводах. Aux fabriques.	У плантаций и свекел. Plantations de sucrière.	Процент сахарной свеклы в общем количестве свекел. % Сахарна.	Урожай в центнерах на гектар. Rendement par décal. (hectare).	Количество сахарной свеклы в центнерах на гектар. Rendement par décal. (hectare).	Количество сахарной свеклы в центнерах на гектар. Rendement par décal. (hectare).	Количество сахарной свеклы в центнерах на гектар. Rendement par décal. (hectare).	Количество сахарной свеклы в центнерах на гектар. Rendement par décal. (hectare).	Количество сахарной свеклы в центнерах на гектар. Rendement par décal. (hectare).
Песочн. фабриг. дес сахарн. свекел. Peschov. fabriq. de sucr. brut.	10	1	12,147	12,961	25,108	—	3,288,162	—	—	380,469	3,872,924	3,872,924
Лесочно-рафин. фабриг. рафин. Leshochno-rafin. fabriq. raffin.	5	5	—	—	25,108	18,89	—	—	—	380,469	3,872,924	3,872,924
Итого. Итого.	15	6	12,147	12,961	50,216	—	3,288,162	—	—	760,938	7,745,848	7,745,848
Песочн. фабриг. дес сахарн. свекел. Peschov. fabriq. de sucr. brut.	10	1	—	—	22,947	—	2,825,513	—	—	534,592	3,081,598	3,081,598
Лесочно-рафин. фабриг. рафин. Leshochno-rafin. fabriq. raffin.	1	1	—	—	22,947	—	—	—	—	534,592	3,081,598	3,081,598
Итого. Итого.	11	2	—	—	45,894	—	2,825,513	—	—	1,069,184	6,163,196	6,163,196
Песочн. фабриг. дес сахарн. свекел. Peschov. fabriq. de sucr. brut.	11	1	—	—	—	—	—	—	—	534,592	3,081,598	3,081,598
Лесочно-рафин. фабриг. рафин. Leshochno-rafin. fabriq. raffin.	8	8	10,025	10,106	26,131	15,76	—	—	—	534,592	3,081,598	3,081,598
Итого. Итого.	19	9	10,025	10,106	26,131	15,76	—	—	—	1,069,184	6,163,196	6,163,196
Черниковская. Черниговск.	—	—	—	—	—	—	—	—	—	—	—	—
Песочн. фабриг. дес сахарн. свекел. Peschov. fabriq. de sucr. brut.	11	8	5,749	14,373	20,122	15,88	1,773,549	88,1	—	2,689,920	2,689,920	2,689,920
Лесочно-рафин. фабриг. рафин. Leshochno-rafin. fabriq. raffin.	7	7	6,423	17,440	23,863	18,69	—	—	—	4,913,779	4,913,779	4,913,779
Итого. Итого.	18	15	12,172	31,813	43,985	17,23	—	—	—	7,603,699	7,603,699	7,603,699
Песочн. фабриг. дес сахарн. свекел. Peschov. fabriq. de sucr. brut.	9	12	7,892	20,396	28,228	19,23	3,431,619	121,7	—	5,105,289	5,105,289	5,105,289
Лесочно-рафин. фабриг. рафин. Leshochno-rafin. fabriq. raffin.	2	2	10,137	22,095	32,162	16,43	2,913,914	92,7	—	3,623,265	3,623,265	3,623,265
Итого. Итого.	11	14	18,029	42,491	60,390	17,83	6,345,533	214,4	—	8,728,554	8,728,554	8,728,554
Итого по 13 губ. Европейской России. Итого по 13 губ. Европейской России.	—	—	—	—	—	—	—	—	—	—	—	—
Итого по 13 губ. Европейской России. Итого по 13 губ. Европейской России.	—	—	—	—	—	—	—	—	—	—	—	—
Песочн. фабриг. дес сахарн. свекел. Peschov. fabriq. de sucr. brut.	211	17	—	—	—	—	17,592	49,603,289	13,595	17,592	49,603,289	49,603,289
Лесочно-рафин. фабриг. рафин. Leshochno-rafin. fabriq. raffin.	17	17	—	—	—	—	10,854,440	1,607,632	—	10,854,440	1,607,632	12,465,062
Итого. Итого.	228	34	—	—	—	—	28,447,729	81,8	—	28,447,729	51,212,921	62,067,991
Песочн. фабриг. дес сахарн. свекел. Peschov. fabriq. de sucr. brut.	4	4	3,440	3,363,640	443,6	15,89	—	—	—	2,689,920	2,689,920	2,689,920
Лесочно-рафин. фабриг. рафин. Leshochno-rafin. fabriq. raffin.	8	8	3,440	3,363,640	443,6	15,89	—	—	—	2,689,920	2,689,920	2,689,920
Итого. Итого.	12	12	6,880	6,727,280	887,2	15,89	—	—	—	5,379,840	5,379,840	5,379,840
Песочн. фабриг. дес сахарн. свекел. Peschov. fabriq. de sucr. brut.	2	2	—	—	—	—	—	—	—	—	—	—
Лесочно-рафин. фабриг. рафин. Leshochno-rafin. fabriq. raffin.	3	3	—	—	—	—	—	—	—	—	—	—
Итого. Итого.	5	5	—	—	—	—	—	—	—	—	—	—
Песочн. фабриг. дес сахарн. свекел. Peschov. fabriq. de sucr. brut.	6	40	189,662	357,396	547,088	67,0	71,139,455	—	—	90,409,896	90,409,896	90,409,896
Лесочно-рафин. фабриг. рафин. Leshochno-rafin. fabriq. raffin.	19	19	—	—	—	—	—	—	—	11,561,288	11,561,288	11,561,288
Итого. Итого.	25	59	189,662	357,396	547,088	67,0	71,139,455	—	—	102,000,184	102,000,184	102,000,184
Песочн. фабриг. дес сахарн. свекел. Peschov. fabriq. de sucr. brut.	5	37	309,402	481,624	641,026	113,9	78,003,405	—	—	11,561,288	11,561,288	11,561,288
Лесочно-рафин. фабриг. рафин. Leshochno-rafin. fabriq. raffin.	19	19	—	—	—	—	—	—	—	11,561,288	11,561,288	11,561,288
Итого. Итого.	24	56	309,402	481,624	641,026	113,9	78,003,405	—	—	23,122,576	23,122,576	23,122,576
Песочн. фабриг. дес сахарн. свекел. Peschov. fabriq. de sucr. brut.	5	38	393,138	400,968	610,108	88,3	58,878,201	—	—	11,540,801	55,909,000	55,909,000
Лесочно-рафин. фабриг. рафин. Leshochno-rafin. fabriq. raffin.	23	23	—	—	—	—	—	—	—	11,540,801	55,909,000	55,909,000
Итого. Итого.	28	61	393,138	400,968	610,108	88,3	58,878,201	—	—	23,089,801	71,818,000	71,818,000
Песочн. фабриг. дес сахарн. свекел. Peschov. fabriq. de sucr. brut.	4	48	214,080	871,038	986,019	97,4	66,571,140	—	—	14,896,212	75,491,292	75,491,292
Лесочно-рафин. фабриг. рафин. Leshochno-rafin. fabriq. raffin.	4	48	—	—	—	—	—	—	—	14,896,212	75,491,292	75,491,292
Итого. Итого.	8	96	214,080	871,038	986,019	97,4	66,571,140	—	—	29,792,424	150,982,584	150,982,584

1913-14	1	1	1.800	1.182	2.992	464.841	156,9	16,04	480.865	480.865
1909-10	9	9	—	—	—	—	—	13,88	1.517.191	1.526.900
1910-11	18	18	563	18.675	19.238	2.665.685	138,5	13,51	3.590.932	3.590.932
1911-12	9	9	582	19.608	20.190	3.372.554	175,0	18,37	5.117.882	5.117.882
1912-13	10	10	964	23.467	24.418	2.790.968	117,9	19,60	2.008.330	2.008.330
1913-14	9	9	—	—	—	—	—	—	3.612.027	3.612.027
1909-10	3	3	—	—	—	—	—	—	4.693.267	4.693.267
1910-11	4	4	112	3.561	3.673	587.904	146,4	14,09	785.179	785.179
1911-12	2	2	—	—	—	—	—	—	202.686	202.686
1912-13	3	3	—	—	—	—	—	—	795.091	795.091
1913-14	4	4	162	6.682	6.794	1.044.944	158,5	17,41	884.707	884.707
1909-10	2	2	—	—	—	—	—	—	1.429.417	1.429.417
1910-11	2	2	—	—	—	—	—	—	561.609	561.609
1911-12	3	3	—	—	—	—	—	—	743.116	743.116
1912-13	4	4	156	6.696	6.852	986.175	147,0	16,83	1.804.725	1.804.725
1913-14	2	2	—	—	—	—	—	—	809.464	809.464
1910-11	2	2	—	—	—	—	—	—	350.872	350.872
1911-12	1	1	83	2.898	2.731	298.237	110,4	10,45	163.892	163.892
1912-13	1	1	50	2.255	2.305	238.984	104,1	10,16	851.610	851.610
1913-14	1	1	—	—	—	—	—	—	291.890	291.890
1909-10	1	1	122	972	995	56.990	149,2	14,94	81.186	81.186
1910-11	1	1	149	365	340	110.977	159,5	19,00	184.772	184.772
1911-12	1	1	139	607	540	154.968	199,2	20,42	154.968	154.968
1912-13	1	1	129	819	948	184.168	141,5	17,59	176.862	176.862
1913-14	1	1	138	784	922	180.965	152,5	17,13	165.126	165.126

Камшичан. Kalich.

Песочи. Fabrig. de sucres bruts
 Песочно-рафин. Fabrig.-рафин.
 Итого. Total.

Песочи. Fabrig. de sucres bruts
 Песочно-рафин. Fabrig.-рафин.
 Итого. Total.

Песочи. Fabrig. de sucres bruts
 Песочно-рафин. Fabrig.-рафин.
 Итого. Total.

Песочи. Fabrig. de sucres bruts
 Песочно-рафин. Fabrig.-рафин.
 Итого. Total.

Песочи. Fabrig. de sucres bruts
 Песочно-рафин. Fabrig.-рафин.
 Итого. Total.

Песочи. Fabrig. de sucres bruts
 Песочно-рафин. Fabrig.-рафин.
 Итого. Total.

Песочи. Fabrig. de sucres bruts
 Песочно-рафин. Fabrig.-рафин.
 Итого. Total.

Песочи. Fabrig. de sucres bruts
 Песочно-рафин. Fabrig.-рафин.
 Итого. Total.

Песочи. Fabrig. de sucres bruts
 Песочно-рафин. Fabrig.-рафин.
 Итого. Total.

Песочи. Fabrig. de sucres bruts
 Песочно-рафин. Fabrig.-рафин.
 Итого. Total.

Песочи. Fabrig. de sucres bruts
 Песочно-рафин. Fabrig.-рафин.
 Итого. Total.

Песочи. Fabrig. de sucres bruts
 Песочно-рафин. Fabrig.-рафин.
 Итого. Total.

Песочи. Fabrig. de sucres bruts
 Песочно-рафин. Fabrig.-рафин.
 Итого. Total.

Песочи. Fabrig. de sucres bruts
 Песочно-рафин. Fabrig.-рафин.
 Итого. Total.

Песочи. Fabrig. de sucres bruts
 Песочно-рафин. Fabrig.-рафин.
 Итого. Total.

Песочи. Fabrig. de sucres bruts
 Песочно-рафин. Fabrig.-рафин.
 Итого. Total.

Песочи. Fabrig. de sucres bruts
 Песочно-рафин. Fabrig.-рафин.
 Итого. Total.

Песочи. Fabrig. de sucres bruts
 Песочно-рафин. Fabrig.-рафин.
 Итого. Total.

Песочи. Fabrig. de sucres bruts
 Песочно-рафин. Fabrig.-рафин.
 Итого. Total.

Песочи. Fabrig. de sucres bruts
 Песочно-рафин. Fabrig.-рафин.
 Итого. Total.

*) Кромѣ того, Жгитский пир.-рафин. заводъ не имѣвшій محصولъ.

IV. Д. 3. Количество сахара, проданного на внутреннем рынке, и душевое потребление.

Quantités de sucres vendus aux marchés intérieurs et consommation du sucre.

Периоды. Périodes.	Продано сахара на внутреннем рынке (въ тыс. пуд.). Quantité de sucres vendus aux marchés intérieurs (milliers de pouds).	Количество населения (тыс. душ). Population (milliers d'habitants).	Душевое потребление сахара (фунтов). Consumption par habitant (en livres).
1895—6	27,475	122,912	8,9
1896—7	30,384	124,764	9,7
1897—8	32,479	126,768	10,2
1898—9	35,105	128,816	10,9
1899—900	37,411	130,871	11,4
1900—1	40,091	133,120	12,0
1901—2	42,854	135,337	12,7
1902—3	44,501	137,588	12,9
1903—4	46,587	140,007	13,3
1904—5	51,719	142,468	14,5
1905—6	55,510	144,660	14,5
1906—7	53,425	148,084	14,3
1907—8	55,048	152,465	15,2
1908—9	60,746	157,079	15,5
1909—10	71,390	160,748	17,0
1910—11	72,818	163,919	17,8
1911—12	75,489	167,919	18,0
1912—13	82,574	170,903	19,3
1913—14	82,740	175,198	18,9

IV. Д. 2. Рафинадное производство.

R a f f i n a g e.

Периоды. Périodes.	Число заводов. Nombre de raffineries.	Получено учтенных песок. Quantités des sucres bruts provenant d'autres fabricques.		Взято рафинада (въ тыс. пуд.). Production de sucres raffinés d'après les registres de pesage (en milliers de pouds).
		Поступило на завод (въ тыс. пуд.). Entrées dans les raffineries (en milliers de pouds).	Сдано въ рафинаровку (въ тыс. пуд.). Livrés au raffinage (en milliers de pouds).	
1895—6	21	17,987	18,345	18,510
1896—7	23	19,767	19,150	19,281
1897—8	23	21,973	21,112	21,473
1898—9	24	22,674	22,201	22,695
1899—900	23	22,919	22,341	24,182
1900—1	23	23,860	23,302	24,421
1901—2	23	23,393	27,745	28,441
1902—3	23	23,377	28,406	27,075
1903—4	21	25,315	25,116	25,758
1904—5	23	27,775	27,081	27,365
1905—6	23	28,352	27,851	28,450
1906—7	24	31,187	30,010	30,618
1907—8	22	27,654	27,599	28,151
1908—9	22	29,638	29,485	30,231
1909—10	22	34,210	33,586	34,406
1910—11	23	33,384	32,913	33,322
1911—12	22	35,980	35,063	35,027
1912—13	22	40,830	40,016	39,377
1913—14	21	35,078	37,304	37,205

IV. Е. 1. Состояние табководства въ Россіи въ 1910—1914 г.г.
Culture et récolte du tabac en Russie dans la période 1910—1914.

Районы, губернии и области. Régions, gouvernements, territoires, provinces.	Годы. Années.	Сборъ табака (пудовъ). Récolte du tabac (pouds).					Сборъ табака (пудовъ). Récolte du tabac (pouds).				
		Въ томъ числѣ. У compris.		Съ десяти- ныи сорта. Production par décaltine.	Всего. Récolte totale.	Процентъ въ дѣсяти- нахъ. P. cent.	Въ томъ числѣ. У compris.		Съ десяти- ныи сорта. Production par décaltine.	Всего. Récolte totale.	Процентъ въ дѣсяти- нахъ. P. cent.
		Высше лїтє сортє. Qualités supérieures.	Нижше лїтє сортє. Qualités inférieures.				Высше лїтє сортє. Qualités supérieures.	Нижше лїтє сортє. Qualités inférieures.			
Центральная земледѣль- ная. Centre agricole. Курская. Kouresk.	1910	207	21,175	108	21,180	5	1910	97	1,611	60	
	1911	389	36,639	111	36,639	—	1911	62	16,906	262	
	1912	328	40,091	122	40,091	—	1912	51	30,779	375	
	1913	77	13,628	177	13,628	—	1913	53	17,915	332	
1914	98	9,781	106	9,781	—	1914	53	10,227	193		
Орловская. Orcl.	1910	312	13,440	149	46,539	—	1910	114	34,100	300	
	1911	345	14,082	133	45,781	—	1911	140	40,050	286	
	1912	332	13,914	138	44,597	—	1912	125	51,225	400	
	1913	289	80,317	277	74,758	—	1913	72	16,235	211	
1914	297	56,709	191	50,544	—	1914	84	6,310	183		
Тульская. Toula.	1910	25	5,450	318	5,450	—	1910	85	85	85	
	1911	32	5,341	172	5,341	—	1911	1	102	102	
	1912	23	828	38	740	—	1912	172	172	86	
	1913	21	740	38	740	—	1913	91	91	130	
1914	17	1,051	62	1,051	—	1914	15	15	120		
Рязанская. Riazan.	1910	2,421	398,756	165	398,756	—	1910	936	78,971	52	
	1911	4,528	591,985	131	591,985	—	1911	1,311	106,356	344	
	1912	3,578	465,961	131	465,961	—	1912	3,708	137,305	652	
	1913	8,689	433,751	146	433,751	—	1913	2,355	181,279	562	
1914	8,437	434,017	126	434,017	—	1914	1,367	73,595	300		
Тамбовская. Tambow.	1910	3,523	649,550	184	649,550	—	1910	0,1	7	120	
	1911	7,130	1,065,428	148	1,065,428	—	1911	0,1	11	11	
	1912	7,392	1,229,272	170	1,229,272	—	1912	0,4	—	—	
	1913	5,946	929,572	164	929,569	—	1913	0,94	—	—	
1914	6,587	908,659	138	908,659	—	1914	—	—	—		
Воронежская. Voroneje.	1910	821	192,881	295	192,881	—	1910	288	17,983	60	
	1911	1,670	255,300	152	255,300	—	1911	343	19,750	60	
	1912	1,866	241,155	127	241,155	—	1912	281	10,788	38	
	1913	1,209	237,970	177	237,970	—	1913	281	10,788	38	
1914	1,394	192,055	138	192,055	—	1914	244	7,488	54		
Средневолжская. Région du Centre moyen du Volga. Саратовская. Saratow.	1910	12	1,309	106	1,309	—	1910	288	17,983	60	
	1911	29	4,481	156	4,481	—	1911	343	19,750	60	
	1912	4	572	143	572	—	1912	281	10,788	38	
	1913	1	2,881	141	2,881	—	1913	188	7,488	54	
1914	19	2,681	141	2,681	—	1914	274	18,515	73		
Самарская. Samara.	1910	936	398,756	165	398,756	—	1910	936	78,971	52	
	1911	1,311	591,985	131	591,985	—	1911	1,311	106,356	344	
	1912	3,708	465,961	131	465,961	—	1912	3,708	137,305	652	
	1913	2,355	181,279	146	181,279	—	1913	2,355	181,279	562	
1914	1,367	73,595	126	73,595	—	1914	1,367	73,595	300		
Астраханская. Astrakhan.	1910	0,1	7	7	7	—	1910	0,1	7	120	
	1911	0,1	11	11	11	—	1911	0,1	11	11	
	1912	0,4	—	—	—	—	1912	0,4	—	—	
	1913	0,94	—	—	—	—	1913	0,94	—	—	
1914	—	—	—	—	—	1914	—	—	—		
Новороссійская. Nouvelle Russie. Вессарабская. Bessarabie.	1910	3,150	220,214	230	220,214	—	1910	3,150	220,214	70	
	1911	3,898	236,518	236	236,518	—	1911	3,898	236,518	60	
	1912	2,588	121,798	191	121,798	—	1912	2,588	121,798	47	
	1913	1,533	94,455	145	94,455	—	1913	1,533	94,455	60	
1914	2,448	151,302	162	151,302	—	1914	2,448	151,302	62		
Херсонская. Khersonse.	1910	288	17,983	60	17,983	—	1910	288	17,983	60	
	1911	343	19,750	60	19,750	—	1911	343	19,750	60	
	1912	281	10,788	38	10,788	—	1912	281	10,788	38	
	1913	188	7,488	54	7,488	—	1913	188	7,488	54	
1914	274	18,515	73	18,515	—	1914	274	18,515	73		

Цифры приняты за 1913 годъ.

Районы, губернии и области. Régions, gouvernements, territoires, provinces.	Годы. Années.	Сборъ табака (пудовъ). Récolte du tabac (pouds).					Продуктъ в пудахъ (в центнерахъ). Blende des pouds (en centners).	Годы. Années.	Сборъ табака (пудовъ). Récolte du tabac (pouds).				
		Всего. Récolte totale.	Въ томъ числѣ: Успѣшно. Hies succès.	Въ томъ числѣ: Успѣшно. Hies succès.	Въ томъ числѣ: Успѣшно. Hies succès.	Въ томъ числѣ: Успѣшно. Hies succès.			Въ томъ числѣ: Успѣшно. Hies succès.	Въ томъ числѣ: Успѣшно. Hies succès.	Въ томъ числѣ: Успѣшно. Hies succès.	Въ томъ числѣ: Успѣшно. Hies succès.	Въ томъ числѣ: Успѣшно. Hies succès.
Таврическая. Tauride	1910	3,780	316,359	51,188	265,171	85	1910	985	65,572	65,252	320	67	
	1911	3,369	290,327	41,987	248,340	77	1911	1,057	83,822	88,494	328	79	
	1912	3,165	271,700	50,961	220,739	342	1912	780	40,722	49,409	313	64	
	1913	2,940	233,428	49,706	183,722	78	1913	708	48,073	47,998	135	68	
Екатеринославская. Iekaterinoslaw.	1910	5	165	126	39	32	1910	886	19,725	19,102	623	51	
	1911	1	26	26	—	26	1911	302	14,789	14,217	522	49	
	1912	2	40	40	—	40	1912	883	18,451	17,892	559	49	
	1913	0,99	10	10	—	26	1913	255	11,246	10,377	783	44	
Донская обл. Territ. des cosaques du Don	1910	22	453	—	—	30	1910	445	23,194	22,027	587	52	
	1911	20	652	—	—	43	1911	175	9,117	9,117	917	52	
	1912	2	880	—	—	33	1912	156	4,877	4,877	28	28	
	1913	9	1,070	—	—	132	1913	99	4,882	4,882	45	45	
Юго-Западная. Région du Sud-Ouest	1910	6	200	200	—	40	1910	131	15,825	15,825	117	117	
	1911	13	1,438	265	—	106	1911	189	15,083	15,083	100	100	
	1912	2	1,098	78	—	117	1912	110	10,855	10,855	142	142	
	1913	2	310	5	—	12	1913	116	10,965	10,965	94	94	
Киевская. Kiev	1910	4	440	17	—	155	1910	1,5	118	118	82	82	
	1911	8	1,428	285	—	423	1911	5	951	951	6	6	
	1912	2	1,088	5	—	12	1912	7	946	946	8	8	
	1913	4	440	17	—	110	1913	14	751	751	15	15	
Подольская. Podolie.	1910	417	15,820	32	—	37	1910	4	270	270	11	11	
	1911	893	32,156	53	—	38	1911	7	802	802	97	97	
	1912	210	6,772	1,688	—	22	1912	9	1,695	1,695	188	188	
	1913	53	1,438	1,945	—	37	1913	3,771	316	316	163	160	
Волянская. Volhynie	1910	237	20,420	21	—	86	1910	1,1	168	168	100	100	
	1911	290	20,744	—	—	74	1911	3,771	316	316	163	160	
	1912	255	17,814	—	—	73	1912	231	20,594	19,914	610	89	
	1913	244	19,653	—	—	65	1913	259	28,294	27,804	110	110	
Малороссійская. Petite Russie.	1910	78	7,857	215	—	81	1910	888	14,039	13,909	180	89	
	1911	69	10,216	—	—	149	1911	3,771	316	316	163	160	
	1912	77	12,379	—	—	163	1912	488	32,414	32,414	66	66	
	1913	72	17,949	—	—	248	1913	351	46,194	46,194	84	84	
Харьковская. Kharkov.	1910	42	7,113	374	—	169	1910	652	53,383	53,383	81	81	
	1911	69	10,216	—	—	149	1911	1,014	68,512	68,512	67	67	
	1912	77	12,379	—	—	163	1912	848	54,420	54,420	64	64	
	1913	72	17,949	—	—	248	1913	7,523	444,770	444,770	59	59	
Полтавская. Poltava	1910	9,045	668,160	58	—	75	1910	8,458	544,240	544,240	64	64	
	1911	12,742	1,569,248	71	—	193	1911	7,523	444,770	444,770	59	59	
	1912	10,052	1,546,524	18	—	154	1912	7,875	408,589	408,589	53	53	
	1913	8,729	1,248,057	21	—	143	1913	7,057	462,880	462,880	55	55	
Черниговская. Tchernigow	1910	9,045	668,160	58	—	75	1910	13,107	662,708	662,708	49	49	
	1911	12,742	1,569,248	71	—	193	1911	29,489	1,568,198	1,568,198	63	63	
	1912	10,052	1,546,524	18	—	154	1912	24,190	1,487,949	1,487,949	61	61	
	1913	8,729	1,248,057	21	—	143	1913	24,104	1,530,869	1,530,869	67	67	
		Итого по Кавказу. Total pour le Caucase	151,064	601,898	9	69	1910	29,489	1,568,198	1,568,198	63	63	
		Итого по Кавказу. Total pour le Caucase	151,064	601,898	9	69	1911	24,190	1,487,949	1,487,949	61	61	
		Итого по Кавказу. Total pour le Caucase	151,064	601,898	9	69	1912	24,104	1,530,869	1,530,869	67	67	
		Итого по Кавказу. Total pour le Caucase	151,064	601,898	9	69	1913	32,246,1	2,026,018	2,026,018	85	85	

IV. Е. 2. Число табачных фабрик въ губерніяхъ и количество поступившаго на фабрики для переработки листового табака въ 1910—1914 г.г.

Nombre et répartition (par régions et gouvernements) des fabriques de tabac et quantités de tabac en feuilles entrées dans les fabriques et mises en oeuvre, dans la période 1910—1914.

Районы, губернии и области. Régions, gouvernements, territoires, provinces.	Годы. Années.	Число фабрик. Nombre de fabriques.			Общій вѣсъ поступившаго на фабрики листового табака (въ пудахъ). Quantités totales des tabacs en feuilles entrées dans les fabriques (en pouds).				Выдѣлка папъ, подлежащихъ бандероли (въ пуд.). Total des produits fabriqués sujets à être mis sous banderoles (en pouds).	
		Общихъ. Produisant des tabacs de toutes espèces.	Махорочныхъ. De makhoroka.	Всего. Total.	Иностраннаго. Tabacs étrangers.	Туземнаго (прочіе махорки). Tabacs indigènes (non compris la makhoroka).	Махорки и кошениля. Makhoroka et liges de tabacs.	Общихъ. Tabacs de toutes espèces.	Махорочныхъ. Makhoroka.	
Центрально-земледѣльческія. Centre agricole.										
Курская Koursk.	1910 1911 1912 1913 1914	1 1 1 1 1	2 2 2 2 2	3 3 3 3 3	6 6 6 6 6	7.390 8.380 7.890 7.949 490	21.529 19.131 24.325 25.740 28.850	7.114 7.909 7.751 7.604 293	17.464 15.727 19.299 20.859 24.945	
Орловская Orel.	1910 1911 1912 1913 1914	— — — — —	9 9 9 10 9	9 9 9 10 9	— — — — —	— — — — —	793.880 790.964 821.479 999.119 1.027.970	— — — — —	631.273 648.031 748.211 789.404 854.608	
Рязанская Riazan.	1910 1911 1912 1913 1914	— — — — —	2 3 3 2 2	2 3 3 2 2	— — — — —	— — — — —	62.972 60.416 69.056 91.987 86.507	— — — — —	44.770 45.635 49.336 60.432 70.664	
Тамбовская Tambow.	1910 1911 1912 1913 1914	— — — — —	16 16 17 18 20	16 16 17 18 20	— — — — —	— — — — —	588.212 597.520 724.121 749.188 822.679	— — — — —	390.501 425.539 504.122 528.404 642.089	
Воронежская Voroneje.	1910 1911 1912 1913 1914	— — — — —	1 1 1 1 1	1 1 1 1 1	— — — — —	— — — — —	63.629 71.588 77.036 73.702 75.702	— — — — —	55.262 56.252 61.171 61.089 63.228	
Средневольтжскія. Région du cours moyen du Volga.										
Саратовская Saratow.	1910 1911 1912 1913 1914	1 — — — —	1 (отл. 1) 2 2 2 2	2 (отл. 1) 2 2 2 2	— — — — —	527 358 — — —	354.963 386.215 377.443 388.926 387.159	101 — — — —	269.193 283.691 286.550 274.938 294.991	
Пензенская Penza.	1910 1911 1912 1913 1914	— — — — —	2 2 2 2 2	2 2 2 2 2	— — — — —	— — — — —	45.125 84.508 87.191 86.224 33.355	— — — — —	17.411 9.218 9.369 9.781 18.475	
Казанская Kazan.	1910 1911 1912 1913 1914	— — — — —	2 2 2 2 2	2 2 2 2 2	— — — — —	— — — — —	55.742 63.206 78.589 81.488 71.506	— — — — —	49.510 60.064 70.156 71.386 64.941	
Новороссійскія. Nouvelle Russie.										
Бессарабская Bessarabie.	1910 1911 1912 1913 1914	2 — 1 1 —	— — — — —	2 2 1 1 —	— — — — —	586 352 404 247 —	— — — — —	494 304 361 226 —	— — — — —	

Районы, губернии и области. Régions, gouver- nements, territoi- res, provinces.	Годы. Années.	Число фабрик. Nombre de fabriques.			Общий взвѣс поступившаго на фабрики листового табака (въ пудахъ). Quantités totales de tabacs en feuilles entrées dans les fabriques (en pouds).				Выдѣлка издѣлій, подлежащихъ бандероли (въ пудахъ). Total des produits fabriqués sujets à être mis sous bande- roles (en pouds).	
		Общій Produisant des tabacs de toutes espèces.	Махорочныхъ. De mahorka.	Всего. Total.	Иностраннаго. Tabacs étrangers.	Турецкаго (продѣл махорки). Tabacs indigènes (non compris la mahorka).	Махорки и ко- ремонъ. Mahorka et liges de tabac.	Общій. Tabacs de toutes espèces.	Махорочныхъ. Mahorka.	
Херсонская Khersoné.	1910	6	—	6	200	43.119	—	40.456	—	
	1911	6	—	6	92	51.906	—	48.037	—	
	1912	6	—	6	82	49.862	—	47.111	—	
	1913	4	—	4	89	59.649	—	56.420	—	
	1914	4	—	4	70	76.840	—	74.147	—	
Таврическая Tauride.	1910	10	—	10	1.207	150.741	227	146.245	190	
	1911	10	—	10	1.162	157.874	—	154.300	—	
	1912	10	—	10	1.127	165.813	—	162.102	—	
	1913	10	—	10	1.154	184.859	—	181.183	—	
	1914	10	—	10	987	196.996	—	193.611	—	
Екатеринославская. Lékatérinoslaw.	1910	1	—	1	71	6.783	—	6.458	—	
	1911	1	—	1	10	3.820	—	3.758	—	
	1912	1	—	1	—	3.149	—	3.119	—	
	1913	1	—	1	—	1.201	—	1.164	—	
	1914	1	—	1	—	1.091	—	964	—	
Донская обл. . . . Territ. des cosaques du Don.	1910	6	—	6	1.061	216.677	—	200.615	—	
	1911	6	—	6	965	179.489	—	164.542	—	
	1912	6	—	6	782	166.856	—	153.196	—	
	1913	4	—	4	1.012	178.016	—	165.367	—	
	1914	2	—	2	1.015	202.178	—	191.425	—	
Юго-западная. Région du Sud-Ouest.	1910	9	10 (отд. 1)	19 (отд. 1)	642	62.080	356.548	58.118	278.793	
	1911	8	8	16	425	55.273	319.778	52.618	261.634	
	1912	8	9	17	408	49.914	223.977	46.773	256.912	
	1913	6	8	14	377	55.620	294.055	52.773	247.174	
	1914	5	8	13	414	65.839	332.281	61.749	298.038	
Подольская Podolie.	1910	12	2	14	101	10.165	16.417	8.786	13.417	
	1911	10	2 (отд. 1)	12 (отд. 1)	67	10.694	13.376	9.065	12.578	
	1912	9	2	11	86	8.894	19.094	7.388	15.235	
	1913	8	2	10	82	7.610	18.837	5.888	14.563	
	1914	8	1	9	72	13.152	25.083	11.177	20.614	
Вольняская Volhynie.	1910	4	—	4	7	14.881	—	13.571	—	
	1911	4	—	4	2	15.565	—	14.048	—	
	1912	4	—	4	12	14.920	—	13.844	—	
	1913	3	—	3	18	13.430	—	12.509	—	
	1914	3	—	3	13	16.979	—	15.866	—	
Малороссійскія. Petite Russie.	1910	4	—	4	560	53.079	—	50.601	—	
	1911	4	—	4	476	51.774	—	48.643	—	
	1912	4	—	4	375	51.819	—	48.380	—	
	1913	4	—	4	304	52.226	—	48.747	—	
	1914	4	—	4	422	61.134	—	57.904	—	
Подтавская Poltava.	1910	2	14	16	85	15.486	1.058.624	13.315	850.815	
	1911	3	17	19	84	20.049	1.125.539	17.695	897.823	
	1912	3	16	19	59	25.274	1.315.913	22.526	1.055.041	
	1913	3	17	20	59	27.831	1.850.981	24.635	1.098.831	
	1914	2	16	18	46	34.819	1.857.740	31.721	1.180.200	
Черниговская Tchernigow.	1910	1	1	2	—	2.842	13.404	1.141	9.363	
	1911	1	1	2	—	1.060	9.243	61	5.201	
	1912	—	1	1	—	—	4.008	—	1.343	
	1913	—	1	1	—	—	6.235	—	4.980	
	1914	—	1	1	—	—	9.897	—	8.256	
Промышленныя. Centre industriel.	1910	5	—	5	3.226	101.963	85	97.986	64	
	1911	5	—	5	3.559	96.606	—	92.489	—	
	1912	5	—	5	3.260	96.785	—	92.526	—	
	1913	5	—	5	3.892	109.898	—	107.293	—	
	1914	5	—	5	3.919	121.183	—	116.695	—	
Ярославская Iaroslav.	1910	—	3	3	—	—	1.816.440	—	1.014.881	
	1911	—	3	3	—	—	1.229.465	—	933.548	
	1912	—	3	3	—	—	1.516.472	—	1.151.641	
	1913	—	3	3	—	—	1.893.871	—	1.282.000	
	1914	—	3	3	—	—	1.684.892	—	1.232.202	
Костромская Kostroma.	1910	—	1	1	—	—	149.000	155	126.364	
	1911	—	1	1	—	—	172.147	160	138.363	
	1912	—	1	1	—	—	189.728	165	148.088	
	1913	—	1	1	—	—	122.955	171	101.360	
	1914	—	1	1	—	—	145.688	—	115.388	

Районы, губернии и области. Régions, gouver- nements, territoi- res, provinces.	Годы. Années.	Число фабрикъ. Nombre de fabriques.			Общій вѣсъ поступившаго на фабрики листового табака (въ пудахъ). Quantités totales de tabacs en feuilles entrées dans les fabriques (en pouds).				Выдѣлка поддѣлй, подлежащихъ бандероли (въ пуд.). Total des produits fabriqués sujets à être mis sous ban- deroles (en pouds).	
		Общихъ. Produits des tabacs de toutes especes.	Махорочныхъ. De makhorcka.	Всего. Total.	Иностраннаго. Tabacs étrangers.	Туземнаго (кроме махорки). Tabacs indigènes (non compris la makhorcka).	Махорки и ко- пейки. Makhorcka et liges de tabac.	Общихъ. Tabacs de toutes especes.	Махорочныхъ. Makhorcka.	
Бѣлоруссія. Russie Blanche.										
Витебская	1910	—	2	2	—	—	88.860	—	68.856	
Vitebsk.	1911	—	2	2	—	—	89.491	—	77.984	
	1912	—	2	2	—	—	112.298	—	95.428	
	1913	—	2	2	—	—	117.917	—	100.819	
	1914	—	2	2	—	—	141.768	—	123.288	
Могилевская	1910	1	—	1	—	116	—	93	—	
Mogulew.	1911	1	—	1	11	1.084	—	990	—	
	1912	1	—	1	—	1.842	—	1.767	—	
	1913	1	—	1	10	2.776	—	2.652	—	
	1914	1	—	1	—	4.074	—	3.953	—	
Смоленская	1910	—	4	4	—	—	86.779	—	67.697	
Smolensk.	1911	—	4	4	—	—	96.250	—	71.108	
	1912	—	4	4	—	—	98.028	—	71.990	
	1913	—	4	4	—	—	93.214	—	70.029	
	1914	—	4	4	—	—	94.040	—	78.281	
Минская	1910	1	4	5	—	725	44.608	580	35.237	
Minsk.	1911	—	5	5	—	—	44.114	—	38.294	
	1912	—	4	4	—	—	46.193	—	38.153	
	1913	—	4	4	—	—	46.608	—	39.055	
	1914	—	4	4	—	—	45.776	—	38.212	
Литовскія. Lituanie.										
Гродненская	1910	3	6 (отд. 1)	9 (отд. 1)	129	44.475	310.210	38.105	263.313	
Grodno.	1911	3	5	8	108	51.760	312.185	46.575	238.866	
	1912	3	5	8	44	54.142	364.494	50.633	315.087	
	1913	3	5 (отд. 1)	8 (отд. 1)	131	56.589	865.865	51.516	304.875	
	1914	3	5 (отд. 1)	8 (отд. 1)	99	62.500	826.876	57.172	275.164	
Вяленская	1910	1	7	8	75	6.552	112.420	5.741	99.665	
Vilno.	1911	1	6	7	70	8.452	89.232	5.442	78.131	
	1912	1	7	7	56	5.489	100.025	4.719	83.732	
	1913	1	6	7	28	4.765	85.564	4.375	74.620	
	1914	1	5	6	35	5.785	111.007	5.199	98.382	
Ковенская	1910	1	4 (отд. 1)	5 (отд. 1)	5	3.956	21.070	2.446	16.696	
Kovno.	1911	1	4 (отд. 1)	5 (отд. 1)	2	4.186	15.871	2.780	12.888	
	1912	1	4 (отд. 1)	5 (отд. 1)	3	3.313	12.871	2.214	10.989	
	1913	1	3 (отд. 1)	4 (отд. 1)	5	3.521	9.340	2.786	6.789	
	1914	1	3 (отд. 1)	4 (отд. 1)	—	3.861	10.794	2.967	8.763	
Прибалтійскія. Provinces Baltiques.										
Курляндская	1910	1	1	2	16	861	4.467	646	3.806	
Courlande.	1911	1	1 (отд. 1)	2 (отд. 1)	22	792	2.176	574	1.433	
	1912	1	— (отд. 1)	1 (отд. 1)	11	885	1.816	280	1.241	
	1913	1	— (отд. 1)	1 (отд. 1)	11	565	1.122	295	895	
	1914	1	— (отд. 1)	1 (отд. 1)	7	2.203	98	352	1.590	
Лифляндская	1910	5	2 (отд. 1)	7 (отд. 1)	3.122	56.055	148.281	49.684	125.376	
Livonie.	1911	5	2 (отд. 1)	7 (отд. 1)	2.970	60.418	138.478	58.126	121.105	
	1912	5	2 (отд. 1)	7 (отд. 1)	3.162	69.106	153.318	58.982	137.792	
	1913	5	2 (отд. 1)	7 (отд. 1)	8.205	75.259	140.661	66.559	126.536	
	1914	5	2 (отд. 1)	7 (отд. 1)	2.654	82.995	156.067	73.388	145.135	
Приозерная. Région des lacs.										
Петроградская	1910	9	—	9	12.110	378.184	—	367.577	—	
Petrograd.	1911	10	—	10	12.157	414.466	—	407.489	—	
	1912	10	—	10	12.427	457.884	—	452.985	—	
	1913	9	—	9	11.587	521.863	—	512.185	—	
	1914	7	1	8	10.542	505.239	13.022	498.419	9.741	
Приуральскія. Région de la chaîne de l'Oural.										
Вятская	1910	—	1	1	—	—	18.880	—	15.340	
Viatka.	1911	—	1	1	—	—	16.986	—	14.207	
	1912	—	1	1	—	—	21.195	—	17.507	
	1913	—	1	1	—	—	20.208	—	15.453	
	1914	—	1	1	—	—	20.728	—	17.169	
Итого по Европей- ской Россіи	1910	86	97 (отд. 5)	183 (отд. 5)	22.623	1.179.103	5.677.367	1.110.023	4.466.237	
	1911	83	97 (отд. 4)	180 (отд. 4)	22.188	1.191.509	5.653.931	1.133.351	4.447.096	
	1912	80	99 (отд. 3)	179 (отд. 3)	21.890	1.230.246	6.688.310	1.176.417	5.149.393	
Total pour la Russie d'Europe.	1913	71	98 (отд. 4)	169 (отд. 4)	21.367	1.363.404	6.813.207	1.304.488	5.304.702	
	1914	64	97 (отд. 4)	161 (отд. 4)	20.297	1.456.303	6.956.045	1.397.002	5.683.609	

Районы, губернии и области. Régions, gouver- nements, territoi- res, provinces.	Годы. Années.	Число фабрик. Nombre de fabriques.			Общий въѣз поступившаго на фабрики листового табака (въ пудахъ) Quantités totales de tabacs en feuilles entrées dans les fabriques (en pouds).				Выдѣлка надѣлѣй, подлежащихъ бандероли (въ пуд.) Total des produits fabriqués sujets à être mis sous bande- roles (en pouds).	
		Общхъ. Produisant des tabacs de toutes espèces.	Махорочныхъ. De mahorka.	Всего. Total.	Иностраннаго. Tabacs étrangers.	Туземнаго (кромя махори). Tabacs indigènes (non compris la mahorka).	Махори и ко- роморы. Mahorka et tiges de tabac.	Общхъ. Tabacs de toutes espèces.	Махорочныхъ. Mahorka.	
Привислинскія. Pologne.										
Варшавская	1910	6	— (отд. 2)	6 (отд. 2)	1.499	54.380	40.191	48.459	36.482	
Varsovie.	1911	6	— (отд. 2)	6 (отд. 2)	1.562	65.152	35.334	58.904	34.444	
	1912	7	— (отд. 2)	7 (отд. 2)	1.776	73.215	34.221	69.747	25.922	
	1913	5	— (отд. 2)	5 (отд. 2)	1.787	91.942	36.371	87.178	38.314	
	1914	5	— (отд. 2)	5 (отд. 2)	1.251	86.029	42.592	88.020	39.761	
Люблинская	1910	1	1	2	245	6.570	3.808	4.109	2.614	
Lublina.	1911	1	1	2	324	5.613	2.797	3.955	2.298	
	1912	1	1	2	374	6.126	2.162	3.900	1.780	
	1913	1	1 (отд. 1)	2 (отд. 1)	285	6.780	2.150	4.152	1.787	
	1914	1	— (отд. 1)	1 (отд. 1)	208	4.480	307	3.386	210	
Сувальская	1910	—	2	2	—	—	7.412	—	6.264	
Souvalki.	1911	—	2	2	—	—	7.016	—	6.082	
	1912	—	2	2	—	—	7.652	—	6.568	
	1913	—	2	2	—	—	8.063	—	7.766	
	1914	—	2	2	—	—	7.502	—	6.808	
Нахкавъ. Caucase.										
Кубанская обл.	1910	4	— (отд. 3)	4 (отд. 3)	31	16.184	—	14.449	—	
Territ. de cosaques	1911	4	— (отд. 4)	4 (отд. 4)	18	12.578	—	11.541	—	
du Kouban.	1912	4	— (отд. 4)	4 (отд. 4)	14	18.910	—	12.735	—	
	1913	4	—	4	12	17.551	—	16.300	—	
	1914	4	—	4	1	18.800	—	17.855	—	
Терская обл.	1910	1	—	1	—	5.297	—	3.561	—	
Territ. de cosaques	1911	1	—	1	—	5.733	—	4.048	—	
du Térék.	1912	1	—	1	—	6.177	—	4.815	—	
	1913	1	—	1	—	6.613	—	5.070	—	
	1914	1	—	1	—	6.601	—	5.128	—	
Дагестанская обл.	1910	2	—	2	11	4.485	—	2.951	—	
Prov. du Daguestan.	1911	2	—	2	—	3.917	—	3.151	—	
	1912	2	—	2	22	3.641	—	2.834	—	
	1913	2	—	2	14	3.176	—	2.195	—	
	1914	2	—	2	—	3.219	—	2.856	—	
Елисаветпольская	1910	—	5	5	—	—	15.955	—	12.018	
Elisabetpol.	1911	—	5	5	—	—	15.728	—	12.875	
	1912	—	6	6	—	—	16.272	—	12.546	
	1913	—	4	4	—	—	10.821	—	7.715	
	1914	—	3	3	—	—	9.685	—	7.165	
Кутанская	1910	1	—	1	—	2.158	—	1.617	—	
Koutais.	1911	1	—	1	—	1.117	—	836	—	
	1912	1	—	1	—	1.388	—	1.044	—	
	1913	1	—	1	10	1.594	—	1.242	—	
	1914	1	—	1	—	1.809	—	950	—	
Вакинская	1910	3	1	4	—	28.844	2.374	21.121	2.349	
Vakou.	1911	3	1	4	—	21.899	2.390	12.116	3.126	
	1912	2	2	4	—	23.147	3.515	20.753	3.075	
	1913	2	2	4	—	27.502	5.389	24.090	4.566	
	1914	2	2	4	—	31.186	6.121	26.762	5.166	
Тифлисская	1910	6	—	6	187	45.170	—	39.739	—	
Tiflis.	1911	7	—	7	81	49.843	—	43.379	—	
	1912	6	—	6	173	53.806	—	47.697	—	
	1913	6	—	6	6	65.971	—	59.281	—	
	1914	6	—	6	46	71.314	—	64.208	—	
Батумская и Сухум- скій окр.	1910	2	—	2	—	28.361	—	20.922	—	
Prov. Batoum et	1911	2	—	2	—	28.410	—	25.682	—	
Arrond. Soukhoun.	1912	2	—	2	—	30.724	—	26.370	—	
	1913	2	—	2	—	32.668	—	25.132	—	
	1914	2	—	2	—	20.954	—	18.901	—	
Итого по Нахкаву .	1910	19	6 (отд. 3)	25 (отд. 3)	229	120.449	18.529	104.360	14.362	
Total pour le Caucase.	1911	20	6 (отд. 4)	26 (отд. 4)	94	122.732	18.248	100.753	15.001	
	1912	18	8 (отд. 4)	26 (отд. 4)	209	132.592	19.887	116.548	15.621	
	1913	18	6	24	42	155.090	16.220	133.310	12.231	
	1914	18	5	23	47	153.863	15.786	136.160	12.331	

1) Безъ Сухумскаго округа.

Районы, губернии и области. Régions, gouver- nements, territoi- res, provinces.	Годы. Années.	Число фабрик. Nombre de fabriques.			Общий въѣзъ поступившаго на фабрики листового табака (въ пудахъ). Quantités totales de tabacs en feuilles entrées dans les fabriques (en pouds).				Выпѣлка папиру, подлежащихъ бандероли (въ пуд.). Total des produits fabriqués sujets à être mis sous bande- roles (en pouds).	
		Общихъ. Produisant des tabacs de toutes espèces.	Махорочныхъ. De makhorka.	Всего. Total.	Иностраннаго. Tabacs étrangers.	Туземнаго (кромя табаковъ индиген- ныхъ) (non compris la makhorka).	Махорки и ко- реювы. Makhorka et tiges de tabac.	Общихъ. Tabacs de toutes espèces.	Махорочныхъ. Makhorka.	
										Иностраннаго. Tabacs étrangers.
Азіатская Россія. Russie d'Asie.										
Акмолинская обл. Prov. d'Akmolinsk.	1910	1	—	1	—	5,693	—	5,361	—	—
	1911	1	—	1	—	5,452	—	5,045	—	—
	1912	1	—	1	—	7,271	—	7,059	—	—
	1913	1	—	1	—	7,971	—	7,782	—	—
	1914	1	—	1	—	7,900	—	7,211	—	—
Томская Tomsk.	1910	—	1	1	—	—	6	—	—	6
	1911	—	1	1	—	—	225	—	—	54
	1912	—	1	1	—	—	458	—	—	200
	1913	—	1*)	1*	—	—	227	—	—	—
	1914	—	—	—	—	—	—	—	—	—
Сыр-Дарьинская обл. Prov. du Syr-Daria.	1910	3	—	3	6	1,384	113	1,013	—	29
	1911	3	—	3	8	1,077	102	788	—	22
	1912	2	—	2	—	610	19	505	—	19
	1913	2	—	2	—	124	19	104	—	—
	1914	1	—	1	68	321	19	249	—	—
Семіпрѣченская обл. Prov. de Sémirétchié.	1910	3	—	3	—	3,927	915	2,970	—	621
	1911	4	—	4	—	3,662	1,280	3,456	—	787
	1912	3	—	3	—	4,730	982	3,708	—	581
	1913	3	—	3	—	4,467	977	3,471	—	542
	1914	3	—	3	—	4,842	777	3,852	—	379
Ферганская обл. Prov. de Fergana.	1910	1	—	1	6	1,327	—	1,192	—	—
	1911	1	—	1	8	1,946	—	1,831	—	759
	1912	1	—	1	—	744	132	653	—	—
	1913	1	—	1	3	1,313	—	1,077	—	—
	1914	1	—	1	4	456	—	388	—	—
Всего по Имперіи. Totaux pour l'Empire.	1910	120	107 (отд. 10)	227 (отд. 10)	24,610	1,372,833	5,747,841	1,277,387	4,526,565	—
	1911	119	107 (отд. 10)	226 (отд. 10)	24,182	1,397,143	5,718,933	1,312,227	4,516,493	—
	1912	113	111 (отд. 9)	224 (отд. 9)	24,249	1,465,534	6,653,903	1,378,537	5,203,984	—
	1913	102	107 (отд. 7)	209 (отд. 7)	23,434	1,631,091	6,878,234	1,541,562	5,360,392	—
	1914	94	105 (отд. 7)	199 (отд. 7)	21,865	1,714,194	7,027,677	1,631,218	5,744,275	—

*) Фабрика не дѣйствовала.

IV. Е. 3. Количество выработанных на фабриках издѣлій:
Quantité d'articles produits par les fabriques:

а. Сигары, папиросы и сигареты (въ миллионахъ штукъ).
Cigares et cigarettes (en millions de pièces).

Годы. Années.	Сигары. Cigares.				Папиросы. Cigarettes.							Махорочныхъ. De makhorka.	Сигареты. Petites cigarettes.
	Всего. Total.	Въ томъ числѣ сортовъ: De qualités:			Всего. Total.	Въ томъ числѣ сортовъ: De qualités:							
		I.	II.	III.		Высшихъ: Superieures:	I.	II.	III.		Махорочныхъ. De makhorka.		
									а.	б.			
1910	126	23	9	94	16,785	488	107	3,612	663	3,757	8,106	64	18
1911	127	25	11	91	15,870	591	109	4,194	535	5,686	8,729	32	18
1912	115	22	8	85	22,539	643	109	4,530	466	6,583	10,195	13	18
1913	114	22	9	83	25,925	758	115	5,384	433	7,336	11,832	21	16
1914	114	29	7	78	28,797	802	192	6,020	409	7,842	14,507	19	6

б. Табакъ курительнаго и махорки (въ тыс. пудовъ).
Tabac à fumer et makhorka (en milliers de pouds).

Годы. Années.	Табакъ курительнаго—сортавъ: Tabac à fumer de qualités:						Махорка. Makhorka.			
	Высшихъ: Superieures:			I.	II.	III.		Кури- тельнаго. A fumer.	Нюха- тельнаго. A priser.	Прессо- ванная. Pressée.
	а.	б.	в.			а.	б.			
1910	3,2	3,3	22,3	47,9	839,0	31,4	247,8	4,255,5	244,3	24,4
1911	3,8	3,7	23,6	50,3	806,8	33,2	253,7	4,244,5	243,8	27,4
1912	4,1	3,8	25,0	54,9	802,8	40,7	244,5	4,908,9	269,7	24,9
1913	3,8	3,9	25,8	57,1	811,5	52,5	261,9	5,047,4	288,7	23,4
1914	4,3	4,1	23,9	55,4	828,0	59,8	252,7	5,462,9	282,1	29,1

V. A.

Состояніе скотоводства въ Имперіи.

Statistique du bétail dans l'Empire.

В. А. 1. Количество домашних животных в Империи в 1913 г. (по предварительным данным Ветеринарного Управления).
 Effectif du bétail dans l'Empire pour l'année 1913 (d'après les renseignements provisoires de la Direction Vétérinaire).

Районы, губернии и области. Régions, gouvernements et provinces.	Лошадки. Chevaux.	Крупного рогатого скота. Bœufs à cornes.	Овец. Especies ovine.		Всего овец. Total de bœbis. de bœbis.	Козы. Chèvres.	Всего овец и коз. Total de bœbis et de chèvres.	Свиней. Pores.	На 100 жителей приходится: Par 100 habitants:			
			Губо-шорстных. B. indig. nes.	Тонкошорстных. B. à laine fine.					Лошадки. Chevaux.	Крупного рогатого скота. Bœufs à cornes.	Овец. Especies ovine.	Козы. Chèvres.
А. Черноземная полоса. Région de la terre noire. Центрально-земледельческая. Région du Centre agricole.												
Куровская. Kourek	534,695	490,473	1,047,412	6,142	1,053,554	6,048	1,059,597	247,347	16,8	33,0	0,2	7,8
Орловская. Orvl.	453,192	396,025	1,015,574	2,354	1,017,928	4,900	1,022,228	224,940	16,7	14,6	0,2	8,3
Тульская. Toula	985,508	323,994	1,069,414	13,978	1,082,392	902	1,083,298	141,271	20,9	17,4	0,05	7,6
Рязанская. Riazan	408,157	1,083,808	1,003,529	879,837	1,881,118	1,781	1,882,900	143,776	16,1	17,5	0,06	5,3
Тамбовская. Tambow	640,293	612,896	1,446,457	61,821	1,508,278	4,992	1,513,270	228,184	18,3	18,4	0,1	6,4
Воронежская. Voronejko	582,744	781,324	1,342,511	61,411	1,403,922	17,282	1,421,204	228,494	16,4	21,9	0,5	6,4
Итого. Total	3,008,527	3,018,476	6,790,176	165,230	6,945,406	35,300	6,980,706	1,208,012	17,2	17,2	0,2	6,9
Средневолицкая. Région du cours moyen du Volga.												
Саратовская. Saratow	612,313	811,212	1,928,163	—	1,928,163	56,766	1,984,929	131,026	19,2	25,5	0,7	4,1
Самарская. Simbirek	908,048	321,425	716,646	4,446	751,092	7,738	758,830	86,469	14,9	16,8	37,0	4,3
Пензенская. Penza	974,474	435,576	1,296,040	6,512	1,302,552	2,690	1,305,182	154,076	19,9	23,2	0,1	6,2
Калужская. Kalan	449,184	513,178	1,247,525	8,875	1,256,400	33,946	1,289,746	183,823	15,8	19,3	44,3	1,2
Нижегородская. Nijni-Novgorod.	341,401	321,984	406,649	35	406,684	10,404	417,088	86,828	11,7	15,7	18,8	0,5
Уфимская. Oufa	857,027	846,428	1,572,512	30,809	1,603,321	16,057	1,759,378	172,487	28,3	27,9	52,9	5,7
Итого. Total	2,837,472	3,255,801	7,197,535	50,677	7,248,212	266,941	7,515,153	813,253	18,9	21,7	48,3	1,8
Нижневолицкая. Région du bas-Volga.												
Самарская. Samara J)	979,133	929,578	1,405,981	92,023	1,497,404	55,823	1,489,227	189,036	26,4	26,0	36,7	5,1
Оренбургская. Orenbourg	808,788	878,984	1,220,956	8,176	1,229,042	69,654	1,298,696	67,314	37,5	40,9	57,2	3,3
Астраханская. Astrakhan	400,576	1,090,319	2,460,179	216,086	2,676,265	144,356	2,820,621	34,136	30,9	84,1	206,3	11,1
Итого. Total	2,186,497	2,898,781	5,086,426	256,285	5,342,711	269,833	5,612,544	290,485	30,8	40,5	74,7	3,8
Новороссийская. Nouvelle Russie.												
Бессарабская. Bessarabie	502,771	619,476	1,412,276	161,612	1,573,888	31,444	1,605,332	629,314	19,6	24,0	61,3	1,2
Херсонская. Kherson	804,184	825,233	248,467	147,750	396,217	7,065	403,282	413,779	28,2	28,9	13,9	0,2
Горь. Одесса. Odessa (ville)	16,373	9,236	1,786	65	1,851	92	1,943	8,766	—	—	—	—
Таврическая. Tauride	515,518	478,251	683,910	989,562	1,038,472	9,631	1,043,003	222,515	25,6	26,6	51,5	0,5
Екатеринославская. Iekaterinoslaw	791,507	655,897	339,540	160,607	499,847	6,508	506,755	483,526	24,1	16,9	16,2	0,2
Донская обл. Territ. des cosaques du Don	918,174	2,152,386	1,483,659	308,533	1,792,192	98,133	1,890,326	527,207	24,3	66,8	46,1	2,6
Итого. Total	3,548,627	4,735,279	4,084,338	1,148,149	5,242,487	153,173	5,395,660	2,240,645	23,8	31,1	35,2	1,0

Юго-Западная. Région du Sud-Ouest.											
Подольская. Podolie	568,286	658,177	528,898	538,961	9,116	543,076	502,314	14,3	13,5	0,2	12,7
Киевская. Kiev	510,991	692,764	543,574	8,209	551,788	628,860	68,860	11,0	13,5	0,1	13,4
Волянская. Volynska	784,327	1,189,979	681,409	41,706	726,175	728,890	708,905	18,0	22,2	0,1	17,4
Итого. Total	1,810,604	2,477,920	1,756,836	54,983	1,811,919	1,830,291	1,836,979	14,2	19,5	0,1	14,5
Малороссійская. Petite Russie.											
Харьковская. Kharkov	608,109	948,918	555,134	48,216	603,342	608,890	480,311	18,0	28,2	0,1	13,0
Черниговская. Tchernigov	657,641	661,614	1,008,374	2,134	1,006,508	1,015,784	540,766	21,1	21,3	0,3	17,4
Полтавская. Poltava	576,841	752,640	958,985	13,006	972,591	975,731	562,987	15,5	20,3	0,1	15,2
Итого. Total	1,839,591	2,363,172	2,517,483	63,958	2,581,441	2,600,405	1,573,062	18,0	23,2	0,2	15,4
Итого по полсеет. Total pour la région de la terre noire	15,231,218	18,749,429	27,442,894	1,723,282	29,172,176	29,934,759	7,962,446	19,4	24,1	1,0	10,2
В. Нечерноземная полоса. Région sans terre noire.											
Промышленная. Région industrielle.											
Владимирская. Vladimir	215,883	390,400	299,209	124	298,428	301,436	79,127	11,0	19,9	0,1	4,0
Московская. Moscou I)	216,236	322,989	237,246	272	237,518	237,951	86,489	13,5	20,2	14,8	0,8
Гор. Москва. Moscow (ville)	96,902	6,824	17	12	29	29	—	—	—	—	—
Калужская. Kalouga	274,554	371,894	528,192	144	528,336	538,932	320,498	19,0	25,7	0,0	22,2
Тверская. Tver	364,525	539,895	362,379	3,089	355,487	356,406	70,786	15,5	22,7	15,1	0,0
Ярославская. Jaroslav	187,004	362,755	193,969	—	193,969	193,970	17,537	15,0	29,0	11,2	0,0
Костромская. Kostroma	257,879	423,147	420,311	—	420,311	422,049	68,159	14,5	23,9	23,7	0,1
Итого. Total	1,612,993	2,417,154	1,976,813	3,640	1,980,463	1,986,051	636,552	15,2	22,8	18,6	0,05
Бѣлорусская. Russie Blanche.											
Могилевская. Moguilew	458,961	611,957	440,912	845	441,257	459,724	404,826	19,5	26,0	18,8	0,8
Минская. Minsk	406,793	1,042,998	683,208	23,927	708,795	714,350	712,220	19,7	36,0	29,5	0,3
Витебская. Vitebsk	217,959	505,955	428,689	15,722	444,411	451,819	321,698	13,1	26,7	23,4	0,4
Смоленская. Smolensk	533,358	707,970	849,919	19,106	869,095	871,996	457,868	26,4	39,4	41,0	0,1
Итого. Total	1,646,441	2,868,880	2,402,728	58,760	2,461,488	2,496,789	1,896,107	17,7	30,9	26,5	0,4
Литовская. Lithuanie.											
Вильнская. Vilno	217,269	571,938	400,496	8,247	463,743	467,022	366,554	15,4	25,3	22,9	0,2
Ковенская. Kovno	273,850	613,170	486,420	8,090	444,510	461,514	366,680	14,8	33,3	24,1	1,0
Гродненская. Grodno	258,815	565,976	22,318	1,153	564,999	566,092	408,095	19,6	28,0	27,9	0,1
Итого. Total	774,934	1,750,984	1,439,642	33,550	1,473,192	1,495,208	1,136,249	13,1	29,7	25,0	0,4
Приозерная. Région des lacs.											
Петроградская. Petrograd	122,220	207,776	94,628	4,714	99,397	101,644	53,944	13,8	23,4	11,2	0,3
Гор. Петроградъ. Petrograd (ville)	42,207	4,011	296	—	296	601	690	—	—	—	—
Псковская. Pskov	226,408	544,985	457,684	681	458,315	460,322	281,972	16,1	38,7	35,6	0,2
Новгородская. Novgorod	294,889	691,282	806,098	480	806,578	808,745	66,726	17,4	37,9	18,5	0,2
Олонская. Olonetz	80,059	195,968	198,154	—	198,154	198,293	174,402	17,4	40,3	30,0	0,0
Итого. Total	765,728	1,563,052	996,800	5,875	1,002,675	1,011,145	409,734	17,2	35,1	22,5	0,2

1) Данные за 1912 г. Даныѣ les données 1912.

Районы, губернии и области. Régions, gouvernements et provinces.	Лошад., Chevaux.	Крупнорогатого скота, Bœufs à cornes.	Овцы, Eaptes ovines.		Всего овец, Total de brebis.	Козы, Chèvres.	Всего овец и коз, Total de brebis et de chèvres.	Свиней, Porcs.	На 100 жителей приходится: Par 100 habitants:											
			Грубошерстных, B. indigènes.	Тонкошерстных, B. à laine fine.					Крупнорогатого скота, Bœufs à cornes.	Лошад., Chevaux.	Крупнорогатого скота, Bœufs à cornes.	Овец, Eaptes ovines.	Козы, Chèvres.	Свиней, Porcs.						
															Овцы, Eaptes ovines.	Козы, Chèvres.	Свиней, Porcs.			
Прибалтийскія. Provinces Baltiques.																				
Лифляндская. Livonie	180,220	547,530	841,336	189,416	594,742	1,469	598,201	291,328	12,1	96,7	85,1	0,1	19,5							
Курляндская. Courlande	141,466	349,829	246,533	62,610	906,149	965	807,108	204,869	18,1	44,7	89,1	0,1	26,2							
Эстляндская. Esthonie	70,945	177,117	118,469	41,633	157,992	145	168,197	66,078	14,4	36,0	89,1	0,0	13,4							
Итого. Total	392,631	1,074,476	698,318	290,659	986,877	2,569	991,446	562,276	14,2	38,8	35,7	0,1	20,3							
Приуральскія. Région de la chaîne de l'Oural.																				
Вятская. Viatka	906,650	1,459,032	2,448,411	—	2,448,411	19,268	2,467,674	484,509	29,1	87,1	62,3	0,5	12,3							
Пермская. Perm	965,521	1,142,968	1,289,793	—	1,230,789	16,560	1,256,343	218,272	24,7	29,2	81,7	0,4	5,6							
Итого. Total	1,872,171	2,600,999	3,698,194	—	3,668,194	36,823	3,724,017	702,781	23,9	33,2	47,0	0,5	8,9							
Сѣверныя. Région du Nord.																				
Вологодская. Вологда	283,078	683,107	446,327	20	448,947	227	446,554	87,408	16,8	36,2	26,1	0,0	5,1							
Архангельская. Arkhangel	62,691	112,549	132,586	—	132,586	99	132,684	1,328	13,2	28,8	28,0	0,0	0,3							
Итого. Total	345,764	795,656	580,912	20	580,932	306	581,238	88,731	15,8	33,6	26,5	0,0	4,0							
Итого по полюсу. Total pour la région sans terre noire																				
Холмогоры. Holm	129,146	218,128	60,907	17,597	78,504	214	78,718	63,418	12,1	19,9	7,4	0,0	5,9							
Всего по 51 губ. Европейской Россіи. Total pour les 51 gouvernements de la Russie d'Europe	22,771,015	31,973,554	39,287,208	2,139,283	41,426,491	872,880	42,298,371	13,458,269	18,1	25,4	32,9	0,7	10,7							
Привислинскія. Pologne.																				
Варшавская. Varsovie	178,019	382,961	14,563	88,427	112,990	841	113,331	88,385	11,1	24,6	7,1	0,1	5,5							
Гор. Варшава. Varsovie (ville)	9,839	1,227	21	—	21	561	582	173	—	—	—	—	—							
Калишская. Kalisz	115,227	194,597	16,908	33,897	50,845	2,309	53,154	37,406	8,8	15,0	3,9	0,2	2,9							
Каледзкая. Kélzou	104,077	176,066	11,065	7,859	18,668	1,068	10,736	30,676	10,3	14,4	1,8	0,1	8,0							
Лодзинская. Lodz	115,104	171,089	64,075	82,220	96,235	547	96,842	22,230	14,3	21,2	13,0	0,0	2,8							
Люблинская. Lublin	187,886	336,786	28,534	53,298	81,882	1,175	83,007	111,087	12,9	29,2	5,6	0,1	7,6							
Петроковская. Petzkow	106,927	212,353	40,165	334	40,499	156	40,953	17,480	5,2	10,4	2,0	0,0	0,9							
Полонская. Polzak	96,227	194,097	70,158	7,976	77,534	365	77,799	32,232	12,5	26,2	10,1	0,0	4,2							
Радошская. Radom	104,889	216,538	39,728	36,202	66,890	1,398	67,828	79,869	9,1	18,7	5,7	0,2	6,8							
Сувальская. Souvalki	98,284	115,589	134,688	3,662	138,250	174	138,734	71,970	13,9	16,4	19,6	0,0	10,2							
Итого. Total	1,116,472	2,011,223	347,143	335,721	682,864	8,994	691,858	4,900,902	11,0	18,2	6,2	0,1	4,6							

Намъвъ. Саусае.

Кубанская обл. Territ. des cosaques du Kouban	418,540	1,389,914	75,492	1,665,368	565,875	35,2	41,0	54,6	2,6	19,5
Ставропольская. Stavropol	756,198	1,951,057	97,935	1,988,392	174,814	27,1	49,4	148,7	2,9	13,3
Терская обл. Territ. des cosaques du Terek	1,629,636	1,918,102	296,108	2,154,210	117,290	84,1	88,5	158,9	18,9	9,4
Черноморская. Govt. de la mer Noire	247	6,818	12,873	19,691	13,195	9,3	28,7	4,9	9,2	9,4
Валхская. Vakou	—	888,468	47,785	936,203	9,486	8,7	45,2	84,6	4,8	1,0
Городъ Вакъ. Vakou (ville)	78	17,107	3,530	20,687	1,414	—	—	—	—	—
Ватумская. Pr. de Batoum	85,019	55,749	27,997	88,746	688	4,1	48,5	38,5	16,4	0,4
Давганская обл. Prov. du Daghestan	305,153	1,519,135	166,607	1,685,742	1,691	5,2	42,7	120,4	28,3	0,2
Елизавтопольская. Elisabethopol	643,084	1,227,790	85,923	1,348,108	31,661	6,2	61,2	120,3	8,1	3,0
Закавказскій окр. Arr. de Zakataly	46,029	98,160	9,834	107,994	41	6,2	46,6	99,3	10,0	0,0
Карская обл. Pr. de Kars	508,207	531,175	103,288	634,656	3,221	7,6	136,0	136,3	28,5	0,8
Кутаисская. Koutaïs	28,743	291,447	80,808	342,171	184,588	169,031	24,5	28,0	7,7	5,2
Тифлисская. Tiflis	80,445	719,477	1,486,190	1,563,908	84,922	6,6	59,0	122,4	5,8	7,0
Эриванская. Erivan	36,020	387,371	778,574	914,888	6,841	3,6	38,7	77,7	13,9	0,7
Сукумскій окр. Arrond. de Soukhoum	14,920	62,500	39,675	78,500	34,895	10,6	44,4	28,2	27,3	24,8
Итого. Total	2,135,174	6,326,801	1,015,679	12,230,468	1,105,706	17,1	50,6	97,7	8,8	9,7

Средне-Азіатскія. Азіе Centrale.

Закаспійская обл. Pr. Transcaspienne 1)	74,524	58,986	1,606,106	1,822,081	190,597	2,018,628	14,7	10,6	859,2	37,6
Самаркандская обл. Prov. de Samarkande	110,594	217,865	898,217	1,116,509	223,292	1,116,509	10,0	16,2	74,8	18,7
Семаркандская обл. Pr. de Semirétchéh	889,403	751,974	4,819,321	4,820,161	712,297	5,532,458	45,852	74,1	57,9	883,5
Сыр-Дарьинская обл. Prov. du Syr-Daria	642,230	688,289	4,794,651	4,895,191	1,185,440	6,078,631	9,700	82,3	34,6	245,9
Ферганская обл. Prov. de Fergana	384,749	399,491	728,001	752,468	202,558	955,011	3,786	15,8	18,9	36,6
Ахмоинская обл. Prov. d'Akmoinsk	1,113,431	1,948,846	1,858,258	2,171,174	251,004	2,171,174	68,432	74,6	90,5	128,7
Семипалатинская обл. Prov. de Semipalatinsk	738,905	767,082	2,164,108	2,177,609	358,918	2,536,522	19,309	85,4	87,8	293,6
Турафская обл. Prov. de Tourgais	542,818	696,325	1,488,646	1,488,646	79,498	1,568,169	17,147	78,1	101,0	215,9
Уральская обл. Territ. des cosaques de l'Oural	41,024	709,483	1,899,930	2,110,673	206,631	2,110,673	12,974	86,5	234,1	24,3
Итого. Total	4,753,978	5,625,290	425,018	20,672,525	3,410,220	24,082,745	178,296	51,3	188,7	31,1

Сибирь. Sibirie.

Тобольская. Tobolsk	856,809	1,127,894	879,737	886,459	19,802	906,261	214,382	42,7	56,2	44,2
Томская. Tomsk	2,480,639	2,776,114	2,876,769	2,898,939	74,538	2,978,475	758,155	63,3	70,8	73,9
Енисейская. Iénisséïsk	544,136	563,426	728,259	745,491	13,194	756,685	134,971	56,3	57,3	1,3
Иркутская. Irkoutsk	250,692	347,563	300,176	300,176	24,890	225,065	76,908	84,3	47,4	27,3
Якутская. Prov. d'Iakouïsk	86,042	228,755	208	208	—	208	878	26,3	68,3	0,1
Амурская. Prov. de l'Amour	123,786	91,783	12,652	12,652	380	13,037	64,658	51,3	37,9	5,3
Забайкальская. Transbaikalie	592,900	1,118,281	1,045,280	1,045,280	138,575	1,183,855	121,096	64,4	121,5	118,6
Приморская. Pr. Maritime	152,245	195,504	3,447	3,447	3,227	6,674	130,500	21,9	82,4	0,6
Сохаинская. Prov. Sakhaline	1,571	3,998	—	—	151	161	1,094	11,0	28,0	—
Камчатская. Kamtschatka 1)	1,522	3,475	5	5	84	89	161	3,8	8,8	0,0
Итого. Total	5,070,284	6,451,712	51,129	5,792,656	274,789	6,087,445	1,501,688	51,8	65,9	58,2
Всего по Имперіи. Total pour l'Empire	35,846,923	52,398,580	76,338,174	4,486,830	80,805,004	5,672,589	16,844,153	20,9	30,7	47,3

1) Дашня за 1912 годъ. D'après les données 1912.

В. А. 2. Свѣдѣнія о заболѣваемости и смертности домаш-
По отчетамъ Ветери

Renseignements sur les maladies contagieuses des animaux
D'après les comptes rendus

Болезни. Désignation des maladies.	Р а й о н ы . R é g i o n s .	1908		
		Пункты. Nombre de localités.	Заболѣло. Nombre d'animaux atteints de maladies.	Нано и убито. Nombre de victimes.
Чума рогатого скота. Peste bovine	Европейская Россія	—	—	—
	Азиатская "	789	25.878	27.162
	Сѣверный Кавказъ	—	—	—
	Закавказье	755	29.878	19.551
	Итого	Total	1.544	55.756
Появляющееся воспаление легких рогатого скота. Pleuropneumonie contagieuse des bovidés	Европейская Россія	672	5.237	5.300
	Азиатская "	252	14.104	8.635
	Сѣверный Кавказъ	—	—	—
	Закавказье	—	—	—
	Итого	Total	924	19.341
Сибирская язва. Anthrax (Charbon)	Европейская Россія	7.118	37.188	33.250
	Азиатская "	224	1.873	1.443
	Сѣверный Кавказъ	211	1.918	1.773
	Закавказье	215	1.467	1.317
	Итого	Total	7.768	42.391
Оспа овецъ. Vérole ovine	Европейская Россія	830	26.980	6.080
	Азиатская "	14	3.004	496
	Сѣверный Кавказъ	23	4.303	632
	Закавказье	2	41	6
	Итого	Total	869	34.328
Ящуръ. Fièvre aphteuse	Европейская Россія	1.969	151.772	298
	Азиатская "	179	34.100	82
	Сѣверный Кавказъ	234	90.184	54
	Закавказье	208	20.314	242
	Итого	Total	2.590	296.370
Чума свиней). Pneumoentérite des porcs	Европейская Россія	1.556	30.880	21.774
	Азиатская "	8	226	207
	Сѣверный Кавказъ	1	690	527
	Закавказье	4	24	17
	Итого	Total	1.569	31.770
Рожа свиней. Rouget des porcs	Европейская Россія	3.408	61.581	44.165
	Азиатская "	10	493	417
	Сѣверный Кавказъ	30	1.714	1.356
	Закавказье	6	131	80
	Итого	Total	3.440	63.910
Всего Total		18.213	543.875	174.864

1) По номенклатурѣ отчетовъ Ветер. Управленія «Септицемія свиней».

НИЖЬ ЖИВОТНЫХЪ ОТЪ ЗАРАЗНЫХЪ И ПОВАЛЬНЫХЪ БОЛѢЗНЕЙ,
нарнаго Управления.

domestiques et sur les pertes causées par ces maladies.
de la Direction Vétérinaire.

1909			1910			1911			1912		
Пункты. de localités.	Заболѣло. Nombre d'animaux atteints de maladies.	Пало и убито. Nombre de victi- mes.	Пункты. de localités.	Заболѣло. Nombre d'animaux atteints de maladies.	Пало и убито. Nombre de victi- mes.	Пункты. de localités.	Заболѣло. Nombre d'animaux atteints de maladies.	Пало и убито. Nombre de victi- mes.	Пункты. de localités.	Заболѣло. Nombre d'animaux atteints de maladies.	Пало и убито. Nombre de victi- mes.
—	—	—	—	—	—	—	—	—	—	—	—
578	10.939	11.190	80	3.922	2.754	142	3.226	2.647	117	3.044	2.592
—	—	—	—	—	—	—	—	—	—	—	—
385	8.993	5.506	208	7.850	3.344	700	22.469	14.365	399	22.495	15.089
968	19.932	16.696	283	11.272	6.098	842	25.695	17.012	516	25.539	17.681
488	3.172	2.899	585	3.906	3.952	489	2.384	2.189	246	2.675	2.198
497	17.207	10.502	344	9.979	6.180	1.208	12.891	10.976	357	13.625	11.454
—	—	—	—	—	—	—	—	—	—	—	—
—	—	—	—	—	—	—	—	—	2	3	3
985	20.379	13.401	879	13.885	10.132	1.697	15.275	13.165	605	16.308	13.655
7.170	36.173	32.986	9.417	43.247	37.344	9.371	26.932	24.636	4.653	12.722	11.755
555	7.369	6.184	888	4.577	3.656	956	9.668	8.055	288	2.074	1.775
236	1.870	1.575	190	2.062	1.895	213	2.143	1.928	51	180	120
219	1.341	1.193	156	965	847	155	666	506	181	684	542
8.180	46.753	41.938	10.151	50.851	44.242	10.695	39.409	35.125	5.123	15.610	14.192
440	33.942	7.344	711	33.232	6.760	750	30.985	6.664	548	33.433	6.999
15	969	414	27	8.899	1.517	84	5.408	861	56	5.026	858
40	2.108	482	43	7.333	1.301	32	1.825	282	19	2.008	296
5	185	14	12	1.667	60	74	3.454	495	20	1.795	157
500	37.199	8.254	793	56.131	9.638	940	41.650	8.302	643	42.282	8.305
4.975	472.904	702	32.653	3.154.550	14.836	31.965	2.235.055	8.928	34.312	1.873.717	6.338
338	35.907	190	499	114.333	202	821	89.132	190	394	85.980	152
119	38.867	58	466	246.082	269	399	120.217	39	453	101.561	12
209	28.143	70	415	96.028	112	1.140	97.745	616	985	92.329	436
5.641	575.821	1.020	34.033	3.611.023	15.419	34.325	2.542.199	9.773	36.644	2.153.587	7.438
1.739	34.924	23.686	2.119	44.133	23.827	4.441	66.911	44.527	3.490	71.563	41.646
4	27	22	7	52	39	6	31	22	4	39	29
2	18	12	5	219	156	9	812	728	6	190	127
11	180	95	24	885	596	45	1.154	320	43	899	383
1.756	35.099	23.325	2.155	45.294	29.613	4.501	68.903	45.597	3.543	72.686	42.185
3.615	50.335	34.744	4.212	58.137	37.144	6.409	66.007	43.906	6.033	79.920	52.341
9	1.566	1.243	22	945	308	36	896	303	28	524	359
33	3.429	1.945	34	1.019	527	44	2.070	1.377	20	2.060	1.365
5	60	36	7	77	43	—	—	—	9	29	9
3.662	55.408	37.968	4.275	60.223	38.522	6.439	68.913	45.586	6.090	82.533	54.074
21.687	790.591	143.102	52.569	3.848.634	153.669	59.489	2.302.049	174.560	53.164	2.408.520	157.530

V. A. 3. Измѣненіе численности домашнихъ животныхъ
(По даннымъ Ветери)

Quantité du bétail par années dans
(D'après les renseignements de

	1864-1869	1881	1882	1887	1888	1890	1891	1892	1894	1895	1896	1897			
Европейская Россія (50 губ.) Russie d'Europe (50 gouvern.)				Т	Ы	С	Я	Ч	Ъ	Г	О	Л	О	В	Ъ.
Лошадей. Chevaux.	15.499,0	15.534,3	15.518,5	15.778,3	19.663,3	19.778,7	17.313,1	16.649,2	16.679,2	17.042,2	18.756,8	18.831,1			
Крупнаго рогатаго скота. Bêtes à cornes.	20.966,0	22.122,4	21.725,1	23.072,1	24.909,3	25.528,0	25.323,7	23.973,1	24.072,6	24.521,3	29.547,0	30.706,3			
Буйволовъ. Buffles.	—	—	—	—	—	—	—	—	85,9	85,9	0,4	0,7			
Ослловъ. Anes.	—	а) 0,1	—	а) 0,1	—	—	—	—	а) 0,4	а) 0,5	а) 0,7	2,2			
Муловъ и лошаковъ. Mulets.	—	—	—	—	—	—	—	—	—	—	—	0,5			
Верблюдовъ. Chameaux.	—	18,9	18,3	18,3	—	—	—	—	120,6	170,6	120,9	130,6			
Оленей. Rennes.	—	—	—	—	—	—	—	261,0	305,2	367,5	388,3	285,3			
Грубошерстныхъ. В. indigènes.	32.516,0	32.208,2	33.300,5	—	—	—	—	—	—	—	41.026,7	39.340,3			
Овецъ. Esprèce ovine.	11.655,0	12.313,5	12.058,4	12.758,2	—	—	—	—	—	—	5.338,9	6.412,0			
Тонокорунныхъ. В. à laine fine.	—	—	—	—	—	—	—	—	—	—	—	—			
Всего овецъ. Total de brebis.	44.171,0	45.521,8	45.353,9	47.233,0	44.665,4	46.052,2	39.769,0	39.957,8	37.323,3	38.212,3	46.365,6	45.753,1			
Козъ. Chèvres.	1.392,0	1.156,6	1.141,5	992,2	—	—	—	—	868,6	915,0	915,5	955,1			
Свиней. Porcs.	9.391,0	9.264,9	8.949,8	9.722,3	9.243,0	9.558,7	9.554,7	8.827,1	8.882,3	9.187,3	13.258,2	12.915,4			
Привислинскія (10 губ.) Pologne (10 gouvern.)															
Лошадей. Chevaux.	592,0	г) 1.036,9	г) 1.036,9	и) 1.248,6	1.204,3	1.207,3	1.087,8	1.075,7	1.119,4	1.183,6	1.308,8	1.301,0			
Крупнаго рогатаго скота. Bêtes à cornes.	1.997,0	г) 5.055,2	г) 5.040,3	к) 2.982,5	3.013,4	3.013,4	2.689,8	2.759,2	2.722,5	2.898,0	2.695,5	2.747,3			
Буйволовъ. Buffles.	—	—	—	—	—	—	—	9,6	9,5	0,1	—	0,1			
Ослловъ. Anes.	—	—	—	—	—	—	—	—	—	—	—	0,5			
Муловъ и лошаковъ. Mulets.	—	—	—	—	—	—	—	—	—	—	—	0,3			
Грубошерстныхъ. В. indigènes.	1.329,0	г) 1.552,6	г) 1.552,6	к) 1.528,1	—	—	—	—	—	—	1.704,8	1.247,8			
Овецъ. Esprèce ovine.	2.415,0	г) 1.822,1	г) 1.822,1	к) 1.147,1	—	—	—	—	—	—	1.426,6	1.736,7			
Тонокорунныхъ. В. à laine fine.	—	—	—	—	—	—	—	—	—	—	—	—			
Всего овецъ. Total de brebis.	3.744,0	г) 3.874,7	г) 3.874,7	к) 2.675,2	3.754,7	3.754,7	3.048,6	3.131,7	3.125,5	3.229,4	3.131,4	2.974,5			
Козъ. Chèvres.	—	г) 10,1	г) 10,1	к) 12,0	—	—	—	—	10,1	8,1	8,9	12,4			
Свиней. Porcs.	928,0	г) 705,6	г) 705,6	к) 735,8	1.499,1	1.499,1	1.209,6	1.256,9	1.184,5	1.233,3	1.888,4	1.529,9			
Всего по 50 губ. Евр. Россіи. Totaux pour les 50 gouvern. de la Russie d'Europe.															
Лошадей. Chevaux.	16.091,0	г) 16.571,2	г) 16.555,4	и) 17.126,9	20.867,6	20.968,0	18.400,9	17.724,9	17.788,6	18.225,7	20.065,6	20.182,1			
Крупнаго рогатаго скота. Bêtes à cornes.	22.963,0	—	г) 26.765,4	к) 26.004,6	27.922,7	28.541,4	28.013,5	26.686,3	26.795,1	27.359,3	32.442,5	33.453,6			
Буйволовъ. Buffles.	—	—	—	—	—	—	—	—	45,5	45,4	0,5	0,7			
Ослловъ. Anes.	—	а) 0,1	—	а) 0,1	—	—	—	—	а) 0,4	а) 0,5	а) 0,7	2,7			
Муловъ и лошаковъ. Mulets.	—	—	—	—	—	—	—	—	—	—	—	0,8			
Верблюдовъ. Chameaux.	—	18,3	18,3	18,3	—	—	—	—	120,6	170,6	120,9	130,6			
Оленей. Rennes.	—	—	—	—	—	—	—	—	261,0	305,2	367,5	388,3			
Грубошерстныхъ. В. indigènes.	38.845,0	г) 34.750,8	г) 34.853,1	к) 36.062,9	—	—	—	—	—	—	42.731,5	40.688,0			
Овецъ. Esprèce ovine.	14.070,0	г) 14.135,6	г) 13.975,5	к) 13.905,3	—	—	—	—	—	—	6.765,5	8.149,6			
Тонокорунныхъ. В. à laine fine.	—	—	—	—	—	—	—	—	—	—	—	—			
Всего овецъ. Total de brebis.	47.915,0	г) 48.886,5	г) 48.728,6	к) 48.968,2	48.220,1	49.806,9	42.817,6	40.089,5	40.448,8	41.441,5	49.497,0	48.787,6			
Козъ. Chèvres.	1.392,0	г) 1.166,7	г) 1.151,6	к) 1.004,2	—	—	—	—	878,7	923,1	924,4	967,2			
Свиней. Porcs.	10.319,0	г) 9.970,5	г) 9.855,4	к) 10.458,1	10.742,1	11.052,8	10.762,3	10.084,0	10.017,3	10.421,1	14.646,6	14.445,3			

а) Вмѣстѣ съ мулами. б) Кромѣ того 0,3 тыс. ослловъ и муловъ не распределено по категориямъ. в) Кромѣ того 550,6 тыс. овецъ овецъ грубошерстныхъ и тонкорунныхъ не распределено по категориямъ. г) Безъ данныхъ по Радомской губ. и) Безъ данныхъ по Ка 2.030,9 тыс. овецъ не распределено по категориямъ.
а) Avec les mulets. б) En outre 0,3 mille anes et mulets non répartis par catégories. в) En outre 550,6 mille brebis et chèvres non et à laine fine non répartis par catégories. г) Les données pour le gouvern. Radom exceptées. и) Les données pour les gouvern. Kalich, Radom répartis par catégories.

въ Европейской Россіи за 1864—1913 г.г.
нарнаго Управленія).

la Russie d'Europe dans la période 1864—1913.
la Direction Vétérinaire).

1898	1899	1900	1901	1902	1903	1904	1905	1906	1907	1908	1909	1910	1911	1912	1913
M i l l i e r s d e t ê t e s.															
19,081,4	19,622,6	19,748,8	20,159,7	20,478,2	20,348,2	20,746,1	20,788,1	20,468,3	20,477,6	20,958,2	21,321,3	21,868,2	21,819,6	22,130,6	22,771,0
30,152,8	30,944,4	31,661,2	31,902,5	32,184,3	31,844,1	31,868,8	31,193,9	30,514,2	29,675,1	29,666,6	30,491,8	31,314,6	31,023,1	31,017,2	31,973,6
0,7	0,5	2,0	1,3	0,8	0,4	0,2	0,3	0,4	0,2	0,9	0,4	0,5	0,3	0,4	0,4
2,0	2,4	2,2	2,5	1,8	2,1	b) 1,4	1,8	b) 1,6	2,2	b) 1,9	2,1	2,5	2,6	2,8	6,6
0,4	0,6	0,7	0,5	0,6	0,3	0,3	0,5	0,6	0,6	5,9	4,9	4,0	4,6	6,1	6,2
192,4	185,9	213,5	217,5	211,9	244,0	232,9	208,8	264,1	248,4	227,2	260,5	303,9	281,6	301,3	309,8
227,3	303,2	350,1	356,7	364,8	409,2	432,9	436,7	455,2	408,9	430,1	480,0	462,2	460,8	463,6	605,4
39,900,5	40,158,9	42,062,8	38,881,1	43,026,0	42,139,5	c) 40,674,1	d) 39,849,6	37,559,5	37,885,7	37,077,1	37,718,3	39,498,5	36,106,8	37,496,8	39,287,2
6,890,4	5,872,9	5,565,4	4,922,0	4,790,0	4,786,9	5,778,2	3,517,4	4,607,8	2,868,0	2,538,6	2,213,1	2,235,3	2,018,7	2,124,6	2,139,3
46,290,9	45,581,7	47,628,2	38,503,1	47,816,0	46,926,4	46,452,3	45,367,0	42,167,3	40,748,8	e) 39,916,2	39,931,4	40,738,8	1) 40,156,5	39,621,5	41,426,5
974,0	1,070,9	1,017,4	1,178,0	1,128,9	1,005,9	d) 987,7	d) 968,9	897,4	838,5	748,9	781,7	856,8	854,4	766,4	872,9
11,883,5	11,568,8	11,761,1	12,716,6	11,648,9	11,438,4	11,993,8	11,471,1	11,858,3	11,574,8	11,889,8	11,330,2	12,048,6	12,654,2	12,636,4	13,458,3
1,826,6	1,848,2	1,391,9	1,378,8	1,407,9	1,413,9	1,362,4	1,328,2	1,297,1	1,220,0	1,212,7	1,208,7	1,221,8	1,226,2	1,234,6	1,116,5
2,778,1	2,792,3	2,822,7	2,786,1	2,780,5	2,827,0	2,557,4	2,462,4	2,335,0	2,300,3	2,452,8	2,390,7	2,301,1	2,267,1	2,210,9	2,011,2
0,1	0,2	0,2	0,2	0,1	0,1	0,1	0,3	0,1	0,0	0,2	0,1	0,0	0,0	—	—
1,0	0,3	0,9	0,8	0,7	0,6	0,6	0,5	0,4	0,5	0,2	0,3	0,3	0,3	0,4	0,4
0,2	0,2	0,2	0,2	0,1	0,1	0,1	0,2	0,1	0,1	0,0	0,1	0,1	0,0	0,1	0,1
1,265,3	1,193,8	1,187,7	1,005,2	1,050,1	987,3	915,9	714,8	661,5	606,6	599,2	594,5	495,6	527,6	462,8	347,1
1,668,9	1,698,2	1,635,2	1,442,2	1,371,3	1,292,1	1,123,2	1,012,2	898,7	867,7	892,7	577,5	554,7	417,7	375,4	335,7
2,934,2	2,887,0	2,822,9	2,447,4	2,421,4	2,279,4	2,039,1	1,727,0	1,560,2	1,474,3	1,291,9	1,172,0	1,050,3	945,3	838,2	682,8
15,6	12,2	10,8	10,8	11,8	10,1	11,4	9,4	9,7	7,7	6,4	8,4	9,3	8,1	7,5	9,0
1,517,4	1,877,9	1,401,7	1,407,0	1,589,2	1,434,8	1,192,4	1,005,6	1,681,9	790,8	747,3	680,6	612,1	597,9	587,6	490,9
20,408,0	20,970,8	21,185,7	21,589,5	21,886,1	21,762,1	22,108,5	22,111,3	21,765,4	21,697,6	21,810,9	22,530,0	23,090,0	23,045,8	23,166,7	23,897,5
32,946,9	38,736,7	34,483,9	34,688,6	34,964,8	34,871,1	34,427,2	33,656,3	32,849,2	31,975,4	32,139,4	32,882,5	33,615,7	33,290,2	32,930,6	33,935,8
0,8	0,7	2,2	1,5	0,9	0,5	0,8	0,6	0,5	0,2	1,1	0,5	0,5	0,3	0,4	0,4
3,1	2,7	3,0	3,3	2,5	2,7	b) 2,0	2,3	b) 2,0	2,7	b) 2,1	2,4	2,8	2,9	3,2	7,0
0,6	0,8	0,9	0,7	0,7	0,4	0,4	0,7	0,7	0,7	5,9	5,0	4,1	4,6	6,2	6,3
192,4	185,9	213,5	217,5	211,9	244,0	232,9	208,8	264,2	248,4	227,2	260,5	303,9	281,6	301,3	309,8
227,3	303,2	350,1	356,7	364,8	409,2	432,9	436,7	455,2	408,9	430,1	480,0	462,2	460,8	463,6	605,4
41,165,8	41,852,7	43,250,5	43,886,3	44,076,1	43,126,8	41,589,0	40,564,4	38,220,0	38,492,3	37,876,3	38,312,8	38,994,1	36,534,4	37,959,6	39,634,8
8,053,3	7,066,1	7,200,6	6,364,2	6,161,3	6,079,0	6,901,4	4,529,6	5,506,5	3,730,7	3,226,3	2,790,6	2,790,0	2,436,4	2,500,0	2,475,0
49,225,1	48,418,7	50,451,1	50,250,5	50,237,4	49,205,8	c) 48,491,3	d) 45,094,0	43,727,5	42,223,1	e) 41,206,1	41,103,4	41,784,1	41,101,8	40,459,7	42,103,3
989,8	1,083,1	1,028,2	1,138,8	1,140,2	1,016,0	999,1	978,3	907,1	846,2	755,3	790,1	865,9	862,5	773,9	881,9
13,500,9	12,946,7	13,162,8	13,523,6	13,138,1	12,873,2	13,186,2	12,476,7	13,540,2	12,365,6	12,136,6	11,960,8	12,660,7	13,252,1	13,224,0	13,949,2

и козъ не распределено по категориямъ. д) Кроме того 498,6 тыс. овецъ и козъ не распределено по категориямъ. е) Кроме того 305,5 тыс. лшской, Радомской и Сѣдлецкой губ. к) Безъ данныхъ по Калшшской, Радомской, Сѣдлецкой и Ломжинской губ. л) Въ томъ числѣ рѣпараты по категориямъ. д) En outre 498,6 mille brebis et chèvres non réparties par catégories. e) En outre 305,5 mille brebis indigènes et Sedletz exceptées. k) Les données pour les gouv. Kalich, Radom, Sedletz et Lomja exceptées. л) Y compris 2.080,9 mille brebis non

V. A. 4. Финляндія. Количество скота. Finlande. Effectif du bétail.

Данные заимствованы изъ «Статистическаго Ежегодника Финляндіи 1914 г.».

Les données sont tirées de «l'Annuaire Statistique de la Finlande 1914».

Годы. Années.	Лошади. Chevaux.	Жеребята. Poulains.	Быки и волы. Boeufs et taureaux.	Коровы. Vaches.	Молодой скотъ. Veaux, bou- villons et génisses.	Овцы. Espèce ovine.	Свиньи. Espèce porcine.	Козы. Espèce caprine.	Олени. Rennes.
1865	262.246		64.960	670.897	218.464	909.678	226.910	24.946	40.274
1870	254.820		73.996	687.060	236.904	921.745	190.826	80.639	59.822
1875	285.062		80.445	786.600	271.387	1.010.914	201.647	27.096	79.715
1880	240.465	35.998	74.394	795.575	216.033	977.096	154.938	20.182	52.512
1885	250.282	31.868	76.085	814.581	272.505	978.149	165.818	20.779	55.216
1890	262.559	30.832	81.652	928.276	295.259	1.054.027	194.192	15.266	85.859
1895	271.124	29.526	78.880	1.024.556	305.797	1.067.384	197.356	14.541	129.984
1900	276.227	34.566	78.973	1.072.002	281.585	985.218	211.367	7.584	118.988
1905	284.315	39.199	73.548	1.097.198	309.946	937.565	220.857	6.276	141.811
1906	285.644	39.922	72.039	1.102.262	300.985	912.065	218.881	5.670	141.572
1907	286.801	41.516	71.745	1.118.633	305.886	904.447	221.072	6.279	133.749
1910	300.892	65.075	83.445	1.164.229	406.046	1.330.769	422.180	11.081	125.724



V. Б.

Состояніе скотоводства въ иностранныхъ гоеударетвахъ.

Statistique du bétail dans les pays étrangers.

Источники.

Les données sont tirées des éditions:

- Agricultural statistics, 1912. Vol. XLVII. Part V. Colonial and foreign statistics. London. 1914.*
Official Year Book of the Commonwealth of Australia N° 7, 1914. Melbourne.
Ungarisches statistisches Jahrbuch. Budapest. 1913.
Statistique agricole annuelle. Paris. 1914.
Statistique de la Belgique. Recensement agricole de 1909, Bruxelles. 1911.
Statistisches Jahrbuch für das Deutsche Reich. Berlin. 1914.
Verslag over den Landbouw in Nederland over 1914. Gravenhage. 1915.
Statistisk Aarbog 18—de aargang 1914. Kobenhavn.
Annuario statistico Italiano. Roma. 1913.
The Canada Year Book. 1913. Ottawa. 1914.
Estadística Ganadera de la República 1908. Mexico. 1909.
Jordbruksstaellingen i Kongeriket Norge 30 September 1907. Kristiania. 1909.
Мѣсячни Статистически Извѣстия на Глазната Дирекция на Статистиката на Българското Царство. 1911.
Anuarul Statistic al României. Bucuresti. 1909.
Статистички Годушних Краљевине Србије 1907—1908. Београд. 1912.
Year Book of the United States Department of Agriculture. 1914. Washington. 1915.
Thirtieth statistical Report of the Department of Agriculture and Commerce Japan. 1915.
Estadística agrícola 1912—1913. Santiago de Chile 1914.
Statistique des superficies cultivées, de la production végétale et de bétail dans les pays adhérents. Institut International d'Agriculture. Rome 1910.
Bulletin de Statistique agricole. 1915. Institut International d'Agriculture. Rome. 1915.
Annuaire international de statistique agricole. 1913 et 1914. Institut International d'Agriculture. Rome 1915.

V. B. I. Состояніе скотоводства въ иностранныхъ государствахъ.

Statistique du bétail dans les pays étrangers.

Австро-Венгрія.

Годы.	Лошадей.	Крупнаго рогатаго скота			Овецъ и барановъ.	Козъ.	Свиней.	Ослы и муловъ.
		Коровъ.	Прочаго рогатаго скота.	В с е г о.				
А в с т р і я .								
1869	1.889.828	3.831.136	3.594.076	7.425.212	5.026.398	979.104	2.551.473	48.074
1880	1.463.282	4.138.625	4.445.452	8.584.077	3.841.340	1.006.675	2.721.541	49.618
1890	1.548.197	4.254.303	4.889.833	8.643.936	3.186.787	1.035.832	3.549.700	57.952
1900	1.716.488	4.749.152	4.762.018	9.511.170	2.621.026	1.019.604	4.682.654	66.647
1910 ¹⁾	1.802.848	—	—	9.160.009	2.428.101	1.256.773	6.482.080	78.408
Венгрія (съ Краціею и Славоніею).								
1880	2.078.528	2.085.217	3.276.161	5.311.378	9.838.133	333.333	4.160.127	—
1895	2.308.437	2.967.324	3.771.041	6.788.365	8.122.681	308.810	7.330.343	25.769
1906	2.077.398	—	—	6.511.392	7.581.287	256.603	5.075.104	—
1907	2.073.557	—	—	6.806.781	8.118.907	296.302	5.533.615	—
1908	2.143.812	—	—	7.336.764	8.460.375	315.278	6.056.693	—
1909	2.173.649	—	—	7.152.568	7.904.684	308.997	5.489.946	29.172
1911	2.351.481	—	—	7.319.121	8.548.204	426.981	7.580.446	21.958

Соединенное Королевство (Великобританія и Ирландія).

Годы.		Лошадей.	Крупнаго рогатаго скота.			Овецъ и барановъ.	Свиней.
			Коровъ.	Прочаго рогатаго скота.	В с е г о.		
1880	Всего	1.920.798	3.688.755	5.193.808	9.838.563	30.081.513	2.851.111
	Въ томъ числѣ ея:						
	Великобританія	1.421.180	2.241.708	2.670.338	5.912.046	26.619.050	2.000.342
	Ирландія	499.618	1.398.047	2.528.470	3.921.517	3.562.463	850.269
1885	Всего	1.899.905	3.947.620	6.879.195	10.826.815	30.012.691	3.672.472
	Въ томъ числѣ ея:						
	Великобританія	1.408.789	2.530.197	4.067.767	6.597.964	26.584.635	2.403.380
	Ирландія	491.116	1.417.423	2.811.428	4.228.851	3.478.056	1.269.092
1890	Всего	1.955.989	3.938.517	6.810.431	10.748.948	31.595.854	4.348.975
	Въ томъ числѣ ея:						
	Великобританія	1.432.620	2.537.960	3.970.642	6.508.632	27.272.459	2.778.609
	Ирландія	523.369	1.400.527	2.839.789	4.240.316	4.323.395	1.570.866
1895	Всего	2.102.288	3.919.808	6.792.560	10.712.368	29.705.644	4.222.895
	Въ томъ числѣ ея:						
	Великобританія	1.545.228	2.485.820	3.868.516	6.354.336	25.792.195	2.894.431
	Ирландія	557.060	1.433.988	2.924.044	4.358.032	3.918.449	1.338.464
1900	Всего	1.991.299	4.078.975	7.884.745	11.413.720	30.879.102	3.650.453
	Въ томъ числѣ ея:						
	Великобританія	1.500.143	2.820.901	4.184.269	6.305.170	26.592.226	2.381.932
	Ирландія	491.156	1.458.074	3.150.476	4.808.550	4.386.876	1.268.521
1905	Всего	2.107.308	4.194.456	7.437.779	11.632.235	29.006.548	3.589.235
	Въ томъ числѣ ея:						
	Великобританія	1.572.433	2.707.392	4.279.628	6.987.020	25.257.196	2.424.919
	Ирландія	534.875	1.487.064	3.158.151	4.645.215	3.749.352	1.164.316
1909	Всего	2.081.799	4.343.112	7.377.434	11.720.546	31.751.777	3.530.066
	Въ томъ числѣ ея:						
	Великобританія	1.552.933	2.794.176	4.226.306	7.020.982	27.618.419	2.380.887
	Ирландія	528.866	1.548.936	3.150.628	4.699.564	4.133.858	1.149.179

¹⁾ Кроме того, насчитывалось 35.931 тыс. шт. домашней птицы и 1.223 тыс. шт. ульевъ пчелъ.

Годы.	Лошадей.	Крупного рогатого скота.			Овец и барановъ.	Свиней.	
		Коровъ.	Прочаго рогатого скота.	В с е г о.			
1910	Всего	2.084.893	4.325.202	7.401.013	11.726.215	31.082.461	3.549.951
	Въ томъ числѣ въ:						
	Великобританіи	1.545.376	2.767.618	4.269.709	7.037.327	27.102.945	2.349.946
	Ирландіи	539.517	1.557.584	3.131.304	4.688.888	3.979.516	1.200.005
1911	Всего	2.023.711	4.390.467	7.435.517	11.825.984	30.402.428	4.237.273
	Въ томъ числѣ въ:						
	Великобританіи	1.480.575	2.825.049	4.289.215	7.114.264	26.494.992	2.822.154
	Ирландіи	543.136	1.565.418	3.146.302	4.711.720	3.907.436	1.415.119
1912	Всего	1.985.355	4.383.375	7.491.219	11.874.594	28.886.561	3.979.754
	Въ томъ числѣ въ:						
	Великобританіи	1.441.023	2.784.389	4.241.707	7.026.096	25.057.782	2.655.797
	Ирландіи	544.332	1.598.986	2.249.512	4.848.498	3.828.829	1.323.957
1913	Всего	1.865.745	4.300.611	7.595.868	11.896.479	27.552.136	3.284.215
	Въ томъ числѣ въ:						
	Великобританіи	1.324.404	2.695.391	4.268.468	6.968.354	23.931.412	2.288.855
	Ирландіи	541.341	1.605.220	3.327.405	4.932.625	3.620.724	1.060.860
1914	Всего	1.842.557	4.576.652	7.567.711	12.144.563	28.586.095	3.339.887
	Въ томъ числѣ въ:						
	Великобританіи	1.296.188	2.937.323	4.154.995	7.092.918	24.985.514	2.634.249
	Ирландіи	546.369	1.638.929	3.412.716	5.051.645	3.600.581	1.805.638

Бельгія.

Годы.	Лошадей.	Крупного рогатого скота.			Овец и барановъ.	Козъ.	Свиней.	Ословъ.	Муловъ.
		Коровъ.	Прочаго рогатого скота.	В с е г о.					
1846	294.537	—	—	1.203.891	662.508	—	496.564	—	—
1856	277.311	—	—	1.257.649	583.485	—	458.418	—	—
1866	283.183	738.732	503.713	1.242.445	586.097	197.138	632.301	—	—
1880	271.974	796.178	586.637	1.382.315	365.400	248.755	648.275	—	—
1895	271.527	802.271	618.707	1.420.978	285.722	241.045	1.163.133	—	6.915
1901	244.752	834.025	812.295	1.646.320	—	—	1.015.322	—	—
1904	245.781	873.794	908.496	1.782.290	—	—	1.154.721	—	—
1905	245.212	899.125	899.203	1.788.328	—	—	1.046.519	—	—
1906	244.893	890.585	889.093	1.779.678	—	—	1.145.083	—	—
1907	249.831	899.482	913.207	1.812.689	—	—	1.373.482	—	—
1908	253.431	912.781	948.631	1.861.412	—	—	1.161.781	—	—
1909	255.229	920.534	945.299	1.865.933	—	—	1.116.500	—	—
1910	317.080	964.914	914.840	1.879.754	185.373	217.823	1.494.297	—	10.549
1911	261.967	—	—	1.812.191	—	—	1.223.428	—	—
1912	262.709	933.928	896.819	1.830.747	—	—	—	—	—
1913	276.160	936.800	912.684	1.849.484	—	—	—	—	—

Болгарія.

1892	343.946	—	—	1) 1.767.974	6.888.291	1.263.772	461.725	81.610	8.264
1900	494.557	—	—	2) 2.027.754	7.015.385	1.405.190	367.501	107.098	8.889
1905	538.278	—	—	3) 2.172.412	8.131.004	1.384.128	465.333	124.080	11.947
1911	477.733	—	—	2.018.145	8.632.008	1.459.344	527.407	118.110	12.288

Германія.

1883	3.522.545	9.087.293	6.699.471	15.786.764	19.189.715	2.640.994	9.206.195	8.786	1.009
1892	3.836.236	9.946.154	7.609.330	17.555.694	13.689.612	3.091.287	12.174.288	6.320	383
1897	4.038.495	—	—	18.490.772	10.866.772	—	14.274.557	—	—
1900	4.193.361	—	—	18.939.692	9.692.501	3.265.997	16.807.014	—	—
1904	4.287.403	10.456.137	8.875.431	19.331.568	7.907.178	3.329.681	16.320.666	7.199	649
1907 ⁴⁾	4.345.048	10.866.998	9.663.546	20.630.544	7.703.710	3.533.970	22.146.532	10.349	942
1912 ⁵⁾	4.523.059	10.944.283	9.237.735	20.132.021	5.303.445	3.410.396	21.923.707	11.264	1.838
1913	4) 3.226.640	11.820.460	9.673.834	20.934.344	5.520.837	3.548.334	25.659.140	—	—
1914	7) 3.442.067	11.816.586	10.501.233	21.817.769	5.448.539	3.533.744	25.339.627	—	—

1) Кроме того — 842.193 буйвола.

2) » » 431.437 буйволовъ.

3) » » 476.877 »

4) » » насчитывалось 77.103 тыс. шт. домашней птицы и 2.594 тыс. ульевъ пчелъ.

5) » » 82.702 »

6) Только въ Пруссіи.

7) Не считая лошадей въ арміи.

Голландія.

Годы.	Лошадей.	Крупнаго рогатаго скота.			Овец и барановъ.	Козъ.	Свиней.	Ословъ.	Муловъ.
		Коровъ.	Прочаго рогатаго скота.	Всего.					
1870	252.100	—	—	1.410.800	900.200	136.900	329.100	—	—
1880	278.400	908.000	561.600	1.469.600	847.633	157.658	334.320	—	—
1890	273.100	900.500	632.300	1.532.800	819.300	164.800	578.700	—	—
1900	295.000	965.800	689.800	1.655.600	770.700	178.500	746.600	—	—
1901	301.600	964.500	685.000	1.649.500	751.900	176.800	763.600	—	—
1902	303.674	967.492	679.364	1.646.856	709.270	175.793	822.537	—	—
1903	295.524	971.126	689.250	1.660.376	652.222	169.524	882.129	—	—
1904	295.277	973.098	717.365	1.690.463	606.785	165.497	861.840	—	—
1910	327.377	1.068.361	958.582	2.026.943	889.036	224.231	1.259.844	—	—
1913	334.445	1.109.879	986.920	2.096.599	842.018	232.478	1.850.204	—	—
Данія.									
1881	347.561	898.790	571.288	1.470.078	1.548.618	9.331	527.417	—	—
1888	375.533	954.250	505.277	1.459.527	1.225.196	13.405	770.785	—	—
1893	410.639	1.011.098	685.092	1.696.190	1.246.552	25.266	829.131	—	—
1898	449.329	1.067.265	667.532	1.744.797	1.074.418	31.822	1.168.493	—	—
1903	486.935	1.089.073	751.393	1.840.466	876.830	33.934	1.456.699	—	—
1909	535.018	1.281.974	972.008	2.253.982	726.879	40.257	1.467.322	—	—
1914	568.240	1.310.268	1.152.594	2.462.862	514.918	40.670	1.249.666	—	—
1915	523.690	—	—	2.418.471	533.034	—	1.918.627	—	—
Испанія.									
1865	—	—	—	2.904.598	22.054.967	—	4.264.317	—	—
1891	397.172	—	—	2.217.659	13.359.473	2.534.219	1.927.864	753.914	787.928
1906	440.272	—	—	2.497.062	13.480.811	2.439.635	2.080.404	743.991	801.608
1907	451.005	—	—	2.212.013	13.727.695	2.807.963	2.031.132	774.443	809.980
1908	445.776	—	—	2.452.197	16.119.051	3.355.404	2.120.177	790.030	832.252
1909 ¹⁾	494.853	—	—	2.317.478	15.471.183	3.283.320	2.296.011	—	1.699.264
1910	519.665	—	—	2.368.767	15.117.105	3.216.489	2.424.039	867.864	886.113
1911	546.035	—	—	2.541.112	15.725.382	3.869.634	2.472.416	836.741	904.725
1912	525.353	—	—	2.561.894	15.829.954	3.113.226	2.571.359	829.410	928.320
Италія.									
1875	657.544 ²⁾	1.380.380	2.103.745	3.489.125	6.977.104	1.688.478	1.553.582	498.766	293.868
1881	—	2.366.556 ³⁾	2.416.676	4.783.232	8.596.108	2.016.807	2.064.000	674.246	—
1890	720.000	—	—	6.000.000	5.900.000	1.800.000	1.800.000	1.000.000	300.000
1900	741.739 ⁴⁾	—	—	—	—	—	—	—	327.276 ⁴⁾
1905	804.918 ²⁾	—	—	4.672.000	10.877.000	—	2.224.000	—	341.910 ⁴⁾
1908	955.378	—	—	6.218.227	11.182.926	2.714.878	2.507.798	1.238.060	—
1909	906.820	—	—	6.198.361	—	—	—	—	—

Люксембургъ.

Годы.	Лошадей.	Крупнаго рога- таго скота.	Овецъ.	Свиней.	Козъ.	Домашней птицы.
1901	19.777	92.381	16.611	91.799	14.203	344.067
1904	18.449	94.707	8.739	124.039	11.854	345.869
1907	18.847	103.485	6.467	134.067	11.344	373.765
1910	18.825	94.133	5.530	128.035	10.315	389.359
1913	19.158	101.793	5.273	137.144	10.888	425.139
1915	17.665	114.211	—	94.197	—	—

Норвегія.

Годы.	Лошадей.	Крупнаго рога- таго скота.	Овецъ и бара- новъ.	Козъ.	Свиней.	Сѣверныхъ олень.
1865	149.187	953.036	1.705.394	290.985	96.166	101.766
1875	151.903	1.016.617	1.636.306	322.861	101.020	96.567
1890	150.398	1.006.499	1.417.524	272.458	121.057	170.134
1900	172.999	950.201	998.319	214.594	165.343	108.784
1907	163.780	1.088.635	1.391.168	295.777	307.308	142.623
1910	167.714	1.133.613	1.398.393	287.686	333.709	—

1) Кроме того—3.666 верблюдовъ.

2) Исключая кавалерійскихъ лошадей и лошадей королевскаго двора.

3) Включая 501.729 телъ и моложе 1 года.

4) Исключая кавалерійскихъ муловъ.

Румынія.

Годы.	Лошадей.	Крупнаго рогатаго скота.	Овец и барановъ.	Козь.	Свиней.	Муловъ и ословъ.
1884	532.981	2.376.056	4.654.776	244.925	886.441	2.482
1888	563.744	2.406.017	4.973.290	165.205	798.907	6.044
1890	594.962	2.520.390	5.002.390	209.990	926.124	6.460
1897	670.909	2.138.815	6.847.825	286.876	1.079.322	5.461
1900	864.324	2.588.526	5.655.444	232.515	1.709.205	7.701
1907	807.704	2.585.205	5.104.506	190.708	1.123.564	4.684
1911	824.714	2.666.945	5.269.498	186.512	1.021.465	4.248

Сербія.

Годы.	Лошадей.	Крупнаго рогатаго скота.			Буйволовъ.	Овец и барановъ.	Козь.	Свиней.	Ословъ.	Муловъ.
		Коровъ.	Прочаго рогатаго скота.	В с е г о.						
1890	163.391	285.135	584.116	819.251	8.494	2.963.904	509.738	908.603	1.588	
1895	169.928	299.501	625.927	915.428	7.471	3.094.206	525.991	904.446	1.778	
1900	184.849	307.764	648.997	956.661	6.929	3.061.759	432.067	959.580	1.940	
1905	174.363	330.847	631.656	962.503	7.450	3.160.166	510.068	908.108	1.986	
1910	152.617	—	—	965.208	7.290	3.808.815	627.427	869.544	1.220	

Франція.

1852	2.866.054	5.791.465	6.189.272	11.970.737	—	33.281.592	1.337.940	5.246.408	380.180	315.331
1862	2.914.412	6.408.261	6.403.328	12.811.589	—	29.529.678	1.726.398	6.037.543	396.237	380.987
1882	2.837.952	6.587.639	6.409.415	12.997.054	—	23.807.433	1.851.134	7.146.996	395.853	250.673
1892	2.794.529	6.673.460	7.035.537	13.708.997	—	21.115.713	1.845.088	7.421.073	368.695	217.083
1895	2.812.447	6.359.795	6.874.033	13.233.828	—	21.163.767	1.509.502	6.306.019	357.778	211.479
1900	2.903.063	7.319.582	6.701.250	14.520.882	—	20.179.561	1.557.925	6.740.405	358.239	205.002
1904	3.138.507	7.438.464	6.698.405	14.136.869	—	17.800.965	1.491.616	7.522.383	362.545	200.727
1905	3.160.224	7.515.564	7.799.98	14.315.552	—	17.788.209	1.476.957	7.558.779	365.181	198.865
1906	3.165.025	7.377.191	6.590.823	13.968.014	—	17.461.397	1.456.866	7.049.012	361.856	195.297
1907	3.094.698	7.336.214	6.613.508	13.949.722	—	17.460.284	1.421.009	6.995.124	361.073	191.715
1908	3.138.650	7.520.750	6.718.980	14.289.730	—	17.456.380	1.424.670	7.202.480	363.090	194.010
1909	3.160.080	7.538.720	6.758.850	14.297.570	—	17.357.640	1.418.000	7.305.850	361.440	194.270
1910	3.197.720	7.596.250	6.985.780	14.532.030	—	17.110.760	1.417.710	6.900.230	360.740	142.740
1911	3.286.110	7.606.670	6.823.880	14.435.530	—	16.425.330	1.424.180	6.719.570	360.590	194.040
1912	3.222.140	7.745.750	6.522.850	14.705.900	—	16.467.700	1.408.520	6.903.750	358.660	196.410
1913	3.230.700	7.807.560	6.999.820	14.807.380	—	16.213.030	1.453.230	7.047.750	360.390	192.570
1914	—	7.081.400	6.039.249	13.120.649	—	14.559.568	—	6.113.134	—	—
1915	2.227.209	6.346.496	5.940.353	12.266.849	—	13.488.189	—	5.490.796	333.244	152.266

Швейцарія.

1876	100.933	592.413	443.443	1.035.856	—	367.549	396.001	384.507	2.113	3.145
1886	98.692	663.102	549.436	1.212.538	—	341.804	416.323	394.917	2.046	2.742
1896	103.969	688.052	618.644	1.306.696	—	271.901	415.317	566.974	1.740	3.125
1901	124.896	739.922	600.453	1.340.375	—	219.438	354.934	555.261	1.789	3.077
1906	135.372	785.950	712.194	1.498.144	—	209.997	362.117	548.970	1.679	3.153
1911	144.128	796.909	646.574	1.443.483	—	159.727	341.296	570.226	1.542	2.980

Швеція.

Годы.	Лошадей.	Крупнаго рогатаго скота.	Овец и барановъ.	Козь.	Свиней.	Ословъ.	Муловъ.	Сѣверн. оленей.	Домашней птицы.
1890	437.429	1.578.927	820.564	2.399.491	—	1.350.804	86.980	644.861	296.220
1900	533.050	1.564.819	817.736	2.582.555	—	1.261.493	79.226	805.905	231.960
1904	546.943	1.763.176	782.407	2.545.583	—	1.105.908	66.223	796.572	—
1905	545.999	1.763.857	786.071	2.549.923	—	1.074.396	66.560	829.688	225.779
1906	563.554	1.792.075	808.076	2.600.151	—	1.051.119	65.285	872.363	231.627
1907	566.227	1.804.473	824.509	2.628.982	—	1.021.727	65.798	878.828	235.600
1908	574.872	1.838.770	846.250	2.685.020	—	1.010.217	65.897	894.670	237.253
1909	581.441	1.847.041	882.846	2.729.887	—	1.021.719	67.519	921.981	271.590
1910	586.835	1.861.219	886.307	2.747.526	—	1.003.961	69.179	957.128	273.343
1911	588.485	1.837.035	852.574	2.689.609	—	945.709	66.138	951.164	276.084
1913	596.136	1.841.991	878.750	2.720.741	—	988.168	71.054	967.784	—

Ость-Индия Британская.

Годы.	Лошадей и пони.	Крупного рогатого скота (исключая телят).		Буйволы (включая телят).		Телят и телят буйволов.	Овец и баранов.	Козь.	Мулов и ослов.	Верблюдов.
		Коровь.	Быковь.	Коровь.	Быковь.					
1899—1900	1.343.880	21.846.961	29.257.216	9.193.917	8.417.725	28.881.111	17.943.740	19.483.667	1.239.500	416.224
1900—1901	1.339.889	21.682.152	29.384.307	9.120.790	3.383.396	23.618.278	17.859.745	19.617.352	1.239.690	391.463
1904—1905	1.278.375	21.703.854	29.902.469	9.463.101	3.407.792	25.504.844	17.561.888	24.802.852	1.230.977	381.734
1905—1906	1.302.074	22.049.085	30.029.696	9.665.855	3.464.096	25.922.039	18.029.181	25.168.701	1.248.822	398.309
1906—1907	1.306.027	22.201.860	30.155.972	9.738.145	3.502.547	26.067.785	18.029.800	25.149.882	1.249.048	393.919
1907—1908	1.311.709	22.279.391	30.363.619	9.661.752	3.534.730	26.199.036	18.033.035	25.220.566	1.249.057	393.285
1908—1909	1.514.607	26.499.463	34.868.089	11.477.298	3.936.436	28.452.938	19.866.193	29.385.730	1.399.630	444.147
1909—1910	1.514.234	27.833.629	36.815.019	12.057.012	4.486.492	29.010.558	22.896.622	28.266.063	1.448.313	446.265
1910—1911	1.524.374	28.047.423	37.085.577	12.121.096	4.506.725	29.531.204	22.921.660	28.518.031	1.452.288	446.566
1911—1912	1.539.945	28.067.259	37.085.104	12.091.450	4.059.775	29.810.602	22.848.043	28.554.832	1.446.837	446.768
1912—1913	1.554.830	35.711.694	47.002.902	12.471.983	5.235.503	33.080.897	22.934.265	28.383.583	1.445.007	446.240
1913—1914	1.643.874	36.555.287	47.527.324	12.979.142	5.256.077	40.958.726	23.091.955	30.672.555	1.587.389	491.592

Япония.

Годы.	Лошадей.	Крупного рогатого скота.			Овец и баранов.	Козь.	Свиней.
		Коровь.	Быковь.	В с е г о .			
1896 ¹⁾	1.578.117	692.312	457.449	1.149.461	—	—	—
1900 ¹⁾	1.541.979	774.658	486.556	1.261.214	2.400	59.914	181.176
1904	1.390.017 ²⁾	762.246	437.889	1.200.135	2.769	67.972	191.952
1905	1.387.615 ²⁾	747.516	420.094	1.167.610	3.590	72.121	228.204
1906	1.465.466	763.788	426.585	1.190.373	3.501	74.750	284.708
1907	1.495.252	807.630	429.581	1.237.161	3.949	80.901	317.640
1908	1.494.506	851.361	446.613	1.297.974	4.085	83.852	284.729
1909	1.551.156	882.438	467.966	1.350.404	3.411	87.338	287.107
1910	1.564.643	910.702	478.481	1.384.183	3.857	91.730	270.101
1911	1.576.146	927.416	477.610	1.405.026	3.736	100.081	298.709
1912	1.581.743	921.627	477.871	1.399.498	3.808	101.475	308.970
1913	1.533.829	918.058	470.650	1.388.708	2.946	89.488	309.995

Алжирь.

Годы.	Лошадей.	Крупного рогатого скота.			Овец и баранов.	Козь.	Свиней.	Ословь.	Муловь.	Верблюдовь.
		Коровь.	Прочаго рогатого скота.	Всего.						
1901	215.894	—	—	1.085.104	8.053.758	3.923.391	81.174	263.501	163.018	187.054
1904	229.119	—	—	1.080.554	8.611.747	4.083.393	88.178	264.468	172.695	190.184
1905	221.140	—	—	1.066.404	9.062.686	4.030.208	91.267	277.523	174.234	199.715
1906	226.152	—	—	1.064.685	8.301.117	3.959.854	96.012	287.950	171.608	201.752
1907	221.453	—	—	1.081.734	9.314.515	4.253.435	97.567	285.922	174.182	211.279
1908	236.168	—	—	1.092.202	9.632.177	4.199.096	102.585	271.794	187.714	204.715
1909	233.243	—	—	1.100.586	9.066.916	4.006.913	110.700	278.250	187.339	205.106
1910	230.323	—	—	1.127.577	9.042.302	3.990.449	108.949	276.982	192.212	193.966
1911	226.764	—	—	1.113.952	8.528.610	3.861.847	110.012	279.315	192.484	199.186
1912	221.178	—	—	1.106.801	8.388.023	3.772.424	113.751	270.985	191.630	194.929

Египеть.

Годы.	Лошадей.	Крупного рогатого скота.	Буйволовь.	Овец и барановь.	Козь.	Свиней.	Ословь.	Муловь.	Верблюдовь.
1903	—	—	718.023	1.877.692	—	—	—	—	—
1909	—	—	728.284	1.453.400	—	—	—	—	—
1910	54.666 ³⁾	672.091	675.892	1.347.483	—	—	—	—	—
1911	50.875	656.166	657.406	1.313.872	—	—	—	25.077	—
1912	47.427	619.540	652.186	1.271.726	—	—	691.015	20.900	—
1913	47.911	637.098	632.725	1.269.823	—	—	682.061	23.292	—

¹⁾ Исключая домашних животных в провинции Окпана.

²⁾ Исключая бывших на войдъ.

³⁾ Въ 1907 году.

Тунисъ.

Годы.	Лошадей.	Крупнаго рогатаго скота.	Овецъ и барановъ.	Козъ.	Свиней.	Ословъ.	Муловъ.	Верблюдовъ.
1909	32.088	178.470	724.424	399.850	10.098	80.982	17.519	100.515
1910	36.965	170.881	615.584	332.560	8.033	80.080	19.608	107.506
1911	39.441	191.450	686.790	468.828	17.898	86.951	13.289	110.707
1912	37.092	224.514	766.848	492.370	19.050	91.898	21.532	109.884
1913	37.416	217.304	728.540	505.417	17.899	85.440	22.947	111.851
1915	38.000	269.152	1.119.310	499.164	12.255	86.240	30.250	123.915

Южно-Африканскій Союзъ.

	Годы.	Лошадей.	Крупнаго рогатаго скота.	Овецъ и барановъ.	Козъ.	Свиней.	Муловъ и ословъ.	Страусовъ.
Всего	1904	449.539	3.500.453	16.322.503	9.770.545	679.084	276.664	360.830
	1911	719.414	5.796.949	30.856.659	11.762.979	1.081.600	430.641	746.736
Въ томъ числѣ:								
Мысь Доброй Надежды.	1904	255.000	1.954.390	11.818.829	7.162.463	385.945	164.903	357.970
	1911	383.962	2.715.330	17.134.518	7.953.414	505.730	238.145	728.087
Наталь	1904	66.574	666.903	668.378	999.932	75.887	6.868	1.523
	1911	75.567	456.087	1.519.258	989.274	110.332	43.620	4.111
Трансвааль	1904	51.654	515.956	885.749	873.981	155.843	76.413	14
	1911	89.160	1.339.298	3.415.250	1.771.720	302.982	131.323	5.441
Оранжевый Свободный Штатъ	1904	76.251	363.204	2.999.547	734.169	61.409	26.480	1.323
	1911	220.725	1.286.234	8.587.638	1.043.571	162.656	17.553	9.097

Аргентина.

Годы.	Лошадей.	Крупнаго рогатаго скота.			Овецъ и барановъ.	Козъ.	Свиней.	Ословъ.	Муловъ.	Домашней птицы.
		Коровъ.	Прочаго рогатаго скота.	Всего.						
1895	4.446.859	1.800.799	19.900.727	21.701.526	74.379.562	2.748.380	652.766	483.869	—	9.111.322
1907	5.462.170	—	—	25.844.800	77.581.100	—	2.841.700	545.840	—	—
1908	7.531.376	2.163.300	26.952.725	29.116.625	67.211.754	3.945.086	1.408.591	285.088	465.037	16.721.180)
1910	8.435.141	—	—	28.827.900	73.012.640	—	—	—	—	—
1911	8.894.031	—	—	28.786.168	80.401.486	4.301.955	2.900.000	319.315	534.313	—
1912	9.427.000	—	—	29.120.000	83.546.000	—	—	—	—	—

) Въ томъ числѣ страусовъ—422.733.

Канада (вся).

ГОДЫ.	Лошадей.	Крупного рогатого скота.			Овец и барановъ.	Свиней.	Помашней птицы.
		Коровъ.	Прочаго рогатого скота.	В с е г о.			
1901	1.577.493	2.408.677	3.167.774	5.576.451	2.510.289	2.358.828	
1907	1.928.090	2.787.462	4.394.354	7.181.816	2.788.719	3.445.282	
1908	2.118.165	2.917.746	4.629.836	7.547.582	2.831.404	3.369.858	
1909	2.132.469	2.849.806	4.394.779	7.234.085	2.705.890	2.912.509	
1910	2.213.199	2.853.951	4.250.963	7.104.914	2.598.470	2.758.964	
1911	2.548.912	2.594.179	3.989.257	6.538.436	2.175.302	3.610.428	
1912	2.692.357	2.604.488	3.827.373	6.431.861	2.082.381	3.477.310	
1913	2.866.008	2.740.434	3.915.657	6.656.131	2.128.591	3.448.826	
1914	2.947.738	2.678.286	3.363.531	6.036.817	2.053.045	3.484.261	Свѣтлый ивъ.
1915	2.996.099	2.666.846	3.399.155	6.006.001	2.088.662	3.111.900	

Въ томъ числѣ провинци:

1) Онтарио.

1899	615.524	974.474	1.348.881	2.318.855	1.772.604	1.971.070	9.844.024
1900	617.309	976.134	1.453.206	2.429.330	1.797.213	1.771.641	9.451.241
1906	688.147	1.129.074	1.834.571	2.963.618	1.804.809	1.819.778	10.254.884
1907	725.666	1.152.071	1.774.165	2.926.236	1.106.183	2.049.666	13.428.076
1908	726.471	1.113.374	1.711.485	2.924.859	1.143.898	1.818.763	12.285.613
1909	728.808	1.075.496	1.593.088	2.668.584	1.130.667	1.651.187	12.086.580
1910	724.384	1.052.796	1.514.332	2.567.128	1.065.101	1.561.042	12.460.787
1911	737.316	1.045.010	1.547.535	2.539.205	1.040.245	1.744.838	12.942.293
1912	742.139	1.044.177	1.580.908	2.924.780	1.021.848	1.702.652	12.001.466
1913	751.726	—	—	2.028.845	996.155	1.618.734	—

2) Квебекъ.

1901	282.781	734.434	591.970	1.326.404	649.461	388.001	2.928.342
1906	391.711	884.396	663.698	1.553.589	600.992	751.336	—
1909	392.736	856.379	622.368	1.479.467	570.342	670.042	—
1910	365.419	856.151	600.277	1.456.428	549.088	651.415	—
1911	371.400	872.800	609.200	1.482.000	533.400	697.500	5.152.728
1912	367.402	755.770	685.906	1.451.676	620.881	747.254	—
1913	389.974	—	—	1.405.356	602.751	661.768	—

3) Новый Брауншвейгъ.

1891	59.773	—	—	204.692	182.941	50.945	—
1901	61.789	—	—	227.196	182.524	51.763	657.338
1907	65.784	—	—	259.643	250.546	97.091	1.031.588
1909	66.496	122.577	113.850	236.427	215.289	94.140	—
1910	61.042	—	—	215.829	147.489	80.022	—
1911	60.829	—	—	227.145	150.740	91.363	—
1912	61.042	—	—	241.130	152.892	94.993	—
1913	65.103	—	—	214.768	185.115	77.014	—

4) Новая Шотландия.

1901	55.174	127.945	178.757	301.702	278.549	42.015	693.664
1906	67.857	147.663	190.907	338.570	373.392	74.063	—
1909	68.128	147.663	182.507	330.170	361.444	70.508	—
1910	68.721	148.948	180.139	329.137	359.263	68.953	—
1911	61.855	151.700	180.900	332.600	351.000	70.000	951.983
1912	61.785	130.104	156.051	286.155	216.135	61.735	—
1913	66.861	—	—	295.521	217.698	64.588	—

5) Островъ принца Эдуарда.

1901	33.858	55.694	56.118	111.612	195.175	47.624	568.578
1907	34.127	53.182	61.106	114.288	110.986	55.213	723.213
1909	34.121	53.915	58.013	111.923	109.244	47.853	—
1910	34.121	—	—	113.013	110.599	48.623	—
1911	34.000	—	—	112.000	108.600	46.400	—
1912	35.638	—	—	114.103	87.793	50.463	—
1913	35.925	—	—	112.826	85.860	43.762	—

6) Манитоба.

1903	161.250	—	—	310.576	22.569	105.157	—
1906	164.444	—	—	363.202	16.809	120.838	—
1907	160.408	—	—	318.288	19.565	142.949	—
1908	179.553	—	—	287.807	41.494	177.900	—
1909	185.922	—	—	385.776	19.440	158.597	—
1910	232.725	—	—	397.261	32.223	176.212	—
1911	251.572	—	—	407.611	37.237	192.386	—
1912	273.395	—	—	423.274	42.035	216.640	—
1913	300.753	—	—	456.936	52.142	248.254	—

Округа:

7) Саскачеванъ.

Годы.	Лошадей.	Крупнаго рогатаго скота.			Овечь и барановъ.	Свиней.	Домашней птицы.
		Коровъ.	Прочаго рогатаго скота.	В с е г о.			
1901	83.461	56.440	160.613	217.053	73.097	27.753	—
1907	259.811	—	—	497.623	116.498	141.264	—
1908	343.863	179.722	565.315	594.632	144.370	426.579	2.411.052
1909	429.786	233.458	595.815	823.090	152.601	352.385	4.349.643
1910	552.574	224.745	527.305	752.050	184.855	329.146	4.626.118
1911	574.972	231.297	546.205	777.502	125.072	353.218	4.643.858
1912	592.220	253.295	562.590	820.825	121.198	324.880	4.759.954
1913	609.500	—	—	857.250	141.000	406.100	—

8) Альберта.

1901	93.001	46.295	329.391	375.686	80.055	46.165	—
1907	246.922	110.357	934.326	1.044.833	181.979	115.769	—
1908	286.640	—	—	1.028.971	195.696	107.264	—
1909	263.718	116.371	910.547	1.026.818	171.422	138.270	—
1910	254.200	94.100	558.100	652.200	155.300	171.400	—
1911	365.296	—	—	747.663	182.789	283.300	—
1912	557.571	—	—	944.464	366.946	536.915	—
1913	580.120	—	—	1.000.881	417.657	607.202	—

Мексика.

Годы.	Лошадей.	Крупнаго рогатаго скота.	Овечь и барановъ.	Козъ.	Свиней.	Ословъ.	Муловъ.
1902	859.217	5.142.457	3.424.480	4.206.011	616.139	287.991	334.435

Сѣверо-Американскіе Соединенные Штаты.

Годы.	Лошадей.	Крупнаго рогатаго скота.			Овечь и барановъ.	Козъ.	Свиней.	Муловъ.
		Коровъ.	Прочаго рогатаго скота.	В с е г о.				
1870	8.249.000	10.096.000	15.888.000	25.484.000	40.858.000	—	26.751.000	1.180.000
1875	9.504.000	10.907.000	16.313.000	27.220.000	33.784.000	—	23.082.000	1.394.000
1880	11.202.000	12.027.000	21.231.000	33.258.000	40.766.000	—	34.034.000	1.730.000
1885	11.554.572	13.904.722	29.366.573	48.771.295	50.360.243	—	45.142.557	1.872.569
1890	14.213.837	15.952.583	36.349.024	52.301.307	44.359.072	—	51.502.730	2.331.027
1895	15.893.518	16.504.629	34.364.216	50.933.845	42.234.064	—	44.163.716	2.333.108
1900	13.537.534	16.292.000	27.610.054	43.902.414	41.883.065	—	37.079.556	2.086.027
1906	18.718.578	19.793.866	47.067.656	66.861.522	50.631.619	—	52.102.547	3.404.061
1907	19.746.583	20.958.265	51.565.731	72.533.996	53.240.282	—	54.794.439	3.816.692
1908	19.992.000	21.194.000	50.073.000	71.267.000	54.631.000	—	56.084.000	3.869.000
1909	20.640.000	21.720.000	49.379.000	71.099.000	56.084.000	—	54.147.000	4.053.000
1910	21.040.000	21.801.000	47.279.000	69.080.000	57.218.000	3.029.795	47.782.000	4.123.000
1911	20.277.000	20.823.000	39.679.000	60.502.000	53.683.000	—	55.320.000	4.323.000
1912	20.509.000	20.699.000	37.260.000	57.959.000	52.362.000	—	55.410.000	4.382.000
1913	20.567.000	20.497.000	36.030.000	56.597.000	51.482.000	—	51.178.000	4.386.000
1914	20.982.000	20.737.000	35.855.000	56.592.000	49.719.000	—	58.993.000	4.448.000
1915	21.195.000	21.282.000	37.067.000	58.329.000	49.956.000	—	64.618.000	4.479.000

Уругвай.

1892	389.180	—	—	5.487.604	11.012.769	3.596	20.218	11.026
1895	388.243	—	—	5.247.371	14.333.825	4.029	30.751	14.087
1900	561.408	—	—	6.827.428	18.608.717	20.428	93.923	22.992
1901	575.361	—	—	6.326.601	17.624.548	8.515	47.564	22.184
1902	659.726	—	—	7.028.078	17.927.071	8.830	51.896	20.659
1903	577.611	—	—	6.947.936	18.559.106	10.042	46.716	29.763
1904	479.296	—	—	7.304.807	14.415.638	9.735	40.625	20.731
1905	450.151	—	—	6.026.390	13.915.796	10.532	35.546	19.357
1908	556.307	—	—	8.192.602	26.296.296	19.951	180.099	17.671

Чили.

1902	177.687	—	—	969.368	1.009.159	157.844	173.383	Муловъ и ословъ. 46.510
1908	516.764	—	—	2.303.659	4.224.266	343.310	212.360	83.092
1911	352.108	—	—	1.840.322	3.537.728	210.143	160.050	62.977
1912	420.786	—	—	1.760.272	4.168.572	273.218	163.673	70.226
191	489.078	—	—	2.088.997	4.567.194	288.056	184.222	64.796

Австралия (вся).

Годы.	Лопадей.	Крупного рогатого скота.			Овцы и барановъ.	Козь.	Свиней.	Верблюдовъ.	Ослы и муловъ.
		Коровъ.	Прочаго рогатого скота.	В с е г о.					
1860	481,525	—	—	8,957,615	20,185,286	—	—	—	—
1861	—	—	—	—	—	319,147	—	—	—
1865	568,574	—	—	3,724,813	29,539,929	—	—	—	—
1870	718,772	—	—	4,276,826	41,593,612	—	—	—	—
1871	—	—	—	—	—	586,017	—	—	—
1875	885,393	—	—	6,398,610	53,124,209	—	—	—	—
1880	1,061,078	—	—	7,523,000	62,176,027	—	708,188	—	—
1881	—	—	—	—	—	—	—	—	—
1885	1,148,064	—	—	7,397,847	67,491,976	—	—	—	—
1890	1,521,588	—	—	10,219,918	97,881,231	—	845,888	—	—
1891	—	—	—	—	—	—	—	—	—
1895	1,890,419	—	—	11,767,488	90,689,727	—	850,349	—	—
1900	1,939,854	—	—	8,640,225	70,602,955	—	1,014,977	—	—
1905	1,674,790	1,648,718	6,881,307	8,528,331	74,540,916	—	815,589	—	—
1906	1,765,185	1,811,895	7,597,574	9,849,409	89,687,658	124,409	754,101	6,861	8,226
1907	1,871,714	1,935,044	8,193,442	10,128,468	87,650,268	147,926	695,689	7,692	4,143
1908	1,927,751	1,899,398	8,708,281	10,547,629	87,043,266	—	785,137	7,695	4,589
1909	2,022,917	1,908,174	9,134,217	11,040,891	31,676,281	—	1,025,850	8,426	5,157
1910	2,185,865	2,064,599	9,680,115	11,744,714	92,047,015	318,917	1,110,721	8,403	6,272
1911	2,279,027	2,120,659	9,708,295	11,828,954	98,003,521	280,086	845,215	10,045	6,973
1912	2,408,113	2,086,885	9,490,874	11,577,259	89,244,576	270,979	806,505	10,822	8,215
1913	2,521,983	2,068,195	9,415,657	11,483,882	85,057,402	262,272	—	—	—

Въ томъ числѣ:

1) Викторія.

1860	76,536	—	—	722,832	5,780,896	—	—	—	—
1861	—	—	—	—	—	48,480	—	—	—
1865	121,051	—	—	821,337	5,895,380	—	—	—	—
1870	167,220	—	—	721,096	10,761,887	—	—	—	—
1871	—	—	—	—	—	177,447	—	—	—
1875	196,184	—	—	1,054,598	11,749,532	—	—	—	—
1880	275,516	—	—	2,286,287	10,360,285	—	289,926	—	—
1881	—	—	—	—	—	—	—	—	—
1885	804,098	—	—	1,290,790	10,681,837	—	—	—	—
1890	436,459	—	—	1,782,978	12,692,843	—	286,780	—	—
1891	—	—	—	—	—	—	—	—	—
1895	424,995	—	—	1,785,314	12,791,084	—	559,370	—	—
1900	392,237	521,612	1,080,772	1,602,384	10,841,790	—	273,682	—	—
1905	385,513	619,100	1,088,590	1,737,690	11,455,115	—	230,452	—	—
1906	406,840	701,309	1,103,014	1,904,328	12,967,440	—	211,002	—	—
1907	424,548	708,279	1,138,528	1,842,807	14,146,734	—	179,858	—	—
1908	434,903	608,166	964,996	1,574,162	12,545,742	—	217,921	—	—
1909	442,829	625,063	924,577	1,549,640	12,967,988	—	301,281	—	—
1910	472,080	688,777	878,792	1,547,569	12,862,665	—	348,098	—	—
1911	507,313	699,555	947,572	1,647,127	13,867,804	—	240,072	—	—
1912	530,494	—	—	1,508,089	11,892,224	—	221,277	—	—
1913	562,331	—	—	1,528,553	12,118,682	—	—	—	—

2) Западная Австралія.

1860	9,555	—	—	32,476	260,186	—	—	—	—
1861	—	—	—	—	—	—	—	—	—
1865	15,700	—	—	45,148	445,044	—	11,984	—	—
1870	22,174	—	—	45,213	608,892	—	—	—	—
1871	—	—	—	—	—	—	14,265	—	—
1875	29,379	—	—	50,416	881,861	—	—	—	—
1880	34,568	—	—	63,719	1,281,717	—	—	—	—
1881	—	—	—	—	—	—	22,580	—	—
1885	34,392	—	—	70,408	1,702,719	—	—	—	—
1890	44,884	—	—	180,970	2,524,313	—	—	—	—
1891	—	—	—	—	—	—	26,990	—	—
1895	58,506	—	—	200,091	2,285,832	—	—	—	—
1900	86,253	25,378	818,242	388,590	2,484,311	7,220	61,740	246	2,382
1905	97,397	35,011	596,814	681,825	3,120,708	21,139	74,567	2,413	1,061
1906	104,922	34,822	655,189	690,011	3,340,745	21,891	56,208	2,084	1,272
1907	113,330	31,439	685,888	717,877	3,684,974	26,833	53,399	3,212	1,468
1908	118,785	31,522	710,266	741,788	4,097,324	29,515	46,652	3,454	1,682
1909	125,315	29,176	764,041	793,217	4,791,797	31,968	47,063	—	—
1910	134,114	30,785	794,255	825,040	5,159,516	32,173	57,828	—	—
1911	140,277	27,740	818,898	848,688	5,411,542	29,275	55,935	—	—
1912	147,629	27,310	778,984	806,294	4,596,958	29,388	47,351	—	—
1913	156,636	—	—	884,265	4,421,375	—	47,966	—	—

1) Исключая Квинсленда.

3) Квинслендъ.

Годы.	Лошадей.	Крупнаго рогатаго скота.			Овецъ и ба- рановъ.	Козь.	Свиней.
		Коровъ.	Прочаго рога- таго скота.	Всего.			
1860	23.504	—	—	482.890	8.449.850	—	—
1861	—	—	—	—	—	—	7.465
1865	51.091	—	—	848.846	6.594.966	—	—
1870	83.358	—	—	1.076.680	8.163.818	—	—
1871	—	—	—	—	—	—	32.707
1875	121.497	—	—	1.812.576	7.227.774	—	—
1880	179.152	—	—	3.162.752	6.985.967	—	—
1881	—	—	—	—	—	—	56.488
1885	260.207	—	—	4.182.652	8.994.322	—	—
1890	365.812	—	—	5.558.264	18.007.234	—	—
1891	—	—	—	—	—	—	122.672
1895	468.743	—	—	6.822.401	19.856.959	—	—
1900	456.788	—	—	4.078.191	10.339.185	—	122.187
1905	430.565	—	—	2.963.695	12.535.281	—	164.087
1906	452.316	—	—	3.443.819	14.836.408	—	138.232
1907	483.489	—	—	3.832.232	16.738.047	—	139.246
1908	519.989	—	—	4.321.600	18.348.851	—	124.749
1909	556.813	—	—	4.711.782	19.598.791	—	124.808
1910	593.813	—	—	5.181.699	20.891.888	—	152.212
1911	618.954	—	—	5.073.201	20.740.981	—	178.902
1912	674.576	—	—	5.210.891	20.310.036	—	143.695
1913	709.472	—	—	5.322.083	21.786.600	—	140.045

4) Новый Южный Валлесъ.

1860	251.497	—	—	2.408.586	6.119.163	—	—
1861	—	—	—	—	—	—	146.091
1865	282.587	—	—	1.961.905	8.182.511	—	—
1870	387.597	—	—	2.195.086	16.808.585	—	—
1871	—	—	—	—	—	—	218.193
1875	357.696	—	—	3.134.086	25.353.924	—	—
1880	395.984	—	—	2.580.040	35.398.121	—	—
1881	—	—	—	—	—	—	218.916
1885	344.697	—	—	1.317.315	87.820.906	—	—
1890	444.163	—	—	2.091.229	55.986.431	—	—
1891	—	—	—	—	—	—	258.189
1895	499.948	—	—	2.150.057	47.617.887	—	—
1900	481.417	420.148	1.562.968	1.988.116	40.020.506	—	256.577
1905	506.884	442.950	1.895.023	2.887.978	39.506.764	—	310.702
1906	537.762	494.820	3.055.124	2.549.944	44.132.421	—	248.870
1907	578.326	508.395	2.244.788	2.751.193	44.481.859	—	218.145
1908	591.045	527.843	2.428.091	2.955.984	43.870.797	53.205	215.892
1909	804.784	566.378	2.461.849	3.027.727	45.202.578	—	237.849
1910	850.636	632.766	2.555.721	3.140.307	45.560.969	—	321.632
1911	893.004 ¹⁾	693.525	2.555.711	3.194.236	44.947.287	—	371.093
1912	716.457 ¹⁾	620.730	2.420.104	3.040.834	39.044.502	—	298.658
1913	746.170 ¹⁾	—	—	2.822.740	39.850.223	—	288.090

5) Южная Австралия.

1860	49.399	—	—	278.265	2.824.811	—	—
1861	—	—	—	—	—	—	69.286
1865	78.998	—	—	158.057	3.779.208	—	—
1870	83.744	—	—	188.632	4.400.655	—	—
1871	—	—	—	—	—	—	95.542
1875	107.164	—	—	219.240	6.178.395	—	—
1880	143.219	—	—	283.815	6.443.904	—	—
1881	—	—	—	—	—	—	120.718
1885	164.758	—	—	271.478	6.593.648	—	—
1890	187.896	74.995	150.261	225.256	7.004.042	8.889	88.886
1891	164.625	75.011	178.852	213.843	4.880.540	8.754	88.777
1895	181.839	83.848	161.262	244.810	6.581.006	11.650	88.246
1900	186.790	88.156	194.303	272.459	5.335.220	13.386	111.497
1905	197.099	93.195	210.832	304.027	6.277.812	14.854	117.886
1906	206.638	97.843	227.881	325.734	6.624.941	14.317	111.240
1907	208.688	100.743	233.028	334.671	6.829.637	18.428	90.741
1908	218.385	106.269	234.107	340.376	6.598.451	14.611	78.544
1909	230.405	110.757	233.277	344.034	6.432.058	13.349	80.410
1910	249.826	119.628	265.284	354.833	6.287.477	14.403	98.386
1911	259.719	121.808	271.765	333.656	6.171.907	13.728	98.180
1912	276.589	114.784	268.634	333.418	5.481.439	11.862	69.882
1913	283.641	—	—	332.905	5.073.057	—	64.109

1) Въ томъ числѣ и Соманя Территорія.

б) Тасманія.

Годы.	Лошадей.	Крупнаго рогатаго скота.			Овецъ и барановъ.	Козъ.	Свиней.	Моловъ и ослловъ.
		Коровъ.	Прочаго рогатаго скота.	В с е г о.				
1860	21.034	—	—	88.866	1.700.980	—	—	—
1861	—	—	—	—	—	—	40.841	—
1865	22.152	—	—	90.020	1.752.719	—	—	—
1870	23.679	—	—	101.459	1.849.775	—	—	—
1871	—	—	—	—	—	—	52.868	—
1875	23.473	—	—	118.694	1.781.723	—	—	—
1880	25.267	—	—	127.187	1.796.715	—	—	—
1881	—	—	—	—	—	—	49.660	—
1885	28.610	—	—	138.642	1.648.627	—	—	—
1890	31.165	—	—	162.440	1.619.256	—	—	—
1891	—	—	—	—	—	—	73.520	—
1895	31.580	—	—	162.801	1.528.846	—	—	—
1900	31.607	41.482	124.034	165.516	1.688.956	—	—	—
1905	37.101	49.618	156.598	206.211	1.588.561	—	72.810	—
1906	38.299	49.132	161.985	211.117	1.729.394	—	42.985	—
1907	40.392	54.245	161.278	215.523	1.744.800	—	46.704	—
1908	39.881	50.931	154.896	205.827	1.728.053	1.731	47.945	—
1909	40.492	50.996	148.949	199.945	1.734.761	—	55.705	—
1910	41.388	52.965	148.888	201.854	1.788.310	—	63.715	—
1911	41.858	56.858	160.548	217.406	1.823.017	—	67.892	—
1912	44.089	60.160	162.021	222.181	1.852.669	—	49.152	—
1913	43.981	—	—	205.743	1.745.356	—	37.990	—

Новая Зеландія.

1900	266.245	406.606	850.074	1.256.680	19.355.195	ангорскихъ.	250.975	480
1905	314.322	550.116	1.186.734	1.736.850	19.130.875	—	225.320	448
1906	326.537	574.794	1.236.142	1.810.936	20.108.471	—	249.727	429
1907	342.608	604.137	1.247.613	1.851.750	20.983.772	—	242.273	451
1908	352.832	700.363	1.215.936	1.816.299	22.449.053	—	241.128	425
1909	363.259	—	—	1.773.326	23.480.707	2.494	245.092	519
1910	—	—	—	—	24.269.620	—	—	—
1911	404.284	—	—	2.020.171	23.996.126	—	348.754	404
1912	—	—	—	—	23.750.153	—	—	—
1913	—	—	—	—	24.191.810	—	—	—
1914	—	—	—	—	24.798.763	—	—	—
1915	—	—	—	—	24.824.394	—	—	—

V. B. Сводная таблица по статистикѣ скотоводства.

Tableau comparatif de la statistique du bétail.

Страны.	Годы.	Крупнаго рогатаго скота.				Овцы и бараны.	Козы.	Свиней.	Ослонъ и мулозь.	На 100 жителей приходится:													
		Лошадей.	Коровъ.	Прочаго рогатаго скота.	Всего.					Лошадей.	Крупнаго рогатаго скота.	Овцы и бараны.	Козы.	Свиней.	Ослонъ и мулозь.								
Тысячь головъ. Milliers de têtes.																							
Россия	1913	85.847	—	—	52.389	80.805	5.678	16.844	—	20,9	30,7	47,3	3,3	9,9	—								
<i>Въ томъ числѣ:</i>																							
Европейская Россия	1913	22.771	—	—	31.975	41.426	873	13.458	—	18,1	25,4	32,9	0,7	10,7	—								
Привислинскія губ.	1913	1.116	—	—	2.011	683	9	491	—	9,3	16,8	5,7	0,1	4,1	—								
Кавказъ	1913	2.185	—	—	6.327	12.230	1.106	1.215	—	17,1	50,6	97,7	8,8	9,7	—								
Сибирь	1913	5.070	—	—	6.452	5.793	275	1.502	—	51,8	65,9	58,2	2,8	15,3	—								
Средняя Азия	1913	4.754	—	—	5.625	20.673	3.410	178	—	43,4	51,3	188,7	31,1	1,6	—								
Финляндія	1910	366	1.164	439	1.603	1.331	11	422	—	11,3	49,5	41,1	0,3	13,0	—								
Европа.																							
Австро-Венгрія:																							
Австрія	1910	1.803	—	—	9.160	2.428	1.257	6.432	73	6,3	32,1	8,5	4,4	22,5	0,3								
Венгрія ¹⁾	1911	2.351	—	—	7.319	8.548	427	7.580	22	11,3	35,0	40,9	2,0	36,3	0,1								
Соедин. Королевство	1914	1.843	4.577	7.568	12.145	28.586	—	3.940	—	3,9	26,2	61,6	—	8,5	—								
<i>Въ томъ числѣ:</i>																							
Великобританія	1914	1.296	2.938	4.155	7.093	24.986	—	2.634	—	3,1	16,9	59,4	—	6,3	—								
Ирландія	1914	546	1.639	3.413	5.052	3.601	—	1.306	—	12,5	115,5	82,3	—	29,8	—								
Бельгія	1913	276	987	913	1.850	—	—	1.412	—	3,6	24,7	—	—	18,9	—								
Волгарія	1911	478	—	—	2.018	8.632	1.459	527	180	11,0	46,5	199,0	33,6	12,1	3,0								
Германія	1914	²⁾ 3.442	11.317	10.501	21.818	5.449	8.534	25.340	—	5,1	32,2	8,0	5,2	37,4	—								
Голландія	1913	884	1.110	987	2.097	842	232	1.850	—	5,5	34,8	14,0	3,9	22,4	—								
Греція	1902	159	—	—	407	4.568	3.339	80	230	—	—	—	—	—	—								
Данія	1914	568	1.310	1.158	2.463	515	41	2.497	—	20,5	88,8	18,6	1,5	90,0	—								
Испанія	1912	526	—	—	2.562	15.830	3.116	2.571	1.741	2,7	13,1	80,7	15,9	13,1	8,9								
Италія	1908	956	—	—	6.218	11.163	2.715	2.508	1.238	2,8	18,0	32,3	7,9	7,3	3,6								
Люксембургъ	1913	19	—	—	102	5	10	137	—	7,3	39,3	1,9	3,9	52,7	—								
Норвегія	1910	168	—	—	1.134	1.398	288	334	—	7,0	47,4	58,5	12,0	14,0	—								
Румынія	1911	825	—	—	2.667	5.269	187	1.021	4	11,4	36,9	72,8	2,6	14,1	0,06								
Сербія	1910	153	—	—	965	3.809	627	864	1	5,3	33,1	180,8	21,5	29,7	0,03								
Франція	1915	2.227	6.346	5.340	12.286	13.433	³⁾ 1.463	5.491	486	5,6	31,0	34,0	3,7	13,9	1,2								
Швейцарія	1911	144	797	647	1.444	180	341	570	5	3,8	38,5	4,3	9,1	15,2	0,1								
Швеція	1913	596	1.842	879	2.721	988	71	968	—	10,5	47,9	17,4	1,3	17,0	—								

¹⁾ Включая Кроацію и Славонію. ²⁾ Не считая въ арміи. ³⁾ 1913 г.

Страны.	Годы.	Крупного рогатого скота.				Овец и баранов.	Козь.	Свиной.	Осолек и мулов.	На 100 жителей приходится:												
		Лошадей.	Коровь.	Среднего рогатого скота.	В с е г о.					Лошадей.	Крупного рогатого скота.	Овец и баранов.	Козь.	Свиной.	Осолек и мулов.							
Тысячь головъ. Milliers de têtes.																						
Азія.																						
Ость-Индія Британск.	1913-14	1.648	36.555	106.721	143.276	23.092	80.678	—	1.587	0,7	59,0	9,5	12,6	—	0,7							
Японія	1913	1.534	918	471	1.889	3	89	310	—	2,9	2,6	—	0,2	0,6	—							
Африка.																						
Алжиръ	1912	221	—	—	1.107	8.338	3.772	114	468	4,0	19,9	149,9	67,8	2,0	8,5							
Египетъ	1913	48	637	633	1.270	—	—	—	706	0,4	10,3	—	—	—	5,7							
Тунисъ	1915	38	—	—	269	1.119	499	12	116	2,0	13,4	58,0	25,9	0,6	6,0							
Южн. Афр. Союзъ.	1911	719	—	—	5.797	30.657	11.763	1.082	431	8,8	70,7	374,0	143,5	13,2	5,3							
Наталь	1911	76	—	—	456	1.519	989	110	44	6,3	38,3	127,4	83,0	9,2	3,7							
Мысь Доброй Надежды	1911	334	—	—	2.715	17.135	7.953	506	238	13,0	105,9	668,6	310,3	19,7	9,3							
Оранжев. Своб. Штаты	1911	221	—	—	1.286	8.588	1.049	163	18	41,9	244,2	1.629,6	199,1	30,9	3,4							
Трансвааль	1911	89	—	—	1.339	3.415	1.772	303	131	5,3	79,8	208,6	105,7	18,1	7,8							
Америка.																						
Аргентина	1912	9.427	—	—	23.120	83.546	4) 4.302	4) 2.900	4) 854	130,9	404,3	1.160,0	59,7	40,3	11,4							
Канада	1915	2.396	2.667	3.399	6.066	2.039	—	3.112	—	37,1	75,1	25,3	—	38,5	—							
Въ томъ числѣ:																						
Онтарио	1913	752	—	—	2.629	996	—	1.619	—	29,5	104,1	39,5	—	61,2	—							
Квебекъ	1913	370	—	—	1.455	608	—	682	—	18,5	72,6	30,1	—	33,1	—							
Нов. Брауншвейгъ.	1913	65	—	—	215	135	—	77	—	18,6	61,1	38,4	—	21,9	—							
Новая Шотландія .	1913	66	—	—	296	218	—	65	—	18,4	60,1	44,3	—	13,2	—							
Остр. пр. Эдуарда .	1913	36	—	—	113	86	—	43	—	38,5	120,6	91,8	—	45,9	—							
Манитоба	1913	301	—	—	457	52	—	243	—	66,1	100,3	11,4	—	54,4	—							
Саскачеванъ	1913	610	—	—	857	141	—	406	—	123,9	174,1	28,6	—	82,5	—							
Альберта	1913	580	—	—	1.001	418	—	607	—	154,8	267,2	111,6	—	162,0	—							
Мексика	1902	859	—	—	5.142	3.424	4.206	616	622	—	—	—	—	—	—							
Сѣв.-Ам. Соед. Штаты.	1915	21.195	21.262	37.067	58.329	49.956	5) 3.030	6) 6.618	4) 779	21,5	59,0	50,6	3,7	65,4	4,5							
Уругвай	1908	556	—	—	3.193	26.286	20	180	2) 18	49,1	723,7	2.321,9	1,8	15,9	1,6							
Чили	1913	489	—	—	2.084	4.567	288	134	65	13,9	58,5	130,3	8,2	5,3	1,9							
Австралія	1913	2.522	2.068	9.416	11.484	85.057	262	801	8	51,8	235,7	1.745,8	5,4	18,4	0,2							
Въ томъ числѣ:																						
Викторія	1913	562	—	—	1.529	12.114	—	221	—	39,8	108,3	857,9	—	15,7	—							
Западная Австралія.	1913	157	—	—	834	4.421	—	43	—	48,7	255,3	1.853,3	—	14,7	—							
Квинслендъ	1913	706	—	—	5.322	21.787	—	140	—	106,9	306,1	3.300,1	—	21,2	—							
Нов. Южный Уэльсъ .	1913	746	—	—	2.383	39.850	—	288	—	40,7	157,2	2.173,2	—	15,7	—							
Южная Австралія . .	1913	284	—	—	358	5.073	—	64	—	64,6	80,2	1.152,9	—	14,6	—							
Тасманія	1913	44	—	—	206	1.745	—	38	—	21,8	102,1	865,2	—	13,8	—							
Новая Зеландія . . .	1911	404	—	—	2.020	24.824	—	349	—	40,1	200,3	2.288,6	—	34,6	—							

1) Въ томъ числѣ буйволы. 2) Только мулы. 3) 1915 г. 4) 1911 г. 5) 1910 г.

VI. А.

РЫБНЫЙ ПРОМЫСЕЛЪ ВЪ РОССІИ.

Les pêcheries en Russie.

VI. 1. Рыбный и тюлений промыслы в Каспийско-Волжском районе — (отъ г. Саратова внизъ по Волгѣ до впаденія ея въ море и въ Каспійскомъ морѣ, кромя воды Уральскихъ и воды западнаго берега моря въ мгу отъ острова Чоконъ) въ 1910—1914 гг.

По отчетамъ и сообщеніямъ управленія рыбными и тюленными промыслами въ Астрахани.

Pêche de poissons et chasse aux phoques dans la région de la mer Caspienne et du Volga — en descendant la rivière à partir de Saratow jusqu'à son embouchure et dans la mer Caspienne, à l'exception des eaux appartenant aux cossques du territoire de l'Oural et des eaux le long des côtes occidentales de la mer, au sud de l'île Tchokchen, dans la période 1910—1914.

D'après les comptes-rendus et les renseignements de la Direction des pêcheries à Astrakhan.

Название рыбы и рыбных промысловъ.	1910			1911			1912			1913			1914		
	Въ рѣкѣ.	Всего.	Въ морѣ.	Въ рѣкѣ.	Всего.	Въ морѣ.	Въ рѣкѣ.	Всего.	Въ морѣ.	Въ рѣкѣ.	Всего.	Въ морѣ.	Въ рѣкѣ.	Всего.	Въ морѣ.
	Рѣше fluviate.	Total.	Рѣше maritime.	Рѣше fluviate.	Total.	Рѣше maritime.	Рѣше fluviate.	Total.	Рѣше maritime.	Рѣше fluviate.	Total.	Рѣше maritime.	Рѣше fluviate.	Total.	Рѣше maritime.
1 Вязьма. <i>Acipenser huso</i>	0,7	64,4	63,7	0,7	65,1	64,5	0,6	46,2	45,6	1,2	56,4	55,2	1,2	56,4	40,9
2 Осетр. <i>Ac. guldensmadii</i>	36,7	290,0	326,7	40,8	695,4	836,2	32,2	414,0	411,8	44,4	508,3	502,7	44,4	508,3	424,4
3 Стерлядь. <i>Ac. stellatus</i>	6,3	376,3	382,6	6,9	393,5	390,3	5,9	295,0	293,0	9,6	263,8	263,4	9,6	263,8	297,8
3а Шпрт. <i>Ac. glaber (Schybe)</i>	—	2,8	2,8	0,02	8,7	8,7	0,01	4,0	4,0	—	—	—	—	—	8,6
4 Стрелка. <i>Ac. ruthenus</i>	129,9	—	—	210,5	—	—	193,3	—	—	168,0	—	—	—	—	—
5 Сельдь. <i>Clupea Rossleri et Cl. caspia.</i>	65,043,3	39,842,0	104,885,3	45,592,7	74,561,5	74,239,7	97,414,7	171,654,4	195,956,0	159,673,2	856,631,2	856,631,2	159,673,2	856,631,2	412,780,1
6 Пузанокъ " " "	5,191,1	85,079,2	88,270,3	5,267,7	52,942,4	57,890,0	19,988,5	123,170,7	123,170,7	31,425,7	137,890,5	156,252,2	31,425,7	137,890,5	138,433,8
7 Вязьма. <i>Lucioperca leucichthys</i>	2,1	44,5	46,6	98,4	—	—	5,3	41,7	47,0	10,9	44,6	55,5	10,9	44,6	55,1
8 Лосось. <i>Salmo caspius</i>	0,1	1,0	1,0	0,03	1,0	1,0	1,0	1,7	1,7	1,7	1,0	2,8	1,7	1,0	0,0
9 Сомъ. <i>Silurus glanis</i>	1,672,4	390,3	2,062,7	981,1	445,1	1,426,2	2,893,1	1,954,0	3,643,1	2,051,5	458,5	2,510,0	2,051,5	458,5	2,503,3
10 Сазанъ. <i>Cyprinus carpio</i>	8,912,3	7,451,5	8,549,2	4,008,4	6,493,1	10,501,5	5,725,1	7,951,8	16,689,3	14,278,4	4,075,9	18,946,9	14,278,4	4,075,9	25,083,7
11 Лещъ. <i>Abramis brama</i>	14,409,3	3,648,9	18,058,7	17,876,1	4,171,7	22,047,8	14,189,2	15,931,6	15,412,1	613,7	16,025,8	18,061,5	15,412,1	613,7	16,061,5
12 Султанъ. <i>Lucioperca sandra</i>	10,977,1	7,519,5	18,526,6	6,908,7	13,769,2	11,839,1	10,906,3	22,744,4	13,769,3	8,897,1	27,877,4	20,981,6	8,897,1	27,877,4	20,981,6
13 Борзанъ. <i>Lucioperca volgensis</i>	7,269,5	8,895,8	1,625,8	2,054,6	3,942,4	2,407,0	1,403,2	656,1	2,059,3	1,086,8	2,921,1	1,946,9	1,086,8	2,921,1	1,946,9
14 Щука. <i>Esox lucius</i>	8,561,0	4,177,2	3,100,3	793,9	5,277,5	6,800,9	3,861,4	6,980,9	3,861,4	3,861,4	216,9	4,076,3	3,861,4	216,9	2,837,0
15 Бобна. <i>Leuciscus rutilus</i> , var. <i>caspius</i> .	418,629,1	453,660,3	872,082,4	359,554,5	236,928,9	585,844,4	81,665,9	189,845,0	271,604,9	132,759,6	348,078,2	461,626,0	132,759,6	348,078,2	461,626,0
16 Жерехъ. <i>Aspius rapax</i>	1,057,5	1,413,9	2,471,5	1,962,8	967,0	22,919,8	1,924,0	793,1	2,617,1	1,381,5	547,1	1,928,6	1,381,5	547,1	1,540,7
17 Шекма (сеазна). <i>Alburnus chalcoides</i>	—	—	—	—	—	—	—	—	—	—	—	—	—	—	—
18 Тарпанъ (гуцеранъ). <i>Blicca bjuccina</i>	40,383,3	16,611,1	56,994,4	47,999,1	42,015,0	90,004,1	56,150,0	83,128,8	80,278,8	53,862,7	12,959,5	63,728,3	53,862,7	12,959,5	84,944,4
19 Кутумъ. <i>Leuciscus triostei</i>	—	—	—	—	—	—	—	—	—	—	—	—	—	—	—
20 Вязьма. <i>Abramis sapa</i>	5,197,1	767,3	5,964,4	2,607,3	2,972,2	2,905,0	2,054,9	436,1	2,491,0	2,490,2	924,0	3,404,2	2,490,2	924,0	2,085,0
21 Усачъ. <i>Barbus brachycephalus</i>	—	—	—	—	—	—	—	—	—	—	—	—	—	—	—
22 Чоконъ. <i>Polecus contratus</i>	—	—	—	—	—	—	—	—	—	—	—	—	—	—	—
		2,411,7	11,537,7	10,485,9	4,023,3	14,509,2	8,486,5	5,466,0	13,951,5	14,840,5	2,794,4	17,644,9	14,840,5	2,794,4	17,644,9

Ты ся ч и ш т у к ѣ . М и л л и е р с д е р и е с с .

№	Наименование	23	24	25	26	27	28	29	30	31	32	33	34	35	36	37	38	39	40	41	42	43	44	45	46		
23	Сира. Abramis ballerus	29,149,7	2,024,2	31,778,9	22,781,1	3,089,1	26,119,2	17,495,6	1,893,9	19,349,5	21,114,1	1,114,0	22,228,1	10,506,0	23												
24	Линь. Tinca vulgaris	618,9	293,5	852,4	291,1	303,1	584,2	840,9	468,2	1,809,1	822,1	461,1	1,285,2	846,8	24												
25	Карась. Carassius vulgaris	111,2	18,1	129,3	189,5	78,6	298,1	476,0	95,7	571,7	910,7	—	910,7	297,0	25												
26	Окунь. Perca fluviatilis	5,292,5	624,5	5,897,4	4,893,7	559,4	5,453,1	6,225,5	2,122,5	8,354,0	4,054,4	719,2	4,776,6	3,170,9	26												
27	Язь. Idus melanotus	592,0	6,0	598,0	809,7	55,2	892,9	2,008,9	291,1	2,299,9	1,452,9	—	1,452,9	955,0	27												
28	Краснопёрка. Scardinius erythrophthalmus	5,898,2	3,833,9	9,722,1	6,891,2	3,206,9	10,088,1	12,418,5	4,437,0	16,895,5	10,619,4	996,4	10,615,4	4,430,6	28												
29	Минора. Petromisum vagnieri	14,933,6	—	14,933,6	23,658,5	—	23,658,5	24,454,1	—	24,454,1	38,431,9	—	38,431,9	19,409,1	29												
30	Налмъ. Lota vulgaris	—	—	—	101,4	—	101,4	155,2	—	155,2	45,5	—	45,2	174,9	30												
31	Отсѣдъ, т. е. сѣсья, работа рыбъ породъ Mélange de poissons de toute espèce	159,208	5,925	165,183	109,800	3,890	113,700	300,000	—	100,000	138,402	—	138,403	130,082	31												
32	Бѣлужья	142	1,621	1,763	850	1,636	2,186	—	—	—	—	—	—	—	32												
33	Осетровка	887	5,375	6,262	1,016	8,908	9,324	—	—	—	—	—	—	—	33												
34	Икра. Caviar d'esturgeon	70	1,969	2,039	110	1,150	1,260	—	—	—	—	—	—	—	34												
35	Сѣсья (бѣлужья, осетровка и осетровка),	—	2,303	2,205	—	2,565	2,565	—	—	—	463	—	13,590	13,348	35												
36	Вязка. Corde dorsale d'esturgeon séchée	8	71	74	—	—	77	—	—	—	—	—	—	—	36												
37	Клей осетровый. Colle d'esturgeon	7	517	524	—	—	347 п. и 18,489 мр.	2	—	—	—	—	—	—	37												
38	" сомовій " de silure	80	8	88	—	—	—	—	—	—	—	—	—	38													
39	Икра изъ частиковой рыбы. Caviar	11,389	11,377	22,766	3,956	8,916	12,272	—	—	—	—	—	—	—	39												
40	Гараманъ	654	—	654	—	13,100	13,100	—	—	—	—	—	—	40													
41	Гараманъ (роузе)	—	—	—	—	—	—	85,520	—	—	—	—	—	41													
42	Икра изъ осетровыхъ	—	—	—	—	—	—	—	—	—	—	—	—	42													
43	Рыбій жиръ. Huile de poisson	3,660	6,188	9,798	2,625	2,800	4,825	—	—	—	—	—	—	16,813	43												
44	Толочный жиръ. Graisse de phoque	—	128,169	128,169	—	47,851	47,851	—	—	—	—	—	—	—	44												
45	Тюльни. Pêches saupica	—	180,7	180,7	—	53,9	53,9	—	—	—	—	—	—	186,1	45												
46	Шкуры тюльни. Peaux de phoques (показаны цифры только изъ со- значенія по поводу съ количе- ствомъ добычи въ данномъ году— les chiffres indiquent seulement les quantités exportées et, par consé- quent, ils ne correspondent pas au total des produits de la classe de l'année)	—	180,2	180,2	—	50,2	50,2	—	—	—	181,5	—	181,5	171,7	46												

Тысячи штукъ. Milliers de pièces.

*) и другие продукты.

VI. 2. Рыболовство въ бассейнахъ р. Терека [за исключениемъ северныхъ рукавовъ его—Прорвы, Таловки и Средней ¹⁾] и въ участкѣ морскихъ водъ вдоль западнаго берега Каспійскаго моря, предоставленномъ Терскому казачьему войску.

По даннымъ Начальника Терской области.

Pêcheries dans le bassin du Térék [à l'exception des bras septentrionaux de cette rivière: la Prorva, la Talovka et la Séredniaia ¹⁾] et dans la partie des eaux le long de la côte occidentale de la mer Caspienne appartenant aux cosaques du Térék.

D'après les renseignements fournis par l'administration du territoire des cosaques du Térék.

Название рыбъ и рыбныхъ продуктовъ. Dénomination des espèces de poissons et de leurs produits.	1910	1911	1912 ⁴⁾	1913	1914
	П у д м . Р о у д с .				
Красная рыба ²⁾ . Poissons «rouges» (esturgeons) . . .	32.300	27.456	8.008	31.445	22.209
Бѣлая рыба ³⁾ . Poissons divers «blancs» autres que les esturgeons	64.317	57.367	1.449	102.095	131.490
Икра красной рыбы. Caviar d'esturgeon	1.710	1.748	628	1.941	1.282
Икра бѣлой рыбы. Caviar autre que celui d'esturgeon.	629	522	20	678	485
	Тысячъ штукъ. Milliers de pièces.				
Сельдь. <i>Clupea caspia</i>	76.085	49.095	—	78.512	389
	Р у б л и . R o u b l e s .				
Общая цѣнность. Valeur totale	455.846	420.781	115.761	552.718	69.177

¹⁾ Рукава эти входятъ въ районъ Каспійско-Волжскаго рыболовства. Ces bras font partie de la région des pêcheries de la mer Caspienne et du Volga.

²⁾ Ловятся: Variétés d'esturgeons pêchés dans ce bassin: бѣлуга—*Acipenser huso*, осетръ—*Acip. guldenstädtii* и северна—*Acip. stellatus*.

³⁾ Ловятся: Variétés des poissons «blancs» pêchés dans ce bassin: лосось—*Salmo caspius*, сазанъ—*Cyprinus carpio*, лещъ—*Abramis brama*, судакъ—*Luciopeca sandra*.

⁴⁾ Только въ морскихъ водахъ.

VI. 3. Рыболовство по берегамъ Каспійскаго моря въ предѣлахъ Дагестанской области и въ рѣкахъ этой области.

По даннымъ Военнаго Губернатора Дагестанской области.

Pêcheries dans la mer Caspienne sur le littoral du Daguestan et dans les fleuves de cette province.

D'après les renseignements fournis par l'administration du Daguestan.

Название рыбъ и рыбныхъ продуктовъ. Dénomination des espèces de poissons et de leurs produits.	1910	1911	1912	1913	1914
	П у д м . Р о у д с .				
Красная рыба ¹⁾ Poissons «rouges» (esturgeons) . . .	117.925 ²⁾	92.400	75.400	63.116	40.550
Частиковая рыба ¹⁾ . Poissons divers autres que les esturgeons	13.612	18.750	11.976	12.582	3.250
Сельдь. <i>Clupea caspia</i>	{ 6.168 чановъ (ч.=700—900— пудовъ).	3.213 чан.	3.558 чан.	3.315 чан.	3.998 чан.
Сомъ. <i>Silurus glanis</i>	—	—	—	—	—
Лосось. <i>Salmo caspius</i>	—	—	—	—	—
Икра красной рыбы. Caviar d'esturgeon	—	1.781	1.518	—	480
Икра частичковой рыбы. Caviar autre que celui d'esturgeon	1.731	—	—	1.282	—
Вяленга и клей. «Viassiga» ³⁾ et colle	153 клей и жиръ—colle et huile.	—	—	—	—

¹⁾ Породы красной (осетровой) и частичковой (всякой другой) рыбы здѣсь тѣ же самыя, какъ и въ Каспійско-Волжскомъ районѣ. Les espèces d'esturgeons et les autres divers poissons de ce bassin sont les mêmes que dans le bassin de la mer Caspienne et du Volga.

²⁾ Въ томъ числѣ показаны и сомъ. Y compris le silure.

³⁾ La corde dorsale de l'esturgeon.

VI. 4. Рыбный промысел в Каошско-Куринокомъ районѣ [въ р.р. Куръ ниже устья р. Алазани, въ Аракоѣ и въ прибрежныхъ водахъ Каошскаго моря отъ р. Самура до р. Аггары].

По отчетамъ и сообщеніямъ Управленія рыбными промыслами въ восточной части Закавказья.

Pêcheries dans la région de la mer Caspienne et de la Koura, c'est à dire dans la rivière Koura [en aval de l'embouchure de l'Alazane et dans la rivière Araz, ainsi que le long du littoral de la mer Caspienne entre les embouchures de la rivière Samour et de l'ASTARA.

D'après les comptes-rendus et les communications de la Direction des pêcheries dans l'Est du Transcaucase.

№№ по порядк. Numeros d'ordre.	1910		1911		1912		1913		1914	
	Всего. Total.	Въ моряхъ Pêche maritime.	Всего. Total.	Въ моряхъ Pêche maritime.	Всего. Total.	Въ моряхъ Pêche maritime.	Всего. Total.	Въ моряхъ Pêche maritime.	Всего. Total.	Въ моряхъ Pêche maritime.
1 Вълуга. <i>Aspenser baso.</i>	8,4	0,01	12,1	0,03	19,03	0,03	23,03	0,03	8,03	8,03
2 Осетръ. <i>Ac. haldenstädti.</i>	87,8	42,6	69,9	112,5	25,0	26,8	137,5	22,2	38,0	38,0
3 Шуга. <i>Ac. giaber. (sompia)</i>	138,8	151,8	457,6	243,0	141,0	193,8	196,4	212,6	109,1	321,7
4 Селерка. <i>Salmo caspius.</i>	10,8	0,7	11,5	14,9	0,41	10,1	15,4	13,8	1,6	15,4
5 Шемахъ. <i>Alburnus chalcoides.</i>	1,3	—	8,0	8,0	—	24,5	25,8	14,6	—	14,6
6 Шемахъ. <i>Silurus glanis.</i>	31,7	72,1	48,3	390,0	21,0	851,0	75,6	228,8	61,2	243,6
7 Сомъ. <i>Silurus glanis.</i>	485,6	1,614	676,9	2,072,5	1,482,0	1,921,2	1,861,5	70,4	182,8	253,2
8 Сулукъ. <i>Lacloperca sandra.</i>	177,8	5,514,6	2,697,5	1,043,0	1,482,0	880,3	1,031,2	400,5	218,6	618,2
9 Сазанъ. <i>Cyprinus carpio.</i>	763,3	763,3	3,116,5	1,465,0	1,787,0	3,043,0	4,652,4	1,847,5	772,4	2,619,9
10 Копъ. <i>Abramis brama.</i>	466,5	2,438,5	893,6	3,116,5	3,224,0	1,787,0	1,904,4	1,847,5	772,4	2,619,9
11 Халаскъ. <i>Aspius eurythostomus</i> (А. таракъ).	158,0	158,0	0,1	802,5	0,4	487,11	682,5	346,8	0,08	346,9
12 Кутумъ. <i>Lenciscus friesi.</i> , var. <i>kutum kam.</i>	324,4	225,6	822,3	874,2	26,0	590,0	274,0	510,5	394,0	516,4
13 Усатъ. <i>Berbus brachycephalus.</i>	—	—	10,3	74,3	71,0	296,5	103,9	47,8	—	—
14 Вобль. <i>Lenciscus rudius.</i> , var. <i>caspius.</i>	2,551,1	4,143,3	2,220,79	914,671,0	787,0	15,436,9	4,805,1	27,178,5	12,057,9	5,582,6
15 Сельдь. <i>Clupea caspia.</i> , Cl. <i>kessleri.</i> , Cl. <i>brus-</i> <i>shani</i> <i>brushtozon vagrieri.</i>	218,878,2	218,878,2	188,746,8	188,746,8	234,103,0	234,103,0	311,068,7	311,068,7	222,212,7	222,212,7
16 Млкъ. <i>Perca fluviatilis.</i>	97,1	97,4	74,3	381,4	1,055,0	1,569,6	1,569,6	280,1	280,1	280,1
17 Радкая рыба. Poissons divers.	8,411,7	71,7	199,8	212,0	221,9	1,781,5	1,781,5	154	111,6	192,4
18 Тарашка (таранъ). <i>Bilcea bjorkna.</i>	—	—	—	—	—	—	—	—	—	—
19 Икра. <i>Caviar.</i>	7,392	14,152	8,058	21,940	15,346	24,610	20,494	12,747	8,288	21,085
20 { Красная рыба—d'osturgeon. Зеленовая рыба—autre qua celui d'osturgeon.	4,919	4,919	275	275	189	189	147	178	46	46
21 { «Viasiga» Осетинская—d'osturgeon.	186	250	256	256	166	166	173	173	57	57
22 { Крокъ. Colle. } Сомовая—d'osturgeon.	158	78	84	84	179	179	20	20	20	20
23 Жукъ рыбацкй, изъ Haleo d'osturgeon et d'autres poissons.	—	—	—	—	—	—	—	—	—	—
24 { Рыбья икра. Haleo d'osturgeon et d'autres poissons.	—	—	—	—	—	—	—	—	—	—
25 { Пробованъ. <i>Caviar (probolka).</i>	—	—	—	—	—	—	—	—	—	—

Ты ся чь ш ту къ, М и л л и е р с д е р и е с с.

И ю д о в з. Р о у d s.

1) Въ томъ числѣ таранъ (усетры). У compris *Bilcea bjorkna*—3,126 тыс. штукъ (milliers de pièces).

VI. 5. Рыбный промысел вдоль Южного

По данным Управления рыбными промыслами

Pêcheries le long de côtes méridionales de la mer Caspienne

D'après les renseignements fournis par la Direction

№ по порядку. Numéros d'ordre.	Районы рыболовства. Désignation des régions.	Къ югу отъ р. Астары до Энзелийскаго залива. Au sud de l'Astara.					Энзелийскій заливъ. Golfe d'Enzeli.				
	Название рыбъ и рыбныхъ продуктовъ. Dénomination des espèces de poissons et de leurs produits.	Г О Д Ы.									
		1910	1911	1912	1913	1914	1909-10	1910-11	1912	1913	1914
		Т ы с я ч ь ш т у к ь.									
1	Вязуга. <i>Acipenser huso</i>	0,8	0,8	0,16	0,12	0,09	0,0	0,0	0,01	0,01	0,0
2	Осетръ. <i>Ac. guldenstädtii</i>	} 8,6	4,2	7,0	7,1	6,8	0,1	0,1	0,28	0,4	0,4
3	Шипъ. <i>Ac. glaber (schura)</i>										
4	Севрюга. <i>Ac. stellatus</i>										
5	Сомъ. <i>Silurus glanis</i>	0,5	1,1	0,99	1,0	0,6	30,2	25,6	41	17,4	23,4
6	Судакъ. <i>Lucioperca sandra</i>	4,4	3,1	10,0	15,4	28,2	859,9	1052,9	924	844,8	842,1
7	Сазанъ. <i>Suiprinus carpio</i>	0,2	0,3	0,96	79,8	21,2	145,1	410,6	286	326,5	460,2
8	Лещъ. <i>Abramis brama</i>	0,9	1,2	1,0	74,5	431,8	690,7	108,6	180	314,3	149,9
9	Кутумъ. <i>Leuciscus friesii, var. kutum Кам.</i>	0,05	0,0	—	0,8	27,1	12,3	11,9	223	45,3	90,0
10	Усачъ. <i>Barbus brachycephalus</i>	0,2	0,1	0,22	0,48	1,5	—	—	0,08	0,3	0,3
11	Сельдь. <i>Clupea caspia</i>	0,8	0,2	1,0	0,7	8,2	6,4	4,8	—	2,5	0,3
12	Вобла. <i>Leuciscus rutilus, var. casp.</i>	0,4	4,1	0,84	23,3	156,8	43,2	43,4	134	178,9	360,6
13	Лосось. <i>Salmo casp.</i>	0,7	1,0	1,0	0,6	0,3	—	0,1	0,06	0,06	0,04
14	Хашамъ (жерехъ) <i>Aspius erythrostomus (A. garax)</i>	—	—	—	—	—	—	—	—	—	—
15	Щука. <i>Esox lucius</i>	—	—	—	—	—	8,6	5,6	—	8,7	—
16	Разная рыба. <i>Poissons divers</i>	—	—	—	1,2	8,0	—	—	15	0,9	10,7
		П у д Ы.									
17	Икра красной рыбы.— <i>Caviar d'esturgeon</i>	2.334	3.311,5	2.352	2.456	2.542	10	2	12	22	32
18	Икра часиковою рыбы.— <i>Caviar autre que celui d'esturgeon</i>	—	—	—	—	—	2.078	1.896	1.745	1.146	2.612
19	Клей красной рыбы. <i>Colle d'esturgeon</i>	28	40,5	11	33	34	—	—	0,5	0,5	1,0
20	Клей сомовий. <i>Colle de silure</i>	34	1,5	2	1,0	0,2	21	16	22,5	1,5	2,5
21	Вязига. <i>Viasiga (d'esturgeon)</i>	39	47	18	30,5	31,4	—	0,5	—	0,5	1,0
22	Рыбий жиръ. <i>Huile de poissons</i>	—	—	—	—	—	1.856	1.071,5	659,5	483,5	686,2

берега Каспийского моря отъ р. Астары до р. Атрека.

слами въ восточной части Закавказья.

rienne, de l'embouchure de l'Astara jusqu'à celle de l'Atrek.

tion des pêcheries dans l'Est du Transcaucase.

Районъ р. Сефидъ-Рудъ. Région Séphid-Roud.	Мехедесерскій районъ отъ р. Алямрудъ до р. Горбуранъ. Région Méchedessère.	Астрабадскій районъ отъ р. Горбуранъ до устья р. Гюргенъ и Астрабадскій заливъ. Golfe d'Astrabad à partir de la r. Gorbou- rane jusqu'à l'embouchure du Gurguène.
---	--	---

A n n é e s.

1909-10	1910-11	1912	1913	1914	1909-10	1910-11	1912	1913	1914	1909-10	1910-11	1912	1913	1914
---------	---------	------	------	------	---------	---------	------	------	------	---------	---------	------	------	------

M i l l i e r s d e p i è c e s.

0,4	0,4	0,32	0,34	0,2	0,1	0,1	0,24	0,23	0,1	0,7	1,3	0,76	0,6	0,5
29,2	43,4	27	33,8	23,7	4,9	1,0	3	4,4	4,3	2,4	6,0	4	4,6	2,9
10,2	9,7	7	10,0	4,5	0,8	0,4	0,82	0,9	1,2	2,2	4,3	3	2,3	3,0
19,4	9,0	9	14,1	6,1	8,8	2,0	5	3,6	4,1	16,5	22,1	17	9,0	10,2
54,8	62,7	76	91,7	47,4	—	—	—	—	0,5	18,3	15,4	11	15,8	8,7
1,6	0,3	5	3,9	10,0	—	—	—	—	0,04	531,0	799,0	420	460,2	505,4
74,1	120,8	232	290,1	305,9	—	—	—	—	—	781,7	127,2	442	430,3	161,8
5,6	12,2	27	19,0	33,0	—	—	—	—	—	111,5	248,4	61	121,9	54,5
—	—	2	4,7	1,8	—	—	—	0,04	—	2,6	1,3	3	3,4	3,7
—	—	—	—	—	—	—	—	—	—	25,3	114,5	88	295,3	592,9
—	1,0	9	16,9	9,7	—	—	—	—	1,1	8.032,5	18.076,9	20.140	22.365,9	19.045,1
—	0,0	0,12	0,14	0,1	—	—	—	0,04	—	—	—	—	—	—
—	—	—	—	—	—	—	—	—	—	—	0,1	—	—	—
—	—	—	—	—	—	—	—	—	—	—	0,1	—	—	5,5
—	—	—	—	0,3	—	—	—	—	—	0,4	—	2	0,4	23

P o u d s.

4.717	6.052	3.512	4.550,5	3.637	685	195,5	392	556	654	920	1.477	1.132,5	1.262	1.028
29	—	—	—	—	—	—	—	—	—	2.633	8.375,5	3.032,5	2.084,5	2.219,3
47	57,5	40,5	48	32	6	—	5	6	6	9	—	12,5	8	7
36	16,5	14,5	12,2	5,1	11	—	3,5	3	4	12	—	24	8	9
77	92,5	57	45	29	1	—	12	5	6	16	—	20,5	7	6
—	—	—	—	—	—	—	—	—	—	—	—	—	359	395,5

VI. 5а. Рыбный промысел въ предѣлахъ Закаспійской области *).

По даннымъ Департамента Земледѣля.

Pêcheries dans la prov. Transcaspienne.

D'après les données du Département d'Agriculture.

Название рыбъ. Dénomination des espèces de poissons.	Количество улова въ пудахъ. Quantité pêchée en pouds.			Стоимость улова въ рубляхъ. Montant en roubles.		
	1910	1911	1912	1910	1911	1912
Бѣлуга.—Acipenser huso	72.030	87.818	74.629	247.014	379.902	430.077
Осетръ. Ac. guldenstädtii	25.573	48.989	54.745	122.800	237.214	355.019
Севрюга. Ac. stellatus	16.948	25.125	12.782	75.760	131.645	80.200
Бѣлорыбца. Luciofrotta leucichthys	525	1.876	1.093	3.875	13.000	8.000
Сельдь. Clupea kessleri, caspia etc.	28.978	80.665	183.480	15.900	57.300	186.440
Вобла. Leuciscus rutilus, var. caspius	521.887	296.851	189.369	313.130	188.000	394.123
Судакъ. Lucioperca sandra	27.924	32.750	91.265	22.336	29.487	101.440
Сазанъ. Cyprinus carpio	15.045	204.245	1.500	9.038	125.460	1.580
Тюлень. Phoca caspica	Ш т у к ъ . U n i t é s . 30.200 12.600 21.000			110.000	72.000	75.000
Всего. Total.	—	—	—	919.651	1.234.008	1.631.881

* Свѣдѣнія неполныя. Renseignements incomplets.

VI. 6. Вывозъ изъ предѣловъ Уральскаго войска рыбныхъ продуктовъ, добытыхъ на уральскихъ водахъ, т. е. на протяженіи 1.095 в. нижняго теченія р. Урала и въ прилежащемъ участкѣ Каспійскаго моря.

По даннымъ Наказнаго Атамана Уральскаго казачьяго войска.

Exportation des poissons et de leurs produits provenant de la pêche dans les eaux de l'Oural, c'est à dire dans le cours inférieur de ce fleuve (sur l'étendue de 1.095 verstes à partir de son embouchure) et dans les parages de la mer Caspienne.

D'après les renseignements fournis par l'administration du territoire des cosaques de l'Oural.

Название рыбъ и рыбныхъ продуктовъ. Dénomination des espèces de poissons et de leurs produits.	1908	1909	1910	1911	1912
	П у д ы . P o u d s .				
Красная рыба ¹⁾ свѣжая. Poissons «rouges» (esturgeons) frais	—	107.542	17.609	206.725	75.722
Красная рыба соленая. Salés	—	22.046	23.100	27.429	23.330
Итого. Total.	167.941	129.588	40.709	234.154	194.052
Черная рыба ²⁾ свѣжая. Poissons divers («noirs») autres que les esturgeons, frais	—	189.879	282.673	65.025	83.184
Черная рыба соленая, копченая и сушеная. Salés fumés et séchés	—	580.791	694.443	385.499	165.995
Итого. Total.	1.100.476	750.670	4) 989.944	4) 450.524	4) 249.179
Икра красной рыбы. Caviar d'esturgeon	3.850	3.162	2.495	3.141	2.567
Икра черной рыбы. Caviar autre que celui d'esturgeon	13.676	4.829	15.512	25.928	24.642
Балыкъ. «Balyk» ³⁾	1.710	1.250	400	1.284	677
Клей. Colle	13	56	96	73	53
Вязига. Viasiga	5	—	—	—	—
Жыръ рыбій. Huile de poisson	216	—	824	92,5	101

¹⁾ Изъ красной рыбы ловятся: Variétés d'esturgeons pêchées dans la région mentionnée: бѣлуга—Acipenser huso, осетръ—Ac. guldenstädtii, шипъ—Ac. glaber (schura) и сеvрюга—Ac. stellatus.

²⁾ Черной рыбой называется на Уралѣ всякая рыба, кромѣ красной. Породы ея встрѣчаются тѣ же самыя, какъ и въ Каспійско-Волжскомъ районѣ. Tout poisson autre que l'esturgeon s'appelle «poisson noir» dans le bassin de l'Oural; les espèces les plus répandues sont les mêmes que celles du bassin de la mer Caspienne et du Volga.

³⁾ Parties dorsales de l'esturgeon salées et séchées.

⁴⁾ Въ томъ числѣ бѣлорыбцы (Luciofrotta leucichthys): въ 1910 г.—12.828 пуд., въ 1911 г.—10.109 пуд., въ 1912 г.—9.245 пудовъ.

VI. 7. Рыбный промысел в р. Доне с притоками и по берегам Азовского моря, в предѣлах области войска Донского.

По данным Войскового Наказного Атамана войска Донского.

Pêcheries dans le fleuve Don et ses affluents et sur les côtes de la mer d'Azow dans les limites du territoire des cosaques du Don.

D'après les renseignements fournis par l'administration du territoire des cosaques du Don.

Название рыбъ и рыбныхъ продуктовъ. Dénomination des espèces de poissons et de leurs produits.	1910	1911	1912	1913	1914
	П у д ы. P o u n d s.				
Красная рыба ¹⁾ Poissons «rouges» (esturgeons) . . .	8.989	11.738	7.588	14.275	11.259
Бѣлая рыба ²⁾ Poissons divers («blancs») autres que les esturgeons.	254.191	219.073	149.524	498.926	504.256
Икра красной рыбы. Caviar d'esturgeon.	257	201,5	180	1.034	378,5
Икра бѣлой рыбы. Caviar autre que celui d'esturgeon.	—	144	95	20	33
	Ш т у к и. P i e c e s.				
Сельдь. Harengs.	1.704.397	2.320.757	2.625.781	3.223.713	5.156.014
	Р у б л и. R o u b l e s.				
Общая цѣнность. Valeur totale.	1.044.397	818.144	786.443	1.035.061	974.946

¹⁾ Ловятся: Variétés d'esturgeons pêchés dans la région mentionnée: бѣлуга — *Acipenser huso*, осетръ — *Ac. guldenstädtii* и северуга — *Ac. stellatus*.
²⁾ Породы бѣлой рыбы — тѣ же, что и в Кубанскомъ районѣ: таловирка, сула и прот., см. табл. № 8. Les espèces des «blancs» sont les mêmes que celles de la région du Kouban (v. tabl. № 8).

VI. 8. Рыбный промысел в р. Кубани и по прибрежью Азовского и Чернаго морей в предѣлах Кубанской области.

По даннымъ Начальника Кубанской области и Наказного Атамана Кубанскаго казачьяго войска.

Pêcheries dans le fleuve Kouban et dans les mers Noire et d'Azow sur le littoral du territoire des cosaques du Kouban.

D'après les renseignements fournis par l'administration du territoire des cosaques du Kouban.

Название рыбъ и рыбныхъ продуктовъ. Dénomination des espèces de poissons et de leurs produits.	1910	1911	1912 ⁴⁾	1913	1914
	П у д ы. P o u n d s.				
Красная рыба ¹⁾ Poissons «rouges» (esturgeons) . . .	5.375	7.910	5.424	4.114	3.062
Икра красной рыбы. Caviar d'esturgeon.	471	709	476	389	321
Икра кефали. Caviar de Mugil cephalus.	—	6	3,5	5,0	—
Клей и вязига. Colle et «viasiga» d'esturgeon.	—	—	—	—	—
Сомъ. <i>Silurus glanis</i>	4.077	3.079	2.264	4.449	4.122
Таловирка (мелкая рыба разныхъ видовъ) ²⁾ . Menus poissons divers	12.547	11.507	19.890	11.333	—
	Тысячъ штукъ. Milliers de pièces.				
Сула (судака). <i>Luciperca sandra</i>	162,0	419,0	229,2	261,5	294,0
Король (сазань). <i>Suypinus carpio</i>	126,8	306,6	310,0	199,1	157,0
Тарань (плотва) ³⁾ . <i>Leuciscus rutilus</i>	3.160,2	2.421,0	3.440,7	4.672,1	1.995,5
Чебакъ (лепъ). <i>Abramis brama</i>	2.116,2	1.542,5	1.806,9	1.215,8	1.387,5
Селява (шемая). <i>Alburnus chalcoides</i>	140,2	118,6	74,1	108,0	58,0
Рыбецъ. <i>Abramis vimba</i>	64,9	29,0	24,4	33,0	33,3
Чехонь. <i>Pelecus cultratus</i>	50,3	130,0	41,2	29,3	28,9
Кефаль. <i>Mugil cephalus</i>	273,7	4.577,0	4.748,1	2.319,0	1.470,1
Сельдь (с. керченская). <i>Clupea pontica</i>	983,1	1.085,1	967,7	1.079,0	1.933,7
	Р у б л и. R o u b l e s.				
Общая цѣнность. Valeur totale.	478.585	504.690	585.396	571.039	369.909

¹⁾ Ловятся: Variétés d'esturgeons pêchés dans la région mentionnée: бѣлуга — *Acipenser huso*, осетръ — *Acipenser guldenstädtii* и северуга — *Acipenser stellatus*. Изъ названныхъ видовъ ловятся главнымъ образомъ северуга.
²⁾ Главнымъ образомъ: Principales espèces de poissons pêchés: хамса — *Ergasilus encrasicolus*, барбулька (барбуль) — *Mullus barbatus* и колбень — *Gobius batrachosephalus*, *Gobius matronatus* и другіе виды.
³⁾ Черноморско-Азовская разновидность плотвы. Variété du *Leuciscus rutilus* des mers Noire et d'Azow.
⁴⁾ Уловъ рыбы на Ачужскомъ рыбномъ промыслѣ не показанъ.

VI. 9. Рыбный промысел по побережью Азовского моря в пределах Екатерино- славской губернии.

По даннымъ мѣстнаго Губернатора.

Pêcheries dans la mer d'Azow dans les limites du gouvernement d'Ékatérinoslaw.

D'après les renseignements fournis par l'administration des localités comprises dans ce bassin.

Название рыбъ и рыбныхъ продуктовъ. Dénomination des espèces de poissons et de leurs produits.	1910	1911	1912	1913	1914
	П у д ы . P o u n d s .				
Красная рыба ¹⁾ Poissons «rouges» (esturgeons)	139.173	3.350	} 66.000	137.591	362.701
Бѣлая рыба. Poissons divers «blancs» (autres que les esturgeons)		43.500			
	Р у б л и . R o u b l e s .				
Общая цѣнность. Valeur totale	—	—	—	—	—

¹⁾ Породы красной и бѣлой рыбы — тѣ же, что и въ Кубанскомъ районѣ, см. табл. № 8. Les espèces des poissons «rouges» et «blancs» sont les mêmes que celles de la région du Kouban (v. tabl. № 8).
²⁾ Въ томъ числѣ свыше 50 тыс. пуд. «бычковъ».

VI. 10. Рыбный промысел по среднему течению р. Днѣпра и его притоковъ, въ озерахъ и прудахъ, въ пределахъ губ. Киевской, Черниговской и Полтавской въ 1910—1914 г.г.

По даннымъ мѣстныхъ Губернаторовъ.

Pêcheries dans le cours moyen du fleuve Dnièpre et ses affluents et dans les lacs des gouvernements Kiew, Tchernigow et Poltava.

D'après les renseignements fournis par l'administration des gouvern. Kiew, Tchernigow et Poltava.

	Разной рыбы ¹⁾ въ пудахъ. Poissons divers (pounds).				
	1910	1911	1912	1913	1914
Киевская. Kiew	53.084	67.246	66.708	62.872	75.444
Черниговская. Tchernigow	76.453	90.098	72.631	—	69.021
Полтавская. Poltava	29.196	свѣд. отсутств. rens. font. déf.	36.586	50.127	50.028

¹⁾ Въ томъ числѣ: У compris: щука—Esox lucius, лентъ—Abramis brama, язъ—Idus melanotus, сомъ—Silurus glanis, окунь—Perca fluviatilis, карпъ (сазанъ)—Cyprinus carpio, ершъ—Acerina cernua, карась—Carassius vulgaris, линь—Tinca vulgaris, судакъ—Lucioperca sandra и въ рядѣхъ случаяхъ осетръ—Acipenser Baeri.

VI. 11. Рыбный промыселъ въ устьяхъ р. Дуная (въ водахъ посада Вилково) и въ прилежащей къ нимъ части Чернаго моря.

По даннымъ Вилковской Посадской Управы.

Pêcheries dans l'embouchure du Danube (dans les eaux du bourg Vilково) et dans la partie adjacente de la mer Noire.

D'après les renseignements fournis par l'administration communale de Vilково.

Название рыбъ и рыбныхъ продуктовъ. Dénomination des espèces de poissons et de leurs produits.	1910	1911	1912	1913	1914
	П у д ы . P o u n d s .				
Красная рыба ¹⁾ Poissons «rouges» (esturgeons)	18.858	15.206	15.423	16.169	11.342
Частиковая рыба ²⁾ Autres poissons divers	18.613	15.757	16.346	11.092	10.109
Икра красной рыбы. Caviar d'esturgeon	403	290,5	292,5	245,7	159,5
	Ш т у к и . P i s s e s .				
Сельдь. { Крупная. Espèce grosse	1.512.785	818.099	2.468.870	1.466.208	2.356.812
Наггюг. { Мелкая " petite	452.877	647.271	1.977.944	738.655	1.008.914
Кефаль. Mugil cephalus	—	—	—	—	—
	Р у б л и . R o u b l e s .				
Общая стоимость. Valeur totale	405.723	330.375	532.589	405.628	437.601

¹⁾ Ловятся: Variétés d'esturgeons: бѣлуга—Acipenser huso, осетръ—Ac. gulldenstadti, севрюга Ac. stellatus, миль—Ac. glaber (schura) и стерлядь—Ac. ruthenus.
²⁾ Ловятся: Variétés des poissons pêchés: сомъ—Silurus glanis, судакъ—Lucioperca sandra, карпъ—Cyprinus carpio, линь—Tinca vulgaris, уязъ или маренъ—Barbus (Schizothorax) fluviatilis, подустъ—Chondrostoma nasus, лентъ—Abramis brama, синецъ—Abr. bolterus, густера—Abr. bicca, карась—Carassius vulgaris, плотва—Leuciscus rutilus и Leuc. virgo, красноперка—Scardinius erythrophthalmus, камбала—Pleuronectes platessa и другіе виды.

VI. 12. Рыбный промысел по рѣкамъ Припяти, Нѣману и Березинѣ съ притоками и въ озерахъ, въ предѣлахъ Минской губерніи.

По даннымъ Минскаго Губернатора.

Pêcheries dans la rivière Pripiat et ses affluents et dans les lacs, dans les limites du gouvernement Minsk.

D'après les renseignements fournis par l'administration du gouv. Minsk.

	1909	1910	1911	1912	1913
	Р у б л я . R o u b l e s .				
Общая цѣнность. Valeur totale 1)	149.510	167.210	153.450	162.816	164.650

1) Ловятся: Variétés principales: судакъ—*Lucioperca sandra*, лещь—*Abramis brama*, карась—*Carassius vulgaris*, карпъ—*Cyprinus carpio*, окунь—*Perca fluviatilis*, головль—*Squalius cephalus*, язь—*Idus melanotus*, щука—*Esox lucius*, сомъ—*Silurus glanis*, марошь (= миронъ)—*Barbus vulgaris*, ершь—*Acerina cernua*, язь—*Tinca vulgaris*, налимъ—*Lota vulgaris*, вьюнь—*Migurnus fossilis*, уклейка—*Alburnus lucidus*, пескарь—*Gobio fluviatilis*, плотва—*Leuciscus rutilus*.
Рѣдко ловятся: Sont rares les variétés suivantes: стерлядь—*Acipenser ruthenus* и осетръ—*Acip. guldenstädtii*, а также форель—*Salmo fario*.

VI. 13. Рыбный промыселъ въ р. Западной Двинѣ съ притоками и въ озерахъ въ предѣлахъ Витебской губерніи.

По даннымъ Витебскаго Губернатора.

Pêcheries dans le Duna occidental et ses affluents et dans les lacs, dans les limites du gouvernement Vitebsk.

D'après les renseignements fournis par l'administration du gouv. Vitebsk.

Названія рыбъ. Dénomination des espèces de poissons.	1908	1909	1910	1911	1912
	П у д ы . P o u d s .				
Щука. <i>Esox lucius</i>	9.665	3.240	9.153	14.932	9.631
Лещь. <i>Abramis brama</i>	3.668	1.545	3.614	6.932	6.151
Сельдь (шемя). <i>Alburnus chalcoides</i>	530	300	500	6.384	1.079
Язь. <i>Idus melanotus</i>	1.882	995	1.720	3.172	3.334
Окунь. <i>Perca fluviatilis</i>	5.281	1.990	5.233	10.551	9.760
Плотва. <i>Leuciscus rutilus</i>	8.153	4.055	8.128	22.146	22.423
Налимъ. <i>Lota vulgaris</i>	887	850	886	1.298	1.281
Карась. <i>Carassius vulgaris</i>	244	223	272	2.630	1.395
Сибтокъ. <i>Osmerus eperlanus</i>	2.220	2.310	2.070	2.665	723
Ершь. <i>Acerina cernua</i>	1.120	925	945	16.812	17.330
Угорь. <i>Anguilla vulgaris</i>	77	120	80	499	231
Лосось. <i>Salmo salar</i>	130	105	100	40	50
Судакъ. <i>Lucioperca sandra</i>	397	—	447	508	607
Линь. <i>Tinca vulgaris</i>	837	800	767	1.544	1.090
Сомъ. <i>Silurus glanis</i>	70	61	60	146	331
Уклейка. <i>Alburnus lucidus</i>	3.429	1.500	3.354	16.059	16.231
Головь. <i>Squalius cephalus</i>	—	500	—	422	388
Подлещикъ (= лещь). <i>Abramis brama</i>	—	920	—	1.998	1.892
Разная рыба. Poissons divers.	56.390	24.010	59.610	3.543	3.672
Итого. Total.	94.460	43.989	96.439	112.233	97.599

VI. 14. Рыбный промысел въ рѣкахъ и озерахъ Порѣчскаго у., Смоленской губ.

По даннымъ мѣстнаго Губернатора.

Pêcheries dans les rivières et dans les lacs du district Poretchié (gouv. Smolensk).

D'après les renseignements fournis par l'administration du gouv. Smolensk.

Годы. Années.	Щука. Esch lucius.	Судакъ. Lucioperca sandra.	Лещъ. Abramis brama.	Окунь. Perca fluviatilis.	Ершь. Acerina cernua.	Плотва. Leuciscus rutilus.	Корюшка. Coregonus vulgaris.	Голецъ. Squalius cephalus.	Налимъ. Lota vulgaris.	Язь. Idus melanotus.	Сомъ. Silurus glanis.	Угорь. Anguilla vulgaris.	Лещъ. Gobio fluviatilis.
1909	1.748	660	1.702	1.852	967	621	150	107	39	38	7	1	18
1910	1.620	600	1.790	1.885	1.040	660	165	120	53	57	8	3	15
1911	1.495	500	1.575	1.950	1.530	550	170	145	60	66	7	4	12
1912	1.815	550	1.790	2.000	1.685	635	190	157	70	115	—	7	20
1913	1.520	940	1.715	1.715	2.595	645	180	26	80	193	8	1	10

VI. 15. Рыбный промыселъ въ бассейнѣ Псковскаго озера, въ предѣлахъ Псковской губернии.

По даннымъ Псковскаго Губернскаго Статистическаго Комитета.

Pêcheries dans le bassin du lac Pskow, dans les limites du gouvernement Pskow.

D'après les renseignements fournis par le Comité de statistique du gouvernement Pskow.

Название рыбъ. Dénomination des espèces de poissons.	1907	1908	1909	1910	1911
	П у д ы . Р о и д с .				
Снетокъ. — Osmerus eperlanus, var. spirinchus, въ Псковскомъ озерѣ. — Osmerus eperlanus dans le lac de Pskow	184.000	—	—	—	—
Снетокъ, въ притокахъ озера. — Idem, dans les affluents du lac	2.260	—	—	—	—
Прочая рыба ¹⁾ въ Псковскомъ озерѣ. Autres poissons divers dans le lac Pskow.	4.000	—	—	—	—
Прочая рыба въ притокахъ озера ²⁾ . — Idem, dans les affluents du lac	1.260	—	—	—	—
Итого. Total	191.520	308.123	311.135	323.570	305.542

¹⁾ Ловятся: Variétés des poissons pêchées dans le lac: корюшка—Osmerus eperlanus, ряпушка—Coregonus alba, снетъ—Coregonus maraena, судакъ—Lucioperca sandra, окунь—Perca fluviatilis, ершь—Acerina cernua, налимъ—Lota vulgaris, сомъ—Silurus glanis, щука—Esch lucius, плотва—Leuciscus rutilus, язь—Idus melanotus, подустъ—Chondostoma nasus, лещъ—Abramis brama, уклейка—Alburnus lucidus и угорь—Anguilla vulgaris.

²⁾ Ловятся: Variétés des poissons pêchées dans les affluents du lac: окунь—Perca fluviatilis, ершь—Acerina cernua, налимъ—Lota vulgaris, щука—Esch lucius, плотва—Leuciscus rutilus, язь—Idus melanotus, лещъ—Abramis brama, уклейка—Alburnus lucidus и угорь—Anguilla vulgaris.

VI. 16. Рыбный промысел в озерах Ладожскомъ, Онежскомъ, Лаче и в другихъ озерахъ съ притоками ихъ, въ предѣлахъ Олонецкой губерніи.
По даннымъ Олонецкаго Губернскаго Статистическаго Комитета.

Pêcheries dans les lacs Ladoga, Onega, Latché

et autres avec leurs affluents, dans les limites du gouvernement Olonetz.

D'après les renseignements fournis par le Comité statistique du gouvernement Olonetz.

Название рыбъ и рыбныхъ продуктовъ. Dénomination des espèces de poissons et de leurs produits.	1910	1911	1912	1913	1914
	П у д ы . Р о с с и я .				
Лосось <i>Salmo salar</i> ?)	1.124	1.111	1.665	1.029	1.553
Палья (нериусъ). <i>Salma salvelinus</i>	978	1.229	1.135	1.236	1.495
Сигъ. <i>Coregonus maraena</i> , <i>Cor. fera</i> , <i>Coregonus lavaretus</i>	6.618	8.739	9.223	7.488	8.880
Икра. <i>Caviar</i>	261	222	227	214	182
изъ ярянушки (<i>Coregonus albula</i>) — <i>de coregonus albula</i>	671	531	522	968	806
Другая рыба ?). <i>Autres poissons divers</i>	51.245	39.824	56.155	43.855	42.026
	Р у б л я . Р о с с и я .				
Общая цѣнность. <i>Valeur totale</i>	175.882	158.679	около 200 т.	202.358	192.331

1) Вместе съ дососемъ идутъ въ продажу также таймень — *Salmo trutta* и форель — *Salmo fario*. Avec le salmo se vendent le salmo trutta et le salmo fario.

2) А именно: Variétés principales: корюшка — *Osmerus eperlanus*, ярянушка — *Coregonus albula*, хариусъ — *Thymallus vulgaris*, судакъ — *Lucioperca sandra*, окунь — *Perca fluviatilis*, щука — *Esox lucius*, налимъ — *Lota vulgaris*, ершъ — *Acerina cernua*, карась — *Carassius vulgaris*, плотва — *Leuciscus rutilus*, елецъ — *Squalius leuciscus*, язь — *Idus melanocephalus*, жерехъ — *Aspinus tatarus*, лещъ — *Abramis brama*, сырть, рыбецъ — *Abramis vimba*, густера — *Blissa björkna*, уклейка — *Alburnus lucidus* и другіе виды (et autres espèces).

VI. 17. Промыселъ въ Ледовитомъ океанѣ, Вѣломъ морѣ

и въ рѣкахъ и озерахъ, въ предѣлахъ Архангельской губерніи.

По даннымъ Завѣдующаго мѣстными рыбными и морскими звѣриными промыслами.

Pêcheries et chasse aux animaux aquatiques dans l'Océan Glacial, la mer Blanche, les fleuves et les lacs, dans les limites du gouvernement d'Arkhangel.

D'après les données du géant des pêches et de la chasse aux animaux des eaux locales.

Ледовитый океанъ. Оcéan Glacial.

1. Рыба (пуды). Poissons (pouds).

а) Мурманскій промыселъ. Côte Mourmane.

Название рыбъ и рыбныхъ продуктовъ. Dénomination des espèces de poissons et de leurs produits.	1910	1911	1912	1913	1914
Треска. <i>Gadus morhua</i>	584.765	740.836	527.759	322.851	108.708
Пикшуй. <i>Gadus aeglephinus</i>	111.015	142.506	68.717	60.428	70.875
Сайда. <i>Gadus virens</i>	250	1.250	—	—	—
Палтусъ. <i>Hyppoglossus vulgaris</i>	705	725	743	—	—
Зубатка. <i>Anarrhichas lupus</i>	1.889	1.889	450	—	—
Траулерная рыба. <i>Poisson pêché au moyen du trawl</i>	—	—	—	32.150	19.787
Прочая рыба. <i>Autres poissons divers</i>	2.050	2.355	8.418	7.557	2.952
Жиръ рыбій. <i>Huile de poisson</i>	45.028	61.580	46.121	24.318	10.490
Печень акулы. <i>Foie de requin</i>	—	—	100	478	875

б) Прочіе промыслы. Autres pêcheries.

Название рыбъ. Dénomination des espèces de poissons.	1910	1911	1912	1913	1914
Семга (обмыков. лосось) <i>Salmo salar</i>	3.815	3.894	4.294	5.942	2.800
Камбала. <i>Pleuronectes platessa</i> , <i>Pl. cynoglossus</i> , <i>Pl. microcephalus</i> , <i>Pl. hesus</i> , <i>glacialis</i> , <i>Drepanoptessa platessoides</i>	—	—	—	—	—
Сельдь. <i>Clupea harengus</i>	—	—	40	—	12.000
Навага. <i>Gadus navaga</i>	2.700	—	60.000	56.376	25.000
Гольцы (съ Новой Земли)	—	—	—	424	612
Итого. Total.	6.015	3.694	64.334¹⁾	62.742	40.412

¹⁾ Уловъ Чешской губы не вошелъ въ эти числа за невозможностью выдѣлать его изъ цифръ улова Бѣлаго моря. Les pêches dans la baie Tchekaïa ne sont pas comprises dans ces chiffres à cause de l'impossibilité de les extraire des pêcheries de la mer Blanche.

2. Морскіе звѣри (штуки). Animaux Aquatiques (pièces).

Название звѣрей и продуктовъ. Dénomination des animaux et de leurs produits.	1910	1911	1912 ¹⁾	1913	1914
Нерпа (кольчатый тюлень). <i>Phoca foetida</i>	3.978	1.985	2.690	—	—
Тюлень. <i>Phoca groenlandica</i>	3.458	5.891	6.896	—	15.676
Морской заяцъ. <i>Erignathus barbatus</i>	—	—	380	—	—
Моржъ. <i>Trichechus rosmarus</i>	1	—	—	—	—
Бѣлуха. <i>Delphinapterus leucas</i>	—	—	160	—	—
Бѣлый медвѣдь. <i>Thalassarctos maritimus</i>	16	4	3	2	4
Шкуры бѣлаго медвѣдя. Peaux d'ours blancs	—	64	58	82	25
Шеляга (сыр. звѣр. сало) въ бочкахъ. Graisse en barils.	—	264 п. р.	3.100	27.962	—
Ворвань. Lard de baleine	—	—	36.085	—	—
Тюленьи шкуры съ саломъ. Peaux de phoques avec graisse	—	—	28.228	16.782	—

} пудовъ.
} пудовъ.

¹⁾ Свѣдѣній по океаніискому побережью Печерскаго у. не получено.

Бѣлое море. Mer Blanche.

1. Рыба (пуды). Poissons (pouds).

Название рыбъ. Dénomination des espèces de poissons.	1910	1911	1912	1913	1914
Семга. <i>Salmo salar</i>	18.528	11.616	10.687 ¹⁾	14.498	18.921
Сельдь. <i>Clupea harengus</i>	452.248	886.700	377.495	241.256	145.469
Камбала. <i>Pleuronectes platessa</i> , <i>Pl. hesus</i> , <i>Pl. cicatricosus</i>	28.980	—	—	—	—
Корюшка. <i>Osmerus eperlanus</i>	—	—	—	—	—
Навага. <i>Gadus navaga</i>	82.699	110.585	295.752	187.946	88.708
Треска. <i>Gadus morrhua</i>	—	—	—	6.200	8.000
Прочая рыба. Autres poissons divers	—	—	—	7.860	—
Итого. Total.	577.455	458.901	683.934	457.760	251.098

¹⁾ Безъ Онежскаго уѣзда. Les pêches au district d'Onéga ne sont pas comprises dans ce chiffre.

2. Морскіе звѣри (штуки). Animaux Aquatiques (pièces).

Название. Dénomination des animaux.	1910	1911	1912	1913	1914
Нерпа (кольчатый тюлень). <i>Phoca foetida</i>	4.929	1.611	5.880	—	—
Тюлень. <i>Phoca groenlandica</i>	11.900	24.677	83.836	—	45.979
Морской заяц. <i>Erginathus barbatus</i>	—	35	—	—	—
Бѣлуха. <i>Delphinapterus leucas</i>	15	425	460	815	—
Моржъ. <i>Trichechus rosmarus</i>	—	3	—	—	—

Рѣчное и озерное рыболовство (пуды).
Pêcheries dans les fleuves et lacs (pounds).

Мѣста лова рыбы. Dénomination des endroits de la pêche.	1910	1911	1912	1913	1914
Семга. <i>Salmo salar</i> .					
Р. Печора съ притоками. Fl. Petchora et ses affluents.	6.164	8.478	10.700	14.445	7.066
Р. Мезень. Fl. Mésène	5.017	5.098	2.485	— 1)	2.800
Р. Сѣверная Двина. Fl. Duna du Nord	3.300	2.015	1.705	2.460	2.545
Р. Онега. Fl. Onéga	—	2.500	467	— 1)	1.287
Рѣки и озера. Fleuves et lacs.	Кемского уѣзда. Distr. Kem Александровскаго уѣзда. Distr. Alexandrovsk	4.370	8.572	689 — 1)	8.900
Итого. Total	18.881	26.659	17.498	16.905	22.598
Прочая рыба 2). Autres poissons divers.					
Р. Печора съ притоками. Fl. Petchora et ses affluents.	41.588	72.100	159.870	112.760	123.750
Р. Мезень. Fl. Mésène	12.072	9.980	27.255	44.100	30.000
Р. Сѣверная Двина. Fl. Duna du Nord	11.827	29.380	28.553	37.460	19.000
Р. Онега. Fl. Onéga	3.965	6.970	16.212	21.250	10.000
Рѣки и озера. Fleuves et lacs.	Кемского уѣзда. Distr. Kem Александровскаго уѣзда. Distr. Alexandrovsk	19.518	36.297	47.313 34.700	52.620 77.500
Итого. Total	88.965	154.727	308.908	345.890	257.750

1) Вошли въ уловъ въ Бѣлому морю.

2) Промысловое значение въ рѣкахъ Архангельской губернии имѣютъ: ситъ—*Coregonus lavaretus* и щука—*Esox lucius*. Въ Печорѣ, Мезени, Сѣверной Двинѣ, Онегѣ и въ Кемскомъ уѣздѣ встрѣчаются: харюсъ—*Thymallus vulgaris*, окунь—*Perca fluviatilis* и сорoga или плотва—*Leuciscus rutilus*. Для Печоры и Мезени характерна сельдь *Coregonus pelet*. Въ Печорѣ ловятся: нельма—*Stenodus nelma* (она есть и въ Сѣверной Двинѣ и Онегѣ), чирь—*Coregonus nasus*, омуль—*Coregonus autumnalis*, язь—*Idus melanotus* (встрѣчаются также въ Онегѣ, Сѣверной Двинѣ и Мезени), карась—*Carassius vulgaris* (попадающийся также въ Сѣверной Двинѣ и рѣкахъ и озерахъ Кемскаго уѣзда) и линякъ—*Lota vulgaris*, водящийся также въ Сѣверной Двинѣ, Онегѣ и рѣкахъ Александровскаго уѣзда. Въ Сѣверной Двинѣ ловятся, кромѣ указанныхъ выше рыбъ, также: стерлядь—*Acipenser ruthenus*, лодыжь—*Abraam brama* (ловится также въ р. Онегѣ), елецъ—*Squalius leuciscus* и ершъ—*Acerina cernua*, доходящая также въ р. Онегѣ и Кемскомъ уѣздѣ. Въ р. Онегѣ, кромѣ указанныхъ выше рыбъ, доаются въ промысловомъ количествѣ: форель—*Salmo fario* и много *Petromyzon fluviatilis*. Въ рѣкахъ Кемскаго уѣзда ловятся, кромѣ перечисленныхъ рыбъ для этого уѣзда рыбъ, также: кумжа—*Salmo trutta*, локъ (докапная, спускающаяся внизъ по рѣкѣ послѣ нереста, семга)—*Salmo salar*, ряпушка—*Coregonus albus* и корюшка—*Osmerus eperlanus*.

Parmi les poissons répandus dans les fleuves du gouvernement d'Arkhangel une importance pour l'industrie ont les espèces suivantes: le coregonus lavaretus et l'esox lucius. Les espèces qui se rencontrent dans les fleuves Petchora, Mésène, Duna du Nord Onéga, et dans le district de Kem sont le thymallus vulgaris, le perca fluviatilis, le leuciscus rutilus. Caractéristique aux eaux du Petchora et du Mésène est surtout le coregonus pelet. Les espèces répandues dans le Petchora sont le stenodus nelma (qui se rencontre aussi dans l'Onéga, le Duna du Nord et le Mésène), le coregonus autumnalis, l'idus melanotus (qui se trouve aussi dans le Duna du Nord et dans les rivières et lacs du district Kem), le carassius vulgaris (se trouve aussi dans le Duna du Nord, l'Onéga et dans les rivières du district Alexandrovsk), et la lota vulgaris (se trouve aussi dans le Duna du Nord, l'Onéga et dans les rivières du district Alexandrovsk). Outre les poissons susmentionnés pêche dans le Duna du Nord les espèces suivantes: le sterlet ordinaire (*Acipenser ruthenus*), l'abraam brama (se trouve aussi dans le fleuve Onéga), le squalius leuciscus et l'acarina cernua (se trouve aussi dans le fleuve Onéga et dans le district Kem). Dans le fleuve Onéga, outre les espèces mentionnées, ont aussi une importance pour l'industrie les espèces suivantes; le salmo fario et le petromyzon fluviatilis. Dans les rivières du district Kem, outre les espèces déjà mentionnées, se trouvent encore: le salmo trutta, le salmo salar (qui descend la rivière après l'époque du frai), le coregonus albus et l'osmerus eperlanus.

VI. 18. Рыболовство въ р.р. Тоболѣ, Уѣ, Мясѣ, Илекѣ, Уралѣ и озерахъ въ предѣлахъ Оренбургской губ.

По даннымъ Наказного Атамана Оренбургскаго казачьяго войска.

Pêcheries dans les fleuves Tobol, Onia, Mias, Pék, Oural et les lacs, dans les limites du gouv. Orenbourg.

D'après les renseignements fournis par l'administration du gouv. Orenbourg.

Название рыбъ и рыбныхъ продуктовъ. Dénomination des espèces de poissons et de leurs produits.	1908	1909	1910	1911	1912	
	П у д ы . Р о у н д с .					
Красная рыба. Poissons «rouges» (esturgeons)	48	—	68	74	Свѣдѣнiй нѣтъ. Les rens. font défaut.	
Бѣлая рыба.) Poissons divers («blancs») autres que les esturgeons	25.137	26.617	26.336	22.471		
Икра бѣлой рыбы, вязига, клей, жиръ. Caviar autre que celui d'esturgeon, colle, huile, viasiga etc.	—	50	50	455		
	Р у б л и . Р о у б л о с .					
Общая цѣнность ²⁾ . Valeur totale	45.569	60.486	61.170	54.697		

¹⁾ Ловятся: Variétés principales: хариусъ — *Thymallus vulgaris*, щука — *Esox lucius*, окунь — *Perca fluviatilis*, лещъ — *Abramis brama*, карась — *Carrasius vulgaris*, чебакъ (= плотва) — *Leuciscus rutilus*, язь — *Idus melanotus*, линь — *Tinca vulgaris*, вадлякъ — *Lota vulgaris* и другіе (etc.).
²⁾ Кроме того, по даннымъ Оренбургскаго губернатора, ловится ежегодно лицами казацкаго сословія, преимущественно въ Челябинскомъ уѣздѣ, рыбы на 25.000 рублей. En outre, d'après les renseignements fournis par l'administration du gouvernement Orenbourg, la valeur de la pêche annuelle de la population non cosaque, principalement dans le district Tchéliabinsk, s'élève à 25.000 roubles.

VI. 19. Рыбный промыселъ въ озерахъ Иссыкъ-куль и Ала-куль и въ рѣкахъ Или и Чу, въ предѣлахъ Семирѣченской области.

По даннымъ Наказного Атамана Семирѣченскаго казачьяго войска и Военнаго Губернатора Семирѣченской обл.

Pêcheries dans les lacs Issik-koul et Ala-Koul et dans les rivières Ili et Tchou, dans les limites de la prov. Sémiréchié.

D'après les renseignements fournis par l'administration de la province Sémiréchié.

Название рыбъ. Dénomination des espèces de poissons.	1908	1909	1910	1911	1912	
	П у д ы . Р о у н д с .					
Бѣлая рыба. { улова казаковъ), pêches des cosaques. Poissons blancs. { улова не казаковъ ²⁾ , pêches des autres.	10.963	12.284	10.658	9.368	Свѣдѣнiй нѣтъ. Les rens. font défaut.	
	Р у б л и . Р о у б л о с .					
Цѣнность улова казаковъ. Valeur pêches des cosaques	14.252	15.941	14.968	13.771		

¹⁾ Ловятся въ горныхъ рѣкахъ, озерахъ и рѣкахъ Семирѣчья: маринка — *Schizothorax argentatus*, чебакъ (лещъ) — *Abramis brama*, османъ — *Schizothorax pseudoaksaiensis* (въ р. Или, въ иныхъ мѣстахъ этотъ видъ зовется маринкою), *Ditychus Sewerzowi*, *Dipt. Dybowskii*, окунь — *Perca fluviatilis*, *Perca Schrenki*, сомъ — *Silurus glanis* (въ р. Чу). Variétés des poissons pêchés dans les rivières et lacs des montagnes de Sémiréchié: *Schizothorax argentatus*, *Schiz. pseudoaksaiensis* (riv. Ili), *Ditychus Sewerzowi*, *Dipt. Dybowskii*, *Perca fluviatilis*, *Perca Schrenki*, *Silurus glanis* (dans le Tchou).
²⁾ Ловятся тѣ же виды рыбъ, какъ и казаками, а также: жерехъ — *Aspius erythrostomus*, красноперка — *Scardinius erythrophthalmus*, подлещикъ (=лещъ) — *Abramis brama*, щука — *Esox lucius*, уолакъ — *Barbus brachycephalus* и другіе. Les variétés sont les mêmes que celles pêchées par les cosaques; on pêche en outre les poissons suivants: *Aspius erythrostomus*, *Scardinius erythrophthalmus*, *Abramis brama*, *Esox lucius*, *Barbus brachycephalus* et autres.

VI. 20. Рыбный промыселъ въ бассейнѣ Аральскаго моря: по южному берегу его, въ р. Аму-Дарьѣ и въ озерѣ Аму-Дарьинскомъ отдѣла.

По даннымъ Управляющаго Государственными Имуществами Сыръ-Дарьинской области.

Pêcheries dans le bassin de la mer d'Aral, c'est à dire le long des rives sud de cette mer et dans les lacs du district Amou-Daria.

D'après les renseignements fournis par l'administration de la prov. Syr-Daria.

Название рыбъ и рыбныхъ продуктовъ. Dénomination des espèces de poissons et de leurs produits.	P											Общая стоимость (рубли) (Valeur totale (roubles)).			
	Шипъ (Ас-варья) (Shirp (As-varia)).	Угачъ (Bradsy brachycephalus).	Жерехъ (Larus euryphos tomus).	Сомъ (Silurus glanis).	Оуакиъ (Lichopteryx sandra).	Лещъ (Abramis brama).	Сазанъ (Cyprinus carpio).	Прочая рыба. (Autres poissons).	Икра шипова. (Caviar d'aspicéon).	Икра жерехова. (Caviar d'euryphos tomus).	Прочая икра. (Caviar d'autres poissons).		Валыгъ. (Valyga).	Вязига. (Viaziga).	Кюкк. (Kouk).
1910 г.															
Аральское море. Мер d'Aral.	1.440	960	2.855	18.015	7.825	21.915	19.645	84.700	14,5	85	6.227	—	4	4	191.455
Рѣка Аму-Дарья. Fl. Amou-Daria.	76	15.360	1.820	9.810	1.225	3.445	11.225	137	0,5	21	—	—	0,1	0,1	88.000
Озера Аму-Дарьинскаго отд. Lacs du distr. Amou-Daria.	—	450	800	1.120	450	2.100	3.200	800	—	—	—	—	—	—	15.618
Всего. Total	1.516	17.420	5.085	28.745	9.325	26.760	33.131	35.137	15	106	6.237	—	4,1	4,1	290.074
1911 г.															
Аральское море. Мер d'Aral.	1.140	2.280	9.545	11.818	80.380	92.585	84.842	61.980	10	354	13.874	—	2	2	485.788
Рѣка Аму-Дарья. Fl. Amou-Daria.	393	14.892	2.085	12.870	2.361	6.025	19.481	803	4	47	—	40	1	1	108.362
Озера Аму-Дарьинскаго отд. Lacs du distr. Amou-Daria.	20	50	—	800	1.100	400	5.400	200	—	—	—	—	—	—	16.350
Всего. Total	1.553	17.142	11.630	23.988	33.841	99.010	59.173	62.982	14	401	13.711	40	3	3	597.670
1912 г.															
Аральское море. Мер d'Aral.	1.205	1.928	16.886	37.574	31.500	101.768	119.828	77.655	2,5	788	7.942	—	2	2	811.188
Рѣка Аму-Дарья. Fl. Amou-Daria.	191	17.940	2.680	15.000	3.490	8.020	53.078	860	2	97	—	6	0,4	0,4	159.682
Озера Аму-Дарьинскаго отд. Lacs du distr. Amou-Daria.	30	50	—	500	1.400	800	4.000	200	—	—	—	—	—	—	14.116
Всего. Total	1.426	18.722	19.576	53.888	34.833	110.828	155.455	78.415	4,5	885	7.942	6	2,4	2,4	984.886
1913 г.															
Аральское море. Мер d'Aral.	984	1.634	9.087	80.812	32.025	233.318	192.225	100.688	19,5	211	16.911	—	2,2	2,2	1.005.446
Рѣка Аму-Дарья. Fl. Amou-Daria.	140	17.150	3.005	15.770	8.100	8.100	85.800	580	0,3	100	—	—	0,4	0,4	197.845
Озера Аму-Дарьинскаго отд. Lacs du distr. Amou-Daria.	10	50	100	300	1.300	400	8.000	200	—	—	—	—	—	—	11.245
Всего. Total	1.084	18.734	12.192	46.882	35.225	251.918	231.055	101.413	19,8	311	16.911	—	2,6	2,6	1.217.536

VI. 21а. Рыбный промысел в водах территории Сибирского казачьего войска.

По данным Войскового Правления Сибирского казачьего войска.

Pêcheries dans les eaux du territoire des cosaques de la Sibérie.

D'après les renseignements fournis par l'administration de ce territoire.

Название рыбъ и рыбныхъ продуктовъ. Dénomination des espèces de poissons et de leurs produits.	1910	1911	1912
	П у д ы. P o u n d s.		
Красная рыба 1). Poissons „rouges“ (esturgeons)	1.742	1.918	1.337
Бѣлая „ 2). Autres poissons divers (blancs).	101.307	187.108	70.145
Икра красной рыбы. Caviar d'esturgeon	43	32,5	59
Икра бѣлой рыбы, вязига, клей, жиръ. Caviar d'autres poissons, viasiga, colle et huile poisson	805	505	421
	Р у б л и. R o u b l e s.		
Общая цѣнность. Valeur totale	373.347	315.763	370.010

1) Ловятся: осетръ—*Acipenser Baeri* и стерлядь—*Acip. ruthenus* въ озертъ Зайсанъ и р. Иртышъ. Онъ не trouve dans le lac Zaïssan en dans l'Irtich que deux variétés d'esturgeons: *acipenser Baeri* et *acip. ruthenus*.

2) Ловятся въ рѣкахъ: Variétés des poissons pêchés dans les fleuves: нельма — *Stenodus (Lucirottrta) nelma*, таймень—*Salmo fluviatilis*, налимъ—*Lota vulgaris*, щука—*Esox lucius*, окунь—*Perca fluviatilis*, чебакъ, лещъ—*Squalius leuciscus (Abramis brama) Sq. Mehém* и язь—*Idus melanotus*. Въ степныхъ озерахъ ловятся преимущественно: Dans les lacs des steppes les variétés principales sont: карасъ—*Carassius vulgaris*, линь—*Tinca vulgaris*, щука—*Esox lucius*, окунь—*Perca fluviatilis* и чебакъ (=плотва)—*Leuciscus rutilus*. Предметомъ лова служатъ въ р. Чу также: Он pêche encore dans le Tchou les espèces suivantes: сомъ—*Silurus glanis*, сазанъ—*Cyrpinus carpio*, судакъ—*Lucioperca sandra*, жерехъ—*Aspius erythrostomus* и маринка—*Schizothorax (species)*.

VI. 21а¹. Рыболовство въ Акмолинской области въ 1913 г.

По даннымъ Областного Статистическаго Комитета.

Pêcheries dans la prov. d'Akmolinsk en 1913.

D'après les données fournies par l'administration de la prov. mentionnée.

У ѣ з д ы. Districts.	Поймано рыбъ (въ пудахъ). Poissons obtenus (en pouds).	Общая стоимость (въ рубляхъ). Valeur totale (en roubles).
Омскій. Omsk	18.822	112.932
Петропавловскій. Petropavlovsk	155.024	775.120
Коччетавскій. Kokchetavsk	24.010	96.040
Атбасарскій. Athassarsk	16.299	65.196
Акмолинскій. Akmolinsk	17.201	51.608
Всего. Total	231.356	1.100.891

VI. 21б. Рыбный промысел на озерѣ Зайсанъ въ 1911 и 1912 г.г.

По даннымъ Войскового Наказного Атамана Сибирскаго казачьяго войска.

Pêcheries dans le lac Zaïssan en 1911 et 1912.

D'après les renseignements fournis par l'administration des cosaques de la Sibérie.

Годы. Années.	Нельма. Lucio-trutta. (Stenodus nelma.		Щука. Esox lucius.		Окунь. Perca fluviatilis.		Язь. Idus melanotus.		Карась. Carassius vulgaris.		Линь. Tinca vulgaris.		Красная рыба. Poissons «rouges» (esturgeons).		Жирь. Huile de poissons.		Икра щулья. Caviar de esox lucius.		Общая стоимость. Valeur totale.
	Штуки. Pièces.	Пудовъ. Pouds.	Штуки. Pièces.	Пудовъ. Pouds.	Штуки. Pièces.	Пудовъ. Pouds.	Штуки. Pièces.	Пудовъ. Pouds.	Штуки. Pièces.	Пудовъ. Pouds.	Штуки. Pièces.	Пудовъ. Pouds.	Штуки. Pièces.	Пудовъ. Pouds.	Пудовъ. Pouds.				
1911	2.424	802	108.052	7.568	897.750	9.081	33.869	680	1.530	25	14.095	401	80	19	282	379	—		
1912	—	580	28.374 пуд.										—	19	247	132 1)	42.430		

1) Всякая (кромя красной). Caviar de différents poissons celui d'esturgeon excepté.

VI. 21в. Рыбный промысел въ предѣлахъ Семипалатинской области.

По даннымъ Областного Статистическаго Комитета.

Pêcheries dans les limites de la province Sémipalatinsk.

D'après les renseignements du Comité de Statistique de la province Sémipalatinsk.

Годы. Années.	Добыто рыбы. Poissons obtenus.								Всего. Total.	
	Русскими. Par les russes.				Киргизами. Par les kirghiz.					
	Бѣлой. Blancs.		Красной. Rouges.		Бѣлой. Blancs.		Красной. Rouges.		Пудовъ. Pouds.	На сумму. Montant en roubles.
	Пудовъ. Pouds.	На сумму. Montant en roubles.	Пудовъ. Pouds.	На сумму. Montant en roubles.	Пудовъ. Pouds.	На сумму. Montant en roubles.	Пудовъ. Pouds.	На сумму. Montant en roubles.		
1910	74.325	126.137	1.214	11.808	36.801	33.939	651	5.728	112.991	177.712
1911	48.147	78.987	1.131	8.966	3.809	5.870	206	2.033	53.293	95.856
1912	48.978	84.294	1.200	12.492	7.946	11.443	210	2.130	58.334	110.419

VI. 22. Рыбный промысел в пределах Тобольской губернии в 1912 г.
а) Данные по уездам.

По данным Губернского Статистического Комитета.

Pêcheries dans les limites du gov. Tobolsk en 1912.

a) Données pour les districts.

D'après les données du Comité de Statistique local.

Название рыбъ. Dénomination des espèces de poissons.	У ъ з д ы. D i s t r i c t s.																			
	Тобольск. Tobolsk.		Веревский. Béresov.		Ишимский. Ichim.		Курганский. Kourgane.		Сургутский. Sourgouté.		Тарский. Tara.		Туринский. Turinsk.		Тюкалинский. Toukalinsk.		Тюменский. Toumaev.		Ялуторовский. Ialoutorovsk.	
	Рубл. Rbles.	Пуд. Pouds.	Рубл. Rbles.	Пуд. Pouds.	Рубл. Rbles.	Пуд. Pouds.	Рубл. Rbles.	Пуд. Pouds.	Рубл. Rbles.	Пуд. Pouds.	Рубл. Rbles.	Пуд. Pouds.	Рубл. Rbles.	Пуд. Pouds.	Рубл. Rbles.	Пуд. Pouds.	Рубл. Rbles.	Пуд. Pouds.	Рубл. Rbles.	Пуд. Pouds.
Осетръ. Ac. gildensstädtii	2,127	23,019	4,412	26,814	—	—	—	—	810	3,140	22	342	—	—	—	—	—	—	—	—
Серебрякъ. Ac. ruthenus	5,584	37,839	—	—	—	—	—	—	160	810	195	1,897	—	—	—	—	—	—	—	—
Нельма. Lucioftratta (Stenodus) polina	2,557	14,223	3,838	20,162	35	600	—	—	920	6,402	144	1,000	139	1,200	75	712	213	687	—	—
Муксуны. Coregonus muksun	1,800	10,800	89,494	155,529	—	—	—	—	695	4,735	—	—	—	—	—	—	—	—	—	—
Нелюкочукъ. Cor. n.	140	420	44,766	47,704	—	—	—	—	428	1,874	—	—	—	—	—	—	—	—	—	—
Сырокъ. Coregonus pelet	—	—	150	500	—	—	—	—	—	—	—	—	—	—	—	—	—	—	—	—
Щукоръ (чирь). Cor. nasus	—	—	41,210	61,890	—	—	—	—	—	—	—	—	—	—	—	—	—	—	—	—
Палъмякъ. Cor. pishian	—	—	85,077	84,184	—	—	—	—	—	—	—	—	—	—	—	—	—	—	—	—
Коревонъ. Cor. muksun	—	—	24,400	25,000	—	—	—	—	—	—	—	—	—	—	—	—	—	—	—	—
Сольдо. Clupea kessleri	5,934	18,716	10,685	14,172	261	864	500	2,000	24,644	45,192	1,516	3,944	3,996	10,178	75	297	1,761	5,480	907	2,865
Шуча. Ezoх lucius	2,585	7,800	7,831	8,174	51	264	—	—	8,904	22,080	253	749	1,484	4,316	43	805	848	1,207	43	172
Язь. Idus melanotus	2,201	4,722	22,660	22,875	168	660	—	—	5,240	7,910	390	1,187	91	292	100	444	899	1,202	341	1,366
Налымъ. Lota vulgaris	—	—	—	—	—	—	—	—	—	—	—	—	—	—	—	—	—	—	—	—
Карась. Carassius vulgaris	3,445	5,417	100	180	5,231	10,464	3,500	10,150	1,255	2,637	1,588	3,142	1,701	3,935	576	1,048	7,851	3,010	895	2,224
Ершъ. Acetina cornua	722	801	150	200	1,047	1,117	—	—	280	435	180	257	988	1,555	10	32	431	916	819	1,715
Чебакъ (плогма). Leuciscus tutulus	6,423	7,280	16,400	16,680	601	1,177	—	—	13,285	18,777	14,010	14,802	2,476	2,358	81	189	2,674	3,083	813	2,400
Окунь. Perca fluviatilis	2,849	4,125	950	1,400	3,349	3,721	820	1,640	3,064	4,188	831	1,226	1,827	3,665	42	111	2,564	5,312	568	1,206
Таймень. Salvelinus taimen	—	—	10	30	—	—	—	—	—	—	—	—	—	—	—	—	—	—	—	—
Итого. Total	36,373	130,167	273,123	579,112	10,789	18,867	4,620	13,790	59,185	118,170	19,161	27,946	12,622	27,999	1,086	3,726	15,836	21,171	4,186	11,863

VI. 22. Рыбный промысел в предьялах Тобольской губ. в 1914 г.

б) Общие итоги по губернии.

Pêcheries dans les limites du gouv. Tobolsk en 1914.

б) Total pour le gouvernement.

Название рыбъ и рыбныхъ продуктовъ. Dénomination des espèces de poissons et de leurs produits.	Пуды. Pouds.	Название рыбъ и рыбныхъ продуктовъ. Dénomination des espèces de poissons et de leurs produits.	Пуды. Pouds.
Стерлядь. <i>Acipenser ruthenus</i>	2.777	Таймень. <i>Salmo fluviatilis (salvelinus taimen)</i>	10
Осетръ. » <i>guldénstättii</i>	5.941	Сельдь. <i>Clupea harengus</i>	34.749
Нельма. <i>Lucioperca (Stenodus) nelma</i>	8.885	Щука. <i>Esox lucius</i>	95.239
Муксунъ. <i>Coregonus muksun</i>	60.913	Язъ. <i>Idus melanotus (Leuciscus idus)</i>	29.559
Недомоксунокъ (мелкій). <i>Cor. m.</i>	50.262	Карась. <i>Carassius vulgaris</i>	20.136
Сирокъ. <i>Coregonus pelet</i>	45.684	Ершъ. <i>Acerina cernua</i>	3.861
Шокуръ (чиръ). » <i>nasus</i>	70	Чебакъ (лема). <i>Abramis brama</i>	76.411
Пыжьянъ. » <i>pidchian</i>	40.200	Окунь. <i>Perca fluviatilis</i>	12.751
Колезень. » <i>muksun</i>	50.017	Налимъ. <i>Lota vulgaris</i>	35.373

VI. 23. Рыбный промысел в р. Енисей съ притоками, в предьялах Енисейской губ. 1)

По даннымъ Енисейскаго Губернатора.

Pêcheries dans le fleuve Iénisseï et ses affluents, dans les limites du gouvernement Iénisseï

D'après les renseignements fournis par l'administration du gouvernement Iénisseï.

Название мѣстностей. Dénomination des localités.	1908		1909		1910		1911		1912		1913	
	Пуды. Pouds.	Рубли. Roubles.	Пуды. Pouds.	Рубли. Roubles.	Пуды. Pouds.	Рубли. Roubles.	Пуды. Pouds.	Рубли. Roubles.	Пуды. Pouds.	Рубли. Roubles.	Пуды. Pouds.	Рубли. Roubles.
Ачинскій уѣздъ. District Atchinsk	4.576	7.776	5.291	9.456	4.810	10.218	2.810	5.128	8.830	7.319	—	—
Канскій » » Kansk .	4.230	12.320	3.436	9.883	3.121	11.083	3.938	18.067	4.285	20.323	—	—
Красноярскій у. Distr. Krasnoïarsk	1.700	4.801	1.652	4.761	1.516	4.944	1.211	4.708	1.173	4.557	—	—
Енисейскій » » Iénisseïsk .	5.137	11.247	4.584	12.213	14.440	46.189	14.034	49.024	19.665	57.680	—	—
Минусинскій » » Minoussinsk	4.891	15.717	4.652	13.730	4.415	11.718	5.025	14.391	3.119	10.343	—	—
Усинскій погр. окр. Arrond. Oussinsk	3.105	9.315	2.844	10.238	1.809	6.332	2.340	8.860	9.722	23.652	—	—
Туруханскій край. Arrond. Touroukansk	54.600	101.340	52.480	131.420	57.325	119.045	51.511	104.355	27.720	56.960	20.390	104.762
Итого. Total	78.239	162.516	74.939	191.701	87.936	209.524	80.769	203.634	69.464	166.783	—	—

1) Ловятся тѣ же виды, что и в р. Обь, см. таблицу № 22. Les variétés des poissons pêchées dans ce bassin sont les mêmes que celles de l'Ob (v. tableau № 22).

VI. 24. Рыбный промысел в притокахъ рѣкъ Енисея и Лены, в предьялахъ Иркутской губернии.

По даннымъ мѣстнаго Губернатора.

Pêcheries dans les affluents des rivières Iénisseï et Léna, dans les limites du gouvernement Irkoutsk.

D'après les renseignements fournis par l'administration du gouvernement Irkoutsk.

Название товаровъ. Dénomination des espèces de poissons et de leurs produits.	1906	1907	1908	1909
Разная рыба. Poissons divers	20.804	16.519	52.431	54.112
Общая стоимость. Valeur totale	49.569	40.131	105.286	202.402

VI. 25. Рыбный промыселъ въ озерѣ Байкалѣ и впадающихъ въ него рѣкахъ.

I. По прибрежью Забайкальской области, въ предѣлахъ Селенгинскаго (а) и Баргузинскаго (б) у.у. за 1909—1913 г.г.

По даннымъ Военнаго Губернатора Забайкальской области.

Pêcheries dans le lac Baïcal et les fleuves de ce bassin.

Sur les côtes de la Transbaikalie, dans les limites des districts de Sélinguinsk (a) et de Bargoussine (b) (1909—1913).

D'après les renseignements fournis par l'administration de cette province.

Сорта рыбъ. Espèces de poissons.	Годы. Années.	Штукъ. Pièces.	Бочки. Barils.	Пудовъ. Pouds.	Рубли. Roubles.	
Омуль. <i>Coregonus migratorius</i> (omul)	1909	459,290	—	—	36,793	
						1910
	1911	991,040	1,633	—	77,149	
						1912
	1913	—	894	—	45,660	
						1909
	1910	—	—	—	42,377	
						1911
	1912	—	—	—	—	
						1913
	Осетръ. <i>Acipenser baeri</i>	1909	—	—	190	
						1910
1911		—	80	—	180	
						1912
1913		—	623	—	1,132	
						1909
1910		—	—	—	420	
						1911
1912		—	70	—	—	
						1913
Прочая рыба ²⁾ . Autres poissons		1909	—	—	11,746	
						1910
	1911	—	—	—	52,395	
						1912
	1913	—	—	18,772	31,176	
						1909
	1910	—	—	—	39,223	
						1911
	1912	—	—	—	18,365	
						1913
	Икра омуля. <i>Caviar du corégone migrat (omul)</i>	1909	—	—	24	
						1910
1911		—	—	—	1,322	
						1912
1913		—	—	—	6,925	
						1909
1910		—	—	—	—	
						1911
1912		—	—	—	—	
						1913

II. По прибрежью Иркутской губернии ¹⁾.

По даннымъ мѣстнаго Губернатора.

Sur les côtes du gouvernement Irkoutsk.

D'après les renseignements fournis par l'administration du gouvernement Irkoutsk.

Сорта рыбъ. Espèces de poissons.	1903	1904	1905	1906—7	1908 ³⁾
Разная рыба ²⁾ . Poissons divers	17,495	—	13,996	Свѣдѣній нѣтъ.	565
Общая стоимость. Valeur totale	28,138	—	31,170	Les renseignements font défaut.	17,690

¹⁾ А именно въ Иркутскомъ и Верхнеколымскомъ уѣздахъ. А savoir: les districts Irkoutsk et Verkholensk.

²⁾ Главныя промысловыя рыбы—омуль. *Coregonus migratorius* и хайростъ. *Thymallus arcticus baicalensis*. Кроме того ловятся (en outre): осетръ = *Acipenser baeri*, таймень—*Salmo fluviatilis* (*Salvelinus taimen*), ленокъ—*Brachymystax lenok* (seu *coregonoides*), сибь—*Coregonus polcui*, красная рыба—*Salmo erythrinus*, налимъ—*Lota vulgaris*, щука — *Esox lucius*, окунь—*Perca fluviatilis*, сорога (плотва) — *Leuciscus rutilus*, язь — *Idus melanotus*, карась — *Carassius vulgaris* и друг. Les principales espèces ayant une importance industrielle sont le *coregonus migratorius* et le *thymallus arcticus baicalensis*.

³⁾ Промыселъ въ проливѣ оз. Байкала (въ Маломъ морѣ) Верхнеколымскаго у. Кроме того, наловлено было 750 бочекъ (700—800 шт. въ каждой: вѣсъ бочки 15—18 пуд.) омуля на сумму 15,380 руб., включенную въ общій подсчетъ. Изъ общей суммы, вырученной отъ продажи рыбы, падаетъ на забайкальскихъ сѣтовщиковъ около 3,000 рублей. Les pêches dans le détroit du lac Baïcal (dans la petite mer), district Verkholensk. En outre, on a pêché 750 barils (700—800 pièces; poids du baril 15—18 pouds) d'omul pour la somme de 15,380 r., incluse dans le chiffre général. De toute la somme tirée de la vente du poisson la part des pêcheurs de la Transbaikalie est de 3,000 roubles.

VI. 26. Рыбный промысел в водах территории Забайкальского казачьего войска¹⁾.

По данным Войскового Правления Забайкальского казачьего войска.

Pêcheries dans les eaux du territoire des cosaques de la Transbaïkalie¹⁾.

D'après les renseignements fournis par l'administration de la province mentionnée.

Название рыбъ и рыбныхъ продуктовъ. Dénomination des espèces de poissons et de leurs produits.	1907	1908	1909	1910
	П у д ы. Р о у д с.			
Красная рыба ²⁾ . Poissons «rouges»	89	118	384	134
Бѣлая рыба ²⁾ Poissons «blancs»	8.776	5.615	6.686	24.888
Икра красной рыбы. Caviar des poissons «rouges»	1	—	4	2
Икра бѣлой рыбы, вязига, клей. Caviar des poissons «blancs», «viasiga», colle	68	42	28	162
	Р у б л ь. R o u b l e s.			
Общая цѣнность. Valeur totale.	30.286	25.334	25.515	44.911

¹⁾ Главнымъ образомъ въ бассейнѣ рѣкъ Селенги, Баргузина и Ангары. Principalement dans le bassin des rivières Sélenga, Bargoussine et Angara.

²⁾ Ловятся: Variétés des poissons «rouges» de ce bassin: осетръ—Acipenser Baeri, Ac. Schrenki, стерлядь—Ac. ruthenus; таймень—Salmo fluviatilis, ленокъ—Brachymystax lenok (с. coregonoides), омуль—Coregonus migratorius.

³⁾ Ловятся: Variétés des poissons «blancs» du bassin: окунь — Perca fluviatilis, налимъ — Lota vulgaris, карась—Carassius vulgaris, сорoga (плотва) — Leuciscus rutilus, сазанъ — Cyprinus carpio, лизь — Tinca vulgaris, красноперъ—Pseudaspis leptocephalus, харуись—Thymallus (sp.), щука—Esox lucius, Es. reicherti, сомъ—Silurus asotus.

VI. 27. Рыбный промыселъ въ р. Ленѣ съ притоками: Янѣ, Индигирѣ, Колымѣ, Омолонѣ и Ясачной, въ предѣлахъ Якутской области.

По даннымъ Якутскаго Губернатора.

Pêcheries dans la rivière Léna et ses affluents et dans les rivières: Iana, Indiguirka, Kolum Omolone et Iassatchnaïa, dans les limites du territoire de Yakoutsk.

D'après les renseignements fournis par l'administration du territoire de Yakoutsk.

Районы рыбной ловли. Régions de la pêche.	Годы. Années.	Добыто въ пудахъ. Объе м е п о u d s.			Стоимость добычи (въ рубляхъ). Valeur des produits de la pêche (en roubles).
		Рыбы. Poissons divers.	Икры. Caviar.	Клея. Colle.	
Якутскій округъ. Arrond. de Yakoutsk.	1908	14.024	—	—	24.088
	1909	10.145	—	—	14.657
	1910	7.182	—	—	15.085
	1911	16.093	—	2,8	37.626
	1912	9.241	—	—	21.955
Верхоянскій округъ. Arrond de Verkhofiansk	1908	25.080	—	—	28.305
	1909	23.095	—	—	28.844
	1910	25.360	—	—	28.975
	1911	35.197	—	—	63.492
	1912	32.364	—	—	55.019
Олекминскій " " d'Olekminsk	1908	1.403	—	—	5.059
	1909	1.542	—	—	5.466
	1910	1.591	—	—	6.244
	1911	1.027	4	3,3	3.750
	1912	1.078	—	—	4.500
Вилюйскій " " de Viluisk	1908	4.295	—	—	6.918
	1909	2.975	—	—	5.670
	1910	5.838	—	—	11.300
	1911	4.439	—	—	9.639
	1912	5.014	—	—	10.680
Колымскій " " de Kolum	1910	19.318	—	—	20.229
	1911	25.562	489	—	1) 34.312
	1912	22.940	—	—	32.116
По всей области. Total	1911	—	—	—	149.259
	1912	—	—	—	124.270

¹⁾ Въ эту сумму не вошла стоимость 70.320 сельдей, 480 нельмъ, 7.200 муксуновъ. La valeur de 70.320 Clupea harengus, 480 Stenodus nelma et 7.200 Coregonus mukson n'est pas comprise dans ce chiffre.

VI. 28. Рыболовство въ р. Амурѣ отъ слиянія р.р. Шилки и Аргуни внизъ до устья р. Усури.
По отчетамъ Наказного Атамана Амурскаго казачьяго войска.

Pêcheries dans le fleuve Amour à partir du confluent des rivières Schilka et Argounes,
en descendant le fleuve jusqu' à l'embouchure de l'Oussouri.

D'après les renseignements fournis par l'administration du territoire des cosaques de l'Amour.

Название рыбъ и рыбныхъ продуктовъ. Dénomination des espèces de poissons et de leurs produits.	1908	1909	1910	1911	1912
	П у д ы. Р о и д ы.				
Кета и горбуша ¹⁾ <i>Oncorhynchus keta</i> (<i>Onc. lagocephalus</i>) «gorboucha»	7.061	8.494	17.690	9.342	22.597
Бѣлая рыба ²⁾ . Autres poissons divers («blancs»)	4.837	5.686	11.108	9.937	11.462 ³⁾
Кетовая икра. Caviar du keta	814	508	458	270	699
Икра бѣлой рыбы, вязига, клей, жиръ и проч. Caviar autre que celui d'esturgeon, viasiga, colle, huile etc.	126	113	113	80,5	56
Общая цѣнность. Valeur totale	44.400	50.285	72.847	41.789	99.744
	Р у б л и. Р о и б л е с.				

¹⁾ Мѣстное населеніе кету и горбушу причисляетъ къ «красной» рыбѣ, островныхъ же къ «бѣлой» рыбѣ. Les indigènes classent l'*Oncorhynchus keta* et la gorboucha avec les poissons «rouges», et les esturgeons avec les poissons «blancs».

²⁾ Ловятся: Variétés principales: осетръ—*Acipenser schrenkii* и калуга—*Ac. dauricus* (*Ac. orientalis*), муксунъ—*Coregonus* (зр.) таймень—*Salmo fluviatilis*, ленокъ, цекучъ—*Brachymystax lenok* (seu *coregonoides*), сигъ—*Coregonus shadary*, сомъ—*Silurus asotus*, налима—*Lota vulgaris*, щука—*Esox Reicherti*, сазанъ—*Syrprinus carpio*, карась—*Carassius vulgaris*, лещъ (= амурскій лещъ)—*Parabramis rekinensis*, Par. terminalis, краснопёръ—*Pseudaspius leptocerphalus*, плотва (=язь)—*Idus Waleckii*, колюшъ (= усачъ)—*Barbus labeo*.

³⁾ Въ томъ числѣ, у compris: осетра и калуги 1 671 пудъ.

VI. 29. Рыболовство на р.р. Усури и Сунгари и въ озерѣ Ханка.

По даннымъ Наказного Атамана усурійскаго казачьяго войска.

Pêcheries des rivières Oussouri et Soungari et du lac Khanka.

D'après les renseignements fournis par l'administration du territoire des cosaques de l'Oussouri.

Название рыбъ и рыбныхъ продуктовъ. Dénomination des espèces de poissons et de leurs produits.	1909	1910 ³⁾	1911	1912	1913
	П у д ы. Р о и д ы.				
Красная рыба ¹⁾ . Poissons «rouges» (esturgeons)	102.392	222.903	90.784	171.879 ⁴⁾	105.578
Бѣлая рыба ²⁾ Autres poissons divers («blancs»)	11.226	4.049	21.393	9.863	18.402
Сельдь въ бочкахъ. Harengs (en barils)	—	3.000	—	—	—
Икра красной рыбы ³⁾ Caviar des poissons «rouges»	6.068	9.086	6.119	7.288	4.574
Икра бѣлой рыбы. Caviar des poissons «blancs»	20	18	—	—	—
Общая цѣнность. Valeur totale	107.829	147.063	123.069	207.479	187.578
	Р у б л и. Р о и б л е с.				

¹⁾ Ловятся: Principales espèces de poissons pêchés: осетръ—*Acipenser Schrenkii*, бѣлуга—*Ac. huso*, севрюга—*Ac. stellatus*, калуга—*Ac. dauricus* (*Ac. orientalis*). Оуда же относится кета (*Oncorhynchus keta*), которую казаки причисляютъ къ красной рыбѣ.

²⁾ Сомъ—*Silurus asotus*, щука—*Esox Reicherti*, сазанъ—*Syrprinus carpio*, лещъ—(=амурскій лещъ)—*Parabramis rekinensis*, *Parabr. terminalis*, краснопёръ—*Pseudaspius leptocerphalus*, карась—*Carassius vulgaris*, таймень—*Salmo fluviatilis* (*Salvelinus taimen*), ленокъ—*Brachymystax lenok* (s. *coregonoides*), плотва (=язь)—*Idus Waleckii*, сигъ—*Coregonus ussuriensis*, кета—*Oncorhynchus keta* (*Onc. lagocephalus*).

³⁾ Главнымъ образомъ въ округахъ: Гленовскомъ, Бикинскомъ и Донскомъ. Principalement dans les arrond: Glénovskii, Bikiensk et Donetsk.

⁴⁾ Въ томъ числѣ кеты 171 тыс. пуд. У compris keta 171.000 pouds.

⁵⁾ Главнымъ образомъ кетовой икры. Caviar de keta principalement.

VI. 30а. Рыбный промысел Приморской области.

По свѣдѣніямъ Приморскаго Областнаго Комитета.

Pêcheries de la pr. Maritime.

D'après les renseignements fournis par le Comité de la pr. Maritime.

Районы рыболовства. Régions de la pêche.	Общий уловъ въ тысячахъ штукъ. Pêche totale en milliers de pièces.				Изъ общаго улова было продано на рынкахъ: Vendu aux marchés.	
	К е т а : Oncothynchus keta (Onc. lagoscephalus).		Горбушн. Oncoth. gor- bouscha. (O. proteus).	Сельдей. Narengs.	Европейск. d'Europe.	Японскія. du Japon.
	лѣтней. d'été.	осенней. d'automne.			Тысячъ пудовъ. Milliers de pouds.	
1907						
Николаевскій. Nicolaevsk	6.522	5.121	1.418	—	350	1.019
Юго-Западный. Sud-Ouest.	—	—	—	—	—	—
Нижне-Амурскій. Du bas Amour.	—	—	—	—	—	—
Хабаровскій. Khabarovsk	—	—	—	—	—	—
1908						
Николаевскій. Nicolaevsk	7.090	5.123	5.247	—	879	1.266
Юго-Западный. Sud-Ouest.	—	—	—	—	—	—
Нижне-Амурскій. Du bas Amour.	—	—	—	—	—	—
Хабаровскій. Khabarovsk	—	—	—	—	—	—
1909						
Николаевскій. Nicolaevsk	13.929	6.871	2.850	—	677	2.468
Юго-Западный. Sud-Ouest.	—	19	587	9.180	3	68
Нижне-Амурскій. Du bas Amour.	—	1.454	—	—	233	—
Хабаровскій. Khabarovsk	—	—	—	—	—	—
1910						
Николаевскій. Nicolaevsk	21.385	9.546	7.701	—	1.000	2.982
Юго-Западный. Sud-Ouest.	—	64	472	35.506	—	125
Нижне-Амурскій. Du bas Amour.	—	2.243	—	—	296	—
Хабаровскій. Khabarovsk	—	75	—	—	18	—

VI. 30б. Рыбный промысел Приморской области въ 1912 г.

По даннымъ Областнаго Статистическаго Комитета.

Pêcheries de la province Maritime en 1912.

D'après les renseignements du Comité Statistique de la province Maritime.

Поймано въ штукахъ. Nombre de pièces pêchées.		Изъ этого количества доселе-выхъ пригото-влено на рынки въ пудахъ (брутто). De ce total préparé pour les marchés (en "pouds").		С е л ь д е й. N a r e n g s .		Поймано въ пудахъ. Pêchés en pouds.										
Кета. Oncothynchus keta (O. lagoscephalus).	Чавыча. O. Tschavyscha.	Горбуша. O. proteus (gorbouscha).	Кижуча. O. kujutchu O. saquinolentis.	Европейск. сѣйдъ. d'Europe.	Японскій. du Japon.	Поймано въ штукахъ. Nombre de pièces pêchées.	Приготовлено пудовъ на рынки. Préparés pour les marchés (en pouds).		Осетровыхъ. Acipenseridae.	Наваги. Gadus naviaga.	Скумбрия (марлин). Scomber scomber.	Корюшн. Osmetus orerianus.	Разной рыбы. Poissons divers.	Шпримсовъ.	Крaboвъ. Brachyura.	Морская чавыча. Uta (P. Utschava).
							Европ.	Япон.								
17.529.459	47	7.957.265	1.317	1.929.558	1.092.533	36.330.500	58.055	1.092.533	17.497	9.228	5.310	5.335	35.273	1.277	2.610	26.145

VI. 31. Добыча котиковъ, морскихъ бобровъ и песцовъ на островахъ Командорскихъ.

Chasse aux phoques à fourrure, aux castors de mer et aux renards bleux (isatis) sur les îles du Commandeur.

Название животныхъ. Dénomination des animaux.	1907	1908	1909	1910	1911
	Ш т у к и . P i ß c e s .				
Морской котикъ. Aroctoscephalus ursinus	5.827	3.146	5.811	3.340	738
Морской бобръ. Emydrids lutris	178	114	93	90	46
Песецъ голубой и бѣлый. Vulpes lagopus	424	1.756	844	1.618	211

VI. 32а. Промыслы въ водахъ Приамурскаго

По даннымъ Депар

Pêcheries dans les eaux des régions

D'après les renseignements

I. Въ морскихъ водахъ, въ которыхъ ловятъ

Dans les eaux des mers, dans lesquelles pêchent les russes

Название районовъ. Dénomination des régions.	Годы. Années.	Кеты.	Горбуши.	Нерки.	Кижуча.	Чавычи.
		Oncorhynchus lagocephalus (keta).	Oncorh. protens (gorboucha).	Oncorh. nerka.	Oncorh. Kujutchu. Onc. sanguinolentus.	Oncorh. Tshavut-scha.
		Ш т у к ъ . П і ё с е с .				
Юго-Западный. Sud-Onest.	1910 ¹⁾	—	—	—	—	—
	1911	84.160	726.565	—	—	—
	1912 ²⁾	31.104	825.400	—	—	—
	1913	36.750	444.981	—	1.915	—
	1914	43.505	167.628	—	—	—
Сахалинскій Prov. Sakhaline	1910	44.480	380.362	—	—	—
	1911	30.598	286.445	—	—	—
	1912	15.898	125.670	—	—	—
	1913	38.274	183.568	—	—	—
	1914	—	166.980	—	—	—
Охотскій. Okhotsk	1910	80.381	—	—	—	—
	1911	641.077	—	—	37.790	—
	1912	729.738	16.500	8.861	—	—
	1913	679.948	204.014	—	—	—
	1914	386.263	1.179.983	—	—	—
Западно-Камчатскій. Kamtschatka Occidentale	1910	7.111.911	3.312.740	1.297.695	615.120	3.590
	1911	2.790.000	39.120.000	1.528.000	328.000	5.421
	1912	2.558.209	17.048.418	819.309	74.488	6.642
	1913	4.094.519	25.501.447	1.294.623	68.276	5.311
	1914	3.898.003	58.063.095	—	91.120	1.959
Восточно-Камчатскій. Kamtschatka Orientale	1910	2.360.567	1.587.602	650.139	—	11.391
	1911	3.084.874	1.626.841	749.369	217.928	7.818
	1912	3.413.800	497.100	745.850	248.990	28.681
	1913	6.464.227	2.823.997	399.207	96.043	30.167
	1914	5.610.064	295.854	—	103.109	18.566
Итого. Total.	1910	9.647.639	5.671.704	1.947.834	615.120	15.981
	1911	6.890.709	41.759.851	2.277.869	583.718	13.239
	1912	6.748.749	18.013.088	1.573.520	328.478	35.323
	1913	11.813.718	28.958.007	1.693.830	168.284	35.478
	1914 ¹⁰⁾	10.343.493	54.875.350	—	194.289	20.525

¹⁾ Кроме того морской капусты—Ulve (F. Ulvaceae) 112.360 пуд. En outre d'ulve (F. Ulvaceae) 112.360 pounds. ²⁾ Краббонъ рѣгонъ de Nicolaevsk ёкревищес, homards etc. 75.000 pounds. ³⁾ Сюда не вошли 116 тыс. пуд. лососевыхъ и 128 тыс. пуд. тунка сего сѣледоннаго. Y compris 51 mill. de pouds d'ongrais de harengs. ⁴⁾ Въ общую сумму включено количество тунковъ рѣбонъ, притомъ rend le nombre de pouds de poissons apprêtés en outre dans les régions: de Nicolaevsk—1.186 mill. de Marijnsk—219 mill. et de 2.123 тыс. пуд. Cette somme comprend 2.123 mill. de pouds de poissons apprêtés dans la région de Nicolaevsk. ⁵⁾ Кроме того крабъ прѣпаратѣ dans la région de Nicolaevsk et 2,8 mill. de pouds dans celle de Marijnsk. ⁶⁾ Кроме того морской капусты 11.145 пуд.

Генераль-Губернаторства въ 1910—1914 г.г.

таменга Земледѣлія.

de l'Extrême Orient en 1910—1914.

du Département d'Agriculture.

какъ русскіе, такъ и японцы по конвенціи 1907 г.

ainsi que les japonais en vertu de la convention de 1907.

Изъ лососе- выхъ приго- товлено на японскій рынокъ. Salmonides préparés pour les marchés japonais.	Сельдей (Clupea). Harengs.	Приготовлено сельдей на японскій рынокъ. Harengs préparés pour les marchés japonais.	Скумбрия (макрелл). Scomber scomber.	Разной рыбы. Poissons divers.	Раковъ, омаровъ и друг. ракообразн. Ecrevisses, homards etc.	Изъ рыбы, пойманной въ водахъ мор- скихъ (I) и рѣчныхъ (II), приготовлено въ продажу. Des poissons pêchés dans les mers et les fleuves, apprêtés pour la vente.					
						Рыбы. Poissons.		Икры. Caviar.			
						Русскій способъ. A la russe.	Японскій способъ. A la japonaise.				
Пудовъ. Pounds.	Штукъ. Pièces.	Пудовъ. Pounds.	Штукъ. Pièces.	Пудовъ. Pounds.	Въ тысячахъ пудовъ. En milliers de pouds.						
—	—	—	19.272	8.295	{ 12.900 п. 140.000 ш. *) 85.000 п. *)	63 *)	179 *)	0,7			
52.698	32.800.000	121.960	—	—					—	—	—
24.589	27.950.000	111.425	67.200	4.581	109.800 ш. *)	—	—	0,7			
32.279	25.070.600	83.308	—	—	—	—	—	—			
20.454	31.481.048	120.446	15.898	22.263	—	—	—	—			
32.168	7.950.000	28.938	—	—	—	}	4	75			
21.091	12.640.000	50.735	—	—	—				—	—	3
9.623	14.036.275	51.041	—	—	—				5	12	1
16.680	4.482.500	16.442	—	—	—				—	—	—
9.851	4.344.450	16.798	—	—	—				—	—	—
12.000	—	—	—	—	—	}	25	119			
104.049	—	—	—	—	—				—	—	4
113.528	—	—	—	—	—				14	113	4
116.028	—	—	—	—	—				—	—	—
218.540	—	—	—	—	—				—	—	—
1.429.608	—	—	—	—	—	}	106	2.993			
2.908.410	—	—	—	—	—				—	—	75
1.443.110	—	—	—	—	—				98	1.475	63
2.208.673	50.000	—	—	—	—				—	—	—
3.710.637	84.168	—	—	40	—				—	—	—
523.032	—	—	—	—	—	}	239	719			
689.368	—	—	—	—	—				—	—	25
641.729	—	—	—	—	—				195	697	33
1.152.751	—	—	—	—	—				—	—	—
808.813	795	—	—	—	—				—	—	—
2.033.308	32.950.000	116.938	19.272	8.295	{ 12.900 п. 140.000 ш. *) 85.000 п. *)	1.855,6 *)	6.208 *)	107,7 *)			
3.770.611	45.440.000	172.695	—	—					—	—	—
2.232.529	41.986.275	162.466	67.200	4.581	109.800 ш. *)	812	2.297	101,7			
3.521.351	29.603.100	99.750	—	—	—	—	—	—			
4.770.793	35.809.684	136.244	15.898	22.263	—	—	—	—			

(Brachyura). Crabes (Brachyura). *) Кроме того въ Николаевскомъ районѣ раковъ, омаровъ и друг. 75.000 пуд. En outre dans la
доплато. Non compris 116 mill. de poids de salmonides et 128 mill. de poids d'engrais de harengs. *) Сюда вошли 51 тыс. пуд. тука
сальной тулки въ районѣхъ Николаевскомъ—1.185 тыс., Маринскомъ—219 тыс. и Хабаровскомъ—14,6 тыс. пуд. Cette somme com-
Khabarovsk—14,6 mill. de pouds. *) Въ общую сумму включена рыба, приготовленная въ Николаевскомъ районѣ въ количествѣ
въ Николаевскомъ районѣ приготовлено 86,2 тыс. пуд. и въ Маринскомъ—2,8 тыс. пуд. En outre 63,2 mill. de poids de caviar
устриць 89.800 шт. En outre 11.145 pouds de choux de mer et 89.800 huitres. *) В т. ч. и Николаевскій районъ. У compris reg. Nicolaevsk.

II. Въ водахъ, доступныхъ
Dans les eaux, auxquelles n'ont

Название районовъ. Dénomination des régions.	Годы. Années.	Кеты.	Горбуши.	Нерки.	Клжуча.	Чавычи.	Гольцовъ.
		Oncorhynchus lagocephalus (keta).	Oncorh. proteus. (gorboucha).	Oncorh. nerka.	Oncorh. Kujutchu. Onc. sanguinolentus.	Oncorh. Tshavutyscha.	Salmo alpinus.
Ш т у к ъ . П і е с е с .							
Юго-Западный. Sud-Ouest	1910	13.545	80.868	—	—	—	—
	1911	43.407	301.415	—	—	—	—
	1912	45.738	103.874	—	87	47	—
	1914	48.658	92.474	—	—	—	—
Сахалинскій. Prov. Sakhaline	1910	9.640	46.555	—	—	—	—
	1911	184.870	86.895	—	—	—	—
	1912	45.238	7.628	—	—	—	—
	1914	—	—	—	—	—	—
Николаевскій съ верхнимъ плесомъ Амура до города Хабаровска. Nicolaevsk avec le cours supérieur de l'Amour jusqu'à la ville Khabarovsk	1910	80.980.808	7.701.394	—	—	—	—
	1911	22.551.508	3.856.391	—	—	—	—
	1912	15.997.883	7.527.541	—	—	—	—
	1913	18.262.873	7.468.794	—	—	—	—
1914	14.528.262	7.580.173	—	—	—	—	
Охотскій. Okhotsk	1910	849.658	80.000	20.000	500	—	—
	1911	254.274	—	—	—	—	—
	1912	448.975	98.080	100	8.749	—	—
	1913	555.102	41.252	—	3.198	—	17.085
1914	746.530	294.084	—	411	—	9.372	
Западно-Камчатскій. Kamchatka Occidentale.	1910	624.765	220.417	681.086	74.463	2.809	—
	1911	278.565	1.324.172	689.500	114.393	227	—
	1912	246.897	930.732	430.233	33.174	3.281	71.963
	1913	378.812	1.842.090	226.653	33.195	4.196	99.690
1914	388.816	4.068.023	—	37.232	1.406	21.427	
Восточно-Камчатскій. Kamchatka Orientale.	1910	964.502	38.420	242.431	16.248	1.327	8.895
	1911	1.037.337	201.299	271.307	25.747	699	8.956
	1912	821.018	74.704	389.009	69.644	2.997	3.950
	1913	1.055.045	647.595	460.494	54.780	1.315	18.671
1914	896.996	131.132	—	13.484	2.723	9.899	
Нижне-Амурскій (Маринскій). Bas-Amour (Marijnsk)	1910	2.247.955	—	—	—	—	—
	1911	1.197.231	—	—	—	—	—
	1912	1.151.259	450	—	—	—	—
	1914	522.710	—	—	—	—	—
Хабаровскій. Khabarovsk	1910	406.200	—	—	—	—	—
	1911	611.937	—	—	—	—	—
	1912	308.480	—	—	—	—	—
	1914	—	—	—	—	—	—
Итого. Total	1910	35.547.068	8.162.654	893.467	91.211	4.136	8.895
	1911	28.159.129	5.720.172	960.307	140.140	928	8.956
	1912	19.054.981	8.738.004	869.342	111.604	6.225	75.913
	1913	20.246.332	9.999.731	687.147	91.173	5.511	135.396
	1914	17.082.032	12.215.943	—	172.486	4.126	40.198

лишь русскимъ подданнымъ.

accès que les sujets russes.

Изъ лососевыхъ пригото- влено на рынки: Salmonides préparées pour les marchés.		Сельдей. (Clupea) Harrengs.	Осетровыхъ. Acipense- ridae.	Наваги. Gadus navaga.	Скумбрии (макрели). Scomber scomber.	Корюшки. Osmerus operalanus.	Разной рыбы. Poissons divers.	Крабовъ. Brachyura.	Морской капусты. Ulve (F. Ulvacee).
Европейск. d'Europe.	Японск. du Japon.								
Пудовъ (брутто). Pouids (brut).		Штуки. Pièces.	П у д о в ь. Р о и д с.						
—	—	10.505.977	—	—	—	—	—	—	—
17.860	15.290	7.807.000	—	4.222	796	—	—	12.600	25.500
13.172	—	8.790.500	—	9.228	5.310	5.260	7.675	2.610	26.145
7.698	—	23.989.840	—	36.163	15.398	8.369	21.917	17.000	109.600
711	—	—	—	—	—	—	—	—	—
6.335	—	16.000	—	—	—	2.000	—	—	—
5.518	1.972	—	—	—	—	—	—	—	—
6.496	—	—	—	—	—	—	—	—	—
1.000.000	2.982.084	—	15.989	—	—	—	—	—	—
1.394.223	2.176.219	123.700	12.706	—	—	—	32.108	—	—
1.743.954	1.067.994	150.000	16.411	1.850	—	4.780	20.968	—	—
2.576.687	432.948	—	6.779	—	—	—	33.085	—	—
1.955.607	323.807	—	3.263	—	—	—	16.735	—	—
24.594	45.495	—	—	—	—	—	—	—	—
28.696	14.122	—	—	—	—	—	—	—	—
19.802	60.241	—	—	—	—	—	—	—	—
40.287	56.805	—	—	—	—	—	—	—	—
83.746	45.896	—	—	—	—	—	—	—	—
112.364	111.244	—	—	—	—	—	—	—	—
89.972	125.734	—	—	—	—	—	—	—	—
119.710	50.129	—	—	—	—	—	—	—	—
189.931	50.626	50.000	—	—	—	—	—	—	—
245.923	79.809	—	—	—	—	—	40	—	—
220.376	47.218	—	—	—	—	—	—	—	—
258.216	34.280	25.000	—	—	—	—	—	—	—
135.385	75.579	568.500	—	—	—	75	—	—	—
132.137	185.651	88.740	—	—	—	—	—	—	—
120.852	71.973	795	—	—	—	—	—	—	—
295.517	—	—	4.103	—	—	—	—	—	—
166.673	—	—	3.900	—	—	—	—	—	—
151.024	—	—	4.401	—	—	—	—	—	—
57.429	—	—	5.749	—	—	—	—	—	—
18.000	—	—	3.823	—	—	—	—	—	—
64.789	—	—	2.308	—	—	—	—	—	—
19.747	—	—	1.086	—	—	—	—	—	—
—	—	—	—	—	—	—	6.319	—	—
1.671.562	3.186.041	10.505.977	22.915	—	—	—	—	—	—
2.026.264	2.365.595	7.771.700	18.914	4.222	796	2.000	32.108	12.600	25.500
2.208.892	1.255.915	9.448.000	21.898	11.078	5.310	10.115	28.643	2.610	26.145
2.968.942	674.880	138.740	6.779	—	—	—	33.085	—	—
2.277.751	520.285	28.990.635	9.012	36.163	15.398	8.369	45.011	17.000	109.600

VI. 326. Уловъ рыбы на рыболовныхъ и засольныхъ участкахъ Сахалинскаго района—на западномъ и восточномъ берегахъ о. Сахалина.

По даннымъ, полученнымъ отъ мѣстнаго Губернатора.

Pêcheries dans les districts de la pêche et de la salaison de la région Sakhaline, sur les bords ouest et est de l'île Sakhaline.

D'après les données fournies par l'administration locale.

Годъ. А п р ѣ б ѣ а.	Добыто штукъ. Obtenu de pièces.		
	Кеты. <i>Oncorhynchus keta</i> (<i>Onc. lagcephalus</i>).	Горбуши. <i>Onc. gorbouscha</i> (<i>O. proteus</i>).	Сельдей. <i>Harengs</i> .
1910	54.120	426.317	7.950.000
1911	42.098	514.690	12.840.000
1912	23.186	136.362	14.036.275
1913	238.890	393.568	8.845.000
1914	318.810	477.789	4.254.900

VI. 33. Рыбный промыселъ по прибрежью Балтійскаго моря, въ Чудскомъ озерѣ и въ рѣкахъ, въ предѣлахъ Лифляндской губерніи, въ 1911 году.

По даннымъ Департамента Земледѣлія ¹⁾.

Pêcheries le long des côtes de la mer Baltique, dans le lac Tchoudskoï et les rivières, dans les limites de la Livonie, en 1911.

D'après les données du Département d'Agriculture.

Лосось. <i>Salmo salar.</i>	Сигътокъ. <i>Osmerus eperlanus.</i>	Стремлиньгъ. <i>Clupea harengus</i> , varietas membras.	Килька. <i>Clupea strattus.</i>	Многа. <i>Petromyzon fluviatilis.</i>	Плотва. <i>Leuciscus rutilus</i> , var.	Разная рыба ²⁾ . <i>Poissons divers.</i>	Тюлень. <i>Ph. foetida.</i>	Приготовлено шпротъ. <i>Conserves de sprotts.</i>
П у д ы. Р о у д с.								
2.194	100.000	52.700	9.800	²⁾ 840.000	40	418.981	²⁾ 2.054	⁴⁾ 50.000
Р у б л и. R о у b l e s.								
12.983	250.000	26.347	8.900	14.000	140	498.400	16.468	10.000

¹⁾ Свѣдѣнія не полныя. Données incomplètes.
²⁾ Штукъ. Pièces.
³⁾ Въ томъ числѣ ловятся, у compris: килька—*Clupea strattus*, стремлиньгъ—*Clupea harengus*, var., шука—*Esox lucius*, окунь—*Perca fluviatilis*, ершъ—*Aucstina septua*, плотва—*Leuciscus rutilus*, сигътокъ—*Osmerus eperlanus*, лещъ—*Abramis brama*, налимъ—*Lota vulgaris*, судакъ—*Lucioperca salda*, сигъ—*Coregonus maraena*, Сег. фера и др. виды, угорь—*Anguilla vulgaris*, многа—*Petromyzon planeri*, „доршъ“ (молодая треска)—*Gadus morhua*.
⁴⁾ Коробокъ. Boîtes.

VI. 34. Рыбный промыселъ по прибрежью Финскаго залива, въ Ладожскомъ озерѣ и въ главнѣйшихъ рѣкахъ, въ предѣлахъ Петроградской губерніи, въ 1911 году.

По даннымъ Департамента Земледѣлія ¹⁾.

Pêcheries le long des côtes du golfe de Finlande, dans le lac Ladoga et les principales rivières, dans les limites du gouv. de Petrograd, en 1911.

D'après les données du Département d'Agriculture.

Название уѣздовъ. Districts.	Осетръ. <i>Acipenser sturio.</i>		Лосось. <i>Salmo salar.</i>		Сигъ. <i>Coregonus maraena</i> , <i>Cor. fera</i> , <i>Cor. lavaretus</i> .		Сельдь. <i>Clupea harengus</i> и др. виды.		Разная рыба ²⁾ . <i>Poissons divers.</i>		Тюлень. <i>Phoca vitulina</i> <i>Ph. foetida.</i>	
	Пуды. Pouds.	Рубль. Roub.	Пуды. Pouds.	Рубль. Roub.	Пуды. Pouds.	Рубль. Roub.	Пуды. Pouds.	Рубль. Roub.	Пуды. Pouds.	Рубль. Roub.	Пуды. Pouds.	Рубль. Roub.
Новоладожскій. <i>Novoladoga</i>	210	1.800	687	10.000	—	—	—	—	895.000	—	80	270
Петергофскій. <i>Pétégof</i>	—	—	123	1.000	—	—	95	400	11.069	—	—	—
Шлиссельбургскій. <i>Chlisselbourg</i>	—	—	1.000	7.000	12.000	96.000	—	—	2.000	—	—	—
Ямбургскій. <i>Jambourg</i>	—	—	5.890	34.450	—	—	5	8	18.565	—	200	1.400
Итого. Total.	210	1.800	7.090	52.450	12.000	96.000	100	408	928.634	Всего на сумму около 4 мил. рубль. En tout pour la somme de approximativement 4 millions de roubles.	280	1.670

¹⁾ Свѣдѣнія не полныя. Données incomplètes.

²⁾ Въ томъ числѣ ловятся, у compris: плотва—*Leuciscus rutilus*, окунь—*Perca fluviatilis*, сигъ (рыбецъ)—*Abramis vimba*, салака (разновидность сельди)—*Clupea harengus*, корюшка—*Osmerus eperlanus*, сигъ—*Coregonus maraena*, *Cor. fera* *C. lavaretus*.

VI. 35. Рыбный промыселъ въ предѣлахъ Новгородской губернии, въ 1912—1914 г.г.
По даннымъ Департамента Земледѣлія ¹⁾.

Pêcheries dans les limites du gouv. de Novgorod, en 1912—1914.
D'après les données du Département d'Agriculture.

	Г о д ы. А н н ы е с.	Пудовъ. Pouds.	На сумму (въ рубляхъ). Pour la somme en roubles.
Разной рыбы. ²⁾ Poissons divers	1912	265.718	350.236
	1913	246.470	492.940
	1914	—	725.300

¹⁾ Свѣдѣнія неполныя. Données incomplètes.

²⁾ Въ томъ числѣ ловятся, у compris: сѣврюкъ—*Osmerus eperlanus*, судакъ—*Lucioperca sandra*, окунь—*Perca fluviatilis*, щука—*Esox lucius*, лещъ—*Abramis brama*, язь—*Idus melanotus*, плотва—*Leuciscus rutilus*, налимъ—*Lota vulgaris*, ершъ—*Acerina cernua*, ряпуга (ряпушка)—*Coregonus albula*, карась—*Carassius vulgaris* и др. виды.

VI. 36. Рыбный промыселъ въ верхнемъ теченіи р. Волги съ ея притоками
въ 1911—1913 г.г.
По даннымъ Департамента Земледѣлія ¹⁾.

Pêcheries dans le cours supérieur du Volga avec ses affluents, en 1911—1913.
D'après les données du Département d'Agriculture.

Названіе рыбъ. Dénomination des espèces de poissons.	Губерніи. Gouvernemens.									
	Ярославская. Iaroslavl.		Костромская. Kostroma.		Владимирская. Vladimir.		Московская. Moscou.		Тверская. Tver.	
	1911	1913	1911	1913	1911	1913	1911	1913	1911	1913
Разной рыбы ²⁾ . Poissons divers .	12.971	4.808	1.194	1.845	1.176	1.845	800	37	36.256	66.064
Общая стоимость. Valeur totale. .	26.278	9.616	3.808	5.585	2.352	3.290	1.600	74	72.512	132.128

¹⁾ Данныя неполныя. Données incomplètes.

²⁾ Въ томъ числѣ ловятся, у compris: сомъ—*Silurus glanis*, карась—*Carassius vulgaris*, плотва—*Leuciscus rutilus*, окунь—*Perca fluviatilis*, язь—*Idus melanotus*, лещъ—*Abramis brama*, щука—*Esox lucius*, ершъ—*Acerina cernua*, судакъ—*Lucioperca sandra*.

VI. 37. Рыбный промыселъ въ бассейнѣ р. Волги отъ устья р. Ветлуги до устья
р. Камы (районъ 4-го смотрительскаго участка), въ 1911 г.
По даннымъ Департамента Земледѣлія ¹⁾.

Pêcheries dans le bassin du Volga, à partir de l'embouchure de la Vetlougа jusqu'à celle
de la Kama, en 1911.

D'après les données du Département d'Agriculture.

Ветлуга. Huso (Asipren- vost huso).	Осетръ. As. guldens- stadii.	Шипъ (помощь осетровыхъ). As. sp.	Стерлядь. As. ruthenus.	Разная рыба ²⁾ . Poissons divers.	Икра красной кавы. Caviar d'estur- geon.
127	100	62	1.448	5.988	16
608	1.276	675	25.842	24.610	800

¹⁾ Свѣдѣнія неполныя. Données incomplètes.

²⁾ Въ томъ числѣ ловятся, у compris: сомъ—*Silurus glanis*, карась—*Carassius vulgaris*, плотва—*Leuciscus rutilus*, окунь—*Perca fluviatilis*, язь—*Idus melanotus*, красноперка—*Scardinius erythrophthalmus*, лещъ—*Abramis brama*, синець—*Abramis ballerus*, жерехъ (жересерь)—*Aspius garah*, щука—*Esox lucius*, ершъ—*Acerina cernua*, судакъ—*Lucioperca sandra*, бершъ—*Lucioperca volgensis*, налимъ—*Lota vulgaris*; особое промысловое значеніе имѣетъ жерехъ.

VI. 38. Рыбный промыселъ въ бассейнѣ р. Камы съ Вяткой, отъ устья р. Вѣлой до впаденія въ р. Волгу (районъ 5-го смотрительскаго участка), въ 1911 году.

По даннымъ Департамента Земледѣлія ¹⁾.

Pêcheries dans le bassin de la Kama avec la Viatka, à partir de l'embouchure da la Bélaia jusqu'au Volga, en 1911.

D'après les données du Département d'Agriculture.

Вѣлуга. Huso (Ac.) huso.	Осетр. Ac. guldens- städtii.	Шипъ (помясъ осетроныхъ). Ac. sp.	Стерлядь. Ac. ruthenus.	Вѣлорабца. Stenodus leucichthys.	Плотва. Leuciscus rutulus, var.	Разная рыба ²⁾ . Poissons divers.	Икра красной рыбы. Caviar de pois- sons rouges.	Икра частично- вой рыбы. Caviar d'autres poissons.
129	80	100	1.231	20	250	10.471	5	5
1.670	1.368	1.600	19.666	357	1.000	23.422	500	100

¹⁾ Свѣдѣнія неполныя. Données incomplètes.

²⁾ Ловятся тѣ же виды рыбъ, что и поименованныя въ 4-омъ смотрительскомъ участкѣ. Les mêmes espèces de poissons indiquées dans le tableau précédent.

VI. 39. Рыбный промыселъ въ Западной части Чернаго моря и въ устьяхъ впадающихъ въ него рѣкъ, въ 1912 и 1913 г.г.

По даннымъ Департамента Земледѣлія ¹⁾.

Pêcheries dans la partie occidentale de la mer Noire et dans les embouchures des rivières que s'y jettent, en 1912 et 1913.

D'après les données du Département d'Agriculture.

Название рыбъ и рыбныхъ продуктовъ. Dénomination des espèces de poissons et de leurs produits.	Количество улова въ пудахъ. Quantité pêchée en pouds.				Стоимость улова въ рубляхъ. Montant en roubles.	
	Въ морѣ. Dans la mer.		Въ рѣкахъ. Dans les rivières.		1912	1913
	1912	1913	1912	1913		
Вѣлуга. Huso huso	9.846	7.211	491	260	68.659	49.013
Осетр. Ac. guldensstädtii	5.326	7.204	414	227	66.154	98.907
Севрюга. Ac. stellatus	1.070	1.760	107	64	11.760	15.642
Стерлядь. Ac. ruthenus	—	—	53	81	955	1.691
Сельдь. Clupea harengus, Cl. pontica и другіе виды	1.372	26.633	31.382	5.479	390.656	442.344
Щуанокъ. Cl. caspia	4.080	11.788	2.365	1.479	10.004	30.002
Кефаль. Mugil cephalus	²⁾ 1.119	²⁾ 6.222	—	—	—	50.449
Чуларка. Mugil saliens	—	—	—	—	—	—
Судакъ. Luciopeca sandra	—	—	5.080	22.177	28.040	120.139
Добавъ (кефаль). Mugil cephalus	—	²⁾ 487	—	—	—	6.317
Скумбрія (макрель). Scomber scomber	199	7.444	—	—	1.974	25.406
Паламидла (макрель). Palamus sandra	—	3.360	—	—	—	10.788
Хамса (анчоусъ). Engraulis encrassicholus	—	²⁾ 722	—	—	—	1.143
Глосса (малая камбала). Pleuronectes lesus	²⁾ 12.743	²⁾ 28.409	—	—	6.872	56.516
Камбала. Rhombus maeoticus	11.148	29.646	—	—	24.525	100.230
Коропъ (сазанъ). Cyprinus carpio	—	—	29.136	37.070	162.172	209.487
Карась. Carassius vulgaris	—	—	10.609	11.267	80.626	80.717
Линь. Tinea vulgaris	—	—	5.923	7.140	22.600	25.715
Демъ. Abramis brama	—	—	7.821	9.743	21.223	30.928
Таранъ и плотва. Leuciscus rutulus, var.	—	—	26.588	38.655	33.800	58.555
Шемайя (селѣва). Alburnus chalcoides	—	—	3.294	3.465	1.806	2.340
Марепа (маринка, усачъ). Barbus (Schizothorax) fluviatilis	—	—	26	18	171	97
Чехонь. Pelecus cultratus	—	—	1.659	507	2.912	1.041
Сомъ. Silurus glanis	—	—	5.825	7.884	19.121	19.838
Щука. Esox lucius	—	—	13.983	19.182	52.479	65.398
Окунь. Perca fluviatilis	—	—	14.423	17.639	29.079	39.565
Разная рыба. Poissons divers	—	—	26.809	148.434	28.919	200.290
Ракъ. Astacus leptodactylus, Ast. pachypus	—	³⁾ 47	53	1.929	860	7.608
Приготовлено. Préparé.						
Икра красной рыбы: Caviar de poissons rouges:	1912	1913	1912	1913	1912	1913
зернистая—granulé	291	—	244	—	26.375	28.696
пастоная—pressé	—	—	—	—	—	—
Клей красной рыбы. Colle de poissons rouges	15	—	—	—	3.600	—
Вяжга. Viasiga	—	—	—	—	—	—

¹⁾ Свѣдѣнія неполныя. Données incomplètes.

²⁾ Въ лиманахъ. Dans les limans.

³⁾ Кроме того 31.000 шт. мидій и 262.000 шт. устрицъ. En outre 34.000 mides et 262.000 huîtres.

VI. 40. Рыбный промысел по прибрежью Черного моря и въ рѣкахъ въ 1914 году.

По даннымъ Департамента Земледѣля.

Pêcheries le long des côtes de la mer Noire et dans les rivières en 1914.

D'après les données du Département d'Agriculture.

Название районовъ. Dénomination des régions.	Пудовъ. Pouds.
Днѣстровскій лиманъ Le liman du Dnièstre.	58.844
Низовья р. Днѣстра Cours inférieur du Dnièstre.	182.010
Нижнее теченіе р. Буга Cours inférieur du Boug.	24.836
Днѣпръ, среднее теченіе Cours moyen du Dnièpre.	18.006
Днѣпръ, отъ пороговъ до устья Dnièpre, à partir des cataractes jusqu'à son embouchure.	420.953
Днѣпровско-Бугскій лиманъ Le liman du Dnièpre-Bug.	279.841

VI. 41. Рыбный промысел по прибрежью Черного моря, въ предѣлахъ Черноморской губерніи, въ 1911 году.

По даннымъ Департамента Земледѣля ¹⁾.

Pêcheries le long des côtes de la mer Noire, dans les limites du gov. de la mer Noire en 1911.

D'après les données du Département d'Agriculture.

Вѣдуга. Nuso luso.	Осетръ. Ac. guldenstädtii.	Севрюга. Ac. stellatus.	Лосось. Salmo labrax.	Кефаль. Mugil cephalus.	Камбала. Rhombus maeotici- cus.	Старкалка. Caranx trachurus	Скумбрия (макрель). Scomber scomber.	Хамса (саргоусъ). Esox lucius encras- sicholus.	Лобзанъ (сѣбаль). Mugil cephalus.	Сельдь. Clupea ponicica и др. видовъ.	Разная рыба. Poissons divers.	Дельфинъ. Delphinus delphis. Phocaena commu- nis.	Устрица. Ostrea.
170	85	25	2.987	150	10.480	100	150	100	15	16.241	18.100	6.085	100 пуд. и 75.000 шт.
Р у б л и Р о ц б л е с .													
710	570	150	7.900	525	26.280	200	150	80	12	37.237	36.750	15.340	25.200

¹⁾ Данные неполны. Données incomplètes.

VI. 42. Рыбный промысел въ водахъ Уссурийскаго казацкаго войска, въ 1911 году
(въ р.р. Уссуря и Сунгари и въ озерѣ Ханка).

По даннымъ Департамента Земледѣлія ¹⁾.

Pêcheries dans les eaux du territoire des cosaques de l'Oussouri, en 1911
(dans les rivières Onssouri et Soungari et le lac Khanka).

D'après les données du Département d'Agriculture.

Мѣста лова. Endroits des pêches.	Кабура. Huso dauricus.	Осетр. Ac. Schrenki.	Лососельх. Salmonidae.	Салахъ. Cyprinus carpio.	Шуга. Esox reicherti.	Жеремучка. Elophichthys bambusa.	Хрустъ. Колетъ. Hemibarbus laboo.	Карахъ. Carassius vulgaris.	Сомъ. Parasilurus asotus.	Кета. Oncorhynchus keta (Onc. lagoscephalus).	Разная рыба ²⁾ . Poissons divers.	Приготовлено: Préparé:		
												Икра красной рыбы. Caviar de pois- sons rouges.	Кетовой икра. Caviar du Keta.	
Въ озерѣ Ханка. Dans le lac Khanka	—	4	630	178	739	1	77	38	235	951	—	2,368	—	—
Въ рѣкахъ. Dans les ri- vières	604	116	32,742	—	—	—	—	—	—	—	104,040	24,550	224	4,753
Общая стоимость улова. Montant total des pêches	Р у б л и.										R o u b l e s.			
	45,538										104,382	39,326	1,029	24,100

¹⁾ Данные неполныя. Données incomplètes.

²⁾ Въ томъ числѣ довятся, у compris: пескарь — Gobio gobio, Leucogobio, Saurogobio, красноперка — Leuciscus brandii, чебакъ — Idus waleckii, амуръ-рыба — Leuciscus idella и др.

VI. 43. Рыбный промыселъ въ р. Аму-Дарьѣ, въ предѣлахъ Сыръ-Дарьинской области,
въ 1911 году.

По даннымъ Департамента Земледѣлія ¹⁾.

Pêcheries dans le fleuve Amou-Daria, dans les limites de la province du Syr-Daria, en 1911.

D'après les données du Département d'Agriculture.

Шиль. Aspenser nudi- ventris.	Вобла. Leuciscus tutilus, var.	Разная рыба ²⁾ . Poissons divers.	Приготовлено: Préparé:				
			Икра красной рыбы, красной лещи de poissons rouges.	Икра прохой рыбы. Caviar d'autres poissons.	Балыка шпо- ва. Balyk du Ac. nuditentris.	Клея красной рыбы. Colle de pois- sons rouges.	Васичи. Viasiga.
1,553	53,180	254,636	15	4,112	40	4	4
Р у б л и.			R o u b l e s.				
10,871	42,504	458,344	868	44,344	480	173	173

¹⁾ Данные неполныя. Données incomplètes.

²⁾ Въ томъ числѣ довятся, у compris: сазанъ — Cyprinus carpio, лещъ — Abramis brama, сомъ — Silurus glanis, усачъ — Barbus fluviatilis, шуга — Esox lucius, жерехъ — Aspius garah, судакъ — Lucioperca sandra.

VI. 44a. Уловъ рыбы и добыча тюленя въ водахъ Финляндіи ¹⁾.
Pêche de poissons et chasse aux phoques dans les eaux de la Finlande.

Номера по порядку. Nombres d'ordre.	1908				1909				1910				1911				1912			
	Въ прѣкахъ и озерахъ. Pêche fluviale.	Въ морѣ. Pêche maritime.	Всего. Total.	Въ прѣкахъ и озерахъ. Pêche fluviale.	Въ морѣ. Pêche maritime.	Всего. Total.	Въ прѣкахъ и озерахъ. Pêche fluviale.	Въ морѣ. Pêche maritime.	Всего. Total.	Въ прѣкахъ и озерахъ. Pêche fluviale.	Въ морѣ. Pêche maritime.	Всего. Total.	Въ прѣкахъ и озерахъ. Pêche fluviale.	Въ морѣ. Pêche maritime.	Всего. Total.	Въ прѣкахъ и озерахъ. Pêche fluviale.	Въ морѣ. Pêche maritime.	Всего. Total.		
1	10.893	7.857	17.890	9.123	6.402	15.525	8.905	7.295	16.600	7.448	8.801	14.249	7.167	6.543	13.710	7.167	6.543	13.710		
	13.262	15.878	29.140	13.801	14.266	28.067	11.797	15.146	26.948	11.166	10.319	21.485	10.202	17.697	27.899	10.202	17.697	27.899		
2	—	894.922	894.922	—	880.206	880.206	—	801.051	801.051	—	708.046	708.046	—	506.281	506.281	—	506.281	506.281		
8	—	—	—	—	—	—	—	—	—	—	—	—	—	—	—	—	—	—		
4	114.405	38.949	154.354	92.182	40.922	139.004	125.858	30.724	156.882	95.775	29.309	124.084	93.958	26.067	119.425	93.958	26.067	119.425		
	—	5.124	5.124	—	2.141	2.141	—	2.781	2.781	—	2.898	2.898	—	1.991	1.991	—	1.991	1.991		
5	—	—	—	—	—	—	—	—	—	—	—	—	—	—	—	—	—	—		
6	—	98.818	225.384	115.790	100.504	216.294	116.986	95.085	212.671	132.880	100.861	223.541	121.712	88.012	209.724	121.712	88.012	209.724		
7	—	5,9	5,9	—	11,4	11,4	—	19,3	19,3	—	14,4	14,4	—	14,2	14,2	—	14,2	14,2		

Т М С И Ч Ы Ш Т У К Ъ , М и л л и е р с д е р ѡ с с е с .

¹⁾ По даннымъ Статистическаго Ежегодника Финляндіи за 1910—1914 года. D'après les données de l'Annuaire Statistique de Finlande 1910—1914.

**VI. 45. Рыночные цены на товары рыбного и звериного промысловъ
въ г. Архангельскѣ за 1912—14 г.г.**

Prix aux marchés des produits de la pêche et de la chasse aux animaux à Arkhangel
dans la période 1912—14.

Название товаровъ. Dénomination des produits.	Цена за пудъ въ рубляхъ. Prix en roubles le poud.											
	Отъ, de,		До, à,		Отъ, de,		До, à,		Отъ, de,		До, à,	
	Рубл. Roubles.	Коп. Cop.	Рубл. Roubles.	Коп. Cop.	Рубл. Roubles.	Коп. Cop.	Рубл. Roubles.	Коп. Cop.	Рубл. Roubles.	Коп. Cop.	Рубл. Roubles.	Коп. Cop.
	1912		1913		1914							
Соленые. Salés.												
Треска. <i>Gadus morhua</i>	1	—	2	50	1	20	3	20	1	05	4	40
Палтусъ. <i>Hippoglossus vulgaris</i>	2	—	9	—	2	80	10	—	4	—	10	50
Зубатка. <i>Anarrhichas lupus</i>	1	50	3	80	2	—	3	60	2	80	5	50
Пикшуй. <i>Gadus aeglephinus</i>	—	90	1	80	1	20	1	75	1	50	2	80
Сайда. <i>Gadus virens</i>	1	20	2	10	1	15	2	—	1	80	2	40
Налимъ. <i>Lota vulgaris</i>	1	20	1	70	1	20	1	40	—	—	—	—
Щука морская	—	—	—	—	2	—	2	60	—	—	—	—
Окунь. <i>Percs fluviatilis</i>	1	80	2	40	2	—	2	20	—	—	—	—
Камбала. <i>Pleuronectes platessa et ct.</i>	—	2	—	—	2	—	2	40	2	50	3	—
Омуль печорскій. <i>Coregonus migratorius (omul)</i>	5	50	8	—	—	—	—	—	—	—	—	—
Семга «Порогъ» <i>Salmo salar «Porog»</i>	—	до	50	—	—	—	—	—	—	—	—	—
» «Двина» » » « <i>Dvina</i> »	—	до	60	—	—	—	—	—	—	—	—	—
» «Варзуга» » » « <i>Varsouga</i> »	10	—	34	—	—	—	—	—	—	—	—	—
» лѣтнаго и зимняго берега	15	25	35	30	10	—	35	—	6	—	40	—
» копченая » <i>fumé</i>	—	16	20	—	—	—	—	—	—	—	—	—
» свѣжая » <i>frais</i>	—	16	60	—	—	—	—	—	—	—	—	—
Кумжа соленая	—	—	—	—	6	—	7	50	—	—	—	—
Сельдь кадалакск. за мал. боч. <i>Clupea harengus</i>	—	50	1	60	1	50	2	50	1	50	2	25
» норвежская за бочку	13	—	25	—	—	—	—	—	—	—	—	—
» шотландская » «	—	—	19	—	—	—	—	—	—	—	—	—
Копчущка за 1.000 шт. (1.000 pièces)	5	—	16	—	—	—	—	—	—	—	—	—
Сушеные. Séchés.												
Треска. <i>Gadus morhua</i>	2	80	5	25	4	20	6	50	7	50	8	—
Пикшуй. <i>Gadus aeglephinus</i>	2	80	3	10	3	50	4	20	5	—	6	—
Сайда. <i>Gadus virens</i>	3	50	4	—	—	—	—	—	—	—	—	—
Налимъ. <i>Lota vulgaris</i>	3	50	4	—	—	—	—	—	—	—	—	—
Корюхи сушенныя. <i>Osmerus eperlanus</i>	—	—	—	—	5	20	7	50	6	—	8	—
Свѣжіе мороженныя. Frais, gelés.												
Навага. <i>Gadus navaга</i>	2	40	9	—	3	—	9	—	0	40	5	50
Корюшка. <i>Osmerus eperlanus</i>	1	80	7	—	3	—	7	—	3	—	5	50
Сельдь. <i>Clupea harengus</i>	1	80	6	—	2	—	7	50	—	60	5	—
Налимъ. <i>Lota vulgaris</i>	4	—	5	—	—	—	—	—	—	—	—	—
Сигъ. <i>Coregonus (shagaena, fera, lavaretus)</i>	4	50	6	—	3	—	4	50	—	—	—	—
Нельма печорская. <i>Luciocrutta (Stenodus) nelma</i>	10	—	14	—	—	—	—	—	10	—	18	—
» вологодская » »	12	—	16	—	—	—	—	—	—	—	—	—
Сало звѣрное. <i>Graisse</i>	—	—	—	—	3	60	3	80	—	—	—	—
Шкуры звѣриныя. <i>Peaux</i>	—	—	—	—	—	—	—	—	—	—	—	—
«Медицинскій» тресковый жиръ. <i>Huile de foie de morue médicale</i>	—	—	—	—	6	50	8	—	6	50	9	—

VI. 46. Мѣстные цѣны на рыбу и рыбные продукты въ предѣлахъ Олонецкой губ.
По даннымъ Олонецкаго Губернскаго Статистическаго Комитета.

Prix locaux des poissons et de leurs produits dans les limites du gouvernement d'Olonetz.
D'après les renseignements du Comité de Statistique du gouvernement Olonetz.

Название рыбы и рыбныхъ продуктовъ. Dénomination des espèces de poissons et de leurs produits.	Годы. Années.	Н а з в а н и е у ѣ з д о в ы. D i s t r i c t s.										По губернии. Pour le gouver- nement.
		Петрозаво- дск. Petrozavodsk.	Олонецкій. Olonetz.	Долейнополь- скій. Lodeinopolé.	Вытегорскій. Vytegra.	Каргополь- скій. Sargorol.	Пудожскій. Poudofo.	Повнецкий. Povenetz.	Ортъ, де Ло, а.	Ортъ, де Ло, а.	Ортъ, де Ло, а.	
Лосось. <i>Salmo salar</i>	{ 1911 1912 1913 1914	8-13	10	10-16	7-12	10	6-10	6-12	—	6-12	—	6-20
		8-24	15-16	10-12	16-18	—	10-14	7-10	—	7-10	—	7-24
		6-15	10-15	12	10	—	7-10	8	—	8	—	6-18
Пямя (перлюсъ). <i>Salmo salvelinus</i>	{ 1911 1912 1913 1914	8	—	10	6-10	—	5-8	4-8	—	4-8	—	4-10
		6-8	10-12	8-10	15-17	—	8-10	3-5	—	3-5	—	3-17
		6-10	—	10	8	—	8-10	6-10	—	6-10	—	6-10
Сигъ. <i>Coregonus</i>	{ 1911 1912 1913 1914	4-8	—	6-14	7-10	8-14	3,50-8	2-8	—	2-8	—	4-18
		6-10	8-12	8-10	6-10	8-10	4-12	4-12	—	4-12	—	4-12
		4-10	8-12	8	10	6-10	4-8	4	—	4	—	4-12
Иера сиговая. <i>Savilar du coregonus</i>	{ 1911 1912 1913 1914	6-12	—	12	—	—	6-12	8-18	—	8-18	—	8-16
		6-12	8-12	10-12	—	5-7	10-12	4-6	—	4-6	—	4-12
		8-12	—	12	9	—	7-16	6	—	6	—	6-12
Иера ряпушка. <i>Savilar du coregonus alb.</i>	{ 1911 1912 1913 1914	6-8	—	6-8	8	5-6	6	7	—	7	—	4-8
		6-10	5-9	6-8	—	5-7	8-10	6-16	—	6-16	—	4-8
		6-8	8	5	4	5	—	5	—	5	—	4-8
Другая рыба. Autres poissons)	{ 1911 1912 1913 1914	1,20-8	3-10	2-5	2-6	1,20-10	1,50-5	2-4	—	2-4	—	1,20-7
		1,20-8,50	8-8	4-6	1,50-8,50	1,20-4	1,20-2,80	2,60	—	2,60	—	1,20-8
		1,20-6	3-5	4	3,50-4	4	1,60-3	2	—	2	—	1,20-6

Ц ѣ н а з а н у д ѣ. P r i x e n r o u b l e s l e r o n d.

) Въ томъ числѣ доходятъ: у солтрисъ лугасъ.—Esox lucius, окунь—Percis fluviatilis, лещъ—Abramis brama, плотва—Leuciscus tuttius, ершъ—Ascorina septem, сулакъ—Lucioperca sandra, палтвъ—Lota vulgaris, ряпушка—Coregonus albina.

VI. 47. Цѣны (за пудъ) на рыбные товары въ предѣлахъ Витебской губ.

По даннымъ Витебскаго Губернатора.

Prix du poud de poissons dans les limites du gouvernement Vitebsk.

D'après les données fournies par l'administration du gouv. Vitebsk.

Название рыбъ. Dénomination des espèces de poissons.	1908		1909		1910		1911				1912			
	Рублн. Rbles.	Коп. Cop.	Рублн. Rbles.	Коп. Cop.	Рублн. Rbles.	Коп. Cop.	Р. R.	К. C.	Р. R.	К. C.	Р. R.	К. C.	Р. R.	К. C.
	Средняя цѣны. Prix moyens.						Отъ, де,—до, а.				Отъ, де,—до, а.			
Щука. Esox lucius.	5	—	5	—	5	70	2	40	10	—	2	50	12	—
Лещъ. Abramis brama.	6	50	6	—	6	50	2	80	10	25	3	—	13	—
Селява (шемя). Alburnus chalcoides.	6	—	7	—	6	25	3	40	10	—	3	40	12	—
Ляв. Idus melanotus.	4	25	5	—	4	40	2	20	10	—	2	20	10	—
Окунь. Perca fluviatilis.	4	—	5	—	4	25	1	80	9	—	1	50	11	—
Плотва. Leuciscus rutilus.	2	60	3	—	3	50	1	—	5	—	1	—	7	—
Налимъ. Lota vulgaris.	3	25	6	—	3	50	1	50	5	25	1	50	6	—
Карась. Carassius vulgaris.	5	—	5	—	5	50	1	—	10	—	2	—	—	—
Сѣврюкъ. Osmerus eperlanus.	1	—	1	50	1	—	2	—	5	—	1	50	6	—
Ершь. Acerina cernua.	1	75	3	—	2	—	—	60	6	—	—	50	4	—
Угорь. Anguilla vulgaris.	8	—	7	—	9	40	2	—	14	—	6	—	16	—
Дюбель. Salmo salar.	10	80	12	—	14	—	12	—	18	—	12	—	16	—
Судакъ. Lucioperca sandra.	8	—	6	—	8	—	4	—	11	—	4	—	18	75
Линь. Tinca vulgaris.	6	25	6	—	5	25	2	40	10	—	2	—	10	—
Сомъ. Silurus glanis.	5	—	6	—	8	—	2	—	7	—	—	50	9	—
Уклея. Alburnus lucidus.	1	50	2	—	1	60	1	—	5	—	1	80	11	—
Головень. Squalius cephalus.	—	—	5	—	—	—	2	—	6	—	—	—	—	—
Подлещикъ (= лещъ). Abramis brama.	—	—	5	—	—	—	1	30	10	—	1	—	7	—
Разная рыба. Poissons divers.	—	—	1—14	—	1—14	—	—	60	10	—	1	—	5	—

VI. 48. Цѣны на рыбные товары въ предѣлахъ Псковской губ. въ 1911 г.

По даннымъ Псковскаго Губернатора.

Prix des produits de poissons dans les limites du gouvernement Pskow en 1911.

D'après les données fournies par l'administration du gouv. Pskow.

С в ѣ ж и е. F g a i s.							Солено-сухие. Salés et séchés.	
Щука. Esox lucius.	Судакъ. Lucioperca sandra.	Окунь. Perca fluviatilis.	Лещъ. Abramis brama.	Плотва. Leuciscus rutilus.	Ершь. Acerina cernua.	Налимъ. Lota vulgaris.	Сѣврюкъ. Osmerus eperlanus.	
Цѣна за пудъ въ рубляхъ. Prix en roubles le poud.								
Отъ, де—до, а. 5—6	Отъ, де—до, а. 7—9	Отъ, де—до, а. 3—4	Отъ, де—до, а. 4—5	Отъ, де—до, а. 2—2,5	Отъ, де—до, а. 0,75—1	Отъ, де—до, а. 2—3	Отъ, де—до, а. 2,5—3	

VI. 49. Цѣны на рыбные товары въ предѣлахъ Порѣчскаго уѣзда

Смоленской губ., 1911—1913 г.г.

Prix des produits de poissons dans les limites du district Poretchié dans le gouv. Smolensk, en 1911—1913.

Годы. Années.	Щука. Esox lucius.	Судакъ. Lucioperca sandra.	Лещъ. Abramis brama.	Окунь. Perca fluviatilis.	Ершь. Acerina cernua.	Плотва. Leuciscus rutilus.	Карась. Carassius vulgaris.	Головень. (Сомовль). Squalius cephalus.	Налимъ. Lota vulgaris.	Ляв. Idus melanotus.	Сомъ. Silurus glanis.	Угорь. Anguilla vulgaris.	Пескунъ. (Пескунъ). Gobio fluviatilis.
	Цѣна за пудъ въ рубляхъ. Prix en roubles le poud.												
1911	4	5	4—5	3	2	2	3	3	3 р. 50 к.	3	—	4	2
1912	6	8	6	4	4	3 р. 20 к.	4	3 р. 20 к.	4 р. 80 к.	4	4	4	2
1913	7	8	6	4 р. 50 к.	2	3 р. 50 к.	4	3 р. 25 к.	5	4	4 р. 50 к.	4	2

VI. 50. Среднія цѣны на связую рыбу въ предѣлахъ Киевской губерніи въ 1912—1914 г.г.

По даннымъ Киевскаго Губернатора.

Prix moyens des poissons frais dans les limites du gouv. Kiew en 1912—1914.

D'après les données fournies par l'administration du gouv. Kiew.

Название рыбъ. Dénomination des espèces de poissons.	1912	1913	1914
	Цѣна за пудъ въ рубляхъ. Prix en roubles le poud.		
	Отъ, де-до, а.	Отъ, де-до, а.	Отъ, де-до, а.
Сомъ. <i>Silurus glanis</i>	3—8	3—8	3—8
Судакъ. <i>Lucioperca sandra</i>	4,40—12	4—12	4,50—12
Язь. <i>Idus melanotus</i>	4,25—7	4—8	4,80—8,4
Линь. <i>Tinca vulgaris</i>	4,40—12	4—12	5,10—12
Карась. <i>Carassius vulgaris</i>	4—12	5—12	5—12
Щука. <i>Esox lucius</i>	4—10	5—10	4,7—10
Окунь. <i>Perca fluviatilis</i>	3—7,20	4—8	4—10
Ершъ. <i>Acerina cernua</i>	4	2,50—6	2,80—6,40
Лещъ. <i>Abramis brama</i>	5,25—8	5—8	5—8,40
Плотва. <i>Leuciscus rutilus</i>	2—5	2—5,50	2,60—4,80
Корюшъ (сазанъ). <i>Syrpinus carpio</i>	5—12	5—12	6—12
Вьюнъ. <i>Misgurnus fossilis</i>	—	—	—
Подустъ. <i>Chondrostoma nasus</i>	—	—	2,40—3
Налимъ. <i>Lota vulgaris</i>	—	3—3,80	—
Осетръ. <i>Acipenser guldenstädtii</i>	12	12	—
Густера. <i>Blicca bjoerkna</i>	—	—	—
Вобла (бйблица). <i>Leuciscus rutilus, var. caspicus</i>	—	—	3
Пескаръ. <i>Gobio fluviatilis</i>	—	—	—
Рыба разныхъ породъ. <i>Poissons divers</i>	1,20—6	0,60—5	1,60—12

VI. 51. Среднія цѣны на рыбные товары въ устьяхъ р. Дуная (въ водахъ посада Вилково и въ прилегающей къ нимъ части Черваго моря).

По даннымъ Вилковской Посадской Управы.

Prix moyens des produits de la pêche dans l'embouchure du Danube (dans les eaux du bourg Vilkovo).

D'après les données fournies par l'administration municipale de Vilkovo.

Годы. Années.	З а п у д ь										Л е р о и д.										За 100 штукъ. La centaine.	
	р. к. г. с.	р. к. г. с.	р. к. г. с.	р. к. г. с.	р. к. г. с.	р. к. г. с.	р. к. г. с.	р. к. г. с.	р. к. г. с.	р. к. г. с.	р. к. г. с.	р. к. г. с.	р. к. г. с.	р. к. г. с.	р. к. г. с.	р. к. г. с.	р. к. г. с.	р. к. г. с.				
1909	4 50	100	16	7	10	4 50	9	1 50	1 50	1 20	10	—	—	—	—	—	—	—				
1910	4 50	106	15	8	11	5 25	15	1 50	1 50	14	—	—	—	—	—	—	—	—				
1911	5 25	115	16	8	12	6	17	2 25	1 60	13 30	—	—	—	—	—	—	—	—				
1912	5 60	110 50	15	8	12	6 80	17 80	1 75	2 05	13 98	—	—	—	—	—	—	—	—				
1913	6 42	116 98	19 04	8 94	15 13	6 80	17 80	1 75	2 40	12	—	—	—	—	—	—	—	—				
1914	6	87 64	15 60	8	12 40	6 40	13 15	1 86	—	—	—	—	—	—	—	—	—	—				

VI. 52. Цѣны на рыбные товары въ Царицынѣ за 1908—1913 г.г.

По даннымъ мѣстнаго Виржевого Комитета.

Prix des produits de la pêche à Tzaritzine dans la période 1908—1913.

D'après les données fournies par le Comité de la Bourse de Tzaritzine.

Наименованіе товаровъ. Dénomination des produits de la pêche.	1908		1909		1910		1911 ¹⁾		1912		1913	
	Отъ, de	До, à	Отъ, de	До, à	Отъ, de	До, à	Отъ, de	До, à	Отъ, de	До, à	Отъ, de	До, à
Р у б л и. — R o u b l e e.												
Сельдь. Harengs ²⁾.												
Сельдь заломъ (Clupea Kessleri):												
морская de mer	200	320	250	300	270	320	180	360	—	—	—	—
рѣчная de rivière	250	320	280	320	290	340	210	270	300	320	310	3,90
Сельдь полузаломъ (Clupea Kessleri) рѣчная de rivière												
	—	—	—	—	150	190	100	180	200	220	200	2,50
Сельдь рядовая лучшая q. supérieure:												
рѣчная de rivière	90	120	80	110	50	90	60	100	75	180	—	—
морская de mer	80	120	70	100	45	80	50	95	—	—	—	—
долгинская (Cl. Braschnikow)	88	96	75	85	45	75	35	37	—	—	60	80
Сельдь пузанокъ (Cl. caspia):												
крупный gros	18	32	20	28	16	25	14	40	—	—	—	—
средній moyen	13	25	15	18	10	19	7	13	—	—	—	—
мелкій menus	9	14	8	10	7	14	7,50	11	—	—	—	—
Малосолы. Produits peu salés ³⁾.												
Судакъ (Lucioperca s.):												
мѣри. промы. d'une gr. déterminée	3,20	5,40	4,80	5,80	3,80	5,40	*) 3,80	*) 6,50	6,20	6,50	4,80	6,20
рядовой " " ordinaire	—	—	3	4,50	—	—	—	—	—	—	—	—
полумѣр. " " moyenne	3	3,80	2,50	3,50	2,20	4	*) 3,50	*) 5,50	4,80	5,20	3,40	4,60
ловецкій «lovetsky»	—	—	—	3,50	5	—	—	—	—	—	—	—
бершевикъ «berchevnik»	2,40	3,50	2	2,80	1,80	3,30	*) 3,0	*) 4,70	4	4,20	2,90	3,70
Бершъ (Lucioperca volgensis)	2	2,20	1,80	2,20	1	2,40	*) 2	*) 2,80	—	—	—	—
Сазанъ (Cyprinus carpio):												
мѣрный d'une gr. déterminée	3	4,80	3	4,50	3,80	4,20	*) 3,80	*) 6	—	—	5	5,20
полумѣр. " " moyenne	—	—	2,80	3,20	—	—	3	4	—	—	4	4,80
лаишъ «larusche»	—	—	1,80	2,20	—	—	1,40	2,20	—	—	3,60	3,80
горбыль «gorbyl»	—	—	1	1,60	—	—	1,40	2,20	—	—	—	—
Вобла (Leuciscus rutilus, var. caspicus):												
мѣрная d'une gr. déterminée	—	—	1,40	2	—	—	2	2,40	—	—	—	—
полумѣр. " " moyenne	—	—	0,80	1,20	—	—	1,40	2	—	—	—	—
малосол. peu salé	1,70	2,50	—	—	1,10	1,60	1,35	2,15	2,60	2,80	2,10	2,60
просоля salé	1,50	2,10	—	—	1,90	2,40	2	3	2,80	3,20	2,70	2,90
Жерехъ (Aspius garah):												
мѣрный d'une gr. déterminée	3	3,40	2	3,40	3	3,40	2,80	3,40	4,20	4,40	2,80	3,20
полумѣр. " " moyenne	3,50	3,80	1,50	1,90	—	—	—	—	—	—	—	—
Сапа, синець (Abramis ballerus) молдава «moldave»	0,80	1,80	0,80	1,20	1,30	1,80	1,50	1,60	—	—	—	—

¹⁾ Данныя, обозначенныя *) относятся къ цѣнамъ на Царицынской биржѣ; остальные же данныя — къ цѣнамъ на Астраханской биржѣ. Les données désignées par *) se rapportent aux prix de la Bourse de Tzaritzine; quant aux autres, elles se rapportent aux prix de la Bourse d'Astrakhan.

²⁾ За пудъ. Prix de 1.000 pièces.

³⁾ За пудъ, смотря по величинѣ. Prix d'un poud, suivant la grosseur du poisson.

Наименование товаров. Dénomination des produits de la pêche.	1908		1909		1910		1911		1912		1913	
	Отъ, де	До, à	Отъ, де	До, à	Отъ, де	До, à	Отъ, де	До, à	Отъ, де	До, à	Отъ, де	До, à
Р у б л и. — R o u b l e s.												
Щука. (Esox lucius):												
прос. мѣри. salé d'une gr. déterminée.	—	—	3	4	2,80	3,20	*) 3,0	*) 4,60	—	—	3,20	4,50
малос. » peu salé d'un gr. »	2,20	4	—	—	—	—	2,75	3	—	—	—	—
» полумѣр. » » moyenne.	1,80	2,50	2	2,50	1,60	2,20	2,35	3	—	—	2,20	2,80
Язь. (Idus melanotus)	—	—	1,20	1,60	—	—	—	—	—	—	—	—
Лещъ (Abramis brama):												
мѣрный d'une gr. déterminée.	2,60	4	2,50	3	3	4	*) 3,50	*) 4,50	4	4,20	4,40	4,50
полумѣр. » » moyenne.	1,90	3,10	1,20	2	1,80	3,20	1,90	3,10	3,30	3,50	3,40	3,50
бѣлякъ «бѣлякъ»	—	—	—	—	1,60	2	1,80	1,90	—	—	—	—
Сомъ (Silurus glanis):												
мѣрный d'une gr. déterminée.	5,40	6,30	4,80	5,20	5	6	2	4,75	6,50	6,70	5,80	7
полум. » » moyenne.	4,50	5,70	3,80	4,20	4	4,90	1	2	5,50	5,70	4,80	6
судочникъ «судотчникъ»	3,20	4,25	2,80	3,20	3	3,80	—	—	4,40	4,70	—	—
Тарань (Blissa björkna) неразборъ de toutes les qualités	1,10	1,70	1,10	1,60	1,10	1,90	*) 1,10	*) 1,30	—	—	1,70	2,80
Окузь (Perca fluviatilis):												
мѣрный d'une gr. déterminée.	—	—	0,80	1,40	—	—	—	—	—	—	—	—
полумѣр. » » moyenne.	—	—	—	—	—	—	—	—	—	—	—	—
Линь (Tinca vulgaris):												
мѣрный d'une gr. déterminée.	—	—	1,20	2	—	—	—	—	—	—	—	—
полумѣр. » » moyenne ¹⁾	—	—	0,80	1,20	—	—	—	—	—	—	—	—
Красноперка (Scardinius erythrophthalmus)	—	—	0,70	1	—	—	0,70	1	—	—	—	—
Сапа, главачъ, синьга, бѣлоглазка (Abramis sapa)	—	—	0,70	1	—	—	—	—	—	—	2	2,30
Чехонь (Pelecus cultratus):												
мѣрная за 1.000, d'une gr. déterminée (1.000)	13	40	1,30	2,30	—	—	—	—	30	40	35	40
полумѣр. » » » » moyenne.	14	20	1,10	1,60	—	—	—	—	14	18	18	20
Красная рыба (малосолы) Poissons «rouges» (peu salés ²⁾).												
Осетръ (Acipenser güld.):												
мѣрный промысл. d'une gr. déterminée.	9	11	9	10	8	8,50	7	7,50	—	—	18	14
полумѣр. » » » » moyenne.	7	10	8	9	7	7,50	—	—	—	—	—	—
Бѣлуга. (Acipenser huso):												
мѣрная d'une gr. déterminée.	—	—	7,50	8	—	—	—	—	—	—	—	—
полумѣр. » » » » moyenne.	—	—	6,50	7	—	—	—	—	—	—	—	—
Бѣлужій кусокъ сальянскій. Acipenser huso «salian»	6,60	7,20	6,50	7,20	—	—	—	—	—	—	—	—
Бѣлужій кусокъ промысловый. Acip. huso	7,50	8	—	—	—	—	6	8	—	—	—	—
Северюга (Acipenser stellatus):												
мѣрная d'une gr. déterminée.	8	10	—	—	—	—	6	6,60	—	—	—	—
полумѣр. » » » » moyenne.	7	9	—	—	—	—	—	—	—	—	—	—
Бѣлки, рыба копченая и жареная. Baluk ³⁾ , poissons fumés et rôtis.												
Бѣлужій за пудъ, du Acip. h., le poud	—	—	16	20	—	—	—	—	—	—	—	—
Осетровый, d'esturgeon	—	—	20	28	18	32	—	—	—	—	—	—

¹⁾ За тысячу. Prix de 1.000 pièces.

²⁾ За пудъ, смотря по величинѣ. Prix d'un poud, suivant la grosseur du poisson.

³⁾ Parties dorsales de l'esturgeon salées.

Наименование товаров. Dénomination des produits de la pêche.	1908		1909		1910		1911		1912		1913	
	Отъ, де	До, а	Отъ, де	До, а	Отъ, де	До, а	Отъ, де	До, а	Отъ, де	До, а	Отъ, де	До, а
Р у б л и — R o u b l e s .												
Вълорыбій (du L. leucich):												
крупный за пудъ, gros le poud	30	46	40	48	26	37	—	—	—	—		
мелкій " " menu " "	24	46	20	28	10	27	—	—	—	—		
Вълорыбья тешка ¹⁾ (du L. leucich. «Hoчка»):											42	52
крупная за пудъ, gros, le poud	30	32	40	44	20	36	—	—	—	—		
мелкая " " menu " "	—	—	20	30	10	18	—	—	—	—		
Вобла (Leuciscus rutilus var. casp.):												
курешная крупная gros ²⁾	30	100	75	100	40	100	58	100	18	150	22	50
" средняя moyen ²⁾	—	—	35	50	25	35	26	70				
" мелкая menu ²⁾	—	—	15	20	12	18	18	50				
Сельдь заломъ (Clupea Kessleri)	—	—	350	500	320	360	350	360				
" полузаломъ " "	—	—	150	250	200	240	225	240				
" рядовая " "	—	—	100	140	80	100	—	—				
Минюга (Petromyzon wagneri) жареная gôti ³⁾.	—	—	15	18	14	20	—	—				
Жиръ (Huile):												
минюжій за пудъ, de lamproie, le poud	—	—	3	3,40	2,80	4,40	—	—				
рыбій " " foie de morue " "	3,80	4,20	—	—	—	—	3,80	5,20				
Икра. Caviar d'esturgeon ³⁾.												
Въ бочкахъ, en barils.												
Вблужья зернистая frais (granulé)	—	—	160	280	100	260	120	300				
" паюсная pressé	—	—	100	140	—	—	100	210			140	180
Островая зернистая въ бочкахъ, frais en baril.	260	270	180	240	80	300	70	240			180	280
" паюсная " " pressé " "	—	—	90	130	44	110	58	82				
Севрюжья зернистая " " frais	—	—	140	160	60	140	58	210				
Икра частиновыхъ рыбъ. Caviar autre que celui d'esturgeon ³⁾.												
Въ бочкахъ, en barils.												
Вобловая (тарамъ) C. de leuciscus r. «tarama»	—	—	4,40	5,50	—	—	4,50	7,50				
" пробойная " " «proboïe»	—	—	5	6	—	—	2,80	6				
Судачья (галоганъ) C. de lucioperca s. «galagan»	—	—	4	5	—	—	7	10,50				
Сазанья C. de cyprinus carpio	—	—	4	5	—	—	4	4				
Щучья—зернистая C. d'esox frais (granulé)	—	—	8	16	—	—	—	—				
Сухле товары. Produits séchés.												
Вобла (Leuciscus rutilus, var. casp.):												
колodka за 1.000 шт. le mille	4	75	2	70	(12)	90	12	85	—	—	17	38
карбовка за пудъ, le poud	2	3,50	1,40	1,80	1,30	3,30	1,30	1,50	2,20	2,40	2,20	2,40
Судакъ (Lucioperca sandra):												
пласть мѣрп. и полумѣрп. за пудъ, le poud	2,60	6,50	3	5,50	3	6,50	3	6,80	—	—	—	—
колodka " " " " " " " " " " " "	—	—	—	—	3	7	5	5,50	—	—	—	—
бершеникъ (L. volgensis) колodka " "	—	—	2	3,50	3,70	4	2,20	2,50	—	—	—	—
Сазанъ (Cyprinus carpio) за пудъ, le poud	—	—	—	—	—	—	1,80	3,00	—	—	—	—
Лещъ (Abramis brama) " " " " " " " " " " " "	—	—	—	—	—	—	3,50	3,50	—	—	—	—
Вершъ (Lucioperca volgensis) " " " " " " " " " " " "	2,10	2,60	—	—	—	—	1,40	3,70	—	—	—	—
Жерехъ (Aspius garax) " " " " " " " " " " " "	1,40	2,60	3	4	—	—	—	—	—	—	—	—
Щука (Esox lucius) " " " " " " " " " " " "	—	—	3	4	1,20	4,20	1,80	4,50	—	—	—	—

¹⁾ Parties du ventre d'esturgeon salées et séchées.

²⁾ За 1.000 рыбъ, смотря по величинѣ. Le mille suivant la grosseur du poisson.

³⁾ За пудъ. Prix d'un poud.

Наименование товаровъ. Dénomination des produits de la pêche.	1908		1909		1910		1911		1912		1913	
	Отъ, de	До, à	Отъ, de	До, à	Отъ, de	До, à	Отъ, de	До, à	Отъ, de	До, à	Отъ, de	До, à
	Р у б л и. — R o u b l e s.											
Свѣжіе товары. Produits frais 1).												
Бѣлуга (Acip. luso):												
мѣрная (собкая) d'une gr. déterminée.	10	12	8	10	6,50	9	6,75	9	—	—	—	—
полумѣрная (матерая) » » moyenne	—	—	—	—	4	5,20	6,25	6,50	—	—	—	—
Осетръ (Acip. güldenst.):												
мѣрный d'une gr. déterminée	}	8	12	16	—	—	*) 9	*) 15	—	—	—	16
полумѣрн. » » moyenne												
Севрюга (Acip. stellatus):												
мѣрная (d'une gr. déterminée)	10	12	10	12	5,20	12	6,30	9,75	—	—	—	12,50
полумѣрн. » » moyenne	—	—	8	10	—	—	5,20	6	—	—	—	—
Стерлядь (Acip. ruthenus):												
мѣрная (отъ 8 вершковъ) d'une gr. déterminée	21	30	25	32	16	32	*) 22	*) 32	—	—	—	28
полумѣрн. » 6 » » moyenne	16	20	15	19	10	24	*) 12	*) 20	—	—	—	20
Судакъ (Lucioperca s.) маліікі:												
мѣрный d'une gr. déterminée	}	4,50	6,20	7	9	4	9,60	*) 6,40	*) 7,80	—	—	—
полумѣрн. » » moyenne												
Бершъ (Lucioperca volgensis)	—	—	—	3	4	2,40	4,40	3,50	8	—	—	—
Сазанъ (Cyprinus carpio):												
мѣрный d'une gr. déterminée	}	4	5,40	4	6	—	—	*) 4,50	*) 5,50	—	—	—
полумѣрн. » » moyenne												
лапышъ «larusch»	—	—	—	—	—	2,80	4,80	2,80	3,10	—	—	—
горбыль «gorbyl»	—	—	—	—	—	2	3,20	2,80	3,10	—	—	—
Жерехъ (Aspius asarax):												
мѣрный d'une gr. déterminée	—	—	4	4,80	}	2,80	4,50	—	—	—	—	—
полумѣрн. » » moyenne	—	—	3	3,50								
Щучка (Abramis brama):												
мѣрный d'une gr. déterminée	8	3,40	4	5	1,60	4,20	1,60	3,75	—	—	—	—
полумѣрн. » » moyenne	—	—	2,50	3	—	—	2,30	2,80	—	—	—	—
Щука (Esox lucius):												
мѣрная d'une gr. déterminée	—	—	4	4,50	2,50	5	2,50	3,80	—	—	—	—
полумѣрн. » » moyenne	—	—	3	3,20	2	3,60	2,50	3	—	—	—	—
Тарань (Blanca björkna)	—	—	1,10	1,40	1,20	1,70	1,20	1,50	—	—	—	—
Сапа, сионецъ (Abramis ballerus)	1,10	1,90	0,70	1,20	1,20	1,30	1,25	2,50	—	—	—	—
Окунь (Perca fluviatilis)	—	—	1,60	3	1,80	3,60	1,70	2,20	—	—	—	—
Линь (Tinca vulgaris)	—	—	3,50	4,80	3,60	6	4	4,50	—	—	—	—
Карась (Carassius vulgaris)	—	—	3	4,80	2,60	6	—	—	—	—	—	—
Красноперка (Scardinius erythrophthalmus)	—	—	0,80	1,60	1	1,80	1,20	1,50	—	—	—	—
Чехонь (Pelecus cultratus)	—	—	—	—	0,90	1,50	0,95	2,20	—	—	—	—
Бѣлорыбца (Lucioperca leuc):												
мѣрная d'une gr. déterminée	—	—	—	—	12	20	14	22	—	—	—	—
полумѣрн. » » moyenne	—	—	—	—	7	12	6,50	18	—	—	—	—
Минюга свѣжая (Petrogymnion wagneri) frais	—	—	2,20	3,30	3	3,80	—	—	—	—	—	—
Язь (Idus melanotus)	—	—	1,60	2,60	2	3	1	2	—	—	—	—
Сапа, бѣлоглазка (Abramis sapa)	—	—	0,80	1,40	—	—	2,40	2,50	—	—	—	—
Сомъ (Silurus glanis):												
мѣрный d'une gr. déterminée	—	—	4,20	5,80	2,40	5,20	2	4,75	—	—	—	—
полумѣрн. » » moyenne	—	—	2,40	3	1,80	4	1	2,50	—	—	—	—

1) За пудъ, смотря по величинѣ. Prix d'un poud suivant la grosseur du poisson.

VI. 52a. Среднія цѣны на нѣкоторые сорта рыбъ въ Царицынѣ.

По даннымъ изданія Министерства Торговли и Промышленности.—«Сводъ товарныхъ цѣнъ на главныхъ русскихъ и иностранныхъ рынкахъ».

Prix moyens de quelques espèces de poissons à Tzaritzine.

D'après les données de l'édition du Ministère de Commerce et d'Industrie «Résumé des prix des marchandises aux principaux marchés russes et étrangers».

Название рыбъ. Dénomination des espèces de poissons.	Цѣна въ рубли. Prix en roubles.		
	1912	1913	1914
Сельди (за тысячу). (Harengs le mille).			
Сельдь (Clupea kessleri) полузатомъ, мѣрная d'une gr. déterminée	р. к. Г. с. 210 00	р. к. Г. с. 222 33	р. к. Г. с. 182 50
» » » пузанокъ, крупный gros	27 50	—	—
Малосолы (за пудъ). Poissons peu salés.			
Лещъ (Abramis brama) мѣрная d'une gr. déterminée	4 10	4 85	—
Щука (Esox lucius) мѣрная » »	4 50	3 85	—
Тарань (Blicca bjrckna) мѣрная » » »	1 65	—	—

VI. 52b. Цѣны на рыбные товары въ г. Астрахани за 1910—1914 г.г.

По даннымъ Управления Каспійско-Волжскихъ рыбныхъ и тюленьихъ промысловъ.

Prix des produits de la pêche à Astrakhan dans la période 1910—1914.

D'après les données de l'Administration des pêcheries dans la mer Caspienne et le Volga.

Название рыбъ и рыбныхъ продуктовъ. Dénomination des espèces de poissons et de leurs produits.	Цѣны въ рубляхъ за пудъ. Prix en roubles le pond.				
	1910	1911	1912	1913	1914
	р. к. Г. с.	р. к. Г. с.	р. к. Г. с.	р. к. Г. с.	р. к. Г. с.
Бѣлуга. Acipenser huso	8 20	6 87	3 45	9 00	9 50
Осетръ. Ac. guldenstädtii	8 85	9 90	11 20	11 50	11 00
Севрюга. Ac. stellatus	5 83	7 00	8 00	8 75	9 00
Стерлядь. Ac. ruthenus	22 15	22 00	22 00	21 50	—
Шипъ. Ac. glaber (chupa)	4 75	4 75	5 00	7 00	9 00
Вѣдворыбца. Luciortrua leucichtys	19 55	16 00	17 00	23 00	18 00
Лосось и лосх. Salmo caspius	24 75	25 00	25 00	25 00	20 00
Сельдь. Clupea kessleri и Cl. casp.	1 41	1 78	1 90	—	30 00 ¹⁾
Пузанокъ. » » »	1 30	1 45	1 60	—	12 00 ¹⁾
Вобла. Leuciscus rutilus, var. »	1 30	1 55	2 10	2 00	1 20
Вѣдворыбца и тарань. Abramis sapa et Blicca bjrckna	1 20	1 20	1 70	1 70	1 30
Лещъ—Abramis brama	2 90	2 85	4 00	3 60	2 20
Судакъ—Lucioperca sandra	4 84	4 18	7 70	7 00	4 80
Карась—Carassius vulgaris	3 90	3 50	4 80	4 50	3 00
Сазанъ—Cyprinus carpio	2 98	3 45	4 40	4 00	2 20
Линь. Tinea vulgaris	2 15	2 40	3 00	3 00	2 50
Язь—Idus melanotus	1 75	1 80	1 50	1 50	1 80
Красноперка—Scardinius erythrophthalmus	0 80	0 90	1 70	1 40	0 70
Солн. Abramis ballerus	1 40	1 43	1 95	2 30	1 30
Жерехъ. Aspius rapax	2 31	2 65	2 90	2 90	3 00
Чехонь. Pelecus cultratus	0 90	1 18	1 40	1 75	0 80
Сомъ. Silurus glanis	2 46	3 00	3 50	4 50	3 00
Щука. Esox lucius	2 85	2 85	3 00	3 00	3 50
Налимъ. Lota vulgaris	1 30	1 30	1 40	3 00	—
Окунь. Perca fluviatilis	1 04	0 80	2 30	1 50	0 70
Верхъ. Luccioera volosii	2 27	2 58	3 00	3 00	—
Минюга. Petromyzon vagneri	3 40	3 80	4 40	4 10	2 50
Икра бѣлужья. Caviar d'Acipenser huso	176 00	230 00	200 00	—	120 00
» осетровая. » d'esturgeon	92 50	162 00	160 00	—	110 00
» севрюжья. » d'Ac. stellatus	92 50	183 00	100 00	—	90 00
» частичковыхъ рыбъ. » d'autres poissons	4 40	4 50	4 60	—	4 90
Вязига. Visiga	60 00	55 00	60 00	—	—
Клей. Colle de poissons	73 50	100 00	100 00	—	90 00
Жиръ. Huile »	3 60	4 00	—	—	3 80

¹⁾ За тысячу. Prix de 1.000 pièces.

VI. 53. Цѣны на рыбные продукты въ Одессѣ за 1908—1912 г.г.

По даннымъ Одесскаго Биржеваго Комитета.

Prix des produits de la pêche à Odessa dans la période 1908—1912.

D'après les renseignements fournis par le Comité de la Bourse d'Odessa

Цѣны за пудъ въ рубляхъ. Le poud—en roubles.

Наименованіе товаровъ. Dénomination des produits.	1908	1909	1910	1911	1912
	Отъ, de-до, à.	Отъ, de-до, à.	Отъ, de-до, à.	Отъ, de-до, à.	Отъ, de-до, à.
Малосольная и сухая рыба. Poissons peu salés et poissons séchés.					
Вѣлякъ. Abramis brama	1,90—2,60	2,30—2,80	1,60—2,60	2,20—3,85	3,00—3,30
Березиникъ (=малый судакъ). Lucioperca sandra	2,70—4	3,30—4	3 —4,10	3,70—5,40	3,80—5,70
Сазанъ. Surrinus carpio	2,80—4,80	3,40—4,80	3,40—4,60	4,60—6	4,20—6,50
Сана. Abramis sara	1,40—2,50	2,30—2,90	1,30—2,50	2,30—3,40	3,00—3,50
Таранка. Leuciscus rutilus	1,80—2,60	1,80—3,10	1,40—2,60	2,50—3,40	2,00—3,40
Судакъ. Lucioperca sandra	4,50—5,80	4,60—5,70	4,80—5,90	4,60 6	7,00—7,50
Сомъ. Silurus glanis	4,60—4,80	4,50—4,70	—	5,40—6	6,00—6,80
Панъ (=крупный сомъ). Silurus glanis (d'une gr. super.)	6 —6,25	5,26—6,80	—	6,50—8	7,00—8,00
Лещъ. Abramis brama	2,50—4,10	3,20—4,10	2,60—4,30	3,40—4,70	3,90—4,80
Икра (таранка). Savin «rouge» «taranka»	6,75—8	6 —8,50	—	—	—
Икра галаганъ	8 —12	12	—	—	—
Вобля казакская. Leuciscus rutilus, var. du Caucase	—	—	—	—	3,60—4,20

VI. 54. Цѣны на рыбные товары въ предѣлахъ Мариупольскаго у. Екатеринославской губ. въ 1911 и 1912 гг.

По свѣдѣніямъ Губернаго Статистическаго Комитета.

Prix des produits de poissons dans les limites du district Marioupol dans le gouv. Iékaterinoslaw en 1911 et 1912.

D'après les données du Comité de statistique du gouvernement.

Наименованіе рыбъ и рыбныхъ продуктовъ. Dénomination des poissons et de leurs produits.	Въ г. Мариуполѣ. Ville Marioupol.		Въ предѣлахъ Мариупольскаго у. District Marioupol.		Въ г. Мариуполѣ. Ville Marioupol.	Въ предѣлахъ Мариупольскаго у. District Ma-rioupol.		
	Цѣны за пудъ. Le poud en roubles.							
	1911		1912					
Рубли. Roubles.	Коп. Сор.	Отъ, de—до à. Roubles.	Рубли. Roubles.	Коп. Сор.	Отъ, de—до à. Roubles.	Рубли. Roubles.		
Осетръ. Acipenser guldenstädtii	13	—	9 —20	—	19	14		
Северюга. Ac. stellatus	12	—	6,50—16	—	14	10		
Вѣлуга. Ac. huso	9	80	—	—	—	8		
Судакъ (суха), Lucioperca sandra	7	—	6	—	7	5		
Коропъ (сазанъ). Surrinus carpio	6	—	—	—	5,50	5		
Чебакъ лещъ). Abramis brama	3	40	5,25	—	4	5		
Камбала. Pleuronectes platessa и др. виды	4	80	—	—	—	—		
Бычки (колбни). Gobius	—	60	—	—	0,20	1		

¹⁾ Кроме того за пудъ: En outre: щука (Esoc lucius) 4 р., окунь (Perca fluviatilis) 3 р., таранъ (Leuciscus rutilus) 3 р., сельдь, пузанокъ (Clupea caspia) 3—4 р.

VI. 55. Цѣны на рыбные продукты въ области войска Донского.
По даннымъ Войскового Наказного Атамана войска Донского.

Prix des produits de la pêche dans les limites du territoire des cosaques du Don
(en roubles).

D'après les renseignements fournis par l'administration du territoire des cosaques du Don.

Наименование товаровъ. Dénomination des produits.	1909	1910	1911	1912	1913	1914
	Отъ, де— до, а.	Отъ, де— до, а.	Отъ, де— до, а.	Отъ, де— до, а.	Отъ, де— до, а.	Отъ, де— до, а.
Въ р у б л я х ъ. Е п г о u b l e s .						
Красная рыба, свѣжая, рѣчная (за пудъ). Poissons « rouges » (esturgeons) frais, de rivière (le poud)..	8—24	10—20	10—20	8—12	9—13	9—25
Красная рыба, свѣжая, морская (за пудъ). Poissons « rouges » (esturgeons) frais, de mer (le poud) . . .	6,25—9	8—15	10—18	8—18	8—18	8—18
Бѣлая рыба, свѣжая, рѣчная (за пудъ). Poissons divers (« blancs ») autres que les esturgeons, frais de rivière (le poud) . . .	2—8,30	3—6	3—7	3—7	3—6	2—8
Бѣлая рыба, свѣжая, морская (за пудъ). Poissons divers (« blancs ») autres que les esturgeons, frais, de mer (le poud) . . .	2,25—4,50	2—6	5—9	4—8	4—8	6—12
Сельдь свѣжая, рѣчная (за 1.000 штукъ). Harengs frais, de rivière (le mille) . . .	4,25—4,50	20—40	10—40	30—40	30—45	10—55
Сельдь свѣжая, морская (за 1.000 штукъ). Harengs frais, de mer (le mille) . . .	—	15—40	15—80	15—85	15—85	10—15
Икра красной рыбы, свѣжая, рѣчная (за пудъ). Caviar d'esturgeon, frais, de rivière (le poud) . . .	—	45—75	45—80	100—120	100—120	80—150
Икра красной рыбы, свѣжая, морская (за пудъ). Caviar d'esturgeon, pressé, de mer (le poud) . . .	—	100—140	90—150	120—160	120—160	140—180
Икра красной рыбы, паюсная, рѣчная (за пудъ). Caviar d'esturgeon, frais, de rivière (le poud) . . .	—	120—125	100—120	—	—	—
Икра красной рыбы, паюсная, морская (за пудъ). Caviar d'esturgeon, pressé, de mer (le poud) . . .	120—130	120—150	120—185	125—145	125—145	160—240
Балыкъ и тежка красной рыбы, рѣчной (за пудъ). «Baluk» 1) et «tjochka» 2) d'esturgeon, de rivière (le poud) . . .	—	30—50	30—40	—	—	—
Балыкъ и тежка красной рыбы, морской (за пудъ). «Baluk» et «tjochka» d'esturgeon, de mer (le poud) . . .	—	80—100	80—100	90—120	90—120	100—120
Сельдь соленая, рѣчная (за 1.000 штукъ). Harengs salés, de rivière (le mille) . . .	—	45—60	45—60	—	—	—
Сельдь соленая, морская (за 1.000 штукъ). Harengs salés, de mer (le mille) . . .	—	17—30	17—40	22—35	22—35	30—40
Чебакъ (лещь) соленый, рѣчной (за 1.000 штукъ). Brème commune salée, de rivière (le mille) . . .	—	200—250	отъ 50	—	—	—
Чебакъ (лещь) соленый, морской (за 1.000 штукъ). Brème commune salée, de mer (le mille) . . .	—	100—120	120—150	—	—	—
Тарахъ соленая, рѣчная (за 1.000 штукъ). Gargons salés, de rivière (le mille) . . .	—	20—30	30—40	—	—	—
Тарахъ соленая, морская (за 1.000 штукъ). Gargons salés, de mer (le mille) . . .	—	18—30	18—30	—	—	—

1) Parties dorsales salées et séchées.

2) Parties du ventre salées et séchées.

VI. 56а. Цѣны на рыбные товары въ предѣлахъ Кубанской области
за 1907—1911 г.г.

По даннымъ Начальника Кубанской области и Наказного Атамана Кубанскаго казачьяго войска.

Prix des produits de la pêche dans les limites du territ. des cosaques du Kouban
dans la période 1907—1911.

D'après les renseignements fournis par l'administration du territoire des cosaques du Kouban.

Наименование товаровъ. Dénomination des produits.	1907	1908	1909	1910	1911
	Отъ, де—до, а.	Отъ, де—до, а.	Отъ, де—до, а.	Отъ, де—до, а.	Отъ, де—до, а.
Средне-справочныя цѣны въ рубляхъ за тысячу. En roubles le mille.					
Судакъ (судакъ). Lucioperca sandra.	180—800	180—500	140—500	150—750	250—800
Корюшъ (сазанъ). Cyprinus carpio.	100—500	70—500	70—700	100—700	250—600
Тарахъ (шотва). Leuciscus rutilus.	6—25	10—60	8—60	5—70	5,50—80
Чебакъ (лещь). Abramis brama.	15—80	20—75	20—60	15—60	45—60
Сельдь (лещь). Abramis schalcooides	100—150	100—140	100—200	90—100	90—100
Рыбца. Abramis tymba . . .	150—400	100—160	120—200	100—200	100—200
Сельдь (жерченская). Clupea pontica . . .	25—60	15—80	16—80	25—80	40—70
Чехонь. Pelecus cuittratus . . .	80	6—96	6—30	12—40	12—40
Кефаль. Mugil cephalus . . .	10—300	—	93	84	181
Средне-справочныя цѣны въ рубляхъ за пудъ. En roubles le poud.					
Сомъ. Silurus glanis	2—4	1,50—5	1,50—3	1,50—3	1,50—4
Красная рыба. Poissons « rouges » (esturgeons)	7—12	8—12,50	7—50	8—15,50	8,50—15
Таловирка (мелкая рыба разныхъ видовъ). Poissons divers menus.	0,5	1—3	1—3	1,50	2
Икра красной рыбы. Caviar d'esturgeon	80—100	72—100	80—120	80—120	80—130
Клей. Colle de poissons	50	80—150	100—150	40	40
Вязига. «Viasiga» (d'esturgeon) . . .	24	40—80	40—80	20	20
Икра кефали. Caviar de M. cephalus.	180	—	—	—	—

VI. 566. Цѣны на различные сорта рыбъ, пойманныхъ въ морскихъ водахъ Терскаго казачьяго войска за 1908—1912 г.г.

По даннымъ Начальника Терской области и Наказнаго Атамана Терскаго казачьяго войска.

Prix des poissons de mer et de leurs produits dans le territoire des cosaques du Térék, dans la période 1908—1912.

D'après les données de l'administration du territoire des cosaques du Térék.

Годы. Années.	Вълуга.	Осетръ.	Себряга.	Вѣлорыбца.	Лосось.	«Лохъ» 1).	Икра. Caviar.	
	Acipenser huso.	Ac. guldenstädtii.	Ac. stellatus.	Luciotrutta leucichthys.	Salmo salar.	Salmo salar.	Вѣлужья. d'Ac. huso.	Себряжья. d'Ac. stellatus.
	Цѣны за пудъ въ рубляхъ. Prix en roubles le poud.							
1908	2,50—3,70	2,80—3,80	2,80—3,80	5—8	6—10	5—8	60—90	28—30
1909	4 —5,60	4 —6,80	4 —5,60	10—16	8—18	10—16	90—150	40—54
1910	4,50—5	3 —5	3 —5	5—10	8—16	—	100—160	40—50
1911	5,50	4 —6	4 —5	6—12	10—18	—	180—175	40—56
1912	5 —6,50	5,40—7,40	4,20—6,50	8—16	10—20	12	100—200	50—75

1) Название самцовъ лосося, верхняя челюсть которыхъ во времени метанія икры удлиняется въ крючекъ.

VI. 57. Цѣны на рыбные товары въ предѣлахъ войска Уральскаго.

По даннымъ Наказнаго Атамана Уральскаго казачьяго войска.

Prix (en roubles) des poissons et des produits de poissons dans les limites du territoire des cosaque de l'Oural.

D'après les renseignements fournis par l'administration du territoire des cosaques de l'Oural

Наименованіе товаровъ. Dénomination des produits.	1908	1909	1910	1911	1912
	Отъ, де—до, à.	Отъ, де—до, à.	Отъ, де—до, à.	Отъ, де—до, à.	Отъ, де—до, à.
	Въ рубляхъ за пудъ. En roubles le poud.				
Красная рыба. Poissons «rouges» (esturgeons)	8,12—10,15	4,50—6	8,60—12		4 —16,5
Черная рыба. Poissons divers autres que les esturgeons.	2,08—2,90	1,50—2,50	0,80—8,50		0,55—11
Вѣлорыбца. Luciotrutta leucichthys.	—	—	7 (средняя).		—
Икра красной рыбы. Caviar d'esturgeon.	98,50—125	86 —105	35 —180		40 —220
Икра черной рыбы. Caviar autre que celui d'esturgeon	8 —14,30	6 —10	4 —20		4,5 —5
Клей. Colle.	95 —120	48 —100	46 —70		80
Вязка. Viasiga 1)	—	—	—		—
Валькъ. Baluk 2)	—	32 —42	18 —48		—
Рыбий жиръ. Huile de poissons.	—	—	250 —850		—

Срѣдніе нѣтъ.
Les renseignements font défaut.

1) Corde dorsale. 2) Parties dorsales d'esturgeon salées et séchées.

VI. 58. Цѣны на рыбу и рыбные продукты въ равныхъ пунктахъ восточнаго Закавказья.

По даннымъ Управления рыбными промыслами.

Prix des poissons et de leurs produits dans divers endroits de la région orientale du Transcaucase.

D'après les renseignements fournis par l'administration des pêcheries du Transcaucase.

Наименованіе товаровъ. Dénomination des produits.	Цѣна за пудъ. Prix le poud.									
	1910		1911		1912		1913		1914	
	Отъ, de	До, à	Отъ, de	До, à	Отъ, de	До, à	Отъ, de	До, à	Отъ, de	До, à
Бѣлуга свѣжая. <i>Acipenser huso</i> , frais.			2 50	8 —	3 —	8 —	3 60	11 —	3 —	9 —
» солёная. » <i>salé</i>			5 —	5 50	5 —	—	—	—	—	6 —
Осетръ и шиль свѣжій. <i>Acip. guldenstädtii</i> . <i>Ac. glaber</i> (schura).	2 20	14 —	3 —	15 —	4 50	18 —	4 80	15 —	5 —	12 —
Осетръ и шиль солёный. <i>Ac. guldenstädtii</i> . <i>Ac. glaber</i> (schura) <i>salé</i>	4 —	12 —	4 70	10 —	5 50	9 —	5 50	6 —	8 —	—
Северюга свѣжая. <i>Ac. stellatus</i> , frais.	4 20	10 50	3 —	14 —	4 —	18 —	4 —	14 —	3 —	12 —
» солёная. » <i>salé</i>	4 —	10 50	4 40	10 —	5 —	9 —	3 80	6 50	5 —	6 —
Икра изъ осетровыхъ рыбъ. <i>Caviar</i> { пашонная } pressé { мѣлочная } <i>Granulé</i> . d'esturgeon. зернистая. <i>Granulé</i>	40 —	180 —	40 —	150 —	50 —	160 —	70 —	220 —	70 —	160 —
Пробойки осетровыхъ рыбъ. <i>Déchets du caviar</i> d'esturgeon.	1 —	1 80	—	2 50	1 80	5 —	1 80	2 —	1 50	2 50
Молоки осетровыхъ рыбъ. <i>Laites d'esturgeon</i>	1 —	1 80	1 —	2 40	1 —	3 —	—	—	—	—
Клей » » <i>Colle</i>	30 —	150 —	40 —	120 —	25 —	140 —	60 —	140 —	60 —	120 —
Вязига » » <i>Viasiga</i>	36 —	80 —	30 —	80 —	35 —	100 —	40 —	120 —	40 —	100 —
Валькъ » » <i>Balyk</i>	6 —	14 —	8 —	20 —	8 —	26 —	8 —	24 —	10 —	24 —
Джирмъ » » <i>Djérim</i> (balyk du Caucase).	5 —	13 —	5 —	18 —	7 —	22 —	7 —	24 —	8 —	22 —
Тешка » » «Тючка» ¹⁾	9 —	16 —	4 —	20 —	8 —	25 —	8 —	22 —	10 —	22 —
Хрящъ » » <i>Cartilage</i>	3 —	7 —	1 —	10 —	4 —	12 —	4 —	8 —	5 —	8 —
Башка » » <i>Hure</i>	1 —	3 20	1 10	3 —	2 —	4 —	2 —	4 —	—	—
Жиръ » » <i>Huile</i>	10 —	10 80	3 —	4 —	3 50	5 —	4 —	—	—	8 50
Лосось свѣжій. <i>Salmo scarpus</i> , frais.	14 —	20 —	10 —	30 —	15 —	40 —	18 —	50 —	14 —	48 —
» солёный. » <i>salé</i>	20 —	26 —	16 —	30 —	34 —	60 —	—	—	20 —	55 —
Шемая (селянъ) свѣжая. <i>Alburnus chalcoides</i> , frais.	— 10	— 60 1)	— 50	— 50 1)	— 75	— 80 1)	— 80	1 20	— 20	— 40
Шемая (селянъ) солёная. <i>Alburnus chalcoides</i> , <i>salé</i>	— 20	— 40 1)	— 40	— 75 1)	— 50 1)	— 20	— 20	1 20	— 80	— 50
Сомъ свѣжій. <i>Silurus glanis</i> , frais.	1 20	3 60	1 —	6 —	3 —	6 —	1 75	12 —	1 80	8 —
» солёный. » <i>salé</i>	2 80	5 80	2 40	4 80	3 50	6 —	4 —	6 40	4 —	10 —
Клей сомовій. <i>Colle de silure</i>	12 —	8 —	8 —	15 —	3 —	20 —	10 —	22 —	4 —	20 —
Джирмъ изъ сома. <i>Djérim de silure</i>	3 50	8 —	4 —	8 —	6 —	10 —	8 —	8 —	5 —	12 —
Судакъ свѣжій. <i>Lucioperca sandra</i> , frais.	2 40	3 50	2 —	6 —	4 —	8 —	1 70	8 —	2 —	8 —
» солёный. » <i>salé</i>	2 10	4 —	2 50	5 —	4 —	7 50	3 80	5 —	8 60	5 —
Сазанъ свѣжій. <i>Surpinus carpio</i> , frais.	2 —	3 70	1 20	4 40	3 —	6 —	1 60	5 —	3 20	6 —
» солёный. » <i>salé</i>	2 —	4 —	1 60	3 80	3 —	6 —	3 —	4 80	3 50	4 60
Лещъ свѣжій. <i>Abramis brama</i> , frais.	1 —	3 45	— 80	4 —	1 60	5 —	1 40	5 —	1 40	3 60
» солёный. » <i>salé</i>	1 60	3 —	1 50	2 80	2 —	3 80	2 —	3 40	2 —	3 10
Хашамъ (жерехъ) свѣжій. <i>Aspius erythro-</i> <i>tomus</i> , frais.	2 —	2 70	2 —	5 —	3 —	5 20	3 20	5 50	1 —	5 —
Хашамъ (жерехъ) солёный. <i>Aspius erythro-</i> <i>tomus</i> , <i>salé</i>	2 50	3 10	2 50	4 60	3 50	6 —	3 50	4 80	2 —	4 —
Щука свѣжая. <i>Esox lucius</i> , frais.	1 50	2 —	1 —	4 —	2 —	—	2 —	4 —	1 —	5 —
» солёная. » <i>salé</i>	2 —	2 40	1 50	3 50	2 50	4 —	2 50	3 —	2 —	3 20
Кутумъ свѣжій. <i>Leuciscus fresei</i> , frais.	2 —	4 25	— 80	5 40	1 —	5 —	1 40	5 —	1 50	—
» солёный. » <i>salé</i>	2 50	4 50	1 20	5 40	2 —	3 70	3 50	7 —	2 —	8 —
Усачъ свѣжій. <i>Barbus brachycephalus</i> , frais.	1 40	3 10	1 —	6 —	2 —	5 —	2 50	7 —	1 —	5 —
» солёный. » <i>salé</i>	2 —	3 50	1 50	3 60	2 50	3 50	3 —	6 —	2 —	10 —
Вобла солёная. <i>Leuciscus rutulus</i> , <i>salé</i>	1 50	3 85	— 80	3 —	1 —	3 50 ²⁾	1 05	4 20 ³⁾	1 50	2 80 ⁴⁾
Многа свѣжая. <i>Petromyzon wagneri</i> , frais.	—	—	2 60 ⁵⁾	3 — ³⁾	1 20	4 50 ⁷⁾	1 —	3 — ³⁾	—	2 ⁸⁾
Сельдь (<i>Clupea caspia</i> . Cl. Kessleri) солёная <i>Karengs</i> , <i>salé</i>	—	—	600 —	1.110 — ⁴⁾	990 —	1.620 — ⁵⁾	37 —	60 — ²⁾	87 —	— 65 2)
Тарашка (тарань-плотва) свѣжая. <i>Leuciscus</i> <i>rutulus</i> , frais.	—	—	25 —	25 — ²⁾	25 —	—	—	—	—	—
Тарашка (тарань-плотва) солёная. <i>Leuciscus</i> <i>rutulus</i> , <i>salé</i>	—	—	25 —	25 — ²⁾	—	—	50 2)	—	10 —	13 —
Икра частиковой рыбы. <i>Caviar</i> autre que celui d'esturgeon.	—	—	3 —	25 —	4 —	7 —	4 —	12 —	2 —	12 —
Жиръ частиковой рыбы. <i>Huile</i> autre que celle d'esturgeon.	—	—	4 —	4 —	2 50	4 —	3 50	—	2 —	12 —

1) Цѣна за каждую рыбу. Prix de chaque pièce.

2) Цѣна за 1.000 рыбъ. Prix de 1.000 pièces.

3) Цѣна за 100 рыбъ. Prix de 100 pièces.

4) Цѣна за вагонъ груза вѣсомъ въ 750 пудовъ. Prix d'un wagon chargé de 750 pouds.

5) Parties du ventre d'esturgeon salées et séchées.

6) Или 3 р. 50 к.—3 р. за 100 шт., 50 р.—55 р. за 1.000 шт. Ou 3 r. 50 c.—3 r. la centaine 50 r.—55 r. le mille.

7) Или 3 р. за 100 шт. Ou 3 r. la centaine.

8) Стоимость вагонаго чама или 50 р. за 1.000 шт. Prix pour la cuve de wagon ou 50 r. le mille.

9) Или 30 р.—85 р. за 1.000 шт. Ou 30 r.—85 r. le mille.

10) Или 25 р.—85 р. за 1.000 шт. Ou 25 r.—85 r. le mille.

VI. 59. Цѣны на рыбу и рыбные продукты въ предѣлахъ Дагестанской области въ 1914 году.

По даннымъ Военнаго Губернатора Дагестанской области.

Prix des poissons et de leurs produits dans les limites de la province du Daguestan.
D'après les renseignements fournis par l'Administration de la province.

Наименованіе товаровъ. Dénomination des produits.	Цѣны за пудъ. Le poud en roubles.	Наименованіе товаровъ. Dénomination des produits.	Цѣны за пудъ. Le poud en roubles.
Лосось. <i>Salmo caspius</i>	20,00	Лещъ. <i>Abramis brama</i>	3,50
Осетръ. <i>Ac. guldenstädtii</i>	10,50	Судакъ. <i>Lucioperca sandra</i>	3,50
Севрюга. <i>Ac. stellatus</i>	8,50	Сельдь. <i>Clupea caspia</i> , <i>Cl. Kessleri</i>	4,75
Сазанъ. <i>Cyprinus carpio</i>	4,00	Икра. <i>Caviar</i>	90

VI. 60. Цѣны на рыбные товары въ отдѣльныхъ мѣстностяхъ Самаркандской области.

По даннымъ Военнаго Губернатора Самаркандской области.

Prix des produits de la pêche dans diverses localités de la pr. Samarcande.
D'après les renseignements fournis par l'Administration de cette province.

Название мѣстностей и сортовъ рыбъ. Localités et espèces de poissons.	1910	1911	1912
Г. Самаркандъ. V. Samarcande.			
Цѣны за пудъ. Le poud.			
Усачъ. <i>Barbus brachycephalus</i>	р. к. 4 50 г. с. 13 —	р. к. 5 50 г. с. 16 —	р. к. 6 50 г. с. 20 —
Сазанъ. <i>Cyprinus carpio</i>	р. к. 4 50 г. с. 4 —	р. к. 6 — г. с. 4 —	р. к. 7 — г. с. 5 —
Осетръ. <i>Acipenser guldenstädtii</i>	р. к. 14 — г. с. 10 —	р. к. 16 — г. с. 11 —	р. к. 20 — г. с. 12 —
Осетровый балыкъ. <i>Balyk d'esturgeon</i>	р. к. 16 — г. с. 2 50	р. к. 17 — г. с. 3 —	р. к. 18 — г. с. 4 —
Шука. <i>Esox lucius</i>	р. к. 2 50 г. с. 2 50	р. к. 3 — г. с. 3 —	р. к. 4 — г. с. 4 —
Карась свѣжій. <i>Carassius vulgaris</i> , frais	р. к. 6 — г. с. 1 50	р. к. 7 — г. с. 2 —	р. к. 8 — г. с. 2 40
Лещъ свѣжій. <i>Abramis brama</i> , frais	р. к. 6 — г. с. 4 50	р. к. 6 50 г. с. 5 —	р. к. 7 — г. с. 5 —
Судакъ. <i>Lucioperca sandra</i>	р. к. 6 — г. с. 4 50	р. к. 6 50 г. с. 5 —	р. к. 7 — г. с. 5 —
Джизанскій у., Богдановскій участокъ. Distr. Djsak, section Bogdanow.			
Усачъ. <i>Barbus brachycephalus</i>	р. к. 2 50 г. с. 3 50	р. к. 3 — г. с. 3 50	р. к. 3 90 г. с. 5 —
Сазанъ. <i>Cyprinus carpio</i>	р. к. 4 50 г. с. 4 50	р. к. 3 50 г. с. 5 —	р. к. 3 90 г. с. 5 —

VI. 61. Цѣны на рыбу въ предѣлахъ Тобольской губ. въ 1914 г.

По даннымъ Губернскаго Статистическаго Комитета.

Prix des poissons dans les limites du gouv. Tobolsk en 1914.

D'après les données du Comité de Statistique de ce Gouvernement.

Название рыбъ. Dénomination des poissons.	Средняя цѣна за пудъ. Prix moyen du poud.	Название рыбъ. Dénomination des poissons.	Средняя цѣна за пудъ. Prix moyen du poud.
Осетръ. <i>Acipenser (Baeri) guldenstädtii</i>	р. к. 6 84 г. с. 9 40	Таймень. <i>Salmo fluviatilis</i>	р. к. 1 50 г. с. 1 23
Стерлядь. " <i>tutchenus</i>	р. к. 5 24 г. с. 3 45	Сельдь. <i>Clupea kessleri</i> и др.	р. к. 1 30 г. с. 1 81
Назмъ. <i>Stenodus (Luciogrutta) nelma</i>	р. к. 3 — г. с. 1 40	Шука. <i>Esox lucius</i>	р. к. 2 81 г. с. 1 97
Муксунъ. <i>Coregonus muksun</i>	р. к. 4 — г. с. 1 50	Язь. <i>Idus melanotus</i>	р. к. 1 08 г. с. 2 22
Недомоксунъ. " "	р. к. 2 10 г. с. 2 10	Карась. <i>Carassius vulgaris</i>	р. к. 1 08 г. с. 2 22
Сырокъ. " <i>pelet</i>		Ершъ. <i>Acerina setruga</i>	р. к. 1 08 г. с. 2 22
Щокуръ (чирь). " <i>nasus</i>		Чабакъ (лещъ). <i>Abramis brama</i>	р. к. 1 08 г. с. 2 22
Пыжьянъ. " <i>pidshian</i>		Окунь. <i>Perca fluviatilis</i>	р. к. 1 21 г. с. 1 21
Колезень. " <i>muksun</i>		Назмъ. <i>Lota vulgaris</i>	р. к. 1 21 г. с. 1 21

VI. 62. Цѣны на рыбные товары въ предѣлахъ Якутской области.

По свѣдѣніямъ Областного Статистическаго Комитета.

Prix des produits de la pêche dans les limites de la province Yakoutsk.

D'après les renseignements du Comité de Statistique de la Province.

Наименованіе товаровъ. Dénomination des produits.	Годы. Années.	Цѣны (въ рубляхъ) на рыбу въ различныхъ районахъ области. Prix (en roubles) des poissons dans diverses régions de la province.				
		Якутскій окр. Arrond. de Yakoutsk.	Верхоянскій окр. Arrond. de Verkhoiansk.	Олекинскій окр. Arrond. d'Olekminsk.	Вилюйскій окр. Arrond. de Viluisk.	Колымскій окр. Arrond. de Kolym.
О т ъ , д е л о , а .						
Свѣжая рыба. Poissons frais.						
Нельма. <i>Stenodus (Luciotrutta) nelma</i> . . .	1908	4	8	—	—	—
	1909	5,5	8,5	—	—	—
	1910	6	10	—	—	—
	1911	6	9	—	6	8
	1912	7	10	—	7	8
Стерлядь. <i>Acipenser ruthenus</i>	1908	5,6	9	—	—	—
	1909	5,6	9	—	—	—
	1910	7	10	—	7	8,5
	1911	7	10	—	7	8
	1912	7	12	—	8	—
Муксунъ. <i>Coregonus muksun</i>	1908	—	—	—	—	—
	1909	—	—	—	—	—
	1910	4	6	—	—	—
	1911	5	6	—	—	—
	1912	—	—	—	—	—
Чирь. <i>Coregonus nasus</i>	1908	—	—	—	—	—
	1909	—	—	—	—	—
	1910	—	—	—	—	3,5
	1911	—	—	—	5	6
	1912	—	—	—	5	6
Омуль. <i>Coregonus migratorius (omul)</i>	1908	—	—	—	—	—
	1909	—	—	—	—	—
	1910	4	6	—	—	—
	1911	5	6	—	—	—
	1912	5	5,5	—	—	—
Карась. <i>Carassius vulgaris</i>	1908	2,5	2,75	—	—	—
	1909	2,5	3,5	—	—	—
	1910	4	6	—	—	—
	1911	5	6	—	2,4	2,5
	1912	5	5,5	—	2,5	3
Налимъ. <i>Lota vulgaris</i>	1908	—	—	—	—	—
	1909	—	—	—	—	—
	1910	1,6	2,5	—	—	—
	1911	1,6	2,4	—	—	—
	1912	1,8	2,2	—	—	—
Соленая рыба. Poissons salés.						
Нельма. <i>Stenodus (Luciotrutta) nelma</i>	1908	—	—	—	—	—
	1909	—	—	—	—	—
	1910	5	7,5	—	6	7
	1911	5,5	7	—	—	—
	1912	5,5	7	—	—	—
Муксунъ. <i>Coregonus muksun</i>	1908	—	—	—	—	—
	1909	—	—	—	—	—
	1910	4	6	—	—	—
	1911	4	5,5	—	—	—
	1912	3,5	5,2	—	—	—
Свѣжая рыба, разная. Poissons frais, divers	1908	—	—	4	5	9,5
	1909	—	—	3,5	6,5	9
	1910	—	—	2	6,25	7
	1911	—	—	2	6,5	8
	1912	—	—	2	5	10
Соленая рыба, разная. Poissons salés divers	1908	—	—	—	—	—
	1909	—	—	—	—	—
	1910	—	—	—	7	10,5
	1911	—	—	—	8	8
	1912	—	—	—	6	8

VI. 64. Цѣны (въ рубляхъ) на свѣжую и соленую рыбу въ низовьяхъ и лиманѣ р. Амура.

По даннымъ Приморскаго Областнаго Статистическаго Комитета.

Prix (en roubles) des poissons frais et salés dans le pays d'aval de l'Amour et dans son liman.

D'après les données du Comité de Statistique de la pr. Maritime.

Годы. Années.	1. На низовыхъ промыслахъ вблизи г. Николаевска. Aux pêcheries du pays d'aval près de Nicolaevsk.			2. На промыслахъ въ лиманѣ р. Амура. Aux pêcheries du liman de l'Amour.			Цѣна на соленую рыбу за пудъ. Prix du poisson salé, le poud.	
	Цѣна на свѣжую рыбу за сотню. Prix du poisson frais, la centaine.			Цѣна на соленую рыбу за пудъ. Prix du poisson salé, le poud.			Пласть кета. Tranche du keta.	
	Горбуша. Oncorhynchus proteus (gorboucha).	Кета. Oncorhynchus lagocerphalus (keta).		Горбуша. Oncorhynchus proteus (gorboucha).	Кета. Oncorhynchus lagocerphalus (keta).		Лѣтняя. D'été.	Осенняя. D'automne.
Лѣтняя. D'été.		Осенняя. D'automne.	Лѣтняя. D'été.		Осенняя. D'automne.			
	О т ъ , д е — д о , ъ .							
1909	—	3,50—4	14	—	2 —3	10—12	0,50—0,55	0,85—1,05
1910	0,50	3 —3,50	11—12	0,50	2 —2,50	8—10	0,35—0,40	0,75—0,90
1911	—	1,75—2	6	—	1,50—2	5— 8	0,50—0,55	1,0 —1,10
1912	0,70—1,10	2,50—4	10—15	—	2,50—3	7— 8	0,75—1,25	1,35—2

VI. 65. Цѣны на рыбные товары на засольныхъ участкахъ Сахалинскаго района на западномъ и восточномъ берегахъ о. Сахалина.

Prix des produits de la pêche dans les sections du salage de la région Sakhaline sur les côtes occidentale et orientale de l'île Sakhaline.

Годы. Années.	Прѣмная цѣна въ рубляхъ за: Prix de resception en roubles:		
	Сотню. La centaine.		Пудъ. Le poud.
	Кеты. Oncorhynchus lagocerphalus (keta).	Горбуши. Onc. proteus (gorboucha).	Икры. De caviar.
	О т ъ , д е — д о , ъ .		
1909—1912	6—9	1—1,50	1—1,90
1914	5—7	—	—

VI. Б.

Промысловая охота.

Chasse professionnelle.

VI. B. I. Результаты промысловой охоты на выдрей и лисиц за 1911—1914 г.г. *)
 По съезду влиамъ, доставленнымъ Губернскими Статистическими Комитетами и Войсковыми Хозяйственными Правлениями.

Résultats de la chasse professionnelle aux animaux sauvages et au gibier dans la période 1911—1914.

А. З в р и. А п и т а х.

Губернія и области. Gouvernements et territoires.	Годы. Années.	У н р о м ш н о о б т е п и у.										Соболь. Mustela zibellina.							
		Медведь. Ursus arctos, U. leucorhux, U. thibetanus etc.		Выдра. Canis lupus.		Лисица. Ualpes alopec.		Песецъ. Ualpes lagopus.		Хорькъ. Putorius fossi- culus, P. ermine- maani.			Колонкы (Сирокый хорькъ). Putorius sibiricus.		Горностаѣ. Putorius ermineus.		Куница. Mustela martes, M. foina.		
		На охоту въ рѣд. Pour la chasse.	Штукъ. Pièces.	На охоту въ рѣд. Pour la chasse.	Штукъ. Pièces.	На охоту въ рѣд. Pour la chasse.	Штукъ. Pièces.	На охоту въ рѣд. Pour la chasse.	Штукъ. Pièces.	На охоту въ рѣд. Pour la chasse.	Штукъ. Pièces.		На охоту въ рѣд. Pour la chasse.	Штукъ. Pièces.	На охоту въ рѣд. Pour la chasse.	Штукъ. Pièces.	На охоту въ рѣд. Pour la chasse.	Штукъ. Pièces.	
1 Европейская Россія. Russie d'Europe. Архангельская, Arhangelsk.	1911	97	—	47	—	—	—	—	—	—	—	—	—	—	—	—	—	—	
	1912	440	—	50	—	—	—	—	—	—	—	—	—	—	—	—	—	—	
	1913	151	3,020	75	675	34,835	50,925	—	—	—	—	—	—	—	—	—	—	—	
	1914	111	1,860	47	480	848	10,900	1,917	25,000	—	—	—	—	—	—	—	—	—	
2 Вологодская, Vologda.	1911	207	3,670	123	614	1,972	26,929	4	48	765	1,812	—	—	—	—	—	—	—	
	1912	376	4,869	176	1,016	1,845	25,538	8	36	698	1,242	—	—	—	—	—	—	—	
	1913	199	3,481	81	504	573	7,587	8	96	427	644	—	—	—	—	—	—	—	
	1914	—	—	—	—	—	—	—	—	—	—	—	—	—	—	—	—	—	
3 Верская, Viatska.	1911	54	1,110	431	2,789	878	7,921	—	—	662	974	—	—	—	—	—	—	—	
	1912	83	875	112	895	442	6,228	—	—	87	800	—	—	—	—	—	—	—	
	1913	32	1,041	263	1,119	269	3,248	—	—	678	820	—	—	—	—	—	—	—	
	1914	37	1,116	128	881	187	1,925	—	—	465	580	—	—	—	—	—	—	—	
	1911	—	—	—	—	—	—	—	—	—	—	—	—	—	—	—	—	—	
4 Каванская, Kazan.	1911	8	60	46	198	132	1,382	—	—	140	75	795	—	—	—	—	—	—	
	1912	7	135	59	204	73	786	—	—	38	43	155	—	—	—	—	—	—	
	1913	5	125	8	42	46	482	—	—	20	30	523	—	—	—	—	—	—	
	1914	—	—	—	—	—	—	—	—	—	—	—	—	—	—	—	—	—	
	1911	83	5,848	31	193	1,014	13,809	2,540	8,524	2,086	8,646	129	1,509	—	—	—	—	—	
5 Новгородская, Novgorod.	1912	5	4,765	15	124	789	10,249	—	—	1,729	3,231	—	—	—	—	—	—	—	
	1913	80	6,765	23	228	1,112	17,750	—	—	1,900	3,126	—	—	—	—	—	—	—	
	1914	30	1,963	17	97	642	6,825	—	—	1,193	1,314	—	—	—	—	—	—	—	
	1911	168	3,718	157	1,006	617	6,144	263	461	387	754	—	—	—	—	—	—	—	
6 Олонекская, Olonez.	1912	149	3,215	149	1,012	786	5,789	—	—	837	754	—	—	—	—	—	—	—	
	1913	160	2,816	—	—	—	—	—	—	—	—	—	—	—	—	—	—	—	
	1914	121	—	86	—	—	—	—	—	—	—	—	—	—	—	—	—	—	
	1911	95	4,811	95	522	1,270	15,947	—	—	986	980	947	1,089	8,954	16,304	1,818	16,766	75	
7 Пермская, Perm.	1912	245	5,012	245	1,110	12,851	—	—	1,294	1,284	955	966	6,274	17,921	1,826	16,042	65	65	
	1913	253	5,447	265	1,367	1,683	6,818	—	—	1,583	1,627	1,583	1,027	6,683	8,468	1,170	17,354	—	—
	1914	198	4,764	70	457	763	10,820	8	64	242	272	726	361	4,308	7,668	6,827	8,000	—	—
	1911	7	369	32	313	813	4,137	—	—	1,396	2,368	—	—	—	618	1,813	98	1,064	—
8 Тверская, Tver.	1912	7	850	14	87	270	5,868	—	—	1,353	2,517	—	—	754	1,717	96	1,295	—	—
	1913	10	800	—	—	—	—	—	—	724	1,509	—	—	523	362	60	815	—	—

№№ по порядку. Numéros d'ordre.

№№ по порядку. Numéros d'ordre.

9	Уфимская, Омбс	1911 1912 1913 1914	46 19 45 18	1405 55 221 495	177 221 234 201	1,078 1,154 1,484 1,700	458 1,089 1,463 260	4,722 11,463 5,563 3,027	731 874 892 855	705 940 558 210	734 2,130 5,578 1,492	1,085 64 1,690 970	894 8,982 393 4,076	894 8,982 393 4,076	—	8	—	90	
10	Прохлаевская, Ярославль.	1911 1912 1913 1914	3 — — —	75 180 1 —	2 — — —	14 26 22 18	70 56 29 23	912 516 273 273	828 136 240 407	513 — — —	— — — —	— — — —	86 478 11 168	86 478 11 168	—	—	—	10	
11	Сибирь, Сибэриэ.																		
11	Амурская, Пр. de l'Amour.	1911 (1912)	88 115	1,580 2,872	210 297	688 1,082	873 1,142	6,112 10,516	3,219 2,114	2,800 1,263	1,059 87	589 33	—	—	—	828	61,250	11	
12	Енисейская, Коиэсэи	1911 1912 1913 1914	429 672 602 685	5,708 5,975 7,185 7,256	1,978 3,948 2,965 488	1,753 3,489 1,602 1,677	15,475 15,189 13,101 19,319	29,110 64,880 17,214 9,500	1,970 3,937 510 1,115	1,318 4,832 8,800 5,940	4,832 7,754 4,807 2,580	19,770 18,384 29,807 13,121	1,184 64 1,690 970	894 8,982 393 4,076	894 8,982 393 4,076	—	—	12	
13	Забайкальская, Трансбал- кайо	1911 1912	55 952	1,558 18,228	890 4,731	4,047 9,710	1,574 2,440	5,666 15,430	—	—	—	—	—	—	—	—	—	—	13
14	Приморская, Пр. Maritime	1912) 1913 1914)	481 565 549	4,060 5,513 8,395	228 251 253	907 1,451 781	8,407 13,013 18,362	—	—	—	—	—	—	—	—	—	—	—	14
15	Самалинская, Пров. de Sakhaline	1912 1913) 1914)	18 22 31	220 872	— — —	— — —	— — —	— — —	—	—	—	—	—	—	—	—	—	—	15
16	Тобольская, Тоболск	1911 1912 1913 1914)	1) 4) 1) 7)	468 827 887 132	640 583 408	6,988 2,335 2,336	1,687 1,872 739	28,769 29,233 6,768	10,687 65,886 5,501	10,171 245,165 92,400	8,897 2,247 2,564	4,538 2,282 1,405	29,768 19,204 20,677	298 1,987 19 110	298 1,987 19 110	—	—	16	
17	Томская, Томск	1911 1912 1913 1914)	881 286 349 223	7,418 7,720 5,542 3,857	988 860 582 2,087	5,406 2,660 1,501 10,348	1,878 1,501 1,821	21,068 15,010 23,283	6 8 1 20	1R 2R 1R 800	8,541 4,716 2,604 7,540	4,567 2,224 2,982 8,489	20,608 97,861 24,932 13,880	50 160 — —	50 160 — —	—	—	17	
18	Обл. Стенная и Средне- Азиатская.																		
18	Акмолинская, Пров. d'Ak- molinsk	1911 1912 1913 1914	— — — —	— — — —	— — — —	— — — —	— — — —	— — — —	—	—	—	—	—	—	—	—	—	—	18
19	Закарпатская, Пр. Trans- сарпенло	1911 1912) 1913) 1914)	— 20 23	— 500 845	— 665 811	1,680 1,384 1,549	10,761 4,291 11,005	21,983 2,260 22,708	1,650 2,000 1,700	895 1,000 850	—	—	—	—	—	—	—	19	
20	Семипалатинская, Пр. de Sempalatinsk	1911 1912 1913 1914)	20 276 1,074 88	878 1,074 848	765 1,044 780	1,245 1,711	5,739 11,217	—	3,801 5,398 5,868	1,691 8,722	478 87	610 166	656 4,800	6 —	6 —	890 500	—	20	
21	Тургайская, Пр. de Tour- gai	1911) 1912) 1913) 1914)	— — — —	— — — —	— — — —	— — — —	— — — —	— — — —	—	—	—	—	—	—	—	—	—	—	21
22	Уральская, Тор. d l'Oural	1911 1912	117 104	565 580	138 108	981 108	972	—	298	288	—	—	—	—	—	—	—	—	22

*) Объяснение впадок см. стр. 320—321.

10	Ярославская, Jaroslavl.	1911 1912 1913 1914	1.137 590 555 500	218 145 111 120	2.018 1.501 500 650	589 683 225 285	102 69 88 102	14 29 30 45	215 5 25 210	63 5 54 —	— — — —	— — — —	— — — —	2,5 — 12 145	— — — —	— — — —	— — — —	— — — —	10		
11	Амурская, Prov. de l'Amour.	1911 1912	9.877 15.146	2.158 4.986	11.228 8.559	3.268 3.522	2.917 721	— —	890 1.995	79 243	41 6	123 —	— —	— —	2 212	— —	— —	— —	8 11		
12	Вяичейская, Iénisséï,	1911 1912 1913 1914	28.687 23.890 37.213 37.281	5.831 5.805 5.821 5.821	13.247 10.229 10.229 9.967	3.209 2.964 2.964 2.964	1.540 924 1.090 1.372	33 38 240 492	729 530 3.884 4.323	185 109 562 565	10 15 8 —	5 8 3.770 —	888 — — —	— — — —	— — — —	— — — —	— — — —	— — — —	— — — —		
13	Забайкальская, Transbaikalie.	1911 1912	34.594 43.556	8.297 8.962	5.515 4.516	1.354 1.354	140 681	50 422	22.445 35.254	157 5.143	31 212	47 218	— —	— —	— —	— —	— —	— —	18		
14	Приморская, Pr. Maritime.	1911 1912 1913 1914	— 3.718 37.473 29.540	— 489 7.439 5.759	— 3.259 1.779 11.055	— 1.577 634 3.304	— 387 285 119	900 780 350 350	— 258 170 50	— 120 365 12	— 441 185 12	— — — 87	— — — —	— — — —	— — — —	— — — —	— — — —	— — — —	— — — —	14	
15	Тобольская, Tobolsk.	1911 1912 1913 1914	31.252 62.231 132.894 154.089	8.252 13.229 64.518 32.773	15.851 37.060 79.276 41.766	10.985 12.981 24.948 5.775	2.488 2.024 3.292 3.282	15.518 17.108 40.137 24.880	2.048 3.429 8.319 2.783	— — 3.574 3.111	— — 720 709	— — — 5	— — — —	— — — —	— — — —	— — — —	— — — —	— — — —	15		
16	Томская, Tomsk.	1911 1912 1913 1914	574.604 272.280 132.894 154.089	142.000 54.458 64.518 32.773	23.788 40.300 79.276 41.766	9.478 8.283 24.948 5.775	2.550 4.132 3.292 3.282	6.821 14.950 40.137 24.880	4.101 3.990 8.319 2.783	4.101 3.740 3.574 3.111	799 1.348 720 709	70 85 — —	800 — — —	— — — —	— — — —	— — — —	— — — —	— — — —	16		
17	Акмолинская, Pr. d'Akmolinsk.	1911 1912 1913 1914	4.308 5.000 898 150	1.508 1.850 256 24	13.222 15.100 7.697 20.392	8.598 6.000 2.568 5.121	145 200 488 —	375 4.000 1.410 —	1.423 4.000 1.588 275	832 — 740 710	88 — 897 122	— — — —	— — — —	— — — —	— — — —	— — — —	— — — —	— — — —	17		
18	Западносибирская, Pr. Transcaspienne.	1911 1912 1913 1914	— — — —	— — — —	— — — —	— — — —	— — — —	— — — —	— — — —	— — — —	— — — —	— — — —	— — — —	— — — —	— — — —	— — — —	— — — —	— — — —	— — — —	18	
19	Семипалатинская, Pr. de Sémipalatinsk.	1911 1912 1913	2.880 15.880 25.508	624 5.047 5.128	980 1.410 7.598	195 308 609	45 20 —	— — —	— — —	— — —	— — —	— — —	— — —	— — —	— — —	— — —	— — —	— — —	19		
20	Турганская, Pr. de Tougai.	1911 ⁽⁴⁾ 1912 1913 1914 ⁽⁶⁾	— 800 600 —	— 220 120 —	— — — —	— — — —	— — — —	— — — —	— — — —	— — — —	— — — —	— — — —	— — — —	— — — —	— — — —	— — — —	— — — —	— — — —	— — — —	20	
21	Уральская, Terr. de l'Oural.	1911 1912	— —	— —	— —	— —	— —	— —	— —	— —	— —	— —	— —	— —	— —	— —	— —	— —	— —	— —	21

794 шт. на сумку из 181 р.
1.582 " " " 146 " 60

VI. В. 2. Мѣстные цѣны за 1911—1914 г.г. на различного рода звѣрей, имѣю

Номера по порядку. Numéros d'ordre.	Названія губерній и областей. Gouvernements et territoires.	Годы. Années	1. На звѣрей (цѣны за штуку).							
			Медвѣд. Ursus arctos, U. leucourus, U. thibetanus etc.	Волки. Canis lupus.	Лисичка. Vulpes alpinus.	Песецъ. Vulpes lagopus.	Куница. Mustela martes, M. foina.	Хорекъ. Putorius foetidus, sarmaticus, Eversmanni.	Колонка. (Сибир- скій хорекъ). Putorius sibiricus.	
			В	ь	р	у	б	л	я	х
			отъ до de à	отъ до de à	отъ до de à	отъ до de à	отъ до de à	отъ до de à	отъ до de à	отъ до de à
1	А. Европейская Россія. Russie d'Europe. Архангельская. Arkhangel	1911	10—40	8	5—20	10—15	18—20	—	—	
		1912	8—50	8—10	5—20	12—25	10—20	—	—	
		1913	10—50	8—10	10—25	10—25	10—25	—	—	
		1914	10—85	8—10	10—15	10—15	10—15	—	—	
2	Вологодская. Vologda	1911	18	4,50	14	12	12,50	1,50	—	
		1912	18	6,50	12	12	12	1,65	—	
		1913	20	5	18	8	11	1,68	—	
		1914	20	5	18	8	11	1,68	—	
3	Вятская. Viatka	1911	15—40	4—12	4—15	—	8—20	0,50—2	—	
		1912	22—30	5—14	7—18	—	8—20	0,60—2,50	—	
		1913	15—50	2—12	6—15	—	7—12	0,60—2,50	—	
		1914	10—40	2—15	5—15	—	7—58	0,70—2,50	—	
4	Казанская Kazan	1911	—	4,20—6	8—12	—	8—12	0,80—1,50	—	
		1912	20	4—6	7—14	—	8—18	1—1,50	—	
		1913	25	5	11	—	11	1,10	—	
		1914	25	5	9	—	11	1,50	—	
5	Новгородская. Novgorod	1911	15—50	3,50—9	8—20	—	5—20	0,50—8	—	
		1912	25—150	5—12	6—25	—	7—22	0,75—3	—	
		1913	15—120	5—10	12—20	—	7—25	0,50—3	—	
		1914	25—110	2—15	7—28	—	6—20	0,60—2	—	
6	Олонекская. Olonetz	1911	9—40	3—12	5—10	—	4—20	—	—	
		1912	19—25	5—8	11,50—13,50	—	9,50—14	1,25—1,75	—	
		1913	20—40	4,50—9	10—18	—	9—18	—	—	
		1914	6—45	8,50—13	6—25	—	2—17	—	—	
7	Пермская. Perm	1911	12—40	1,50—10	3—30	—	3,50—14	0,50—3	0,25—1,50	
		1912	10—30	2,50—11	6—15	—	7—15	0,85—1,20	0,50—3	
		1913	15—25	8—10	7—15	—	10—20	0,75—3,50	0,60—2	
		1914	8—30	4—10	5—15	8	6—15	0,50—12	0,80—3	
8	Тверская. Tver	1911	80—88	2—10	10—16	10	9—20	1,20—3	—	
		1912	80—85	2—10	10—18	—	10—17	1,25—3	—	
		1913	80	8,50—10	6,50—16	—	8—16	1,25—2,58	—	
9	Уфимская. Oufa	1911	15—50	3,50—8	4—14	—	10—15	0,40—2,00	0,80—1,50	
		1912	15—80	3—7	5—28	—	5—16	0,20—2	—	
		1913	15—40	3,50—10	7—15	—	6—16	0,40—2	0,80—2,20	
		1914	20—42	5—10	7—18	—	7—14	0,80—0,90	0,40—1,50	
10	Ярославская. Jaroslaw	1911	25	7	8—17	—	6—18	1—2,50	—	
		1912	—	8,50—9	4—15	—	12—17	1,50—4	—	
		1913	60	15	15	—	14	2	—	
		1914	—	8	8—15	—	12—15	1,25—3	—	

Номера по порядку. Numeros d'ordre.	Названія губерній и областей. Gouvernements et territoires.	Годы. Années.	1. Назвърей (цѣны за штуку)						
			Медвѣдь. Ursus arctos, U. leucurus, U. thibetanus etc.	Волкъ. Canis lupus.	Лисца. Vulpes alopec.	Песецъ. Vulpes lagopus.	Куница. Mustela mar- tas, M. foina.	Хорькъ. Putorius foetidus, saxatilis, evermanni.	Козомокъ. Sorex pudicus sibiricus.
			В	Б	Р	У	Б		
	Б. Азіатская Россія. Russie d'Asie.								
	<i>1. Сибирь. Sibérie.</i>								
11	Амурская. Pr. de l'Amour.	1911 1912	23 23	3,80 3,65	9 9,20	— —	— —	0,80 0,60	0,55 0,90
12	Енисейская. Iénisséï	1911 1912 1913 1914	8—40 5—30 8—20 8—25	3—10 3—12 2—8 3—7	3—18 4—50 5—18 3,50—15	3—55 — — —	— — — —	0,80—1,70 0,80—2 0,20—1,50 0,40—1	0,55—2 0,50—2 0,80—1,50 0,50—1
13	Забайкальская. Transbaïkalie	1911 1912	29 10—41	4,50 4—7	3,60 5—18	— —	— —	0,70 0,70—1	— 0,80—1
14	Приморская. Pr. Maritime.	1911 1912 1913 1914	— — 7—30 5—40	— — 1—10 1—6	— — 3—18 3—20	— — — —	— — 0,69—8 1—6	— — 0,20—3 0,50—2	— — 0,50—1,80 0,65—0,85
15	Тобольская. Tobolsk	1911 1912 1914	18—60 9—70 *) 11—50 i)	4 4—9 6	4—80 3,50—180 5—115	1,10—90 1,30—19 1,50—50	11 12—18 3—8	0,80 — —	1,20 1—2 0,80—1,50
16	Томская. Tomsk.	1911 1912 1913 1914	6—25 20 10—25 13,50—20	2—8 5—7 3—8 3—8	1,50—16 10—15 4—15 4—15	— 7 10 15	8—4 — — —	0,15—2 0,50—0,75 0,40—2,50 0,20—1	0,50—2 1 1—1,20 0,20—1,50
	<i>2. Обл. Степня и Средне-Азіатскія. Provinces des Steppes et Asie Centrale.</i>								
17	Акмолинская. Prov. d'Akmolinsk.	1911 1912 1913 1914	— — — —	5,50 4—5 4—6 12	6,75 6—9 6—9 15	— — — —	— — — —	0,80 0,50—1 0,60—1 1,20	— — — —
18	Закаспійская. Pr. Transcaspienne.	1911 1912 1913 1914	— 15 15 —	2,50 3 2,17 1,95	2 2 2,25 1,85	— — — —	7,50 8 8 7,75	0,50 0,50 0,50 0,50	— — — —
19	Семипалатинская. Prov. de Sémipalatinsk .	1911 1912 1913	10—20 10—15 5—18	3—5 3,50—6,50 2—8	3—9,90 4,50—7 3—8	— — —	15 — —	0,80—0,50 0,80—0,75 0,80—0,95	0,40—2 0,50—1 0,50
20	Тургайская. Prov. de Tourgat	1911 1912 1913 1914	— — — —	3,50—7 5—5,50 5—7 5	2—10 4—10 5—10 5	— — — —	— — — —	0,80—0,70 — 0,70—0,85 0,72	— — — —
21	Уральскія. Territ. de l'Oural	1911 1912	— —	5 5	7 9	— —	— —	— —	— —

Prix des animaux sauvages (la pièce).

Горностай. I. riu. ermineus.	Соболь. Mustela zibellina.	Белка. Sciurus vulgatus.	Заяц. Lepus variabilis.	Дикая коза или козуля. Capreolus caprea. C. pygargus.	Лось. Alces macchilis.	Маралт (Налобрт). Cervus cana- domus asiati- cus (C. Maral).	Сларовый олень. Cervus tarandus.	Кабань (дикий свинья). Sus scrofa.	Кошки. Felidae.		Номера по порядку. Nombres d'ordre.	
									Дикая кошка. Felis ma- nch. F. cas- pata (ser- valina) etc.	Рысь. F. lynx. F. caracal.		
п	я	х	ъ	Е	п	г	о	у	b	l	e	s.
отъ до de à	отъ до de à	отъ до de à	отъ до de à	отъ до de à	отъ до de à	отъ до de à	отъ до de à	отъ до de à	отъ до de à	отъ до de à	отъ до de à	отъ до de à
—	—	0,45	0,40	4,80	41,50	37	—	22,60	—	17,70—90 ¹⁾	11	
—	—	0,45	0,85	5,50	34	37,50—50	30	9,35	—	18,65		
1—2,50	10—40	0,15—0,50	0,05—0,20	1—5	6—30	14,50—120	1—5	—	—	—	12	
0,50—2,80	15—80	0,12—0,52	0,05—0,30	0,80—3	6—20	25—38	3—15 ²⁾	—	—	6—15		
1,80—2,50	30	0,20—0,50	0,10—0,20	1—3	8—14	10—40	1,25—9	—	—	3—20		
0,40—2	—	0,10—0,40	0,05—0,20	1—3	5—25	8—40	5—10	—	—	2,50—10		
0,85	—	0,40	0,15	2,70	20	—	—	5,90	—	2	13	
0,20—2,50	40—250	0,30—0,70	0,05—0,20	0,75—4	6—42	4—45	3—40 ¹⁾	5—13,50	—	7—25		
—	—	—	—	—	—	—	—	—	—	5—80 ¹⁾	14	
—	—	—	—	—	—	—	—	—	—	—		
—	—	0,15—0,60	0,50—1	2—8	5—50	10—200	10—100	6—40	—	2—15		
—	—	0,20—0,50	0,10—0,80	2,50—10	5—40	10—135	10—100	6—40	—	3—18		
2,30	20—40	0,25	0,20	3	12	—	4,30	—	—	12	15	
2—3,60	32—37	0,12—0,45	0,16—0,25	—	8—15	—	3—7	—	—	5—19		
0,58—3	—	0,05—0,70	0,09—0,19	—	5—20	—	3,80—8	—	—	7,50—8		
1—3	10—35	0,10—1,50	0,10—0,35	0,50—15	2—30	—	1,50—20	—	—	1,50—20	16	
1,50	30	0,35	0,20	3	10	—	6—7	—	—	11		
0,50—3,50	—	0,20—0,30	0,15—0,28	3—25	4—15	—	3—6	—	—	7—22		
1—3	25	0,16—0,40	0,10—0,25	1,50—2,25	15—16	7	8	—	6	9		
3,25	—	—	0,25	—	—	—	—	12	—	—	17	
3—4	—	—	0,25—0,30	—	—	—	—	15	—	—		
2—3	—	—	0,25—0,30	—	—	—	—	—	—	—		
4	—	—	0,23	—	—	—	—	—	—	—		
—	—	—	0,20	4	—	—	—	13	0,80	14 ²⁾	18	
—	—	—	0,22	3,25	—	—	—	3	0,80	—		
—	2	—	0,28	2,90	—	—	2	5	0,94	10		
—	—	—	0,30	3,60	—	—	—	10,80	0,70	—		
1,50—2	10—100	0,25—0,40	0,05—0,50	3—10	—	5	—	10—17	0,70—1	5—25	19	
1—2,50	40—80	0,18—0,25	0,15—0,22	2	—	—	—	4—20	—	4—12		
0,50—2,50	40	0,10—0,50	0,15—0,35	1,20—10	—	—	—	5—10	—	12		
1,50—2	—	—	0,10—0,35	—	—	—	—	—	—	—	20	
2—3,55	—	0,20—1,60	0,10—0,30	—	—	—	—	6	—	—		
1,70—3,60	—	—	0,20—0,35	—	—	—	—	—	—	—		
1,38	—	—	0,16	—	—	—	—	—	—	—		
—	—	—	0,40	—	—	—	—	—	—	—	21	
—	—	—	0,50	—	—	—	—	—	—	—		

VI. В. 2а. Мѣсячны цѣны за 1911—1914 г.г. на различнаго рода птицъ, имѣющихъ промысловое значеніе.

Prix locaux de diverses espèces de gibier.

Названія губерній и областей. Gouvernements et territoires.	Годы. Années.	2. На птицъ (цѣны за штуку). Prix du gibier (la pièce).										
		Радички. Bonasa silvestris.	Тетеревъ. Lagopus tetrix.	Глухарь. Tetrao urogallus.	Куропатка бѣлая. Lagopus albus.	Куропатка сѣрая. Feldix caesus.	Шуфа. Ovis tarda.	Стрепетъ. Ovis tetrix.	Утки и дятлы. Anas boschas, Charadrius, Mus sibiricus, Mergus, Alcedo, Puffin, Colymbus, Necton, greca и проч.	Гусь. Anser.	Лебедь. Cygnus.	Гагара. Colymbus.
		В ъ ко п ѣ й к а х ъ . Е п с о р е с с ъ .										
		отъ до de à	отъ до de à	отъ до de à	отъ до de à	отъ до de à	отъ до de à	отъ до de à	отъ до de à	отъ до de à	отъ до de à	отъ до de à
А. Европейская Россія. Russie d'Europe.												
Архангельская . . . Arkhangel.	1911	25—60	40—120	80	20—50	—	—	—	—	—	—	
	1912	15—25	30—40	40—45	15—25	—	—	—	—	—	—	
	1913	50—60	35—75	—	20—50	—	—	—	—	—	—	
	1914	10—15	15—25	—	8—20	—	—	—	—	—	—	
Вологодская . . . Vologda.	1911	25	30	25—80	20	20	—	—	20	80	100	
	1912	25	35	85	27	24	—	—	23	125	112	
	1913	19	29	39	18	15	—	—	17	85	83	
	1914	—	—	—	—	—	—	—	—	—	—	
Вятская Viatka.	1911	15—40	15—80	15—80	10—30	15—35	—	—	10—40	50—100	70	
	1912	15—30	20—75	30—75	15—30	20—40	—	—	10—60	50—100	40—200	
	1913	10—50	15—100	25—165	15—30	10—35	—	—	15—60	40—150	—	
	1914	10—40	09—100	15—165	15—30	10—35	—	—	08—60	50—150	—	
Казанская Kaza.	1911	20—32	30—50	45—100	—	10—40	—	—	30	—	—	
	1912	20—40	30—55	50—80	50	15—30	—	—	—	—	—	
	1913	25	40	50	—	27	—	—	—	—	—	
	1914	23	40	47	—	27	—	—	—	—	—	
Новгородская Novgorod.	1911	10—40	15—50	15—90	15—50	10—40	—	—	15—40	85—125	90—160	
	1912	10—50	20—50	25—125	10—50	10—40	—	—	10—40	50—150	200	
	1913	20—30	30—70	25—80	10—25	10—25	10—25	20	20—35	70—150	200	
	1914	20—30	20—50	37—100	15—60	10—40	—	—	10—40	100—125	—	
Олонекская Olonetz.	1911	15—40	25—70	25—80	10—30	—	—	—	10—30	100—150	100	
	1912	20—25	40—50	45—65	15—20 20—25	—	—	—	20	100	125	
	1913	30—48	50—80	60—94	26—50	—	—	—	—	—	—	
	1914	20—100	30—120	30—160	20—100	—	—	—	—	—	—	
Пермская Perm.	1911	10—35	10—50	15—80	15—80	12—45	—	—	10—50	30—65	70—150	
	1912	10—40	25—40	30—65	15—80	20—50	—	—	15—50	45—100	10—75	
	1913	25—50	20—80	20—100	15—45	20—40	—	—	16—35	50—100	80	
	1914	15—40	25—50	30—75	18—50	15—40	—	—	15—35	20—100	100—800	
Тверская Tver.	1911	15—35	35—55	30—150	15—40	20—30	—	—	25—50	80—200	300	
	1912	15—35	30—55	35—150	15—45	20—30	—	—	20—55	120—200	300	
	1913	15—50	28—50	35—75	15—45	15—45	—	—	20—40	60—150	—	
	1914	—	—	—	—	—	—	—	—	—	—	
Уфимская Oufa.	1911	20—45	20—50	25—75	30	20—40	180	25—50	20—50	40—100	60—120	
	1912	20—65	25—50	25—75	30—40	20—35	25	25—30	15—50	40—150	150	
	1913	20—30	25—80	25—80	—	20—50	75—100	40—50	15—60	40—130	—	
	1914	30—40	30—50	40—80	30	30—50	75	25	20—40	50—120	—	
Ярославская Iaroslaw.	1911	15—40	20—55	30—100	20—25	15—40	—	—	20—50	20—50	—	
	1912	20—50	35—60	40—80	15—40	—	—	—	30—50	—	—	
	1913	20	45	50	25	20	—	—	35	125	—	
	1914	20—40	35—50	40—60	20—40	20—40	—	15	20—40	100—125	500	

Названия губерний и областей, Gouvernements et territoires.	Годы, Années.	2. На птиць (цѣны за штуку). Prix du gibier (la pièce).											
		Рабакъ, Bonasa silvestris.	Тетерева, Lyrurus tetrix.	Глухарь, Tetrao urogallus.	Куропатка обаян, Lagopus albus.	Куропатка сѣрая, Feldix sinesica.	Шуфа, Ovis tarda.	Стрепетъ, Ovis tetrix.	Утки и нырки. Аназ ворона, Chalcophaps indivisa, Anas bosch, Dallia asiatica, Net- tion crecca и прот.	Гусь, Anser.	Искань, Squacco.	Гагара, Colymbus.	
		В ъ к о п ѣ й к а х ъ . Е п с о р е с с .											
		отъ до de à	отъ до de à	отъ до de à	отъ до de à	отъ до de à	отъ до de à	отъ до de à	отъ до de à	отъ до de à	отъ до de à	отъ до de à	отъ до de à
Б. Азіатская Россія. Russie d'Asie.													
<i>1. Сибирь. Sibérie.</i>													
Амурская Prov. de l'Amour.	1911 1912	20 38	30 40	75 60	45 —	20 20	300 100	— —	30 45	105 95	100 100	15 20	
Енисейская Iénisséï.	1911 1912 1913 1914	8—25 7—30 5—40 5—20	15—30 12—60 18—40 10—30	25—130 30—70 25—80 30—70	30 — 15—20 —	10—20 15—20 12—25 10—15	50 — — —	— — — —	10—80 10—50 40—100 15—30	25—100 40—100 40—100 30—100	50—100 — 50—100 30—100	— 10 12 15—20	
Забайкальская Transbaikalie.	1911 1912	— 7—40	— 15—50	— 30—90	— 10—15	— 10—18	— 50—220	— —	— 20—85	— 30—95	— —	— —	
Приморская Pr. Maritime.	1911 1912 1913	— — 15—60	— — 25—50	— — 30—90	— — 30	— — 35—50	— — —	— — —	— — 10—70	— — 50—150	— — 175—200	— — 5—30	
Тобольская Tobolsk.	1911 1912 1914	25 7—65 19	35 10—55 33	25 20—70 28	15 35 22	— — —	— — —	— — —	— 20 —	— — —	100 70—100 98	5—10 5—17 —	
Томская Tomsk.	1911 1912 1913 1914	10—70 20 15—16 12—40	15—50 30 15—45 20—50	20—100 45—50 35—35 20—100	15—30 20 15—50 10—40	10—30 20 20—45 10—30	50 — — 100	10 — — —	10—50 15 50—80 15—25	10—80 50 50—80 20—100	80 50 50—85 200	10—30 40 20—120 8—10	
<i>2. Обл. Степная и Средне-Азіатскія, Provinces des Steppes et Asie Centrale.</i>													
Акмолинская Pr. d'Akmolinsk.	1911 1912 1913 1914	35 35 25—35 30	30 35—50 35—50 70	30 50 35—50 —	20 40 20—30 60	25 — 20—25 35	— — — —	— — — —	25 50 40—50 45	75 50—100 50—55 110	— — — —	— — — —	
Закаспійская Pr. Transcaspienne.	1911 1912 1913 1914	— — — —	— — 40 —	— — — —	— 15 40 —	15 — 15 15	105 110 75 130	25—30 — 25 82 85	30 30 37 28	— 90 90 97	100 150 175 143	15 85 15 20	
Семипалатинская Pr. de Sémipalatinsk.	1911 1912 1913	10—40 5—50 15—45	10—40 10—25 15—40	25—80 20 —	10—50 10 10—60	25—40 10 9—40	50—100 35—100 20—100	— 10 10	15—30 10—50 15—35	40—60 25—50 20—60	— — 50	5—15 30 80	
Тургайская Pr. de Tourgaï.	1911 ¹⁾ 1912 1913 1914 ²⁾	— — — —	50 20 50 50	— — — —	30 20 25 25	60 35 80 80	— — 150 150	— — 60 60	— — 30 30	— — 60 60	200 200 200 150	40 30 30 30	
Уральская Ter. de l'Oural.	1911 1912	— —	30 35	— —	25 9	— —	135 125	30 33	20 22	— —	— —	— —	

П р и м ъ ч а н і я .

VI. Б. 1. Результаты промысловой охоты за 1911—1914 г.г. Résultats de la chasse professionnelle dans les années 1911—1914.

А. Звѣри.—Анімаух.

*) Изъ оленевыхъ наибольшую промысловую цѣнность представляетъ мараль—изюбрь, цѣна на котораго доходить мѣстами до 150—200 руб.; кромѣ того, исключительно въ Уссурійскомъ краѣ, встрѣчается и даже разводится пятнистый олень (*Cervus axis*), «панты» котораго цѣнятся въ 3—4 раза дороже маральныхъ. De la famille des serfs la plus grande valeur industrielle présente le maral, dont le prix monte dans certaines localités à 150—200 roubles; en outre, dans le terr. de l'Oussouri exclusivement on rencontre et même on élève le serf *Cervus axis*, dont les «bois» sont trois ou quatre fois plus chers que ceux du maral.

***) Въ 1912 г. свѣдѣнія относятся исключительно къ ржси. En 1912 les données ne concernent que le lynx.

1911 г.

- 1) Въ томъ числѣ бѣлыхъ медвѣдей (*Ursus maritimus*) 25 шт. pièces на сумму въ pour 1.500 р. г.
- 2) Кромѣ того сурковъ (*Arctomys bobac, dichroas, caudatus, robustus*) 65.520 шт. pièces на сумму въ pour 14.304 р. г.

1912 г.

- 1) Кромѣ того упрощено выдръ (*utra lutra*) 104 шт. pièces на сумму въ pour 992 р. г.
- 2) Кромѣ того по Уссурійскому казначею войску всякаго рода звѣрей упрощено на сумму въ 9.325 р. En outre dans le terr. des cosaques de l'Oussouri on a obtenu toutes espèces d'animaux pour 9.325 r. г.
- 3) Въ томъ числѣ чернобурныхъ лисицъ 5 шт. на сумму въ 1.000 р. Y compris 5 renards noirs pour 1.000 r.
- 4) Въ томъ числѣ бѣлыхъ медвѣдей (*Ursus maritimus*) 73 шт. pièces на сумму въ pour 676 р. г.
- 5) Кромѣ того джейрановъ (*Gazella subgutturosa*) 5.152 шт. pièces на сумму въ pour 6.065 р. г.
- 6) Кромѣ того сурковъ (*Arctomys bobac* и др. виды) до 40 т. шт. pièces на сумму въ pour 10.300 р. г.
- 7) Безъ Туруханскаго края, въ которомъ упрощено около 8 тис. лосей на сумму до 48 тис. рубл. Le pays Touroukhane experté, où l'on a obtenu près de 8 mille élans pour environ 48 mille roubles.
- 8) Кромѣ того тигровъ (*Felis tigris*) 55 шт. pièces на сумму въ pour 8.670 р. г. и барсовъ (*F. irbis*) 2 шт. pièces на сумму въ pour 60 р. г.

1913 г.

- 1) Кромѣ того упрощено росомахъ 57 шт. на сумму 570 р. En outre 57 gloutons pour 570 r. г.
- 2) Кромѣ того росомахъ 2 шт. на сумму 14 р. En outre 2 gloutons pour 14 r., выдръ (*utra lutra*) 8 шт. pièces на сумму въ pour 120 р. и нерпы 201 шт. et 201 veaux marins на сумму въ pour 302 руб. г.
- 3) Кромѣ того джейрановъ 1.112 шт. на сумму въ 3.487 р. En outre 1.112 demoiseaux pour 3.487 r. г.
- 4) Кромѣ того сайги 460 шт. на сумму 3.680 руб. En outre 460 saiga pour 3.680 r. г.
- 5) Кромѣ того сурковъ. En outre (*Arctomys bobac* и др. виды) до 984 шт. pièces на сумму въ pour 189 р. г.
- 6) Кромѣ того росомахъ 4 шт. на сумму 72 р. En outre 4 gloutons pour 72 r. г.
- 7) Кромѣ того упрощено выдръ (*utra lutra*) 300 шт. pièces на сумму въ pour 3.120 руб. г.

1914 г.

- 1) Кромѣ того упрощено росомахъ 37 шт. на сумму 480 р. En outre 37 gloutons pour 480 r. г.
- 2) Кромѣ того выдръ 10 шт. на сумму 100 р. и норокъ 100 шт. на сумму 100 р. En outre 10 loutres pour 100 r. et 100 petites loutres de mer pour 100 r. г.
- 3) Кромѣ того росомахъ 4 шт. на сумму 20 р. En outre 4 gloutons pour 20 r.; выдръ (*utra lutra*) 45 шт. pièces на сумму въ pour 270 р. г.
- 4) Кромѣ того барсуконъ 632 шт. на сумму 514 р. En outre 632 blaireaux pour 514 r., барсовъ (*F. irbis*) 1 шт.—45 р. 1 pièce 45 r., выдръ 865 шт.—10.000 р. 865 loutres pour 10.000 r., енота 2.691 шт.—7.752 р. 2.691 rats pour 7.752 r., нерпъ 53 шт.—155 р. и тигровъ 67 шт.—5.075 р.
- 5) Кромѣ того росомахъ 1 шт. на сумму 8 р. En outre 1 glouton pour 8 r., выдръ (*utra lutra*) 5 шт. pièces на сумму въ pour 50 р. г. и нерпъ 228 шт. на сумму 285 р. et veaux marins pour 285 r. г.
- 6) Кромѣ того росомахъ 112 шт. на сумму 955 р. En outre 112 gloutons pour 955 r., выдръ (*utra lutra*) 11 шт. pièces на сумму въ pour 110 р. г.
- 7) Въ томъ числѣ бѣлыхъ медвѣдей (*Ursus maritimus*) 40 шт. pièces на сумму въ pour 2.000 р. г.
- 8) Кромѣ того росомахъ 300 шт. на сумму 2.400 р. En outre 300 gloutons pour 2.400 r., выдръ (*utra lutra*) 500 шт. pièces на сумму pour 4.000 р. г.
- 9) Кромѣ того джейрановъ 1.682 шт. на сумму 4.308 р. En outre 1.682 demoiseaux pour 4.308 r. г.
- 10) Кромѣ того барсуконъ 33 шт. на сумму 63 р., карсаковъ 10 шт. на сумму 10 р. и сурковъ 562 шт. на сумму 84 р. En outre 33 blaireaux pour 63 r., 10 carsak pour 10 r. et 562 marmottes pour 84 r. г.

Б. Птицы.— Gibier.

1911 г.

- 1) Свѣдѣнія неполныя. Données incomplètes.
- 2) Кромѣ того горныхъ курочекъ (*Saccabis*) 5.360 шт. пѣсечки на сумму въ ролг 1.322 рубл.
- 3) И другія нырковыя породы. Et autres espèces de plongeurs.
- 4) Только по Кустанайскому у. Dans le district Koustanai seul.

1912 г.

- 1) Кромѣ того по Усинскому пограничному округу было вывезено на продажу болѣе 80 тыс. паръ на сумму до 20 тыс. рубл., En outre de l'arrond. Oussine on a exporté pour plus de 80 mille paires.
- 2) Кромѣ того по Уссурийскому казачьему войску всякаго рода птицъ упрощлено на сумму въ 1.395 р. En outre dans le terr. des cosaques de l'Ooussouri on a obtenu toutes espèces d'oiseaux pour 1.395 г.
- 3) Кромѣ того фазановъ (*Fhasianus*) 1.880 шт. пѣсечки на сумму въ ролг 557 р. г., а также различныя породы куликовъ (*Charadriidae*) 4.594 шт. пѣсечки на сумму въ ролг 975 рубл. г.
- 4) И другія нырковыя et autres espèces de plongeurs; кромѣ того, кашгалдаковъ (лысухъ—*Fulica atra*) 2.000 шт. пѣсечки на сумму въ ролг 400 р.

1913 г.

- 1) Кромѣ того пуху и пера добыто 350 пуд. на сумму въ 4.750 руб. En outre on a obtenu 350 pouds de duvet et de plumes pour 4.750 г.
- 2) Кромѣ того фазановъ (*Fhasianus*) 8.692 шт. на сумму 3.568 р.
- 3) Кромѣ того упрощлено фазановъ 439 шт. на сумму въ 810 руб. En outre 439 faisans pour 810 г.
- 4) Кромѣ того горныхъ курочекъ (*Saccabis*) 4.020 шт. пѣсечки на сумму въ ролг 454 р. и фламинго 50 шт. на сумму въ 50 руб. et 50 flamands pour 50 г.
- 5) Кромѣ того фазановъ (*Fhasianus*) 100 шт. на сумму въ 50 руб.

1914 г.

- 1) Кромѣ того упрощлено бекасовъ 4.755 шт. на сумму 1.438 руб., вальдшнеповъ 300 шт.—70 руб., куликовъ 4.233 шт.—458 руб. и фазановъ 2.982 шт.—1.034 руб. En outre on a obtenu 4.755 becasses pour 1.438 г., 300 grosses becasses pour 70 г., 4.233 courlis pour 458 г. et 2.982 faisans pour 1.034 г.
- 2) Кромѣ того горныхъ курочекъ 1.400 шт. на сумму 210 р. и фламинго 100 шт. на сумму 100 р.
- 3) Только по Кустанайскому уѣзду. Dans le district Koustanai seul.

VI. Б. 2. Мѣстныя цѣны за 1911—1914 г.г. на различнаго рода звѣрей. Prix locaux en 1911—1914 de différents animaux.

1911 г.

- 1) Цѣны на тигра (*F. tigris*) до 80—90 р.
- 2) Цѣны на барса (*F. irbis, uncia*).

1912 г.

- 1) Высокія цѣны главнымъ образомъ на русака. Les prix les plus élevés sont principalement pour le lièvre gris.
- 2) Цѣны на кабаргу (*Moschus moschiferus*) отъ 0,50 до 5 рубл.
- 3) Цѣны на кабаргу (*Moschus moschiferus*) отъ 1,50 до 3 рубл.
- 4) На бѣлаго медвѣдя (*Ursus maritimus*)—70 рубл.
- 5) Цѣны на сурка (*Arctomys bobac* и др. виды).

1914 г.

- 1) Цѣна бѣлаго медвѣдя (*Ursus maritimus*)—50 рублѣй.

На различнаго рода птицъ. Prix de différentes espèces de gibier.

1911 г.

- 1) Только по Кустанайскому у. Dans le district Koustanai seul.

1914 г.

- 1) Только по Кустанайскому уѣзду. Dans le district Koustanai seul.



VII.

Вывозъ и привозъ сельскохозяйственныхъ товаровъ.

Exportation et importation des matières
et produits intéressant l'agriculture.

VII. А. 1. Вывоз товаров из России за границу

Вт графахъ для цифровыхъ свѣдѣній: «0» означаетъ число
Данныя за 1914 г., составленныя по предварительнымъ свѣдѣнiямъ таможеннаго вѣдомства,

VII. A. 1. Quantités et valeurs des marchandises russes exportées à l'étranger

Dans la rubrique des chiffres le «0» indique les quantités au-dessous de 500; le signe
Les chiffres pour l'année 1914 qui reposent sur les relevés préliminaires de la Direction de Douanes

№№ по порядку.	Т о в а р ы. M a r c h a n d i s e s.		1909 г.		1910 г.	
			Пудовъ. Pouds.	Рублей. Roubles.	Пудовъ. Pouds.	Рублей. Roubles.
1	Пшеница	Froment	814.468.768	384.336.429	874.590.440	405.198.095
2	Рожь	Seigle	35.499.288	34.130.374	40.538.329	29.866.551
3	Ячмень	Orge	219.202.498	165.905.627	244.701.675	158.520.721
4	Овесъ	Avoine	74.662.538	61.782.980	83.946.819	63.697.992
5	Гречиха	Sarrasin	1.688.601	1.569.087	1.925.414	1.626.655
6	Просо	Millet	2.079.551	1.581.681	2.173.885	1.529.106
7	Кукуруза	Maïs	41.148.912	31.152.597	27.424.955	19.172.287
8	Горохъ	Pois	9.145.664	10.407.776	11.963.485	12.871.786
9	Фасоль, бобы, чечевица	Haricots, fèves, lentilles	10.869.819	11.396.598	9.843.391	10.478.353
10	Крупа гречневая	Gruau de sarrasin	839.460	1.840.423	931.216	1.228.138
11	» прочая	Gruaux autres que celui de sarrasin	87.459	167.341	117.136	166.913
12	Пшено просяное	Gruau de millet	108.417	170.990	150.169	206.662
13	Рисъ	Riz	158.240	540.014	142.384	391.701
14	Мука пшеничная	Farine de froment	5.764.157	11.141.323	6.819.727	12.554.871
15	» ржаная	» » seigle	7.010.383	7.757.811	5.497.816	5.698.712
16	» всякая проч., кромѣ картофельной	Farines diverses à l'exception de celle de pommes de terre	196.559	214.292	37.438	48.794
17	Отруби хлѣбныя и другіе отбросы мельничнаго производства	Son de blé et autres déchets de l'industrie meunière	39.004.768	26.515.362	37.725.095	24.679.337
18	Прочій хлѣбъ, особо не поименованный	Autres farineux alimentaires non spécifiés	3.677	3.021	24.582	15.451
	Итого хлѣбовъ	Total de céréales et de farineux alimentaires	761.938.754	750.093.726	848.553.956	747.952.125
19	Хлѣбъ не обмолоченный	Blés divers en gerbes	59.825	39.498	83.542	44.948
20	Картофель	Pommes de terre	6.799.205	1.991.740	8.836.820	2.128.962
21	Картофельная мука	Farine de pommes de terre	4.774	9.406	48.511	92.607
22	Крахмалъ и декстринъ	Amidon et dextrine	1.983	12.187	39.152	82.385
23	Солодъ	Malt	168.613	286.164	187.194	322.885
24	Свекловица	Betteraves	2.589.846	863.480	4.782.546	850.937
25	Сѣмена свекловичныя	Graines de betteraves	310.322	720.542	179.161	528.997
26	Сѣмя цитварное	Graines de santoline	10.047	52.281	4.441	24.156
27	» льняное	de lin	6.020.393	10.543.330	8.967.136	19.790.483
28	» конопляное	de chanvre	541.714	856.394	1.291.838	1.170.862
29	Сѣмя: рапсовое и сурьинное (рѣпакъ), маковое, подсолнечное и друг. маслич.	Graines: de colza et de navette de pavot, de tournesol et d'autres oléagineux	485.585	619.061	946.646	954.842
30			1.496.764	2.991.866	1.410.013	2.912.643
	Итого масличныхъ сѣмянъ	Total de graines oléagineuses	8.524.346	14.810.951	12.615.628	24.828.280
31						
32	Сѣмена клевера	Graines de trèfle	704.910	5.161.727	566.521	4.970.357
33	Сѣмена тимофеевой травы	de fléole	3.556	13.693	12.110	69.197
34	Сѣмена вики	de vesce	1.547.441	1.504.350	2.086.783	2.088.577
35	Сѣмена лупина	de lupin	917.006	728.550	1.049.785	825.176
	Сѣмена прочихъ кормовыхъ травъ	d'autres plantes fourragères	1.278.821	2.823.068	1.392.402	3.176.410
	Итого сѣмянъ кормовыхъ травъ	Total de graines de plantes fourragères	4.451.234	10.231.388	5.107.601	11.124.717

за 1909—1914 г.г. (По даннымъ Д-та Таможенныхъ Оборонъ).

меньшее 500; «—» отсутствие привоза и «...» отсутствие данныхъ.

касаются лишь вывоза по Европейской границѣ, съ включеніемъ Черноморскаго берега Кавказскаго края.

dans la période 1909—1914. (Les chiffres sont extraits des tableaux du Département des Douanes).

«—» indique l'absence de marchandises exportées et «...» l'absence de renseignements.

ne se rapportent qu'à l'exportation par la frontière Européenne, y compris la côte Caucasiennne de la Mer Noire.

1911 г.		1912 г.		1913 г.		1914 г.						№ по порядку.
Пудовъ. Pounds.	Рублей. Roubles.	Пудовъ. Pounds.	Рублей. Roubles.	Пудовъ. Pounds.	Рублей. Roubles.	За I—VII мѣс.		За VIII—XII м.		За I—XII мѣс.		
						Въ тысячахъ: En milliers de:						
Пудовъ. Pounds.	Рублей. Roub.	Пудовъ. Pounds.	Рублей. Roub.	Пудовъ. Pounds.	Рублей. Roub.	Пудовъ. Pounds.	Рублей. Roub.	Пудовъ. Pounds.	Рублей. Roub.	Пудовъ. Pounds.	Рублей. Roub.	
240.544.677	258.824.142	161.020.342	192.232.867	208.255.732	225.208.214	142.548	158.820	4.551	5.202	147.094	163.822	1
58.574.150	42.556.567	80.596.497	28.984.249	39.469.545	32.967.690	21.648	17.806	1.689	1.673	23.332	19.279	2
262.637.791	214.837.484	168.707.904	153.198.151	239.707.647	186.193.609	115.528	90.218	5.090	4.158	120.618	94.371	3
85.129.945	73.254.982	51.799.048	51.830.645	36.804.281	32.018.352	15.010	12.504	1.806	1.644	16.816	14.148	4
4.549.048	3.897.804	4.430.406	4.202.579	3.302.192	3.051.129	2.101	2.099	189	179	2.290	2.218	5
1.766.802	1.237.924	1.518.229	1.288.908	2.466.852	2.008.512	1.571	1.322	8	8	1.574	1.325	6
81.813.940	57.477.826	46.968.454	37.838.699	35.511.249	25.081.982	17.029	12.346	418	294	17.447	12.640	7
17.087.652	20.704.967	14.457.107	17.740.189	15.349.766	19.258.761	5.596	6.441	366	415	5.962	6.856	8
8.996.824	9.884.287	7.462.052	8.249.736	7.727.881	8.453.242	1.441	1.540	1	0	1.442	1.540	9
1.202.929	1.728.376	775.869	1.159.789	1.410.604	2.078.495	281	438	119	170	400	617	10
93.629	129.811	147.812	230.016	21.861	35.226							11
145.770	214.690	108.538	157.935	156.255	256.958	78	107	47	76	120	183	12
164.840	465.208	145.489	191.719	184.640	573.840							13
7.352.179	12.636.661	6.368.157	11.161.186	9.963.143	17.161.395	3.115	5.182	2.025	3.609	5.140	8.791	14
9.490.564	9.790.636	5.995.618	6.633.807	6.980.898	7.273.797	2.988	3.591	1.682	1.909	4.670	5.500	15
182.668	203.988	179.364	229.511	205.861	267.945	16
49.044.287	31.614.748	50.987.528	36.374.415	48.662.860	32.715.985	24.758	16.072	2.608	1.808	27.366	17.880	17
8.104	6.646	6.390	4.194	621	1.045	271	425	28	27	294	452	18
824.085.599	739.466.244	551.669.787	551.871.595	650.879.708	594.501.147	353.948	328.451	20.617	21.171	374.565	349.622	
87.658	64.658	112.239	56.934	209.266	60.999	19
18.462.754	6.108.219	15.237.794	5.336.099	4.995.818	1.444.626	1.401	380	231	76	1.632	456	20
322.518	592.487	742.654	1.362.121	228.346	434.610							21
227.902	416.529	339.162	546.680	217.045	341.877	10	18	80	162	90	180	22
162.075	279.229	186.487	325.429	185.078	307.798	23
3.997.968	628.096	5.756.718	1.255.478	5.008.495	900.951	26	6	0	0	26	6	24
1.067.027	8.846.451	609.138	4.633.206	767.312	3.743.357	110	646	2	9	112	655	25
3.119	28.408	4.060	8.240	5.718	63.091	26
9.881.117	21.269.624	10.216.504	20.392.010	6.650.545	10.070.188	5.292	8.058	385	579	5.627	8.635	27
657.429	928.962	702.709	929.247	1.322.406	1.416.921							28
1.688.579	1.819.179	2.545.710	3.481.858	3.659.291	4.227.150	3.361	4.194	19	25	3.380	4.219	29
3.195.106	4.802.877	4.324.496	6.517.113	8.634.178	5.520.127							30
15.367.231	28.820.642	17.789.499	31.270.223	15.266.416	21.234.336	8.653	12.250	364	604	9.007	12.854	
553.980	4.970.635	626.174	5.796.454	533.901	5.514.858	211	2.129	23	186	234	2.315	31
20.200	78.607	7.318	37.867	18.995	49.537	32
2.005.814	1.962.448	1.956.276	1.940.418	1.635.249	1.650.005	1.146	1.174	85	66	1.231	1.240	33
1.050.361	848.545	696.345	625.241	425.798	386.085	461	430	1	1	462	431	34
1.567.746	3.199.901	1.075.919	3.129.040	979.801	2.168.284	993	1.786	0	0	993	1.786	35
5.198.101	11.060.134	4.362.032	11.528.820	3.593.739	9.768.714	2.811	5.519	109	253	2.920	5.772	

№№ по порядку.	Т о в а р ы . M a r c h a n d i s e s .	1909 г.		1910 г.		
		Пудовъ. Pouds.	Рублей. Roubles.	Пудовъ. Pouds.	Рублей. Roubles.	
36	Прочія, особо не поименованныя сѣмена	Autres graines non spécifiées	287.489	344.781	177.680	277.104
37	Выжимки изъ сѣмянъ льняныхъ	Tourteaux (marcs) de graines de lin	11.919.099	12.658.312	12.938.660	14.129.719
38	» » » конопляныхъ	» » » de chanvre	2.603.118	1.891.692	2.945.436	1.970.071
39	» » » подсолнечныхъ	» » » de tournesol	18.872.857	11.686.211	9.701.101	8.514.322
40	» » » рапсовыхъ и сурьпныхъ	» » » de colza et de navette	1.520.614	898.112	1.796.073	1.000.747
41	» » » прочія, особо не поименован.	» » d'autres graines non spécifiées	8.617.520	6.520.043	7.867.992	5.947.406
	Итого выжимокъ	Total de tourteaux	38.032.708	33.649.370	35.144.262	31.562.267
42	Барда и прочія кормовыя средства для животныхъ	Divers aliments pour les bestiaux	680.592	292.608	447.137	253.238
43	Сѣно	Foin	1.216.599	468.194	484.894	222.523
44	Солома	Paille	565.774	118.564	228.275	44.486
	Итого сѣна и соломы	Total de foin et de paille	1.782.373	586.758	713.169	267.009
45	Ленъ	Lin	14.353.568	60.760.519	13.272.330	67.151.264
46	Льняная кудель и пакля	Filasse et étoupe de lin	2.488.312	7.160.972	2.264.243	6.756.396
47	Пенька	Filasse de chanvre	2.537.903	10.550.877	2.217.306	9.727.747
48	Пеньковая пакля	Étoupe de chanvre	782.781	1.882.533	781.057	1.811.626
49	Льняная пряжа	Fils de lin	40.816	622.136	37.499	571.689
50	Пеньковая пряжа	Fils de chanvre	69.258	321.273	150.177	460.343
	Итого волокна и пряжи	Total de filasse et de fils	20.222.648	81.293.310	18.672.612	86.479.006
51	Масло конопляное	Huile de chénevis	12.114	44.345	2.794	13.705
52	» льняное	» de lin	85.079	165.170	36.839	222.679
53	» подсолнечное	» de tournesol	21.892	97.709	11.760	74.463
54	» аписовое	» d'anis	1.714	60.785	1.742	63.022
55	Прочія растительныя масла	Autres huiles végétales	144.995	594.962	189.800	621.725
	Итого растительнаго масла	Total d'huiles végétales	215.294	963.421	192.935	995.594
56	Овощи сухіе непрессованныя, соленые и моченые	Légumes secs, salés et marinés	85.233	87.849	37.146	95.054
57	» свѣжіе и сухіе прессованныя	» - frais et secs	367.810	352.852	875.243	427.370
58	Зеленый горошекъ сушеный	Pois verts séchés	1.078	9.980	2.072	12.367
59	Лукъ и чеснокъ въ головкахъ	Oignons et ails (en têtes)	401.835	394.407	149.708	150.315
60	Анисъ и тминъ	Anis et carvi	219.805	690.604	159.113	482.207
61	Цикорій въ кореньяхъ	Racines de chicorée	45.173	118.332	64.189	180.480
	Итого овощей и пряностей	Total de légumes et d'épices	1.070.934	1.653.474	787.471	1.347.743
62	Фрукты и ягоды свѣжіе, соленые и моченые	Fruits et baies (frais, salés et marinés)	390.597	1.090.578	874.502	1.371.063
63	» » сухіе всякіе	» » » divers séchés	7.437	36.191	7.823	23.745
64	Клюква и брусника	Canneberge et airelle rouge	18.540	32.413	13.485	29.119
65	Изюмъ	Raisins secs	3.827	19.789	101.139	417.382
	Итого фруктовъ и ягодъ	Total de fruits et baies	360.401	1.178.971	496.943	1.846.308
66	Миндаль и орѣхи	Amandes et noix	37.874	216.339	102.561	324.785
67	Растенія употребляемыя въ медицинѣ	Plantes médicinales	36.804	192.608	59.744	500.385
68	Солодковый корень	Racines de réglisse	1.201.495	1.228.706	809.973	879.701
69	Грибы свѣжіе и сушеные	Champignons frais et secs	14.274	203.106	24.156	372.016

1) Овощи только свѣжіе. Légumes seulement frais.

№№ по порядку.	Т о в а р ы . M a r c h a n d i s e s .		1909 г.		1910 г.	
			Пудовъ.	Рублей.	Пудовъ.	Рублей.
			Pouds.	Roubles.	Pouds.	Roubles.
70	Вина виноградныя (въ бочкахъ) . . .	Vins (en futailles)	10.634	163.854	8.545	134.897
71	» » не шпучія (въ бутылкахъ)	» non mousseux (en bout.)	20.055	16.855	23.314	16.753
72	» » шпучія (въ бутылкахъ)	» mousseux (en bout.)	4.629	7.029	3.023	19.152
	Итого вина	{ (бут.) { (пуд.)	10.634 24.684	} 187.038	8.545	} 170.802
	Total de vins	{ (bout.) { (pouds)			26.337	
73	Табакъ	Tabac	596.737	2.767.648	588.424	3.619.241
74	Папиросы (тыс. шт.)	Cigarettes (milliers de pièces)	1.006.384	3.552.200	1.087.009	3.594.502
	Итого табака и папиросъ	Total de tabac et de cigarettes	—	6.319.848	—	7.213.743
75	Хмель	Houblon	72.617	796.370	20.090	222.396
76	Чай	Thè	14.744	549.380	17.394	575.066
77	Сахаръ всякій	Sucre de toutes sortes	12.513.755	23.292.755	9.089.088	25.990.420
	Въ томъ числѣ:	У compris:				
78	Песокъ	{ бѣлый { желтый	8.626.381 69.192	15.745.866 99.102	5.059.263 —	9.541.885 —
79	Рафинадъ и мелисъ, въ головкахъ, кускахъ и плиткахъ	» raffiné, en pains, en pièces et en tablettes	3.817.735	12.383.553	4.029.473	16.385.443
80	Леденецъ въ кристаллахъ	» candi en cristaux	447	4.284	352	3.092
81	Свеклосахарная черная патока (меласса)	Mélasse	813.868	316.072	641.725	276.146
82	Спиртъ (град.)	Esprit de vin (degrés d'alcool pur)	289.636.156	5.174.802	345.265.519	5.492.428
83	Крупный рогатый скотъ шт.	Bétail à cornes (têtes)	2.149	99.262	2.304	108.163
84	Лошади шт.	Chevaux (têtes)	76.110	3.327.670	93.883	10.255.472
85	Воробы и свиньи шт.	Porcs (verrats et truies) têtes	90.050	3.763.894	79.132	3.728.602
86	Бараны и овцы шт.	Béliers, brebis, moutons (têtes)	19.801	103.325	15.467	61.705
	Итого животныхъ (штукъ)	Total d'animaux (têtes)	187.610	12.294.141	190.836	14.153.942
87	Птица домашняя живая шт.	Volailles vivantes (pièces)	2.558.355	1.322.143	2.857.374	1.624.433
88	Гуси живые шт.	Oies vivantes (pièces)	6.077.743	6.174.662	6.740.370	6.870.028
	Итого домашней птицы (штукъ)	Total de volailles (pièces)	8.631.098	7.496.805	9.597.744	8.494.461
89	Домашняя птица битая	Volailles mortes	741.342	4.648.736	733.557	5.412.922
90	Дичь битая	Gibier mort	76.444	530.626	116.240	736.604
	Итого битой птицы	Total de volailles mortes	817.786	5.179.362	849.797	6.149.526
91	Мясо свѣжее: { всякое, кромѣ свиинны { свиинна	Viandes fraîches. { de boeuf et autres à l'exception du porc { de porc	65.553	373.537	46.309	295.786
92			181.581	1.068.356	195.704	1.178.384
93	Мясо соленое, копченое и вяленое: { всякое, кромѣ свиного { свиное	Viandes salées, fumées et séchées. { de boeuf et autres à l'exception du porc { de porc	23.582	170.860	45.663	307.013
94			186.719	1.490.407	426.848	3.460.261
	Итого мяса	Total de viandes	462.435	3.103.160	714.524	5.241.444
95	Сало: { баранье { говяжье { свиное топленое	Graisses animales { suif { de boeuf { saindoux	11.204	65.798	17.108	31.015
96			2.604	16.421	4.923	29.444
97			5.680	42.597	7.969	60.532
98	Свиное сало комковое	Lard (en pelotons)	11.233	106.673	19.420	179.326
	Итого сала	Total de graisses	30.781	231.79 0	49.420	300.367

1) Въ т. ч. сигары. У compris les cigares.

2) Въ т. ч. по Азиатской границѣ 4.668 т. п. на 18.337 т. р. У compris par la frontière d'Asie 4.668 m. p. pour 18.337 m. r.

3) Спиртъ и вино хлѣбное (въ милл. град.). Esprit de vin et eau de vie (en millions de degrés).

1911 г.		1912 г.		1913 г.		1914 г.						MM по порочку.
Пудовъ. Pounds.	Рублей. Roubles.	Пудовъ. Pounds.	Рублей. Roubles.	Пудовъ. Pounds.	Рублей. Roubles.	За I—VII мѣс.		За VIII—XII м.		За I—XII мѣс.		
						Въ тысячахъ: En milliers de:						
Пудовъ. Pounds.	Рубль. Roubl.	Пудовъ. Pounds.	Рубль. Roubl.	Пудовъ. Pounds.	Рубль. Roubl.	Пудовъ. Pounds.	Рубль. Roubl.	Пудовъ. Pounds.	Рубль. Roubl.	Пудовъ. Pounds.	Рубль. Roubl.	
9.529	151.585	7.339	98.152	11.243	120.019							70
27.968	19.856	38.013	26.668	55.853	39.220	7	50	0	5	7	55	71
4.686	18.515	2.344	3.799	1.499	3.899							72
9.529	184.966	7.339	128.619	11.243	163.138	7	50	0	5	7	55	
32.654		40.357		57.352								
659.968	4.772.313	687.928	5.686.767	819.321	7.733.161	165	1.778	119	1.060	284	2.838	73
640.142	2.577.043	812.690	2.016.126	759.681	2.201.988	1) 253.331	762	99.251	368	352.582	1.125	74
—	7.349.356	—	7.652.893	—	9.938.526	—	2.540	—	1.423	—	3.963	
61.593	1.142.491	63.516	1.510.509	107.241	2.172.739	7	140	0	2	7	140	75
28.621	702.731	43.876	951.436	29.794	754.857	1	37	1	28	2	65	76
27.694.543	66.287.509	22.984.534	56.689.977	8.995.074	27.558.788	4.667	15.064	2.463	9.400	2) 7.130	24.464	77
23.228.717	49.398.422	17.882.636	38.882.407	3.700.505	7.995.117	1.258	2.527	1.100	3.297	2.358	5.824	78
21.478	33.058	800	540	6.100	10.370							
4.444.105	16.914.147	5.101.594	18.286.994	5.288.663	19.553.266	84	224	22	79	106	303	79
243	1.982	4	36	6	35	80
1.121.651	449.304	901.628	409.513	406.470	174.956	34	9	0	0	34	9	81
428.576.000	7.482.953	468.820.000	9.278.278	285.505.000	5.162.646	2) 92	1.790	2) 19	294	3) 111	2.084	82
4.855	258.644	3.672	178.826	8.328	687.319	2	123	0	2	2	125	83
96.745	11.438.649	109.810	12.194.254	106.820	13.384.901	57	8.172	2	282	59	8.434	84
79.172	6.291.754	107.639	8.468.384	109.970	8.676.826	28	2.312	1	42	29	2.354	85
13.431	60.989	28.285	135.906	129.587	721.265	1	10	1	3	2	13	86
194.203	18.050.036	241.406	20.972.820	354.705.000	23.970.211	88	10.617	4	309	92	10.926	
2.992.548	1.647.451	2.799.451	1.590.002	2.987.493	1.666.215	1.510	838	22	11	1.532	849	87
5.645.058	6.008.550	6.908.872	7.521.721	6.910.824	7.900.706	594	745	53	61	647	806	88
8.637.606	7.651.001	9.708.323	9.111.723	9.898.317	8.466.921	2.104	1.583	75	72	2.179	1.655	
932.204	6.419.669	763.392	5.148.639	729.207	6.556.225	567	5.188	1	3	568	5.191	89
68.832	414.475	67.200	408.541	78.822	492.041	101	623	5	39	106	662	90
1.000.536	6.834.144	830.582	5.557.180	807.529	7.048.266	668	5.811	6	42	674	5.853	
67.241	384.159	813.447	2.090.071	340.552	2.415.606	105	621	15	91	120	712	91
165.818	1.044.317	251.744	1.708.750	229.157	1.456.845	135	985	27	148	162	1.133	92
73.208	447.420	98.018	653.426	37.044	557.590	52	333	2	19	54	352	93
519.581	4.081.028	544.488	4.037.724	637.002	5.128.746	357	2.788	18	98	370	2.886	94
825.848	5.956.924	1.207.692	8.489.971	1.293.755	9.558.787	649	4.727	57	356	706	5.083	
10.009	74.143	8.583	51.901	11.717	75.721							95
336	1.698	1.319	11.002	535	3.430	0	0	1	4	1	4	96
5.149	38.441	7.073	56.476	9.432	85.714							97
19.317	153.954	2.418	18.282	7.231	78.245	4	37	0	0	4	37	98
34.811	266.231	19.393	137.661	28.915	238.110	4	37	1	4	5	41	

№№ по порядку.	Т о в а р ы . M a r c h a n d i s e s .	1909 г.		1910 г.		
		Пудовъ. Pounds.	Рублей. Roubles.	Пудовъ. Pounds.	Рублей. Roubles.	
99	Кипчки и желудки скотские	Boyaux et autres intestins d'animaux .	321.822	2.288.371	348.751	2.657.940
100	Шкуры овечьи и козьи	Dérouilles de moutons et de chèvres .	497.106	6.020.297	552.198	7.154.734
101	» другие	» autres	147.281	5.964.981	179.151	7.925.401
	Итого мягкой рухляди	Total de pelletterie	644.387	11.985.278	731.344	15.080.195
102	Кожи невыдланные большія	Peaux brutes grandes	565.529	4.816.226	508.680	3.569.139
103	» » малыя	» petites	1.135.493	18.564.484	733.185	13.298.983
	Итого кожъ	Total de peaux	1.701.022	22.380.710	1.242.815	16.868.132
104	Рога всякіе и копыта	Cornes et sabots de bétail	115.366	508.033	117.128	558.693
105	Хвосты конскіе	Crin (queues de cheval)	83.605	2.126.780	35.848	909.714
106	Гривы конскія	Crinières de cheval	153.880	1.579.819	59.940	553.070
	Итого конскаго волоса	Total de crin	237.485	3.706.599	95.789	1.467.784
107	Волосъ всякій, особо не поименован- ный	Poils divers non spécifiés	24.050	160.036	57.623	301.960
108	Щетина не въ дѣлѣ	Soies de porc brutes	144.355	4.756.495	149.859	6.047.412
109	Шерсть всякая (сырецъ)	Laines diverses (brutes)	817.804	6.582.536	582.070	5.230.240
110	Пуша козья въ сыромъ видѣ	Poil de chèvre brut	2.665	43.272	8.200	125.829
111	Сыръ коровій тыс. пуд	Fromages de lait de vache	28.026	205.737	37.374	351.446
112	» овечьій и творогъ овечьій	» de lait de brebis et caille- botte de brebis	6.177	33.237	1.549	12.297
113	Молоко коровье въ натуральномъ видѣ	Lait de vache naturel	602.919	641.742	662.420	718.559
114	» консервированное	Lait conservé	5.733	20.955	15.388	49.525
115	Творогъ и сметана	Caillébotte et crème aigre	99.206	402.776	111.871	532.917
116	Масло коровье	Beurre	3.478.742	48.862.337	3.448.811	51.293.540
	Итого молочныхъ продуктовъ	Total de laitage	4.220.803	50.166.854	4.272.911	52.958.284
117	Медъ сырецъ и медовая патока	Miel	2.847	14.479	1.843	13.509
118	Яйца тыс. шт.	Oeufs (milliers de pièces)	2.844.787	62.212.822	2.988.164	63.693.695
119	Яичные желтки тыс. пуд	Jaunes d'oeufs (milliers de pouds)	11.433	63.943	6.257	30.407
120	» бѣлки	Blancs d'oeufs	91	178	18	102
121	Перья птицъ, крылья и шкурки	Plumes, ailes et peaux d'oiseaux	—	—	3.501	67.796
122	Пухъ всякій	Duvet	3.835	155.738	4.278	160.694
123	Перо птичье	Plumes d'oiseaux	102.570	1.860.740	100.481	1.385.055
	Итого пера и пуха птичьяго	Total de duvet et de plumes d'oiseaux	106.405	1.516.478	104.759	1.545.749
124	Икра всякая	Caviar divers	160.332	3.660.188	190.313	3.623.293
125	Рыба живая	Poissons vivants	15.916	102.604	18.937	142.658
126	» свѣжая	» frais	230.946	891.378	266.038	956.857
127	» маринованная	» marinés	6.687	44.950	9.590	58.095
128	» соленая и копченая: { сельдь	» salés { harengs	497.869	435.218	48.581	105.640
129	» { прочая	» et fumés { autres poissons	2.023.351	3.121.185	2.180.475	3.488.640
	Итого рыбы	Total de poissons	2.765.249	4.595.335	2.523.621	4.751.890

1) Милліоновъ штукъ. En millions de pièces.

1911 г.		1912 г.		1913 г.		1914 г.						№ по порядку. № п/л
Пудовъ. Pounds.	Рублей. Roubles.	Пудовъ. Ponds.	Рублей. Roubles.	Пудовъ. Ponds.	Рублей. Roubles.	За I—VII мѣс.		За VIII—XII м.		За I—XII мѣс.		
						Въ тысячахъ: En milliers de:						
Пудовъ. Pounds.	Рублей. Roubl.	Пудовъ. Ponds.	Рублей. Roubl.	Пудовъ. Ponds.	Рублей. Roubl.	Пудовъ. Ponds.	Рублей. Roubl.	Пудовъ. Ponds.	Рублей. Roubl.	Пудовъ. Ponds.	Рублей. Roubl.	
851.588	2.712.119	808.804	2.799.250	845.265	2.712.510	188	1.429	7	52	190	1.481	99
593.900	8.524.628	740.782	14.295.629	649.948	10.588.054	420	6.817	6	50	426	6.867	100
143.602	7.282.292	207.028	8.580.533	165.575	6.488.998	106	5.883	5	229	111	6.112	101
737.502	15.756.920	947.810	22.876.152	815.523	17.052.047	526	12.700	11	279	537	12.979	
553.117	4.488.804	1.539.378	14.203.776	1.506.896	15.229.377	1.214	15.884	35	472	1.249	16.336	102
1.152.896	24.660.167	1.523.097	33.807.109	1.015.585	20.871.411							108
1.706.013	29.098.971	3.062.473	48.016.885	2.522.281	36.100.788	1.214	15.864	35	472	1.249	16.336	
157.531	548.872	163.774	540.938	124.690	676.699	94	225	2	3	96	228	104
85.265	1.913.251	127.477	3.298.877	102.259	2.609.994	51	878	21	472	72	1.350	105
90.761	838.977	69.802	995.606	36.720	477.730							106
176.026	2.772.228	217.279	4.292.483	138.979	3.087.724	51	878	21	472	72	1.350	
41.584	342.201	57.576	567.764	32.025	286.436	17	109	0	0	17	109	107
161.322	6.765.520	167.886	9.497.022	153.738	8.871.132	87	5.205	7	399	94	5.593	108
882.917	7.705.691	1.124.604	10.630.088	1.026.559	10.270.687	489	4.469	16	186	455	4.605	109
21.951	251.460	38.797	482.054	30.984	298.544	—	—	—	—	—	—	110
51.208	442.764	38.733	365.737	40.580	363.560							111
7.008	54.562	19.107	143.269	56.516	556.058							112
774.828	996.903	797.376	1.064.345	786.260	1.029.724	465	696	29	174	494	1.160	113
6.694	28.846	7.377	32.528	9.794	46.096							114
189.492	736.279	148.594	657.431	134.759	605.189							115
4.071.597	71.140.577	4.451.911	68.535.098	4.762.939	71.558.097	2.520	38.096	696	10.303	3.216	48.339	116
5.700.822	73.399.931	5.463.098	70.798.403	5.790.848	74.158.724	2.985	39.022	725	10.477	3.710	49.499	
969	9.037	3.213	23.320	1.909	14.362	—	—	—	—	—	—	117
3.682.049	80.760.445	3.896.859	84.671.955	3.571.641	90.645.691	1) 1.883	49.832	1) 879	9.989	1) 2.262	59.821	118
5.866	33.446	6.314	36.191	8.501	57.881	—	—	—	—	—	—	119
61	332	101	536	672	3.246	—	—	—	—	—	—	120
2.617	51.006	2.850	51.161	2.228	33.225	0	7	1	14	1	21	121
8.210	374.004	8.887	411.035	6.827	204.983	4,5	145	0	0	4,5	145	122
91.489	1.486.639	92.928	1.442.838	85.432	1.514.642	52	854	0	11	52	865	123
99.699	1.860.643	101.795	1.853.873	92.259	1.719.625	56,5	999	0	11	56,5	1.010	
168.518	4.302.559	152.779	3.312.931	203.277	4.214.827	51	2.094	80	542	131	2.636	124
18.611	158.492	21.472	180.705	20.781	191.525	125
363.928	1.133.418	204.506	821.016	278.057	1.044.961							126
14.115	89.186	18.797	97.076	20.453	84.090	395	1.329	100	225	435	1.554	127
57.941	118.555	56.382	109.480	120.173	290.064							128
1.937.349	3.285.212	1.429.882	2.564.485	911.388	2.572.123							129
2.392.339	4.784.863	1.730.019	3.772.742	1.350.847	4.182.763	335	1.329	100	225	435	1.554	

№№ по порядку.	Т о в а р ы . M a r c h a n d i s e s .		1909 г.		1910 г.	
			Пудовъ. Ponds.	Рублей. Roubles.	Пудовъ. Ponds.	Рублей. Roubles.
180	Раки рѣчные, живые	Ecrevisses de rivière vivantes	42.695	241.673	49.888	276.596
181	Рыбий жиръ	Huile de foie de morue	397	1.998	422	2.071
182	Ворвань и др. жиры животного происхождения	Huiles de poissons et autres graisses de poissons	440	1.844	488	4.091
183	Клей рыбій: осетровый, бѣлужий и стерляжий	Colle de poisson (d'esturgeon et de sterlet)	1.788	254.540	1.100	168.045
184	Клей рыбій всякій прочій	Toute autre colle de poissons	2.271	50.997	2.873	110.977
	Итого рыбныхъ продуктовъ	Total des produits de poissons	4.896	308.874	4.883	285.184
185	Кость всякая не въ дѣлѣ	Os divers bruts	19.110	19.287	34.861	24.207
186	Костяной уголь	Charbon animal	207.822	170.826	227.548	175.500
187	Кость въ порошкообразномъ состоянн (костяная мука)	Os en poudre	2.202.168	1.299.280	2.682.252	1.655.662
	Итого кости	Total d'os	2.429.100	1.482.393	2.944.661	1.855.369
188	Фосфориты молотые (фосфоритная мука)	Phosphorites moulus (poudre de phosphorites)	32.942	7.885	60.970	18.978
189	Фосфориты кромѣ молотыхъ	» autres que moulus	33.036	3.264	77.189	9.521
140	Землеудобрительныя вещества, кромѣ особо поименованныхъ	Engrais chimiques divers, autres que les dénommés	858.398	519.220	313.111	258.234
	Итого землеудобрительныхъ веществъ	Total d'engrais	924.376	560.369	481.220	286.733
141	Коконы	Soie en cocons	133.456	0.640.030	101.263	5.089.438
142	Яички шелковичныхъ червей	Graines de vers à soie	960	551.836	849	709.080
143	Бревна дубовыя	Solives de chêne	3.744.401	1.720.789	4.809.068	2.354.348
144	» сосновыя	» de pin	42.510.067	9.637.938	31.471.640	7.941.544
145	» еловыя	» de sapin	11.675.297	2.873.036	8.068.763	1.691.446
146	» прочнхъ породъ	» autres	21.922.173	4.786.204	25.002.599	4.334.755
147	Жерднякъ	Bois Perches	20.869.989	3.857.929	22.313.719	5.136.934
148	Фашины	Fachines	58.480	6.239	11.030	750
149	Брусья (въ томъ числѣ балки, стропила, мауэрлаты и т. п.)	à con- Equarris (poutres, chev- struire. rons, charpentes etc.)	23.858.238	7.870.820	23.654.995	8.562.392
150	Доски (въ томъ числѣ латы, шпалы, горбыли и т. п.)	Planches (traverses pour chemins de fer, doses, etc.)	185.506.900	75.103.447	195.772.404	84.119.344
151	Дранцы и гонтъ	Voliges et bardeaux	60.259	23.981	58.188	18.236
152	Столбы, вѣлы, шахтовья подпорки и т. п.	Poteaux, étaçons de puits de mines etc.	44.159.848	6.700.371	42.866.258	8.776.722
153	Дерево для спичекъ и пшечубумажи производства	Bois pour allumettes et pour la papeterie	36.495.336	5.100.705	36.338.417	6.775.494
154	Дрова всякія	Bois de chauffage divers	23.650.386	2.944.084	15.844.265	1.868.196
155	Дерево орѣховое	Bois de noyer	256.312	415.333	194.116	367.587
156	» пальмовое	» de bois vert	46.100	71.409	68.512	122.898
157	Клепка всякая	Merrains de chêne et autres	4.048.159	2.847.452	3.705.420	2.346.557
158	Дерево проче подѣлочное, особо не поименованное	Autre bois à ouvrir non spécifié	4.115.902	2.099.976	2.878.082	2.385.598
	Итого дерева	Total de bois	422.972.757	126.069.213	416.057.426	137.803.577
159	Деготь	Goudron	661.659	711.200	787.971	923.919
160	Смола древесная	Poix et résines végétales	700.998	480.092	1.067.355	836.564
161	Скипидаръ	Huile de térébenthine	865.530	1.005.020	493.117	1.429.910
162	Терпентинъ	Térébenthine	809.077	948.907	284.231	982.164
	Итого продуктовъ перегонки Дерева	Total d'huiles et de sucs végétaux	2.037.259	3.145.219	2.632.674	4.177.557
163	Кора древесная (дубло)	Tan	58.324	37.580	27.959	19.302

Россію за 1909—1914 г.г.

меньше 500; «—» отсутствие привоза и «. . .» отсутствие данных.
касаются лишь ввоза по Европейской границѣ, со включеніемъ Черноморскаго берега Кавкасскаго края.

importées en Russie dans la période 1909—1914.

«—» indique l'absence de marchandises importées et «. . .» l'absence de renseignements.
ne se rapportent qu'à l'exportation par la frontière Européenne, y compris la côte Caucasiennne de la Mer Noire.

1911 г.		1912 г.		1913 г.		1914 г.						№№ по порядку.
Пудовъ. Pouds.	Рублей. Roublés.	Пудовъ. Pouds.	Рублей. Roublés.	Пудовъ. Pouds.	Рублей. Roublés.	За I—VII мѣс.		За VIII—XII м.		За I—XII мѣс.		
						Пудовъ. Pouds.	Рублей. Roubl.	Пудовъ. Pouds.	Рублей. Roubl.	Пудовъ. Pouds.	Рублей. Roubl.	
						Въ тысячахъ: En milliers de:						
						Пудовъ. Pouds.	Рублей. Roubl.	Пудовъ. Pouds.	Рублей. Roubl.	Пудовъ. Pouds.	Рублей. Roubl.	
10.468.401	10.641.219	5.832.546	6.116.832	7.958.111	8.034.250	907	875	14	14	821	889	1
6.928.526	6.550.564	5.857.446	5.568.577	12.047.225	11.108.203	8.449	7.879	0	0	8.449	7.879	2
525.484	383.154	432.803	370.900	1.027.190	887.369	629	502	11	2	640	504	3
994.556	736.566	1.063.071	975.503	2.311.146	1.973.929	1.307	1.058	0	0	1.307	1.058	4
1.228.140	946.487	1.051.373	987.532	1.469.444	1.312.991	68	56	17	10	85	66	5
1.147.709	690.989	748.112	628.581	1.538.822	1.410.490	6
233.892	154.747	10.280	9.380	161.051	145.222	7
889	2.450	2.028	1.911	3.616	3.580	5	5	0	0	5	5	8
21.522.597	20.106.176	14.497.654	14.654.176	26.506.605	24.879.034	11.265	10.375	42	26	11.307	10.401	
2.275.124	3.585.468	3.250.912	5.943.210	3.614.317	7.203.666	1.685	3.272	179	364	1.814	3.636	9
3.964.657	4.396.994	2.181.530	2.572.581	2.455.607	3.627.582	0	0	0	0	0	0	10
1.404.849	1.305.336	2.584.418	2.514.899	2.131.888	2.252.298	75	120	6	9	81	129	11
7.644.630	9.287.793	8.016.860	10.930.690	8.201.812	13.083.546	1.710	3.392	185	373	1.895	3.765	
669.098	618.793	361.802	405.951	515.324	622.710	119	161	0	0	119	161	12
439.946	201.447	445.992	135.667	856.146	250.947	476	144	8	2	484	146	13
65	19	1.544	522	19	5	14
2.054.476	2.989.281	1.389.882	2.485.888	224.292	381.615	14	25	11	12	25	37	15
590.888	728.679	256.671	415.884	187.228	377.481	30	111	8	20	38	131	16
28.998	46.403	21.451	38.147	54.434	97.979	14	22	0	0	14	22	17
2.504	6.604	2.570	8.372	937	3.714	21	39	0	0	21	39	18
60.668	253.930	58.639	268.638	55.120	258.146	30,5	156	2,2	14	32,7	170	19
28.948	813.030	45.007	937.241	82.262	850.525	6	204	0	1	6	205	20
67.234	197.304	55.081	274.230	62.545	313.770	38	98	0	0	38	98	21
236.724	368.150	244.119	606.314	218.559	504.839	37	96	5	13	42	109	22
606.034	532.063	397.317	373.690	573.170	694.108	114	94	6	6	120	100	23
93.417	187.300	142.514	288.336	134.231	317.272	24
61.669	30.902	88.126	41.311	43.567	21.591	1.192	2.239	81	43	1.273	2.282	25
2.626.736	3.704.741	1.925.700	2.593.011	2.272.547	3.418.048	26
24.597	26.639	34.260	26.903	22.280	26.280	9	11	0	0	9	11	27
2.620.160	1.081.218	1.995.595	948.400	1.710.455	762.324	246	101	9	5	255	106	28
2.644.757	1.107.852	2.029.855	975.303	1.732.735	789.104	255	112	9	5	264	117	
266.456	2.665.608	330.994	3.310.084	802.250	2.823.820	176	1.589	50	447	226	2.036	29
274.841	981.503	198.088	585.430	235.700	670.217	30
4.466.450	15.749.239	3.901.359	15.611.774	4.134.786	10.322.634	2.198	9.743	188	539	2.336	10.282	31
47.208	219.060	37.580	189.606	32.836	164.578	70	355	0	3	70	358	32
90.059	242.082	62.356	257.010	68.233	393.308	29	164	1	5	30	169	33
53.446	107.537	59.880	96.479	78.206	135.409	58	80	1	7	59	87	34
2.539.213	9.049.939	2.948.451	11.019.225	2.732.568	11.030.281	1.289	5.711	338	1.522	1.607	7.233	35
12.379.232	116.738.318	10.980.370	94.257.568	12.021.775	114.040.983	7.540	77.580	1.028	10.802	*)8.568	83.382	36
15.159.158	126.406.980	14.083.787	105.819.888	14.933.216	125.814.556	8.966	33.890	1.368	12.339	10.334	96.229	

№№ по порядку.	Т о в а р ы . M a r c h a n d i s e s .		1909 г.		1910 г.		
			Пудовъ. Pouds.	Рублей. Roubls.	Пудовъ. Pouds.	Рублей. Roubls.	
37	Канаты, веревки и бечевки, смоленые и несмоленые	Cables, cordes et ficelles, goudronnés et non goudronnés	240.477	1.129.892	288.895	1.293.226	
38	Бечевка (шпагатъ) изъ манильской пеньки для сноповязалокъ	Ficelle de chanvre de Manille pour les moissonneuses-lieuses	37.457	67.583	158.586	298.896	
39	Сѣти рыболовные	Filets de pêche	33.118	442.173	35.590	565.598	
40	Мѣшки джутовые и холстинные; грубыя мѣшечныя и упаковочныя ткани	Sacs de jute et de toile, gros tissus pour sacs et emballage	37.245	354.422	25.316	266.687	
41	Простые огородные овощи, особо не-приготовленные	Légumes de cuisine, non préparés	1.176.878	985.461	1.703.107	1.687.034	
42	Овощи соленые и моченые	Légumes salés et marinés	15.695	17.788	26.581	28.441	
43	Овощи всякие сушеные	Légumes séchés	23.549	66.805	46.376	71.203	
44	Спаржа, артишоки, цвѣтная капуста и проч. въ свѣжемъ и сушеномъ видѣ	Asperges, artichauts, choux-fleurs et autres légumes frais	131.637	268.230	182.891	375.503	
45	Цикорій въ корняхъ	Racines de chicorée	155.299	277.150	51.268	90.057	
	Итого овощей и приностей	Total de légumes	1.503.058	1.614.934	2.009.723	2.252.238	
46	Фрукты свѣжие	Fruits frais	558.047	1.474.042	616.948	1.355.281	
47	Ягоды свѣжия	Baies fraîches	41.523	99.415	44.839	106.013	
48	Фрукты и ягоды соленые	Fruits et baies salés	7.456	44.554	6.865	32.253	
49	Апельсины и померанцы свѣжия	Oranges et leurs variétés fraîches	2.392.564	3.107.859	2.804.400	3.554.711	
50	Лимоны свѣжия	Citrons frais	2.521.277	3.025.619	2.912.465	3.474.727	
51	Виноградъ свѣжій	Raisin de table frais	64.659	219.719	65.672	304.649	
52	Черносливъ (сухая слива)	Prunes et pruneaux séchés	163.928	717.027	191.885	691.562	
53	Изюмъ	Raisin sec	2.121.864	6.262.328	1.969.753	5.659.459	
54	Прочіе фрукты	Autres fruits	658.118	2.410.781	1.021.077	3.522.526	
55	Орѣхи всякіе	Noix diverses	982.131	4.910.815	1.296.162	6.209.010	
	Итого фруктовъ, ягодъ и орѣховъ	Total de fruits, baies et noix	9.511.562	22.272.458	10.927.364	24.910.191	
56	Кофе сырой въ зернахъ	Café	713.261	6.419.952	707.690	6.608.850	
57	Чай	Thé	4.495.600	59.241.434	4.283.905	59.444.162	
58	Части растений въ ихъ естественномъ состояніи	Parties de plantes naturelles	383.578	471.798	416.648	459.276	
59	Черенки виноградной лозы	Boutures de ceps de vigne	—	—	3	89	
60	Растенія живыя	Plantes vivantes	108.837	381.921	142.471	526.642	
61	Луковицы и корни	Bulbes et racines	54.904	360.437	57.647	359.481	
62	Цвѣты и листья свѣжия	Fleurs et feuilles fraîches	21.561	229.962	27.524	240.795	
	Итого растений	Total de plantes	518.875	1.444.113	644.288	1.586.277	
63	Шипши ворсильныя	Chardon à carder	50.819	101.482	63.275	166.478	
64	Вина виноградныя и ягодныя, въ бочкахъ, съ содержаниемъ алко-голя: { не болѣе 13°	Vins de raisin et de fruits (baies), en futailles, contenant en alcool pur: { au-dessous de 13°	104.520	2.893.949	228.497	8.263.706	
65	{ свыше 13° до 16°		{ au dessus de 13° jusqu'à 16°	54.117	1.036.010	53.240	961.805
66	{ болѣе 16°		{ au dessus de 16°	81.635	807.705	29.677	840.562
67	Вина виноградныя и ягодныя непипучія, въ бутылкахъ	Vins de raisin et de fruits (baies) non mousseux en bouteilles	47.378	864.185	43.265	860.210	
68	Вина виноградныя и ягодныя пипучія, всяка, въ бутылкахъ	Vins de raisin et de fruits mousseux en bouteilles	159.352	5.814.488	177.583	5.588.809	
	Итого винъ	Total de vins	486.997	10.916.317	537.262	11.815.095	
69	Табакъ въ листахъ—папушакъ съ стебельками и безъ оныхъ	Tabac en feuilles et en paquets (pa-pouches) avec ou sans tiges	45.415	975.348	35.771	797.946	
70	Табакъ крошенный—курительный, тертый—нюхательный; всякій, въ рулѣхъ и каротахъ	Tabac haché à fumer, broyé à priser et autre (en andouilles) etc.	947	24.450	310	25.831	
71	Табакъ въ сигарахъ, крошен. завернут. въ табачн. листья; папирсы	Tabac en cigares, haché, roulé dans des feuilles de tabac; cigarettes	899	512.385	1.004	658.212	
	Итого табачна	Total de tabac	47.261	1.512.187	37.085	1.481.989	

1) И свеколица сахарная. Ainsi que les betteraves à sucre.

2) Въ томъ числѣ финики и винныя ягоды. Y compris les dattes et les figues.

1911 г.		1912 г.		1913 г.		1914 г.						млн по порядку
Пудовъ. Pounds.	Рублей. Roubles.	Пудовъ. Pounds.	Рублей. Roubles.	Пудовъ. Pounds.	Рублей. Roubles.	За I—VII мѣс.		За VIII—XII м.		За I—XII мѣс.		
						Пудовъ. Pounds.	Рублей. Roubli.	Пудовъ. Pounds.	Рублей. Roubli.	Пудовъ. Pounds.	Рублей. Roubli.	
Въ тысячахъ: En milliers de:						Пудовъ. Pounds.	Рублей. Roubli.	Пудовъ. Pounds.	Рублей. Roubli.	Пудовъ. Pounds.	Рублей. Roubli.	
375.588	1.675.220	168.008	659.835	118.491	551.250	62	229	2	7	64	236	37
582.888	2.124.665	690.151	3.882.050	292.578	1.460.899	831	4.158	2	8	833	4.161	38
36.814	672.226	48.229	691.589	68.601	1.198.857	39	745	2	39	41	784	39
68.661	711.286	19.700	188.985	11.451	121.714	7	78	92	855	99	928	40
1.585.514	1.613.011	2.248.514	2.107.187	2.817.182	2.822.794	1) 1.055	1.102	1) 20	12	1) 1.075	1.174	41
29.877	24.528	36.582	35.326	35.775	34.360	0	0	1	1	1	1	42
35.418	65.986	51.127	57.695	19.737	51.378	2	13	0	0	2	13	43
125.219	276.555	181.522	394.988	188.978	464.108	111	316	0	0	111	316	44
3	10	4	33	6	42	0	0	0	0	0	0	45
1.718.026	1.980.040	2.517.619	2.595.224	3.061.628	3.372.682	1.168	1.491	21	13	1.189	1.504	
771.158	2.073.646	855.608	2.298.971	956.408	2.819.379	194	1.039	15	62	209	1.101	46
7.507	18.011	10.178	14.831	18.154	29.582							47
4.844	30.298	3.920	19.859	4.835	28.100	2	9	0	0	2	9	48
3.233.094	4.549.186	3.767.668	5.141.857	4.125.949	6.429.008	3.290	4.936	15	22	3.305	4.958	49
2.426.094	3.090.811	2.461.698	3.299.651	2.542.774	4.663.919	1.628	2.933	170	310	1.798	3.243	50
101.872	531.751	120.032	538.268	118.539	678.957	5	38	4	35	9	73	51
231.684	1.027.029	199.532	887.724	269.990	1.310.172	113	675	1	10	114	685	52
1.700.217	4.999.459	1.705.450	5.269.534	2.175.885	6.736.679	1) 33	314	1) 5	39	2) 38	353	53
1.090.843	3.753.847	703.189	2.886.828	825.599	3.481.954	32,3	146	0,1	4	32,4	150	54
1.388.305	6.354.846	1.310.215	6.492.839	1.518.930	7.292.551	768	2.765	121,5	430	889,5	3.195	55
10.895.118	26.428.334	11.137.090	26.790.382	12.550.953	33.468.301	6.065,3	12.855	331,6	912	6.396,9	13.767	
698.348	7.917.065	719.068	9.429.515	766.501	8.919.360	408	4.496	95	1.052	503	5.548	56
4.244.713	59.179.758	4.182.877	59.292.019	4.628.288	62.168.999	953	17.017	841	15.077	1.794	32.094	57
367.435	442.056	425.447	350.395	471.618	446.765	804	232	35	14	339	246	58
926	585	1.282	1.601	19.580	16.086	20	47	0	0	20	47	59
159.898	536.651	193.518	585.618	185.730	741.471	81	371	5	15	86	366	60
62.987	382.805	77.699	489.254	81.051	614.172	15	124	32	184	47	288	61
30.954	267.564	38.907	317.093	50.824	394.109	30	251	1	44	31	295	62
622.200	1.629.661	736.853	1.743.961	808.798	2.212.603	450	1.025	73	237	523	1.262	
53.963	139.597	57.056	85.428	59.006	102.785	31	63	0	2	31	65	63
209.601	2.995.095	201.656	2.769.238	191.026	2.921.498	107	1.524	27	326	134	1.850	64
48.521	884.038	37.429	689.253	44.210	862.089	26	512	5	82	31	594	65
27.279	805.378	26.201	717.490	23.225	766.349	13	868	3	86	16	474	66
58.527	974.416	55.118	961.735	64.352	1.229.417	32	570	4	61	36	631	67
204.409	6.709.555	215.327	6.089.802	212.298	7.308.759	105	3.702	21	662	126	4.364	68
543.337	12.368.522	535.731	11.827.524	535.041	13.088.112	283	6.696	60	1.217	343	7.913	
28.804	738.662	28.707	729.461	23.099	666.918	14	416	10	324	24	740	69
798	28.323	640	27.980	1.216	88.584	0	28	0	8	0	36	70
1.033	686.335	1.065	742.526	1.203	789.020	1	508	0	41	1	549	71
30.635	1.453.320	30.412	1.499.917	25.518	1.494.772	15	952	10	373	25	1.325	

Т о в а р ы . M a r c h a n d i s e s .

№№ по порядку.		1909 г.		1910 г.		
		Пудовъ. Pouds.	Рублей. Roubles.	Пудовъ. Pouds.	Рублей. Roubles.	
72	Каучукъ и гуттаперча въ сыромъ видѣ, отбросы каучука	Caoutchouc brut, déchets de caoutchouc.	488.241	24.145.589	448.626	39.871.482
73	Пчелы живыя	Abeilles vivantes	153	2.642	65	1.037
74	Рогатый { крупный, шт.	Bêtes à gros bétail (nombre de têtes)	108.523	3.755.426	135.904	6.079.252
75	{ мелкій » 	à menu bétail (n. de têtes) .	568.295	2.642.752	461.871	2.760.848
76	Лошади, шт.	Chevaux (n. de têtes)	18.196	877.028	15.089	1.207.599
77	Боровы, свиньи и поросята, шт.	Verrats, porcs, pourceaux (n. de têtes) .	41.786	464.612	35.098	495.541
78	Птица домашняя всякая, шт.	Volailles de toutes sortes (pièces)	105.175	59.724	81.131	60.501
	Итого животныхъ и птицы (шт.).	Total d'animaux et de volailles (têtes ou pièces)	826.975	7.799.542	729.093	10.603.541
79	Дичь всякая	Gibier	32.810	154.391	55.227	262.875
80	Мясо свѣжее всякое	Viandes fraîches de toutes sortes	682.838	2.922.472	565.506	2.784.100
81	Сало животное, кромѣ особо поименованнаго	Graisses animales autres que les spécifiées	2.345.294	11.498.528	3.176.524	15.369.016
82	Рыба свѣжая: турбо, соль, форель	Poissons frais: turbots, soles, truites	1.017	18.160	1.311	21.461
83	» » всякая (кромѣ турбо, соли и форели)	Poissons frais divers (autres que turbots, soles, truites)	784.799	2.475.566	732.770	2.238.998
84	» » маринованная, въ маслѣ и фаршированная всякая, икра	Poissons marinés conservés à l'huile, farcis divers, caviar	216.886	3.001.816	252.298	3.096.351
85	» » соленая и копченая всякая (кромѣ сельдей)	Poissons salés, et fumés divers (autres que les harengs)	616.286	1.081.079	727.674	1.348.561
86	Сельди соленая и копченая	Harengs salés et fumés	17.466.994	21.807.628	10.096.631	20.124.647
87	Треска и всякая другая рыба сушеная и вяленая	Morues et autres divers poissons séchés et вяленая	9.674	23.718	7.542	18.008
88	Рыба всякая: свѣжая, соленая, сушеная и вяленая, привезенная на российскихъ судахъ въ порты Архангельской губернии жителями оной	Poissons divers: frais, salés, séchés et autres, apportés sur des navires russes aux ports du gouvernement d'Arkhangel par les habitants de ce gouvernement	1.546.175	1.925.430	949.320	1.192.725
	Итого рыбы	Total de poissons	20.671.331	29.833.397	19.367.541	28.033.746
89	Суть, сало обработанное, дегра	Résidus de graisse, dégras	23.648	142.128	25.812	155.979
90	Ворвань мутная, неочищенная и проч.; астькъ, спермацетъ неочищ.	Huiles de poissons troubles, brutes et autres; graisse de phoque, blanc de baleine (sprmacette) brut.	56.877	245.426	52.604	209.659
91	Рыбий жиръ прозрачный	Huile de poissons limpide	21.736	208.180	28.701	248.165
92	Клей рыбій, желатина всякая и пр.	Colle de poisson, gélatine diverse etc.	5.474	152.255	4.138	149.757
	Итого рыбныхъ продуктовъ	Total de produits des poissons	84.087	605.861	80.443	601.581
93	Масло коровье и овечье	Beurre de lait de vache et de brebis	30.157	368.905	54.885	726.968
94	Молоко въ натуральномъ видѣ	Lait de vache naturel	563.131	670.025	759.834	845.340
95	Творогъ и сметана	Caillebotte et crème aigre	4.635	18.372	6.307	22.914
96	Сыръ	Fromages	91.637	1.082.402	95.349	1.186.565
	Итого молочныхъ продуктовъ	Total du laitage	689.560	2.139.704	916.175	2.731.787
97	Шерсть и пуша грязная и мытая, некрашен., шерстян. оеки некраш.	Laines brutes et lavées, non teintées, bourre lanice non teinte	2.629.976	44.006.926	3.059.759	53.680.670
98	Шерсть чесаная, пряденая и крученая.	Laines peignées, filées et retorses	448.584	18.763.119	568.313	22.668.525
	Итого шерсти	Total de laines	3.078.560	62.770.045	3.618.072	76.349.195
99	Пухъ и перья	Duvet et plumes	9.406	167.685	18.870	246.050
100	Шкуры бараньи и каракулевая	Depouilles de montons et d'agneaux («karakouls»).	278.977	4.276.000	268.440	4.012.949
101	Кожи невидѣланныя	Peaux brutes	2.859.346	15.967.173	3.431.053	16.987.912
102	Яйца птичныя	Oeufs d'oiseaux	294.200	816.288	366.210	1.037.533
103	Воскъ пчельный	Cire d'abeilles	190.142	4.333.842	189.072	4.327.368
104	Медъ сырецъ	Miel brut	4.423	18.891	5.190	24.664
105	Коконъ	Soie en cocons	6.143	236.966	34.446	1.925.298
106	Шелкъ сырецъ или грежь	Soie brute	68.775	18.316.178	91.856	24.326.706
107	Фосфориты натуральные, немолотые	Phosphorites naturels (non moulus)	1.413.982	196.310	1.520.388	151.177
108	Прочія природная удобр. вещества, кость сырая всякая	Autres engrais naturels, os bruts divers	294	75	67.407	9.388

1911 г.		1912 г.		1913 г.		1914 г.						млн по порядку.
Пудовъ. Poods.	Рублей. Roubles.	Пудовъ. Poods.	Рублей. Roubles.	Пудовъ. Poods.	Рублей. Roubles.	За I—VII мѣс.		За VIII—XII м.		За I—XII мѣс.		
						Въ тысячахъ: En milliers de:						
Пудовъ. Poods.	Рублей. Roubles.	Пудовъ. Poods.	Рублей. Roubles.	Пудовъ. Poods.	Рублей. Roubles.	Пудовъ. Poods.	Рублей. Roubi.	Пудовъ. Poods.	Рублей. Roubi.	Пудовъ. Poods.	Рублей. Roubi.	
412.448	27.837.685	570.446	34.192.908	779.078	40.156.297	508	21.882	185	7.869	693	28.751	72
81	968	15	1.215	133	2.697	0	0	0	0	0	0	73
133.715	5.725.347	109.865	5.568.018	176.610	7.898.518	8	558	2	89	10	647	74
545.088	8.000.516	744.894	3.973.854	951.808	5.922.898	0,1	1	0,2	1	0,3	2	75
90.652	1.638.293	18.137	1.499.718	22.150	2.590.178	5	885	5	748	10	1.633	76
83.072	481.574	36.342	604.076	35.479	705.658	3,5	20	6	21	9,5	41	77
88.438	59.288	123.329	82.415	155.606	108.315	6	4	0	0	6	4	78
820.910	10.855.013	1.031.057	11.728.081	1.341.648	17.225.557	22,6	1.468	13,2	859	35,8	2.327	
55.568	263.897	52.570	262.959	88.417	886.896	10	51	11	56	21	107	79
607.926	2.379.626	898.879	3.371.275	777.312	3.989.824	16	81	22	111	38	192	80
2.865.245	13.688.089	2.716.326	12.788.751	2.514.386	13.174.752	1.661	8.708	142	748	1.803	9.456	81
1.438	88.444	2.784	54.447	3.266	58.588	2	37	0	2	2	39	82
1.118.805	3.196.095	1.506.972	4.478.937	1.652.217	4.806.830	943	2.628	151	809	1.094	2.937	83
295.344	3.776.588	280.708	3.366.897	306.482	3.916.682	95	1.192	46	434	141	1.626	84
784.060	1.496.299	684.881	1.371.538	816.351	1.871.092	185	329	84	188	269	458	85
17.878.721	21.608.429	18.766.200	24.370.176	17.251.323	24.387.200	8.280	12.445	2.446	3.582	10.726	16.277	86
9.310	23.670	11.186	26.786	7.666	18.048	2	4	1	8	3	7	87
1.564.968	2.304.787	1.912.551	2.937.358	2.052.942	3.297.781	841	613	865	1.792	1.206	2.405	88
21.602.441	32.439.292	23.165.277	36.606.139	22.090.747	38.096.121	9.848	17.239	3.593	6.510	13.441	23.749	
21.029	111.994	19.872	98.585	22.187	97.571	10	58	0	1	10	54	89
42.669	155.866	86.063	291.274	54.467	182.530	18	55	12	57	30	112	90
27.113	266.343	29.679	253.839	33.199	295.087	19	191	9	70	28	261	91
4.558	157.616	4.956	171.999	6.008	199.523	6,5	212	0,5	18	7	230	92
74.340	580.325	120.598	717.112	93.674	677.140	43,5	458	21,5	145	65	603	
50.066	615.292	76.286	887.486	93.660	1.325.079	35	573	23	348	58	921	93
887.379	973.215	923.325	984.119	1.415.269	1.480.686	969	998	683	717	1.652	1.715	94
8.759	20.293	5.824	19.275	4.864	16.082	2,5	8	0,6	2	3,1	10	95
105.249	1.255.581	100.860	1.190.331	120.989	1.424.227	59	707	50	537	109	1.244	96
1.048.453	2.864.631	1.106.275	3.081.211	1.634.782	4.226.054	1.065,5	2.286	766,6	1.604	1.822,1	3.890	
2.888.883	43.077.777	2.753.344	49.307.071	3.869.789	60.012.318	1.717	38.071	60	1.321	1.777	39.392	97
591.130	25.285.116	405.107	16.114.808	479.652	19.966.581	282	12.289	14	619	296	12.908	98
3.480.013	73.362.893	3.168.451	65.422.474	3.849.391	78.978.899	1.999	50.360	74	1.940	2.073	52.300	
20.566	224.782	20.487	287.892	42.490	342.805	29	246	2	15	31	261	99
232.492	3.455.497	244.486	3.810.354	279.080	4.342.415	55	837	9	91	64	928	100
3.096.847	17.033.621	2.765.343	15.914.575	3.622.492	21.747.286	1.916	11.790	113	646	2.029	12.436	101
357.945	1.843.472	385.420	1.113.553	486.315	1.388.704	2	5	1	0	3	5	102
218.175	5.139.898	202.528	6.153.898	260.241	6.096.229	191	4.572	7	148	198	4.720	103
4.588	19.355	4.178	17.604	3.899	16.024	1	2	0	0	1	2	104
33.041	1.890.881	35.661	1.763.192	56.328	3.457.721	0	0	0	0	0	0	105
98.064	22.817.160	92.744	22.483.802	91.795	21.404.341	55	16.289	6	1.630	61	17.919	106
1.770.999	202.544	2.896.089	369.825	3.170.745	511.644	1.241	165	0	0	1.241	165	107
353.927	42.277	80.438	10.517	3.869	2.565	6	5	0	0	6	5	108

Т о в а р ы . M a r c h a n d i s e s .

№№ по порядку.		1909 г.		1910 г.		
		Пудовъ. Pounds.	Рублей. Roubles.	Пудовъ. Pounds.	Рублей. Roubles.	
109	Томасовы шлаки немолотые	Scories de thomas non moulées	304.844	49.092	124.682	32.563
110	Кость сырая молот., фосфориты молот.	Os bruts moulus, phosphorites moulus.	27.084	13.520	15.785	7.871
111	Томасовы шлаки молотые	Scories de thomas moulées	5.641.380	2.287.718	7.898.699	2.715.107
112	Суперфосфаты	Superphosphates	4.589.054	2.068.854	7.359.009	3.312.655
113	Кость обработанная серною кислотой, землеудобр. компосты и пудреты всякие	Os calcinés à l'acide sulfurique, com- postes et poudrettes à engrais	9.297	10.446	20.104	9.542
114	Кость жженая, костяная зола и костя- ной уголь	Os brûlés, cendres d'os et charbon animal	2.138	2.443	2.914	3.894
115	Стассфуртскія соли, хотя бы молотыя .	Potasse (sels de stassfurt, moulus et non moulus)	2.847.126	358.047	3.087.008	463.063
116	Хлористый калий, сернокислые кали .	Chlorure de potassium, sulfate de potasse	153.860	187.593	964.510	1.081.843
117	Аммиак сернокислый	Sulfate d'ammoniaque	888	3.468	3.408	9.255
118	Селитра чилийская	Nitrate de soude (salpêtre du Chili)	956.184	1.484.299	1.745.559	2.530.848
	Итого землеудобр. веществъ	Total d'engrais	15.445.881	6.561.865	22.809.483	10.276.651
119	Соль повареная	Sel de cuisine	2.365.007	880.163	3.772.400	1.257.478
120	Препараты для предупреждения или лечения болезней виноградной лозы и плодовых деревьевъ, по- именован. въ особахъ опскахъ	Substances anticryptogamiques et autres compositions pour le traitement des maladies de la vigne et des arbres fruitiers spécifiées ailleurs	82.665	281.950	22.288	46.425
121	Глины заводския или строительныя; тапкъ въ кускахъ нежженный	Terre glaise et argile d'usine et de construction, tapec en pièces noncuit.	4.570.969	885.923	5.286.824	977.872
122	Мяль въ кускахъ, неоплченный и нежженный	Craie brute en pièces non purifiée et non calcinée	6.507.428	955.892	5.222.922	788.412
123	Камень дикій для мочения улицъ, хотя бы грубообдѣланный	Pierres pour pavage (même les gros- siersment travaillées)	6.874.279	343.228	6.588.154	411.395
124	Огнеупорные кирпичи и плиты всякихъ размѣровъ и формъ для печей; мостовой и всякій клиннеръ изъ грубой кирпичной массы и пр.	Briques réfractaires (blanches) et car- reaux pour fours de toutes les di- mensions et formes; briques hollan- daises à paver et autres en pâte grossière de briques	3.800.364	579.917	4.730.820	715.023
125	Черепица кровельная безъ украшений .	Tuiles de toiture (sans ornements)	1.786.145	260.172	1.231.870	256.350
126	Трубы глиняныя: дренажныя, водопро- водныя и проч.	Tuyaux d'argile: de drainage, conduits d'eau et autres	842.508	200.790	875.144	258.592
127	Уголь каменный	Charbon de terre	240.962.617	28.635.645	259.848.104	30.282.924
128	Коксъ	Houille (coke)	21.690.368	3.399.960	27.731.612	3.784.174
129	Чугунъ	Fonte	384.337	248.631	386.780	597.465
130	Желѣзо	Fer	2.454.240	2.778.278	2.598.139	2.571.167
131	Сталь	Acier	722.188	682.119	989.566	854.318
132	Косы	Faux	173.816	1.138.412	190.625	1.370.948
133	Серпы	Faucilles	2.905	19.807	2.716	21.377
134	Ножницы для стрижки овецъ, рѣзакъ, заступы, лопаты и виды и проч.	Ciseaux à tondre, couperets, pioches, pelles etc.	150.642	879.887	209.087	1.124.166
135	Плуги, кромѣ поименованныхъ особо .	Charrues autres que les spécifiées	750.278	2.859.585	972.540	4.044.837
136	Ворона	Herses	173.917	1.214.542	193.306	1.102.934
137	Жней-сѣвкосилки, сноповязалки, кромѣ поименованныхъ особо	Moissonneuses, machines à faucher, moissonneuses-lieuses autres que les spécifiées	928.028	7.275.568	533.185	3.463.440
138	Молотилки, кромѣ особо поименов.	Machines à battre le blé (batteuses) autres que les spécifiées	166.815	1.071.907	208.956	1.704.284
139	Вѣялки и сортировки, кромѣ особо поименованныхъ	Vanneuses et tarares-trieurs autres que les spécifiées	58.746	350.547	104.917	802.232
140	Сѣялки	Semoirs	70.587	306.922	131.683	705.297
141	Прессы для сѣна, соломы, пеньки, хлопка и пр.	Presses pour le foin, la paille, la flasse de chanvre, le coton etc.	8.626	63.080	23.591	186.170
142	Соломорѣзки, корнерѣзки, зернодро- билки и пр.	Machines à hacher la paille, à couper les racines, concasseurs de grains etc.	60.549	358.827	66.505	327.216
143	Маслобойки, сепараторы	Barattes, écrémeuses	9.759	98.277	8.618	94.568
144	Всякія другія сельскохозяйственныя машины, особо непоименованныя	Machines agricoles diverses non spé- cifiées	683.409	3.858.845	894.504	4.917.645
145	Локомобили при сложныхъ молотил- кахъ и паровыхъ плугахъ	Locomobiles pour batteuses à systèmes compliqués et pour charrues à vapeur	635.888	5.492.661	884.799	7.969.160
146	Жней-сноповязалки	Moissonneuses-lieuses	1.153.920	3.684.502	1.078.128	3.478.197
147	Жней съ самосбрасывающ. приборомъ .	Moissonneuses à appareil javeleur	421.892	2.931.652	492.117	3.843.970
148	Паровые плуги	Charrues à vapeur	4.856	27.400	6.297	37.635
149	Сложныя клеверныя молотилки съ двумя барабанами	Egraineuses compliquées (pour le trèfle) à deux cylindres	82.571	582.277	40.210	186.906

1911 г.		1912 г.		1913 г.		1914 г.						Жан по порозку.
Пудовъ. Pounds.	Рублей. Roubles.	Пудовъ. Pounds.	Рублей. Roubles.	Пудовъ. Pounds.	Рублей. Roubles.	За I-VII мѣс.		За VIII-XII м.		За I-XII мѣс.		
						Пудовъ. Pounds.	Рублей. Roubl.	Пудовъ. Pounds.	Рублей. Roubl.	Пудовъ. Pounds.	Рублей. Roubl.	
Въ тысячахъ: En milliers de:												
11.007	4.362	50.886	23.005	103.845	64.609	3	0	0	0	3	0	109
11.461	5.733	39.953	19.980	20.562	10.262	10	4	0	0	10	4	110
8.513.450	3.012.880	11.251.471	3.938.018	11.276.613	3.046.647	6.193	2.168	1.088	365	7.231	2.533	111
9.425.662	3.924.769	11.491.153	4.596.456	12.010.450	4.804.309	6.242	2.488	1.219	487	7.461	2.985	112
20.070	14.843	75.732	33.827	7.426	6.156	1,5	0	0	0	1,5	0	113
2.474	2.668	1.865	1.918	6.970	7.051	6	6	2	2	8	8	114
4.155.630	623.348	5.073.722	760.917	4.699.373	704.912	3.076	615	112	22	3.188	637	115
176.785	194.460	370.268	404.726	208.129	228.946	251	277	0	0	251	277	116
794	3.049	981	8.684	431	1.436	0	3	0	0	0	3	117
1.937.106	2.862.321	3.152.772	5.291.712	2.648.378	4.881.054	2.857	4.857	433	655	3.290	5.512	118
26.379.374	10.893.204	34.484.280	15.448.585	34.256.821	15.169.611	19.886,5	10.598	2.804	1.531	22.690,5	12.129	
4.362.548	1.365.741	4.495.625	1.348.818	4.444.113	1.333.370	363	111	127	43	490	154	119
170.688	323.268	140.797	330.458	61.770	164.638	807	676	3	12	310	638	120
5.940.069	1.170.377	5.958.140	1.236.875	5.925.171	1.464.898	3.604	955	186	25	3.790	980	121
5.185.674	777.849	8.443.642	1.266.847	7.081.605	1.062.230	3.345	501	16	2	3.361	503	122
6.289.188	472.603	9.642.602	698.723	14.233.857	819.615	6.383	504	1.047	49	7.430	553	123
6.387.618	961.920	7.298.978	1.094.711	9.231.777	1.468.694	4.808	769	534	84	5.342	853	124
2.387.949	384.517	1.409.277	278.385	937.115	231.564	194	71	12	3	206	74	125
570.110	347.847	801.881	506.716	664.961	472.348	460	802	34	15	494	317	126
280.580.225	33.797.792	324.246.248	48.022.134	473.612.348	76.138.032	235.354	37.290	57.996	8.867	293.350	46.157	127
42.784.343	5.991.707	46.910.116	7.875.361	59.407.278	11.845.252	31.272	5.906	1.582	286	32.354	6.192	128
3.453.433	2.786.248	6.905.827	4.574.022	1.941.374	3.084.426	2.010	2.826	505	592	2.515	3.418	129
2.813.630	3.337.977	2.939.973	3.709.864	3.308.438	5.157.941	4.098	5.227	843	1.086	4.941	6.313	130
1.214.378	1.078.013	1.317.808	1.298.480	2.156.417	2.236.546	1.940	2.085	797	127	2.737	3.012	131
178.645	1.133.730	175.816	693.370	198.906	1.414.234	142	1.669	0	2	142	1.671	132
3.426	27.710	5.073	36.317	5.355	43.826	5	50	0	0	5	50	133
233.033	1.263.175	213.237	1.194.780	202.732	1.033.406	159	934	7	33	166	967	134
833.209	2.830.349	865.436	3.650.367	1.217.700	4.507.434	958	4.353	8	45	966	4.393	135
236.688	1.342.928	363.764	2.117.629	170.067	943.227	115	452	2	5	117	457	136
856.389	6.741.116	645.824	4.329.891	559.258	5.096.998	92	488	1	4	93	492	137
205.707	1.458.333	213.427	1.608.676	355.211	2.463.913	259	1.630	20	134	279	1.764	138
105.357	976.340	129.636	1.066.729	118.000	888.401	71	574	5	42	76	616	139
279.629	2.030.213	563.300	3.000.517	518.651	3.337.082	57	233	1	3	58	286	140
13.759	93.528	33.618	224.515	11.466	55.930	5	22	15	101	20	123	141
79.693	383.480	122.092	584.968	109.032	534.436	81	108	2	14	33	122	142
10.205	111.862	11.404	120.920	7.937	82.353	6	50	0	1	6	51	143
977.567	4.521.603	1.657.620	7.016.161	1.478.073	6.877.940	1.081	5.409	30	111	1.111	5.520	144
898.980	7.089.081	858.601	6.258.246	1.025.945	7.265.481	730	6.214	134	438	864	6.652	145
2.587.016	8.227.573	2.746.948	10.443.236	724.006	2.316.275	1.008	3.514	3	9	1.011	3.523	146
606.353	4.821.915	986.733	8.866.300	504.077	3.656.766	589	3.337	0	0	589	3.337	147
16.647	123.410	73.821	522.558	42.232	296.548	35	256	2	12	37	268	148
21.719	211.856	26.694	224.040	53.232	337.432	28	197	5	51	33	248	149

№№ по порядку.	Т о в а р ы . M a r c h a n d i s e s .		1909 г.		1910 г.	
			Пудовъ. Pouds.	Рублей. Roubles.	Пудовъ. Pouds.	Рублей. Roubles.
150	Сложныя паровыя молотилки съ барабанами бильными и проч.	Batteuses à vapeur compliquées à cylindres battoirs etc.	420.379	3.128.605	637.415	4.254.745
151	Сѣноворошники и конныя грабли	Faneuses et râteloux à cheval	590.165	3.379.494	326.303	1.739.661
152	Сортпровки: для травяныхъ сѣмянъ, картофеля и проч.	Tarares-trieurs pour les graines des plantes fourragères, pour les pommes de terre et autres	4.337	46.431	6.701	61.185
153	Машины для разбрасыв. порошк. удобрений	Distributeurs mécaniques d'engrais	25.522	189.287	43.906	349.900
154	Пульверизаторы, мѣхи и инжекторы для виноградинокъ и проч.	Pulvérisateurs, soufflets et injecteurs pour les vignes et autres	2.787	37.620	5.653	71.447
155	Дробилки для винограда.	Concasseurs de raisin	590	4.175	505	2.616
156	Непрерывнодѣйствующие виноградныя прессы	Presses à mouvement continu pour le raisin	1.851	10.770	1.360	5.700
157	Центробѣжныя слявкоотдѣлители и ихъ части	Ecrémeuses-centrifuges et leurs pièces.	59.338	674.402	56.847	681.282
158	Вокля вновь изобрѣтенныя или усовершенствованныя сельскохозяйственныя машины и орудія для опытныхъ станцій и музеевъ	Machines et instruments agricoles nouvellement inventés, ou perfectionnés à l'usage des stations d'expériences et des musées	10.935	64.729	12.172	51.168
159	Запасныя части сельскох. машинъ, вмѣстѣ съ ними привезенныя: { сложныхъ { прочихъ	Pièces de rechange pour les machines agricoles importées { pour machines compliquées. { pour machines simples	14.732	180.771	40.017	495.408
160			25.699	274.608	24.085	174.828
	Итого сельскохозяйств. машинъ и орудій	Total de machines et d'instruments agricoles.	6.698.549	40.149.990	7.136.758	42.118.252
161	Дрова всякіе	Bois de chauffage divers	20.988.465	2.061.180	18.624.490	1.925.448
162	Бревна, жерди, кругляки	Solives, perches, rondins	15.351.205	2.195.665	12.090.108	1.856.858
163	Фашины, хворостъ	Fascines, romilles (fagots)	1.101.371	16.915	131.336	7.421
164	Въ плахахъ брусокъ (свыше 2 дюйм. толщ.)	Equarris ou sciés (de 2 pouces d'épaisseur et au-dessus)	1.732.233	434.732	438.682	93.256
165	Въ доскахъ и брусокъ (свыше 1/4 дюйм. до 2 дюйм. (включительно) неструг.)	Equarris ou sciés (d'une épaisseur au-dessus d'un 1/4 de pouce jusqu'à 2 pouces), non rabotés)	3.921.921	1.867.187	4.214.789	1.510.218
166	Дерево всякое въ листьяхъ или фанерахъ, толщиной не болѣе 1/4 дюйма	Bois divers en feuilles de placage (d'une épaisseur 1/4 pouce et au-dessous).	13.757	69.318	11.718	83.298
167	Дерево пробковое, не въ дѣлѣ	Bois de liège brut	866.105	3.118.060	1.069.863	3.848.668
168	Деревянные издѣлія въ плотничной обработкѣ	Bois en articles de charpenterie.	44.737	85.117	59.738	122.299
169	Стружка упаковочная и всякая другая	Planure d'emballage et autre	13.727	5.734	23.386	5.853
170	Вочарная работа	Ouvrages de tonnellerie	49.741	69.558	126.410	141.713
171	Кленка въ готовомъ видѣ, кромѣ безпошинной буквой	Merrains apprêtés, excepté ceux de hêtre (exemptés des droits de douane)	54.133	81.264	46.670	70.015
172	Вочарная буквая кленка и обручи, привезенныя безпошинно	Merrains et cercles de hêtre (exemptés des droits de douane)	245.302	367.959	254.381	381.507
173	Дерево пробковое { Въ подготовл. видѣ { Въ надѣляхъ	Bois de liège. { Aprêtés { Ouvrés	933	5.132	643	1.387
174			4.488	67.310	4.614	86.734
	Итого дерева	Total de bois	44.388.023	9.945.131	37.091.763	10.134.725
175	Гарпунъ (или канифоль).	Colophane	1.555.065	2.245.043	1.726.445	2.934.150
176	Деготь и смола всякая, кромѣ сургучной и смолы для пивоваровъ	Goudron et résines végétales diverses à l'exception de celles pour la cire à cacheter et pour les brasseries.	1.348.213	826.231	1.431.034	647.877
177	Скипидаръ	Térébenthine	40.898	178.461	46.853	267.140
	Итого продуктовъ химич. переработки дерева	Total des produits chimiques du bois.	2.944.171	3.249.735	3.204.332	3.849.167

1) Свыше 3 1/2 дюймовъ толщиной. Au-dessus de 3 1/2 pouces de grosseur.
2) До 3 1/2 дюймовъ включительно. Jusqu'à 3 1/2 pouces.

1911 г.		1912 г.		1913 г.		1914 г.						№№ по порядку.
Пудовъ. Pouds.	Рублей. Roubles.	Пудовъ. Pouds.	Рублей. Roubles.	Пудовъ. Pouds.	Рублей. Roubles.	За I—VII мѣс.		За VIII—XII м.		За I—XII мѣс.		
						Въ тысячахъ: En milliers de:						
						Пудовъ. Pouds.	Рублей. Roubl.	Пудовъ. Pouds.	Рублей. Roubl.	Пудовъ. Pouds.	Рублей. Roubl.	
716.111	5.545.926	682.191	4.366.153	660.374	3.664.791	682	4.322	38	250	720	4.572	150
606.723	4.087.604	418.025	2.877.384	313.870	2.292.726	272	1.964	1	2	273	1.966	151
7.169	69.462	7.190	59.355	6.170	38.888	2	17	0	0	2	17	152
81.136	298.594	30.925	231.944	80.538	131.969	11	70	0	1	11	71	153
12.053	103.169	6.369	50.535	4.869	42.733	7	71	0	1	7	72	154
809	8.880	391	1.640	599	2.315	0	0	0	0	0	0	155
2.015	20.068	630	4.625	458	1.450	1	8	0	0	1	8	156
66.740	754.244	62.424	758.205	87.488	1.060.609	63	533	6	47	69	600	157
32.667	147.140	38.369	228.440	17.432	46.657	8	36	0	0	8	36	158
37.428	416.293	73.560	383.789	4.847	44.184	16	131	0	0	16	131	159
26.334	190.430	32.990	245.237	40.922	326.017	38	165	0	3	38	168	160
9.683.207	55.279.951	11.066.808	59.477.527	8.468.067	48.906.132	6.471	36.927	280	1.309	6.751	38.236	
23.925.424	2.826.512	26.148.016	2.975.103	33.289.865	3.454.449	13.049	1.619	9.614	1.367	22.663	2.986	161
15.205.415	2.583.658	15.520.690	2.298.283	16.990.263	2.230.298	7.632	1.152	6.662	734	14.314	1.886	162
126.997	7.176	361.497	15.066	157.518	12.536	384	22	13	4	397	26	163
215.022	53.772	1) 730.320	208.967	1) 1.888.788	302.907	556	136	202	30	1) 758	175	164
4.539.062	1.591.081	2) 5.248.144	1.878.713	2) 5.786.129	2.100.339	2.726	1.049	438	142	2) 3.164	1.191	165
17.423	112.411	25.482	138.190	32.051	180.086	23	128	10	44	33	172	166
1.495.749	5.884.203	1.348.578	4.854.648	1.272.805	4.582.101	314	2.931	58	210	872	3.141	167
51.246	87.087	55.480	73.952	37.356	58.517	22	35	7	9	29	44	168
9.373	2.436	25.590	6.616	32.119	8.555	54	22	37	14	91	36	169
44.274	66.346	49.085	78.993	50.761	76.620	56	74	1	1	57	75	170
57.275	74.469	93.464	140.201	96.271	144.414	47	69	3	4	50	73	171
241.569	311.679	323.332	485.009	314.708	472.072	197	297	5	8	202	305	172
194	1.499	211	1.112	406	7.070	0	2	0	0	0	2	173
6.339	95.654	19.668	264.464	7.387	108.026	4	77	0	6	4	83	174
45.935.362	12.697.983	49.950.057	13.404.337	59.456.424	13.797.842	25.584	7.613	17.050	2.582	42.634	10.195	
2.038.328	5.150.406	1.878.372	4.883.078	2.243.661	4.771.472	1.333	2.577	348	598	1.731	3.175	175
1.784.180	317.949	2.162.606	387.568	2.474.059	1.223.138	1.182	594	88	48	1.270	582	176
54.783	327.553	55.849	335.057	70.362	422.170	43	261	4	19	47	280	177
3.877.300	6.295.908	4.096.827	6.105.703	4.788.082	6.416.780	2.608	3.372	440	665	3.048	4.037	

VII. А. 3. Вывозъ изъ Россіи по всѣмъ границамъ хлѣбовъ и хлѣбныхъ продуктовъ за 1880—1913 г.г. (въ тыс. пудовъ).

Exportation par toutes les frontières de la Russie de céréales et d'autres farineux alimentaires dans la période 1880—1913 (en milliers de pouds).

Годы. Années.	Пшеница. Froment.	Рожь. Seigle.	Ячмень. Orge.	Овесъ. Avoine.	Кукуруза. Maïs.	Горохъ. Pois.	Фасоль, бобы и чечевица.) Fèves, haricots, lentilles.	Гречка. Sarrasin.	Просо. Millet.	Мука. De froment.	Farine. Rжаная. De seigle.	Отруби. Son.
	Пуды. Pouds.	Рубли. Roubles.	Пуды. Pouds.	Рубли. Roubles.	Пуды. Pouds.	Рубли. Roubles.	Пуды. Pouds.	Рубли. Roubles.	Пуды. Pouds.	Рубли. Roubles.	Пуды. Pouds.	Рубли. Roubles.
1880	61,429	53,808	14,053	43,327	14,514	1,556				1,425	1,114	1,738
1881	82,263	39,295	20,844	39,184	15,823	1,384				1,197	774	749
1882	128,253	51,328	27,409	56,448	16,468	4,677				2,009	714	1,367
1883	141,204	69,764	40,118	60,317	13,087	3,871				1,458	9,979	3,652
1884	114,482	68,862	34,389	61,074	23,036	3,314				3,302	2,690	2,578
1885	155,114	76,093	38,974	39,199	14,074	2,974				2,541	197	3,724
1886	91,517	65,861	42,217	34,328	25,411	1,811				2,718	186	3,684
1887	135,250	78,213	59,180	61,171	24,068	4,292				2,612	207	3,945
1888	214,729	107,270	80,031	63,072	22,109	6,474				2,060	706	4,168
1889	190,456	84,288	65,813	70,142	26,901	4,486				1,516	280	3,788
1890	182,063	75,906	60,698	51,782	20,608	3,792				1,178	478	3,718
1891	178,369	68,006	46,019	45,962	28,209	6,695				1,870	1,385	5,202
1892	81,557	12,066	43,957	20,529	21,580	2,507				693	186	2,579
1893	156,230	32,184	111,298	56,801	15,998	4,248				1,499	755	3,191
1894	204,789	80,970	153,140	94,395	58,259	8,551				2,187	1,915	3,767
1895	237,161	91,293	108,319	66,739	25,612	10,044				1,535	1,568	4,193
1896	210,588	79,255	81,605	67,512	12,965	9,358				1,028	1,506	3,784
1897	213,307	73,487	89,441	43,617	21,160	10,014				1,006	1,402	3,765
1898	177,544	65,314	106,320	25,364	46,317	6,370				834	517	4,515
1899	107,107	60,871	74,549	28,463	28,609	5,979				1,730	856	3,883
1900	118,876	93,227	53,676	80,047	19,057	4,596				3,344	1,553	990
1901	185,580	82,785	77,681	60,317	29,711	5,127				1,522	786	3,955
1902	168,046	98,221	104,165	63,333	68,461	6,181				1,986	1,101	3,491
1903	254,949	82,222	145,619	59,517	39,310	6,591				5,125	2,424	1,585
1904	280,884	60,051	151,838	54,062	28,895	7,492				4,947	1,971	981
1905	298,894	59,674	188,268	127,327	11,432	10,710				2,812	2,157	944
1906	219,995	65,366	148,810	69,544	15,321	9,814				4,992	1,879	1,298
1907	141,674	45,164	132,665	26,137	59,913	7,957				2,034	592	6,418
1908	99,803	24,811	161,369	29,374	38,511	7,072				1,498	780	3,243
1909	814,469	85,489	199,202	74,663	41,149	9,146				1,689	2,080	7,010
1910	374,590	40,588	241,702	83,447	27,425	11,968				1,925	2,174	6,820
1911	240,545	53,874	282,638	85,130	81,814	17,088				1,767	7,852	4,941
1912	161,020	30,596	168,708	51,799	46,968	14,457				4,430	1,518	6,968
1913	203,256	39,470	239,708	36,604	35,511	15,250				3,802	2,486	9,953

*) Съ 1885 по 1888 безъ четвертин. Dans la période 1885—1888, non compris les lentilles.

VII. А. 4. Вывозъ изъ Россіи хлѣбовъ посельско-хозяйственнымъ годамъ (съ 1 Сентября)¹⁾.
Exportation de la Russie de céréales par années agricoles (à partir du 1-er Septembre)¹⁾.

Годы. Années.	Пшеница. Froment.		Ржк. Seigle.		Овса. Avoine.		Ячменя. Orge.		Прочихъ хлѣбовъ ²⁾ . Autres céréales et farineux alimentaires.		Всего хлѣбовъ. Total de céréales.	
	Пуды. Pouds.	Рубли. Roubles.	Пуды. Pouds.	Рубли. Roubles.	Пуды. Pouds.	Рубли. Roubles.	Пуды. Pouds.	Рубли. Roubles.	Пуды. Pouds.	Рубли. Roubles.	Пуды. Pouds.	Рубли. Roubles.
	Въ т ы с я ч а х ъ . Е п м и л л и е р с .											
1900—1901	151,728	117,290	85,629	58,192	81,022	55,165	66,521	41,057	75,998	58,284	440,898	324,978
1901—1902	153,315	134,881	89,889	58,373	55,702	45,295	90,343	58,483	128,154	84,194	511,203	381,726
1902—1903	235,639	203,853	100,590	72,460	80,478	55,153	136,228	84,031	109,728	76,775	662,657	491,772
1903—1904	255,890	220,703	69,577	47,892	29,038	19,259	151,385	83,523	99,771	67,509	605,573	438,946
1904—1905	320,542	808,416	59,271	39,474	125,274	86,752	146,764	90,547	90,279	69,973	735,830	595,162
Среднее Мульти 1900 ¹⁾ / ₅	219,407	196,929	78,490	55,376	74,303	52,325	118,247	71,528	100,786	70,359	591,232	446,517
Среднее Мульти 1905—1906	252,629	241,237	59,633	45,743	90,643	68,846	142,109	94,565	77,842	60,420	622,856	510,811
1906—1907	161,635	154,315	55,474	45,088	28,300	21,244	132,201	98,197	95,081	84,019	470,721	400,363
1907—1908	94,048	117,729	40,260	45,059	21,936	22,041	149,193	121,291	99,061	84,092	407,498	308,212
1908—1909	191,841	244,940	25,074	25,256	55,173	50,073	208,013	165,575	106,343	91,028	586,444	576,387
1909—1910	394,818	486,343	85,695	29,942	88,091	64,317	230,075	157,623	108,288	96,980	852,267	785,705
Среднее Мульти 1905 ¹⁾ / ₁₀	219,020	239,113	43,267	37,818	56,029	45,304	172,318	127,450	97,323	83,307	587,857	532,992
Среднее Мульти 1905 ¹⁾ / ₁₀	219,213	218,021	60,378	46,597	65,166	48,815	145,283	99,489	99,055	76,833	589,595	489,755
1910—1911	347,245	361,383	67,905	50,933	95,624	75,856	274,396	196,058	161,208	126,643	946,388	810,993
1911—1912	187,761	167,647	28,508	22,354	47,497	46,242	173,972	161,054	150,848	131,958	538,086	529,255
1912—1913	169,485	195,741	33,557	30,100	50,125	48,531	217,215	131,738	125,450	112,396	595,832	569,506
1913—1914	251,598	273,985	40,580	32,664	39,900	27,801	227,795	172,121	109,592	96,113	668,465	602,684

1) По Европ. границѣ, со включеніемъ Черноморскаго берега Кавказскаго края. Les chiffres ne se rapportent qu'à l'exportation par la frontière Européenne, y compris la côte Caucasiennne de la Mer Noire.

2) Гречка, просо, кукуруза, горохъ, бобы, фасоль, крупя всякая (кромя риса), мука всякая, отруби и въ 1912—1913 г.г. рисъ, Sarrasin, millet, maïs, pois, fèves, haricots et lentilles, gruaux (excepté le riz), farine, son de blé et dans la période. 1912—1913 riz.

VII. А. 5. Вывозъ сѣмянъ масличныхъ, волокна, кудели и пакли льняныхъ, пеньки и пакли пеньковой, пряжи, масла растительныхъ и выжимокъ изъ сѣмянъ масличныхъ за 1887—1913 г.г.

Exportation de graines oléagineuses, de lin (peigné, filasse et étoupe), de chanvre (filasse et étoupe), de fils, d'huiles végétales et de tourteaux de graines oléagineuses dans la période 1887—1913.

Годъ. Années.	Сѣмена масличныя. Graines oléagineuses.		Льняное волокно. Lin peigné.	Пенька. Filasse de chanvre.	Льняная кудель и пакли. Filasse et étoupe de lin.	Пенько- вая пакля. Etoupe de chanvre.	Пряжа. Fils.		Масла расти- тель- ныя. Huiles vé- géta- les.	Выжимки изъ сѣ- мянъ ма- сличныхъ. Tourteaux de grai- nes oléa- gineuses.	
	Всего. Total de l'exporta- tion.	Въ томъ числѣ: Produits principaux					Льня- ная. De lin.	Пенько- вая. De chanvre.			
Ты с я ч и п у д о в ь . M i l l i e r s d e p o u n d s .											
1887	27.499	19.908	1.061	8.588	3.858	1.859	311	2	150	42	5.469
1888	28.868	22.130	1.985	11.804	3.923	1.854	320	5	106	76	7.239
1889	30.877	23.992	1.750	11.221	4.078	1.258	393	4	170	76	7.258
1890	32.764	24.317	909	12.129	3.909	1.176	500	5	144	72	7.899
1891	28.805	16.654	1.116	11.352	3.428	1.377	517	5	100	72	10.140
1892	16.298	11.933	556	12.048	2.363	1.368	640	2	104	72	11.484
1893	12.710	12.950	1.025	12.266	2.725	1.838	352	4	124	62	13.748
1894	22.354	14.633	764	8.805	2.937	1.337	469	4	92	137	13.390
1895	39.481	26.124	1.354	13.782	3.874	1.627	554	3	111	177	13.987
1896	43.070	31.968	888	12.601	3.006	1.859	638	8	183	116	17.514
1897	39.875	33.065	681	12.483	2.353	1.880	688	9	111	158	19.355
1898	21.560	15.735	442	13.695	2.336	1.698	731	6	139	139	20.814
1899	20.682	13.435	1.359	15.996	2.438	2.252	800	10	146	144	24.407
1900	26.272	16.941	651	10.571	2.422	1.987	660	15	197	143	23.202
1901	7.013	4.564	483	8.518	5.562	1.975	646	5	148	121	23.561
1902	10.535	6.179	1.088	10.741	2.124	1.676	750	12	117	138	23.540
1903	11.409	5.851	965	15.743	2.582	2.484	852	54	114	182	28.580
1904	9.577	4.320	654	9.115	2.511	1.646	513	93	116	174	30.263
1905	9.779	6.627	1.148	14.757	2.751	1.757	523	12	105	159	27.065
1906	10.847	7.317	1.539	15.357	3.156	2.299	691	128	89	280	32.236
1907	5.080	5.231	1.364	11.882	2.952	2.360	908	37	87	421	40.430
1908	11.182	9.388	1.225	14.512	2.582	2.438	788	41	69	215	33.033
1909	8.524	6.020	542	14.354	2.538	2.438	788	37	150	193	35.144
1910	12.616	8.967	1.292	13.272	2.217	2.264	781	19	36	251	40.215
1911	15.367	9.381	657	11.897	3.356	1.883	748	25	32	195	42.378
1912	17.789	10.217	703	19.313	3.166	2.257	774	25	32	195	44.862
1913	15.266	6.651	1.322	16.632	3.271	1.994	877	11	48	470	44.862

VII. А. 6. Вывозъ скота, нѣкоторыхъ продуктовъ скотоводства и яицъ за 1885—1913 г.г.

Exportation d'animaux vivants, de plusieurs catégories de produits d'animaux et d'œufs dans la période 1885—1913.

Годы. Années.	Лоша- ди. Che- vaux.	Крупный рогатый скотъ. Bêtes à cornes (gros bétail).	Воросы, свины и поросята. Espèce porcine (verrats, porcelets).	Бараны и овцы. Bœufs brebis, moutons.	Мясо всякое. Viandes diver- ses.	Сало снот- ское всякое, кромя свиного комового. Graisses animales diverses autres que le lard.	Масло ко- ровье. Beurre.	Персы, непряденая Laines non filées (brutes).		Яйца. Oeufs.
								Всего. Total.	Въ томъ чис- лѣ персы мериносы. Y compris la laine de mérinos.	
Ты с я ч и ш т у к ъ . M i l l i e r s d e p o u n d s .										
1885	31	45	203	411	105	195	251	1.631	745	235.549
1886	26	41	47	398	130	283	302	2.520	890	332.764
1887	21	46	64	327	135	223	340	2.026	575	307.451
1888	44	25	60	237	161	191	426	1.440	859	334.119
1889	38	17	35	171	330	232	475	2.385	653	801.310
1890	43	15	7	159	639	339	316	1.833	850	754.693
1891	65	22	55	305	219	146	342	2.032	843	893.722
1892	62	23	55	415	259	146	342	1.483	135	739.230
1893	39	17	82	164	240	169	367	799	3	784.473
1894	40	13	56	188	192	89	316	777	4	954.758
1895	54	8	88	105	283	119	293	868	19	1.410.777
1896	55	11	79	76	266	97	310	810	14	952.185
1897	62	8	73	66	305	103	529	1.129	28	1.713.752
1898	59	11	65	109	177	80	616	877	25	1.880.589
1899	68	11	64	106	177	80	680	983	9	1.685.671
1900	59	9	66	54	222	58	1.190	825	1	1.776.700
1901	73	8	70	84	424	65	1.968	640	70	1.996.877
1902	93	6	72	18	523	61	2.311	799	56	2.233.848
1903	72	6	72	52	586	44	2.516	822	50	2.775.051
1904	18	4	69	36	450	32	2.429	971	151	2.762.762
1905	23	11	107	42	540	38	2.408	857	102	2.993.552
1906	122	11	64	28	458	34	3.211	1.148	154	2.833.171
1907	94	5	73	42	425	19	3.658	836	69	2.607.625
1908	82	4	81	18	317	13	3.123	899	65	2.588.518
1909	76	2	90	10	462	10	3.479	818	78	2.944.767
1910	94	2	79	15	715	30	3.444	582	30	2.988.164
1911	97	5	79	13	826	15	4.572	833	24	3.632.019
1912	104	4	108	13	1.308	17	4.452	1.125	119	3.896.859
1913	107	8	110	180	1.294	22	4.763	1.027	146	3.871.641

Exportation des principales céréales et d'autres farineux alimentaires par pays de destination, y compris la Finlande, dans la période 1904—1913.

(Въ тысячахъ пудовъ. «0»—меньше 500 пудовъ). (En milliers de pouds. Le «0» indique les quantités au-dessous de 500 pouds).

Родъ продуктовъ. Marchandises.	Въ томъ числѣ вывезено въ: Principaux pays de destination:														Финляндія. Finlande.						
	Англія. Angleterre.	Австрія. Autriche.	Бельгія. Belgique.	Венгрія. Hongrie.	Великобританія. Grande-Bretagne.	Бразилія. Brésil.	Германія. Allemagne.	Голландія. Hollande.	Греція. Grèce.	Данія. Danemark.	Египетъ. Égypte.	Испанія. Espagne.	Италія. Italie.	Китай. Chine.		Норвегія. Norvège.	Персія. Perse.	Румынія. Roumanie.	Турція. Turquie.	Франція. France.	Швеція. Suède.
Пшеница. Froment.	1904	293,080	9,864	12,156	68,889	30,694	48,515	7,674	1,197	60	8,304	33,600	87	836	14	2,227	239	32,884	3,861	27,700	4,265
	1905	268,824	9,124	5,469	73,531	18,073	53,891	9,156	1,675	8	17,908	61,688	77	675	24	2,688	266	27,700	4,265	27,700	4,265
	1906	219,895	1,124	6,942	49,473	10,437	40,293	9,768	1,208	25	7,929	49,266	59	550	11	3,170	137	27,583	1,362	27,583	1,362
	1907	141,674	4,442	2,516	28,541	7,327	34,377	8,082	41	—	1,880	25,066	181	516	1	5,700	4,980	18,711	39	18,711	39
	1908	89,808	81	514	12,759	4,019	15,023	8,091	90	—	3,623	31,160	13	618	8	2,318	2,112	28,897	4,063	28,897	4,063
	1909	314,469	12,187	16,194	57,918	33,691	71,546	13,094	1,274	8	6,338	65,390	32	265	25	2,727	2,867	36,190	2,203	36,190	2,203
	1910	374,590	5,262	16,918	65,482	35,121	82,212	16,292	536	—	8,940	44,478	48	508	10	2,920	1,056	29,379	2,588	29,379	2,588
	1911	240,545	1,582	8,465	48,146	13,290	51,296	11,296	636	—	1,833	40,547	26	182	51	2,121	595	26,433	1,386	26,433	1,386
	1912	361,050	368	1,743	33,230	34,049	63,726	25,4	254	—	7,162	56,986	57	241	92	2,880	2,120	30,699	3,648	30,699	3,648
	1913	260,256	353	7,369	10,142	11,780	47,738	4,941	251	—	3,2	29,0	62	0,1	0,04	1,4	1,0	15,1	1,8	15,1	1,8
Распределение вывоза 1913 г. въ % въ % отъ экспортаціи въ 1913 г.	%	100	0,2	3,9	3,4	5,8	23,5	2,4	0,1	—	3,2	29,0	0,03	0,1	0,04	1,4	1,0	15,1	1,8	15,1	1,8
Рожь. Seigle.	1904	60,051	230	538	7,011	13,598	19,253	0	4,472	—	102	319	3	6,340	—	1,317	0	291	1,896	2,700	3,293
	1905	52,576	1,192	1,028	6,162	13,664	20,772	15	1,756	—	100	216	7	5,437	—	3,102	0	155	1,166	1,866	2,083
	1906	45,164	303	671	9,327	13,823	23,843	66	1,533	—	12	86	0	2,718	—	2,114	—	195	1,199	1,662	1,865
	1907	45,164	303	671	9,327	13,823	23,843	66	1,533	—	12	86	0	2,718	—	2,114	—	195	1,199	1,662	1,865
	1908	24,911	223	188	4,528	6,986	8,909	12	577	—	24	9	3	3,283	—	600	8,1	61	66	1,114	1,114
	1909	35,439	233	517	8,295	6,409	14,586	—	1,858	—	473	0	2,674	—	600	8,1	61	66	1,114	1,114	1,114
	1910	40,538	348	184	4,321	9,420	18,056	83	1,202	—	173	0	3,008	—	2,310	191	558	551	1,320	1,320	1,320
	1911	58,374	544	1,098	2,859	17,222	18,027	21	1,113	—	291	0,2	1,167	0,0	1,520	12	688	628	1,219	1,219	1,219
	1912	30,596	415	313	3,868	6,706	11,113	3	2,166	—	7	—	217	1,5	2,740	0,0	2,186	39	357	803	2,085
	1913	33,470	38	783	1,655	6,090	20,088	—	2,166	—	1	—	217	1,5	2,740	0,0	2,186	39	357	803	2,085
Распределение вывоза 1913 г. въ % въ % отъ экспортаціи въ 1913 г.	%	100	0,1	2,0	4,9	15,3	50,9	—	5,9	0,0	0,0	0,0	0,0	0,0	0,0	5,9	0,1	0,9	2,0	5,9	5,9
Овесъ. Avoine.	1904	54,062	859	2,452	25,893	6,256	14,400	0	234	—	—	315	102	71	2	24	24	1,241	1,241	1,241	1,241
	1905	127,327	1,896	4,633	45,498	22,414	31,588	2	1,233	—	—	1,359	228	70	2	23	23	8,808	2,713	8,808	2,713
	1906	69,544	615	3,522	28,397	11,215	11,888	9	784	—	13	1,609	79	3	40	1	13,825	1,182	1,182	1,182	1,182
	1907	40,374	44	1,552	15,462	2,125	6,714	2	—	—	10	1,224	41	125	3	4	4	7,001	292	7,001	292
	1908	20,374	44	538	18,917	1,899	9,013	0	—	—	603	8	268	8	117	0,4	0,4	7,411	1,055	7,411	1,055
	1909	74,963	346	4,608	24,091	18,735	18,882	78	357	—	—	2,132	57	103	2	3,1	3,1	10,872	1,945	10,872	1,945
	1910	88,947	94	6,439	24,091	12,714	25,055	3	223	—	—	999	89	31	10	10	10	11,004	2,169	11,004	2,169
	1911	86,130	449	5,707	23,206	16,168	24,066	—	223	—	—	960	40	49	6	88	13	5,478	1,011	5,478	1,011
	1912	51,789	251	3,848	9,595	8,617	20,161	—	15	—	0,2	237	155	0,1	7	53	27	8,099	486	8,099	486
	1913	36,504	397	1,929	8,987	2,343	12,765	—	15	—	—	237	155	0,1	7	53	27	8,099	486	8,099	486
Распределение вывоза 1913 г. въ % въ % отъ экспортаціи въ 1913 г.	%	100	1,1	5,3	24,5	6,4	34,9	—	0,0	—	0,0	0,0	0,4	0,0	0,0	0,14	0,07	22,1	1,3	22,1	1,3

Ячмень.	151.885	2.170	6.767	30.737	59.649	19.278	137	5.768	16	887	635	2	4.863	185	1.505	78	1.604	707	182
Orge.	188.285	2.107	4.794	24.251	51.833	22.245	821	3.130	168	4.033	56	5	4.863	185	1.505	78	1.604	707	182
1904	148.681	1.207	3.058	16.740	35.903	12.545	521	1.130	120	3.033	613	2	2.567	128	2.627	235	5.148	313	707
1905	161.299	1.413	3.503	20.735	49.608	24.188	539	1.372	130	3.732	873	13	3.104	178	5.920	52	1.378	573	61
1906	161.299	347	4.813	23.686	61.611	26.381	257	915	—	192	414	3	3.158	4	1.725	135	723	217	62
1907	219.202	546	5.674	29.383	117.339	41.962	249	249	16	192	571	6	4.380	4	3.661	145	4.007	293	62
1908	244.702	519	3.911	23.760	141.456	44.444	967	3.198	—	178	1.567	10	3.594	13	5.894	382	1.340	293	71
1909	262.668	2.188	2.889	19.517	165.138	45.581	212	2.118	3	14	706	10	4.513	325	5.004	415	4.829	312	69
1910	168.708	2.074	2.341	15.361	100.092	30.590	120	959	—	11	11	10	4.513	325	5.004	415	4.829	312	69
1911	237.708	605	3.223	21.360	143.355	44.404	232	372	18	688	941	6	2.947	146	8.255	679	2.681	816	195
1912																			
1913																			
Распределение вывоза 1913 г. в %	100	2,5	1,3	9,1	69,7	18,2	0,1	0,4	0,0	0,3	0,4	0,0	1,2	0,0	3,4	0,3	1,1	0,1	0,8
Répartition de l'exportation de 1913 en %																			
Кукуруза.	28.895	3.855	2.163	9.287	2.476	3.237	—	547	—	182	297	—	172	—	3.888	1.105	1.241	—	249
Maïs.	11.422	3.095	467	1.297	255	1.224	—	—	—	—	3	—	—	—	1.705	2.423	1.946	—	16
1904	2.836	2.433	412	2.336	1.572	1.412	61	—	—	—	111	—	23	—	8.059	1.082	2.371	—	16
1905	59.913	3.147	2.985	17.629	9.130	15.965	254	194	—	13	541	13	762	—	7.735	2.297	1.276	—	276
1906	42.245	2.245	1.582	13.824	9.764	12.824	3	196	6	18	467	0	287	—	7.979	3.486	2.066	—	17
1907	41.148	2.245	1.582	13.824	9.764	12.824	3	196	6	18	467	0	287	—	7.979	3.486	2.066	—	17
1908	27.425	1.810	519	4.208	2.814	5.594	77	104	—	—	561	0	121	—	5.223	3.589	2.540	—	16
1909	81.814	4.897	1.676	20.574	10.342	17.838	314	371	—	81	1478	0,6	359	—	14.999	2.061	5.078	—	25
1910	46.968	4.299	1.369	6.010	7.447	9.050	16	92	—	—	163	2	56	—	8.313	3.388	1.241	—	25
1911	35.511	3.223	1.022	4.620	3.718	6.836	16	71	—	—	163	0,0	56	—	6.006	2.359	3.736	—	368
1912																			
1913																			
Распределение вывоза 1913 г. в %	100	9,1	2,9	33,0	10,5	19,2	0,0	0,2	0,9	—	0,5	0,0	0,2	—	24,2	7,5	10,6	0,1	1,0
Répartition de l'exportation de 1913 en %																			
Горох.	7.453	959	12	3.651	1.965	1.025	0,6	16	—	—	192	0,7	—	—	9	30	194	0	69
Pois	10.710	643	—	4.246	2.119	3.057	1,6	74	1,5	—	90	0	18	5	17	250	50	11	57
1904	8.514	478	—	4.445	2.391	1.727	4	54	2	—	139	0	2	5	11	22	459	13	71
1905	7.957	379	12	3.528	2.411	793	6	35	2	—	106	5	1	3	23	65	30	15	35
1906	7.072	290	26	2.473	2.440	814	8	28	0	—	108	1	0	—	30	70	45	13	40
1907	9.148	393	11,1	3.821	2.813	2.105	10	22	0	—	219	1	0	—	37	23	68	15	35
1908	10.119	281	29	4.291	3.215	2.105	7	22	0	—	195	5	8,4	—	5	232	711	13	68
1909	47.088	1.019	28	10.702	8.155	7	109	0,6	—	—	169	12	6	18	5	64	1.008	14	172
1910	14.457	908	48	313	10.253	1.165	10	28	0,4	—	182	8	8	29	189	1.292	1	100	100
1911	15.350	899	15	165	9.142	2.968	14	60	0,4	—	185	8	5	17	60	914	145	58	145
1912																			
1913																			
Распределение вывоза 1913 г. в %	100	6,6	0,0	1,1	69,0	19,5	0,0	0,4	0,0	—	0,9	0,0	—	—	0,4	0,4	6,0	0,4	0,9
Répartition de l'exportation de 1913 en %																			
Мука пшеничная.	6.368	3	—	357	115	28	4	4	15	—	3	7	10	301	0	2.875	1	2.399	7
Farine de froment.	6.142	18	2	317	119	13	31	23	779	2	10	151	11	481	0	2.107	8	1.804	2.399
1904	4.049	—	—	110	69	13	10	662	—	—	8	119	12	583	0	1.864	12	1.204	2.503
1905	3.242	0,0	—	8	30	13	7	662	—	—	14	46	11	186	—	923	2	1.409	2.503
1906	5.794	0,5	0,3	39	21	1,6	10	519	—	—	14	10	13	223	—	1.000	1	1.409	2.503
1907	7.382	2,2	0,1	4,5	1,9	1,9	1,8	37	522	8	27	582	12	369	0,1	1.966	7,1	2.799	2.799
1908	6.865	11	—	8,2	6,5	2,5	11	547	447	—	87	582	12	369	0,0	2.885	1,8	2.615	2.615
1909	8.983	23	—	10	5	2,5	11	547	447	—	87	582	12	369	0,0	2.885	1,8	2.615	2.615
1910																			
1911																			
1912																			
1913																			
Распределение вывоза 1913 г. в %	100	0,2	—	0,1	0,0	0,3	1,5	—	6,8	—	0,4	3,8	0,0	14,5	0,0	45,9	0,1	0,0	27,1
Répartition de l'exportation de 1913 en %																			

Въ томъ числѣ вывезено въ: Principaux pays de destination:

Родъ продуктовъ. Marchandises.	Годы. Années.	Омѣтъ вывоза. Total de l'exportation.																			
		Антро-Вон-Грэн. Autriche.	Бельгю. Belgique.	Великобританно. Grande-Bretagne.	Германяно. Allemagne.	Голландяно. Hollande.	Гречю. Grèce.	Данско. Danemark.	Египто. Egypte.	Испаняно. Espagne.	Итальяно. Italie.	Китайско. Chine.	Норвегяно. Norvège.	Персё. Perse.	Румыняно. Roumanie.	Туркю. Turquie.	Францюзско. France.	Шведско. Suède.	Финляндяно. Finlande.		
Мука ржаная. Farine de seigle.	1904	11,923	0	50	69	—	—	—	—	—	—	—	—	—	—	—	—	—	—	—	
	1905	7,223	3	25	47	—	—	—	—	—	—	—	—	—	—	—	—	—	—	—	
	1906	7,323	0	11	4	—	—	—	—	—	—	—	—	—	—	—	—	—	—	—	
	1907	6,344	0	4	12	—	—	—	—	—	—	—	—	—	—	—	—	—	—	—	
	1908	6,178	—	1	0,4	—	—	—	—	—	—	—	—	—	—	—	—	—	—	—	
	1909	7,010	0,7	0,3	10,4	—	—	—	—	—	—	—	—	—	—	—	—	—	—	—	
Распределение вывоза 1913 г. Въ %/о. Répartition de l'exportation de 1913 en %/о.	1910	6,498	0,0	41	4	—	—	—	—	—	—	—	—	—	—	—	—	—	—	—	
	1911	6,431	—	12	27	—	—	—	—	—	—	—	—	—	—	—	—	—	—	—	
	1912	6,395	0,0	1,2	0,4	—	—	—	—	—	—	—	—	—	—	—	—	—	—	—	
	1913	6,380	0,0	2	20	—	—	—	—	—	—	—	—	—	—	—	—	—	—	—	
	%	100	0,0	0,0	0,3	—	—	—	—	—	—	—	—	—	—	—	—	—	—	—	
Отруби. SON.	1904	38,016	1,982	762	29,084	421	—	—	—	—	—	—	—	—	—	—	—	—	—	—	
	1905	35,665	3,612	678	27,295	341	—	—	—	—	—	—	—	—	—	—	—	—	—	—	
	1906	39,523	4,368	897	29,163	462	—	—	—	—	—	—	—	—	—	—	—	—	—	—	
	1907	35,987	2,895	792	28,649	384	—	—	—	—	—	—	—	—	—	—	—	—	—	—	
	1908	31,774	2,121	6	26,643	264	—	—	—	—	—	—	—	—	—	—	—	—	—	—	
	1909	39,005	2,690	5	39,256	245	—	—	—	—	—	—	—	—	—	—	—	—	—	—	
	1910	37,725	3,688	6	30,777	245	—	—	—	—	—	—	—	—	—	—	—	—	—	—	
	1911	40,674	3,688	5	30,777	245	—	—	—	—	—	—	—	—	—	—	—	—	—	—	
	1912	50,988	3,348	3	42,874	198	—	—	—	—	—	—	—	—	—	—	—	—	—	—	
	1913	48,682	2,940	363	40,711	377	—	—	—	—	—	—	—	—	—	—	—	—	—	—	
	%	100	6,0	0,7	83,7	0,8	—	—	—	—	—	—	—	—	—	—	—	—	—	—	
	Распределение вывоза 1913 г. Въ %/о. Répartition de l'exportation de 1913 en %/о.	1904	6,118	373	52	5,147	—	—	—	—	—	—	—	—	—	—	—	—	—	—	—
		1905	5,291	349	5	4,268	—	—	—	—	—	—	—	—	—	—	—	—	—	—	—
1906		8,986	485	0	2,916	—	—	—	—	—	—	—	—	—	—	—	—	—	—	—	
1907		2,928	372	5	1,928	—	—	—	—	—	—	—	—	—	—	—	—	—	—	—	
1908		3,587	421	—	2,478	—	—	—	—	—	—	—	—	—	—	—	—	—	—	—	
1909		8,399	1,401	4,3	4,607	—	—	—	—	—	—	—	—	—	—	—	—	—	—	—	
1910		10,289	1,238	8	4,607	—	—	—	—	—	—	—	—	—	—	—	—	—	—	—	
1911		15,453	1,562	0,1	15,285	—	—	—	—	—	—	—	—	—	—	—	—	—	—	—	
1912		15,288	985	0,3	13,158	35	—	—	—	—	—	—	—	—	—	—	—	—	—	—	
1913		4,995	868	1	3,448	—	—	—	—	—	—	—	—	—	—	—	—	—	—	—	
%		100	17,4	0,0	69,0	—	—	—	—	—	—	—	—	—	—	—	—	—	—	—	

Финляндяно. Finlande. 11,475
Шведско. Suède. 1
Францюзско. France. 6
Туркю. Turquie. 1
Румыняно. Roumanie. —
Персё. Perse. 3
Норвегяно. Norvège. 397
Китайско. Chine. 0
Итальяно. Italie. 0
Испаняно. Espagne. —
Египто. Egypte. —
Данско. Danemark. 2
Гречю. Grèce. —
Голландяно. Hollande. —
Германяно. Allemagne. 69
Великобританно. Grande-Bretagne. 50
Бельгю. Belgique. 1
Антро-Вон-Грэн. Autriche. 0

VII. А. 8. Привозъ главнѣйшихъ хлѣбовъ по странамъ (въ тыс. пуд.).
Importation des principales céréales (en milliers de pouds).

Страны. Pays.	1904	1905	1906	1907	1908	1909	1910	1911	1912	1913
Всего хлѣбовъ: Total de céréales:										
Общій привозъ Total de l'importation.	7.246	4.540	8.480	16.368	20.508	14.422	18.156	21.523	14.498	26.507
<i>Въ томъ числѣ изъ:</i> <i>Principaux pays de provenance:</i>										
Австро-Венгрии. Autriche-Hongrie	67	58	39	774	385	34	58	45	29	92
Великобритани. Grande-Bretagne	11	1,9	175	953	654	3	7	229	10	64
Германи. Allemagne	1.982	2.739	5.004	7.653	11.731	7.339	7.200	8.210	6.555	15.752
Китай. Chine	3.472	968	1.545	4.196	5.207	5.959	10.297	11.606	6.361	8.849
Персiя. Perse	155	157	103	220	869	831	431	224	328	494
Румыни. Roumanie	299	189	816	1.148	799	208	38	593	254	198
Турци. Turquie	378	271	275	108	1,4	1,9	15	293	263	332
Въ томъ числѣ: Y compris:										
Пшеницы: Froment:										
Общій привозъ Total de l'importation.	3.239	530	1.148	7.062	8.292	4.643	8.197	10.463	5.833	7.953
<i>Въ томъ числѣ изъ:</i> <i>Principaux pays de provenance:</i>										
Германи. Allemagne	35	42	188	1.797	3.070	338	94	1.113	528	1.158
Китай. Chine	2.750	116	730	2.078	2.432	8.681	7.699	8.565	4.549	6.238
Персiя. Perse	129	89	58	122	710	653	861	123	92	91
Турци. Turquie	259	209	140	30	13	0,8	13	207	193	263
Румыни. Roumanie	59	62	9	706	677	8	0,6	361	67	65
Ржи: Seigle:										
Общій привозъ Total de l'importation.	1.331	1.908	3.644	4.635	7.014	6.160	6.442	6.929	5.357	12.047
<i>Въ томъ числѣ изъ:</i> <i>Principaux pays de provenance:</i>										
Германи. Allemagne	1.228	1.878	3.550	4.456	6.936	6.143	6.437	6.559	5.187	11.969
Кукурузы: Maïs:										
Общій привозъ Total de l'importation.	970	254	708	854	552	330	281	525	433	1.027
<i>Въ томъ числѣ изъ:</i> <i>Principaux pays de provenance:</i>										
Германи. Allemagne	64	105	171	395	208	145	84	69	122	329
Румыни. Roumanie	49	18	146	210	64	117	19	86	123	85
Китай. Chine	4	0,3	1	7	14	59	167	239	146	33
Овса: Avoine:										
Общій привозъ Total de l'importation.	571	788	716	1.409	1.626	845	838	995	1.063	2.311
<i>Въ томъ числѣ изъ:</i> <i>Principaux pays de provenance:</i>										
Германи. Allemagne	518	228	161	663	1.327	676	525	408	627	2.070
Китай. Chine	30	521	334	422	241	129	257	527	322	199
Ячменя: Orge:										
Общій привозъ Total de l'importation.	913	772	2.020	1.361	1.559	1.190	950	1.228	1.051	1.469
<i>Въ томъ числѣ изъ:</i> <i>Principaux pays de provenance:</i>										
Германи. Allemagne	129	468	914	333	170	30	54	59	89	226
Китай. Chine	490	70	359	672	1.168	895	735	898	589	639
Румыни. Roumanie	104	84	151	81	86	74	12	97	58	46
Персiя. Perse	24	68	46	98	158	178	130	97	233	404

ВІІ. А. 9. Вывозъ по государствамъ семянъ масличныхъ и коржовныхъ травъ.

Exportation de graines oléagineuses et de graines des plantes fourragères.

	1904	1905	1906	1907	1908	1909	1910	1911	1912	1913
а) Семена масличныя. Graines oléagineuses.										
1) Семя льняное. Graines de lin. Общий вывозъ. Total de l'exportation	4.320	6.627	7.317	5.256	9.383	6.020	8.967	9.831	10.217	6.651
<i>Изъ мѣръ чистыя съ.</i>										
<i>Principaux pays de destination:</i>										
Валарь. Belgique	231	744	843	598	659	658	747	1.004	985	659
Велкобританія. Grande-Bretagne	2.194	2.819	2.278	2.298	3.870	2.288	3.178	3.799	3.799	1.691
Германія. Allemagne	1.147	1.758	2.278	1.835	2.445	1.699	2.759	2.604	2.643	1.649
Голландія. Hollande	414	773	1.067	877	1.070	686	1.549	1.779	2.029	2.093
Данія. Danemark	81	135	101	154	171	133	59	155	162	48
Франція. France	131	170	432	284	241	379	329	387	290	186
2) Семя конопляное. Chênevis. Общий вывозъ. Total de l'exportation	654	1.148	1.539	1.364	1.225	542	1.292	657	703	1.322
<i>Изъ мѣръ чистыя съ.</i>										
<i>Principaux pays de destination:</i>										
Астро-Венгрія. Autriche-Hongrie	133	140	250	199	197	75	124	291	192	482
Бельгія. Belgique	21	84	88	44	33	6	—	1,2	10	8
Велкобританія. Grande-Bretagne	265	520	571	425	579	163	666	32	141	200
Германія. Allemagne	95	165	199	270	192	235	197	280	277	511
Голландія. Hollande	58	69	69	62	90	—	1,8	1,9	1,9	45
Данія. Danemark	6	9	7	7	9	3	1,4	5,4	2,7	0,5
Франція. France	73	229	402	344	153	37	3,0	32	100	47
б) Семя льняное и сурьмяное. Graines de colza et de ravette. Бееръ. Total de l'exportation	974.775	713.229	882.317	1.122.738	1.722.095	1.496.764	1.410.013	3.195.106	4.324.496	3.634.173
<i>Изъ мѣръ чистыя съ.</i>										
<i>Principaux pays de destination:</i>										
Астро-Венгрія. Autriche-Hongrie	950.691	171.546	240.457	407.738	222.957	222.957	242.800	111.697	331.010	690.307
Бельгія. Belgique	256.714	385.435	568.948	685.435	785.435	231.787	510.029	1.358.584	1.410.098	789.384
Велкобританія. Grande-Bretagne	280.115	447.219	568.948	600	785.435	785.435	785.435	43.870	2.105.674	1.703.384
Германія. Allemagne	7.627	6.122	—	17.363	5.795	—	46.833	43.870	110.674	1.013.674
Голландія. Hollande	23.579	81	81	290	669	776	853	24.800	111.501	43.002
Данія. Danemark	10.890	1.259	5.918	38.150	184.854	227.638	7.327	56.283	76.494	7.634
Франція. France	3.627.915	1.291.232	1.109.170	1.337.796	1.832.753	465.535	946.646	1.683.579	2.545.710	3.669.291
<i>Изъ мѣръ чистыя съ.</i>										
<i>Principaux pays de destination:</i>										
Астро-Венгрія. Autriche-Hongrie	10.425	25.801	99.468	110.690	137.517	15.652	9.825	20.508	254.720	324.186
Бельгія. Belgique	385.250	381.703	451.945	585.250	84.150	51.710	153.070	113.000	22.610	359.650
Велкобританія. Grande-Bretagne	2.046.885	2.046.885	2.046.885	2.046.885	2.046.885	2.046.885	2.046.885	2.046.885	2.046.885	2.046.885
Германія. Allemagne	516.097	270.533	315.622	408.726	529.529	225.222	157.471	538.770	514.554	1.218.574
Голландія. Hollande	61.510	118.570	91.090	31.090	211.620	122.420	122.420	192.240	503.061	643.825
Франція. France	580.870	2.428	14.500	—	59.705	—	115.400	58.065	—	11.800

VII. А. 10. Вывозъ льна и конопля (въ тысячахъ пудовъ).

Exportation de lin et de chanvre (en milliers de pouds).

	1904	1905	1906	1907	1908	1909	1910	1911	1912	1913
1) Ленъ. Lin. Общій вывозъ. Total de l'exportation	9.115	14.757	13.817	13.574	14.513	14.354	13.272	11.897	19.313	16.632
<i>Въ томъ числѣ съ:</i> <i>Principaux pays de destination:</i>										
Австро-Венгрію. Autriche-Hongrie.	720	1.240	1.290	942	1.042	1.060	1.254	1.275	1.490	1.126
Бельгію. Belgique	1.777	3.080	3.332	3.108	2.711	3.900	3.893	2.895	4.413	4.882
Великобританію. Grande-Bretagne.	2.354	3.393	3.128	4.258	6.081	5.611	4.511	3.426	5.789	4.195
Германію. Allemagne	2.195	3.894	3.104	2.474	2.461	2.497	2.549	3.004	4.986	3.900
Францію. France	1.869	2.944	2.699	2.495	2.023	1.708	1.248	879	2.242	2.284
2) Льняная кудель и пакля. Filasse et étoupe de lin. Общій вывозъ. Total de l'exportation	1.646	1.787	2.164	2.299	2.360	2.438	2.264	1.883	2.257	1.994
<i>Въ томъ числѣ съ:</i> <i>Principaux pays de destination:</i>										
Австро-Венгрію. Autriche-Hongrie.	227	143	222	344	302	238	187	157	194	143
Бельгію. Belgique	277	320	323	411	259	410	390	366	479	481
Великобританію. Grande-Bretagne.	513	634	623	852	870	908	842	808	1.054	808
Германію. Allemagne	590	556	684	609	802	788	792	449	370	484
Францію. France	72	79	74	56	77	50	68	47	112	100
3) Пенъка. Filasse de chanvre. Общій вывозъ. Total de l'exportation	2.511	2.731	2.771.	3.166	2.952	2.538	2.217	3.356	3.166	3.271
<i>Въ томъ числѣ съ:</i> <i>Principaux pays de destination:</i>										
Австро-Венгрію. Autriche-Hongrie.	49	87	70	92	69	79	111	299	256	209
Бельгію. Belgique	68	80	64	94	93	88	96	92	193	280
Великобританію. Grande-Bretagne.	683	795	643	798	985	781	647	807	954	652
Германію. Allemagne	1.435	1.572	1.707	1.827	1.562	1.406	1.110	1.882	1.560	1.822
Данію. Danemark	72	40	34	64	40	54	43	38	26	53
Францію. France	72	78	123	145	100	77	107	132	103	165
4) Пенъковая пакля. Etoupe de chanvre. Общій вы- возъ. Total de l'exportation	515	528	685	691	903	783	731	748	774	877
<i>Въ томъ числѣ съ:</i> <i>Principaux pays de destination:</i>										
Австро-Венгрію. Autriche-Hongrie.	173	167	204	191	204	235	241	281	228	353
Бельгію. Belgique	11	18	25	31	28	28	46	26	35	37
Великобританію. Grande-Bretagne.	101	135	144	195	93	180	121	52	145	64
Германію. Allemagne	190	161	241	215	537	351	261	334	313	342
Францію. France	22	28	46	20	15	11	25	15	13	41
Швецію. Suède	8	9	14	16	7	2	4	4	5	10
Финляндію. Finlande	3	1	2	1	1	0,3	3,9	4	2	7

VII. А. 11. Вывозъ растительныхъ маслъ (въ пудахъ).

Exportation d'huiles végétales (en pouds).

Т о в а р ы. M a r c h a n d i s e s .	Г о д ы . A n n é e s .	Общій вывозъ. Total de l'exporta- tion.	Въ томъ числѣ вывезено въ: Principaux pays de destination:							
			Австрѣ, Вѣнѣ, Англиче, Венгрия.	Германію, Аллеманне.	Китай, Синне.	Румынію, Романію.	Турцію, Туркю.	Францію, Франсе.	Финляндію, Финланде.	
Масло конопляное Huile de chénevis.	1904	4.978	2.199	—	762	29	158	—	1.811	
	1905	4.973	2.908	845	11	—	47	—	1.525	
	1906	4.359	2.858	—	199	43	55	—	1.161	
	1907	5.714	3.295	72	1.123	121	10	—	1.067	
	1908	4.159	2.097	277	157	73	54	—	1.501	
	1909	12.114	864	1.104	4.628	—	—	—	1.911	
	1910	2.794	186	329	174	69	576	—	598	
	1911	5.048	2.614	40	60	440	664	—	1.177	
	1912	3.264	2.630	—	15	88	81	—	485	
	1913	5.934	4.280	609	200	40	10	—	725	
	Масло льняное. Huile de lin.	1904	42.295	—	2.773	45	14	284	—	38.370
1905		31.794	—	1.081	383	—	—	—	29.300	
1906		37.370	—	1.018	1.222	—	162	—	38.881	
1907		28.531	3	2.919	2.208	14	7	—	22.838	
1908		35.982	41	417	518	13	131	—	34.862	
1909		35.079	14	3.898	708	—	161	—	29.341	
1910		36.839	—	14	2.677	81	1.698	13	30.339	
1911		29.300	—	2.813	1.283	1.010	219	—	20.429	
1912		44.446	9	4.635	2.036	1.008	128	—	26.478	
1913		26.451	3	1.571	1.681	187	25	—	21.916	
Масло подсолнечное Huile de tournesol.		1904	2.322	—	—	52	303	360	—	1.514
	1905	2.412	—	—	282	130	473	—	1.428	
	1906	2.357	—	—	522	—	454	—	1.381	
	1907	66.782	3.250	1	1.569	2.138	18.959	26.842	2.901	
	1908	211.826	99.722	36	640	7.421	73.998	6.598	1.228	
	1909	21.392	12	—	316	1.977	13.647	—	1.915	
	1910	11.760	59	—	475	696	6.942	—	1.685	
	1911	76.686	12.923	1.639	369	5.533	31.182	1.886	3.626	
	1912	54.116	2.691	—	664	3.718	36.362	—	2.195	
	1913	243.032	18.276	177	1.486	27.136	116.678	—	508	
	Масло анисовое. Huile d'anis.	1904	2.426	825	459	—	—	—	824	—
1905		8.007	911	396	—	6.081	31	500	—	
1906		2.650	1.523	566	—	—	4	540	—	
1907		3.827	2.430	163	—	—	50	1.119	—	
1908		2.958	1.407	277	—	—	47	1.109	—	
1909		1.714	704	193	—	—	48	731	—	
1910		1.742	726	334	—	—	21	612	—	
1911		2.478	499	903	—	—	26	929	—	
1912		1.661	699	311	—	290	1	405	—	
1913		1.523	688	182	—	—	22	566	—	
Прочія растительныя масла. Autres huiles végétales.		1904	122.052	111	2.317	2.298	—	216	—	115.682
	1905	142.025	110	269	2.039	—	2.308	3	138.829	
	1906	153.333	466	1.121	6.259	935	198	111	143.428	
	1907	174.991	129	11.665	9.388	20	128	134	151.220	
	1908	166.132	1.092	2.745	7.397	—	194	775	151.456	
	1909	144.995	372	3.616	8.329	14	33	137	130.126	
	1910	139.800	138	3.399	5.084	71	646	67	122.752	
	1911	147.495	62	5.625	7.724	141	1.023	26	132.324	
	1912	164.374	263	1.140	12.663	1.196	2.361	685	145.078	
	1913	193.377	588	1.852	5.761	4.851	50.676	890	166.456	

1) Въ т. ч. въ Японию 3.044 пуд. У compris en Japon 3.044 pouds.

2) " " " " Болгарію 63.957 пуд. и Грецію 8.964 пуд. У compris Bulgarie 63.957 pouds et en Grèce 8.964 pouds.

VII. А. 12. Вывозъ выжимокъ изъ масляныхъ семянъ (въ пудахъ).

Exportation de tourteaux de graines oléagineuses (en pouds).

Т о в а р ы. Marchandises.	Годы. Années.	Общій вывозъ. Total de l'exportation.	Въ томъ числѣ вывезено въ: Principaux pays de destination:														
			Австро- Венгрия. Autriche- Hongrie.	Бельгия. Belgique.	Бразилъ. Brésil.	Франція. France.	Германія. Allemagne.	Голландія. Hollande.	Данія. Danemark.	Италія. Italie.	Норвегя. Norvège.	Румынія. Roumanie.	Франція. France.	Швейцарія. Suisse.	Финляндія. Finlande.		
Выжимки изъ льняныхъ семянъ. Tourteaux de graines de lin.	1904	9,121,180	3,041	1,492,703	2,088,019	3,740,879	886,929	463,018	—	—	—	—	2	290,033	178,620	2,352	
	1905	10,236,620	28,666	1,623,661	3,028,943	3,145,303	763,728	1,263,772	—	—	—	—	—	785,258	218,246	3,690	
	1906	11,822,127	21,863	1,958,304	3,713,959	4,148,957	663,892	581,537	—	—	—	—	—	1,241,889	386,281	3,690	
	1907	10,764,704	7,380	754,720	2,804,694	5,095,649	583,260	643,835	—	—	92,738	—	—	627,842	193,694	63,932	
	1908	12,662,482	8,098	1,663,282	2,919,062	5,830,159	1,000,864	673,748	—	—	50,549	—	—	257,002	212,292	34,692	
	1909	11,919,099	6,504	1,771,986	2,825,167	4,513,319	1,494,864	745,272	8,300	50,731	420,467	—	—	420,467	197,052	7,487	
	1910	12,833,660	10,183	1,925,682	2,972,810	4,912,464	1,534,884	511,534	—	58,393	—	—	—	828,177	99,693	—	
	1911	9,110,763	5,895	1,540,949	1,298,163	4,223,112	747,977	496,005	6,400	—	—	—	—	707,402	127,161	405	
	1912	9,024,877	1,557	1,145,545	1,385,247	4,662,469	870,249	184,381	—	6,166	—	—	—	723,724	293,133	—	
	1913	11,745,166	17,604	1,389,235	1,195,576	6,685,691	1,083,450	912,149	—	—	—	—	—	546,950	190,741	70	
	Выжимки изъ конопляныхъ семянъ. Tourteaux de graines de chénevis.	1904	3,597,582	17,219	11,031	90,157	1,159,485	—	2,135,884	—	—	—	—	—	38,982	144,804	—
		1905	2,464,645	6,280	36,559	36,371	1,844,509	40,004	853,397	—	—	—	—	—	61,425	85,890	—
		1906	3,787,363	11,308	15,826	74,205	1,950,389	1,509,172	1,509,172	—	—	—	—	—	123,314	96,955	6,184
1907		2,773,174	16,024	18,213	72,202	1,452,973	1,830	1,091,828	—	—	—	—	—	76,976	84,728	—	
1908		2,309,053	13,284	21,003	37,182	1,110,240	—	1,110,240	—	—	—	—	—	67,618	142,170	54	
1909		2,603,118	28,265	10,897	26,263	1,095,010	11,970	1,292,546	—	—	—	—	—	87,539	53,041	—	
1910		2,945,436	32,320	28,656	60,802	1,446,444	23,838	1,344,035	4,000	—	—	—	—	69,094	24,132	12,095	
1911	4,278,443	31,060	9,173	222,106	2,066,876	16,736	1,611,619	—	—	—	—	—	88,700	144,975	730		
1912	3,649,934	27,689	8,426	98,278	1,924,708	18,581	1,466,370	—	—	—	—	—	86,241	8,808	—		
1913	3,562,138	58,850	13,463	148,300	1,821,755	9,298	1,985,726	—	—	—	—	—	117,065	6,716	—		
Выжимки изъ подсолнечныхъ се- мянъ. Tourteaux de graines de tournesol.	1904	8,506,322	750	48,750	883,145	1,898,301	91,660	4,607,295	—	—	—	—	—	38,750	894,293	15,885	
	1905	7,834,462	—	9,200	440,652	2,937,205	222,596	3,598,264	—	—	—	—	—	—	547,270	3,265	
	1906	10,741,132	750	—	477,895	2,598,311	33,697	6,565,892	—	—	—	—	—	—	944,462	103,876	
	1907	11,799,624	—	18,300	79,650	3,540,526	43,703	6,903,277	—	—	—	—	—	—	1,638,955	19,247	

1908	16,979,592	88,808	—	366,908	8,506,450	416,837	10,203,768	597,500	100,000	1,424,101	32,465
1909	13,372,357	22,171	95,486	241,411	2,699,437	209,817	9,043,995	99,750	11,901	748,126	35,767
1910	9,701,101	750	—	262,971	8,590,924	21,430	5,400,175	146,850	20,000	984,576	84,025
1911	15,029,491	16,657	70,650	401,282	4,592,041	129,890	8,496,689	402,700	10,000	995,201	49,486
1912	19,621,138	76,610	—	722,479	6,207,949	93,262	10,867,471	293,700	564	41,662	47,761
1913	20,045,657	110,316	—	1,397,095	7,649,085	945,264	8,991,367	179,250	4,950	1,082,420	58,075
1904	4,351,251	87,689	185,645	1,089,220	790,028	403,405	325,018	—	36,100	1,479,416	12,670
1905	2,584,764	3,745	76,998	558,660	283,219	465,205	42,981	65,620	57,471	963,670	—
1906	2,188,092	25,688	85,951	767,591	509,565	158,960	102,471	—	44,674	499,563	5,881
1907	1,184,887	19,405	—	407,166	220,377	61,225	45,600	—	25,610	398,165	—
1908	1,321,820	805	77,122	400,098	275,440	189,595	—	10,985	34,696	343,699	—
1909	1,520,614	1,170	34,430	497,794	368,841	62,890	—	14,360	18,645	488,764	—
1910	1,796,073	656	29,600	410,085	555,458	100,895	—	2,500	20,600	695,160	900
1911	2,180,276	3,988	6,250	994,024	514,630	121,330	15,524	—	—	227,430	—
1912	2,686,116	17,671	28,250	601,930	494,395	266,175	12,821	—	34,650	83,638	984,655
1913	2,567,177	38,115	44,000	1,097,798	563,321	140,545	2,855	1,190	14,584	495,416	44,031
1904	4,449,891	25,421	435,152	286,270	1,542,012	290,961	421,025	7,500	57,823	1,329,746	96,007
1905	3,944,082	93,675	307,071	220,696	1,217,979	473,688	265,222	—	9,480	1,259,868	56,761
1906	3,468,484	97,685	145,029	298,129	1,574,965	194,774	293,192	12,150	—	769,390	42,129
1907	5,713,332	30,100	257,016	69,260	1,845,502	77,935	575,965	13,700	6,000	826,296	84,552
1908	7,167,410	38,160	189,629	665,723	2,200,721	189,232	517,988	12,800	28,791	640,965	34,434
1909	8,617,520	62,449	350,388	946,797	4,190,017	319,604	1,115,615	3,800	17,000	1,282,618	62,550
1910	7,867,892	60,150	64,223	822,100	3,232,465	900,611	1,401,904	59,411	20,450	1,414,824	105,668
1911	9,616,413	81,706	452,706	1,629,321	3,538,068	674,542	926,244	10,830	9,001	1,700,415	85,302
1912	7,995,649	107,729	172,922	447,030	2,113,508	618,968	2,438,794	10,600	1,026,843	845,449	114,768
1913	6,942,342	92,984	181,865	705,959	2,827,968	105,650	1,613,731	44,081	6,500	1,239,576	107,108
1904	30,028,226	134,120	2,168,281	4,425,811	9,070,705	1,612,015	7,695,290	7,500	96,225	3,141,937	1,295,987
1905	27,064,553	72,246	1,488,314	4,236,312	8,927,915	1,965,171	6,024,876	65,620	66,951	3,029,121	907,857
1906	32,007,198	97,909	1,805,110	5,296,519	10,782,695	1,049,263	9,010,294	12,150	44,674	2,697,467	1,477,996
1907	32,235,721	72,909	1,046,249	4,939,917	717,563	50,300	342,637	81,610	1,998,579	1,932,729	199,898
1908	40,430,457	98,155	1,951,035	4,988,917	12,790,322	1,796,592	12,505,739	22,655	53,487	1,409,814	1,812,997
1909	38,032,708	115,550	2,292,979	4,537,467	12,826,924	2,029,615	12,197,428	24,450	39,227	2,291,269	995,769
1910	35,144,262	104,008	2,046,111	4,528,788	13,677,155	1,961,698	12,577,458	65,911	70,753	2,967,295	462,574
1911	40,215,406	139,346	2,078,708	4,599,516	14,882,927	1,690,385	11,488,081	295,738	—	2,736,612	1,316,579
1912	42,977,614	290,966	1,355,143	3,254,964	15,403,029	1,669,265	14,964,717	51,775	85,884	2,864,055	1,600,929
1913	44,862,370	317,319	1,628,553	4,484,668	18,964,660	1,624,207	12,905,881	95,774	22,949	2,404,437	1,846,980

Възвѣщія изъ рапсовыхъ и сурь-
ныхъ сѣмянъ.
Tourteaux de graines de colza et
de navette.

Възвѣщія изъ прочихъ, особо не-
поименованныхъ сѣмянъ.
Tourteaux de graines diverses non
spécifiées.

Итого възвѣщій изъ сѣмянъ.
Total des tourteaux de graines.

Въ мѣсяцъ числѣ изъ: <i>Frincipaux pays de provenance.</i>	1.146	1.165	3.564	1.913	515	2	286	898	67	1.744
Австро-Венгрия. Autriche-Hongrie	—	645	—	2.011	12	487	238	674	308	808
Бельгия. Belgique	11.854	4.727	7.182	7.005	5.555	2.934	4.806	12.510	15.912	4.304
Великобританія. Grande-Bretagne	5.453	9.946	12.178	14.709	9.534	16.889	14.765	25.118	30.801	52.311
Германия. Allemagne	147	952	1.084	702	36	32	31	6.125	1.455	1.972
Голландія. Hollande	—	—	—	—	—	—	—	—	—	—
Дания. Danemark	1.343	—	—	6.306	321	19	36	—	—	—
Персія. Perso	970	1.074	206	218	965	406	543	3.315	3.868	9.756
Сѣв.-Ам. Союз. Etats-Unis de l'Amérique	—	16	—	—	19	—	—	2.048	288	445
Франція. France	—	928	560	—	—	—	—	1.264	4.676	—
Турція. Turquie	—	—	—	—	—	—	—	—	—	—
Ост-Индія. Indes Orientales	—	—	—	468	208	379	424	594	671	3.025
12.021.832	10.473.195	10.020.343	10.867.361	14.560.478	11.221.730	12.056.011	12.379.232	10.980.570	12.021.775	
4) Хлопчатобумажный сырец. Coton brut. Общій приходъ. Total de l'importation	80.872	5.333	4.785	6.332	10.102	36.588	132.808	174.461	160.310	182.770
Афганистана. Afghanistan	7.754	6.869	—	13.201	6.343	613	—	—	—	—
Бразилія. Brésil	1.908.797	1.699.654	1.990.688	1.227.149	1.634.180	1.154.586	1.715.928	1.120.022	1.003.379	969.505
Великобританія. Grande-Bretagne	2.004.612	2.865.636	2.882.841	2.765.226	2.912.170	2.348.428	2.506.845	2.005.076	1.724.301	2.796.896
Германия. Allemagne	94.500	28.018	81.331	37.806	27.862	349.154	335.978	47.736	12.888	39.128
Голландія. Hollande	6.047	7.109	88.426	17.115	11.292	97.702	153.179	64.114	54.717	54.466
Франція. France	1.988.117	868.870	1.118.760	910.086	1.081.744	779.858	699.145	545.637	247.280	430.986
Египтъ. Egypte	—	—	—	—	—	—	—	—	—	—
Китай. Chine	12.9778	81.344	57.415	57.929	85.907	113.780	71.175	112.745	194.546	256.328
Ост-Индія. Indes Orientales	265.889	16.565	16.339	7.948	30.063	14.590	100.976	197.922	20.844	31.899
Персія. Perso	928.439	1.053.795	1.139.395	1.052.579	1.050.648	1.432.274	1.516.370	1.454.540	1.643.392	1.611.540
Сѣв.-Ам. Союз. Etats-Unis de l'Amérique	4.939.664	3.666.272	3.264.148	4.592.697	7.543.637	4.738.518	4.531.849	6.206.480	5.085.985	4.769.070
Турція. Turquie	26.114	5.588	21.428	50.198	20.944	136.371	191.752	298.544	809.178	890.457
2.190.294	1.835.238	1.812.168	1.883.531	1.801.662	2.064.515	2.443.572	2.589.213	2.948.451	2.732.566	
5) Лакъ-сукръ. Jute brut. Общій приходъ. Total de l'importation	452.587	292.551	315.980	288.144	165.025	189.375	216.888	297.371	244.645	107.107
Великобританія. Grande-Bretagne	613.186	687.021	510.479	558.945	651.108	688.875	714.978	769.449	413.146	178.695
Германия. Allemagne	1.094.703	461.894	970.775	978.453	911.494	1.234.151	1.391.958	1.418.369	2.085.709	2.309.110
Ост-Индія. Indes Orientales	—	—	—	—	—	—	—	—	—	—
Сѣв.-Ам. Союз. Etats-Unis de l'Amérique	2.545	26.327	93.561	92.857	84.422	6.108	1.102	145.322	99.243	57.195

Въ мѣсяцъ числѣ изъ: *Frincipaux pays de provenance.*

5) Лакъ-сукръ. Jute brut. Общій приходъ. Total de l'importation

Въ мѣсяцъ числѣ изъ: *Frincipaux pays de provenance:*

ВІІ. А. 14. Прывозъ пеньковыхъ и льняныхъ издѣлій, канатовъ, веревокъ и пр. (въ пудахъ).

Importation d'articles de chanvre et de lin, cordages et fils câblés de jute, de chanvre, de lin etc. (en pouds).

Годы. Années.	Общій привозъ. Total de l'impor- tation.	Въ томъ числѣ привезено изъ: Principaux pays de provenance:										Японія. Japon.	Финляндія. Finlande.
		Австро- Венгрія. Autriche- Hongrie.	Бельгія. Belgique.	Велико- британія. Grande- Bretagne.	Германія. Allemagne.	Китай. Chine.	Сѣв.-Ам. Соед. Шт. Etats-Unis de l'Amé- rique.	Турція. Turquie.	Франція. France.				
1904	325,837	5,985	1,382	8,020	157,873	11,366	55,985	4,468	2,786	856	74,194		
1905	470,080	5,548	8,570	20,195	150,396	100,924	120,126	4,923	515	31	48,875		
1906	458,391	11,343	2,797	47,534	130,177	56,591	98,401	6,574	2,209	51,647	24,343		
1907	379,774	14,404	19,700	16,657	122,294	25,248	75,449	3,716	1,354	16,201	27,648		
1908	370,069	11,202	2,370	12,020	116,575	61,217	58,775	8,829	1,374	41,704	20,288		
1909	403,904	9,632	1,632	28,422	132,589	35,613	87,868	8,944	5,999	31,017	26,957		
1910	577,871	11,160	2,550	37,154	152,317	20,301	200,396	10,550	7,764	15,995	30,810		
1911	1,133,986	18,462	4,046	145,128	169,320	12,009	694,686	6,279	8,683	7,717	29,026		
1912	993,706	9,959	2,129	172,897	182,009	6,161	533,229	6,066	1,570	9,729	28,475		
1913	563,127	6,424	1,749	51,185	138,514	4,970	197,259	6,897	3,446	8,786	33,697		
1904	46,022	3,437	1,198	2,009	16,342	4,998	8,721	2,252	2,340	151	2,875		
1905	50,039	3,396	3,542	3,559	21,066	10,886	1,162	2,900	201	—	1,158		
1906	148,176	4,849	2,717	5,248	59,432	36,305	5,035	1,953	798	21,100	1,591		
1907	101,170	4,117	343	4,957	52,877	10,693	13,652	1,399	695	7,822	148		
1908	158,491	7,985	1,771	3,744	34,237	16,060	44,373	1,626	399	15,973	495		
1909	240,477	6,156	1,083	17,656	71,120	24,578	56,754	5,056	3,376	21,828	91		
1910	288,895	4,707	2,469	59,645	90,578	17,005	72,729	5,245	5,110	11,279	402		
1911	375,583	5,473	3,340	83,299	83,742	10,803	159,154	1,462	2,298	3,706	1,794		
1912	168,003	5,473	1,966	14,679	85,818	4,981	32,577	2,883	603	3,991	1,970		
1913	118,491	2,469	1,599	10,371	65,729	4,786	11,572	3,793	271	3,606	4,937		

Всего издѣлій. Total.

Пеньковыхъ и льняныхъ издѣлій.
Articles de chanvre et de lin.

Въ томъ числѣ: У comprises:

Канаты, веревки и пр. изъ джута,
пеньки льна и пр.
Cordages et fils câblés de jute,
de chanvre, de lin etc.

Бечва изъ манильской ценьки для спониваляюль. Ficelles de chanvre de Manille pour moissonneuses—leuses.	1904	65.700	150	—	190	18.682	—	46.677	—	—	—	—	—	—	—	—	—	—	—	
	1905	155.502	—	—	7.093	25.556	19	118.498	—	—	—	—	—	—	—	—	—	—	—	
	1906	114.812	—	—	19.933	2.845	—	91.843	—	—	—	—	—	—	—	—	—	—	—	
	1907	135.888	375	18.850	987	9.127	—	61.073	—	—	—	—	—	—	—	—	—	—	—	
	1908	14.305	—	—	375	327	—	13.423	—	—	—	—	—	—	—	—	—	—	—	
	1909	37.457	—	—	147	601	—	30.425	—	—	—	—	—	—	—	—	—	—	735	
	1910	153.536	55	—	17.180	1.638	19	127.511	—	—	—	—	—	—	—	—	—	—	1.227	
	1911	582.883	—	—	47.791	888	—	530.419	—	—	—	—	—	—	—	—	—	—	—	—
	1912	690.151	24	—	146.589	27.033	—	499.609	—	—	—	—	—	—	—	—	—	—	—	—
	1913	292.573	18	—	27.392	37.510	—	185.183	—	—	—	—	—	—	—	—	—	—	—	21
	1904	15.019	1.513	—	269	10.272	—	—	—	2.086	—	—	—	—	—	—	—	—	—	145
	1905	16.330	386	—	212	12.161	139	181	1.928	11	—	—	—	—	—	—	—	—	—	—
	1906	24.518	727	1	321	14.164	—	14	3.327	18	2.849	1	—	—	—	—	—	—	—	—
1907	22.570	2.522	—	629	11.815	1	—	1.914	20	1.287	157	—	—	—	—	—	—	—	—	
1908	26.221	2.249	—	995	13.016	17	47	1.676	290	2.089	—	—	—	—	—	—	—	—	—	
1909	33.118	904	—	2.404	14.912	60	—	3.209	932	4.548	1	—	—	—	—	—	—	—	—	
1910	35.590	1.368	—	1.549	20.628	82	—	562	158	4.447	19	—	—	—	—	—	—	—	—	
1911	36.814	579	16	742	21.559	29	280	3.700	94	3.900	40	—	—	—	—	—	—	—	—	
1912	48.229	267	14	1.945	29.644	49	—	2.568	506	5.600	141	—	—	—	—	—	—	—	—	
1913	68.601	391	26	2.992	51.406	19	—	2.455	753	5.125	49	—	—	—	—	—	—	—	—	
1904	143.486	10	81	1.641	97.818	3.282	6	60	2	—	—	—	—	—	—	—	—	—	40.515	
1905	192.128	1.185	—	14.715	76.464	83.355	—	13	4	—	—	—	—	—	—	—	—	—	19.188	
1906	95.441	5.071	18	18.547	34.164	14.987	475	1.161	1.070	16.343	—	—	—	—	—	—	—	—	—	
1907	59.084	6.484	307	6.491	20.079	14.102	10	391	85	3.901	—	—	—	—	—	—	—	—	6.256	
1908	112.252	178	47	2.672	41.231	44.068	251	13	194	20.200	878	—	—	—	—	—	—	—	—	
1909	37.245	1.227	272	1.628	13.700	9.961	118	53	777	3.844	—	—	—	—	—	—	—	—	—	
1910	25.316	3.178	—	1.797	18.731	152	88	716	386	83	15	—	—	—	—	—	—	—	—	
1911	68.661	6.729	55	4.607	41.662	315	300	1.065	485	50	11	—	—	—	—	—	—	—	—	
1912	19.700	2.478	68	1.705	12.559	58	117	161	22	—	13	—	—	—	—	—	—	—	—	
1913	11.451	327	61	709	3.008	136	188	443	68	2	56	—	—	—	—	—	—	—	—	

Съти рыболовныя
Filets de pêche.

Мънки джутовыя и холсты, гру-
быя мѣшечы и упакъ джутовыя
ткани
Sacs de jute et de toile, tissu de jute
pour sacs et emballage.

VII А. 15. Провозъ сымянъ кунжутнаго, ридиноваго и копры (въ пудахъ). Importation en Russie de graines de sésame, de ricin et de coprah (en pouds).

Т о в а р ы. Marchandises.	Годы. Années.	Въ томъ числѣ привезено изъ: Principaux pays de provenance:													Францiя. France.		
		Общiй привозъ.														Турци. Turquie.	
		Авро- пацкiя Востокъ.	Индiя.	Афган- станъ.	Востокъ Бельгiя.	Востокъ Востокъ.	Германiя.	Алжиръ. Algérie.	Голландiя. Hollande.	Данiя. Danemark.	Китай. Chine.	Орбi- Индiя.	Индос- Орентальс.	Персiя. Perse.			Самъ- Амъ. Côte d'Ivoire de l'Afrique.
Сымена, Graines. а) Кунжутное. De sésame.	1904	360,696	4,004	41,628	22	—	6,377	—	—	1,189	2,925	3,028	8,840	—	206,809	71,077	
	1905	370,004	9,142	33,104	2,166	—	27,407	—	—	3,346	2,493	11,705	10,045	—	200,544	74,851	
	1906	429,825	9,296	30,892	—	—	36,097	—	—	8,501	—	15,945	—	—	272,904	42,502	
	1907	528,802	1,542	130,898	—	—	34,369	—	—	488	—	15,691	—	—	276,191	31,984	
	1908	311,063	—	108,649	—	—	6,042	—	—	571	—	3,183	—	—	104,790	46,119	
	1909	260,002	297	144,257	—	—	50,106	—	—	2,925	—	3,028	—	—	28,928	15,744	
	1910	263,289	546	140,747	—	—	—	—	—	1,081	—	17,923	—	—	28,496	14,261	
	1911	236,724	—	153,016	—	—	2,702	—	—	12,282	—	3,439	—	—	47,130	11,640	
	1912	244,119	—	180,253	—	—	13,588	—	—	2,349	—	13,653	—	—	94,938	919	
	1913	213,559	—	170,528	—	—	21,449	—	—	609	—	9,712	—	—	757	10,434	
б) Ридиновое. De ricin.	1904	954,216	157	—	28,456	380,381	595,907	—	—	—	919	—	—	—	13,989	—	827
	1905	833,141	—	—	6,328	296,424	463,317	—	—	—	6,149	—	—	—	6,027	—	6,217
	1906	581,864	—	—	—	206,823	373,367	—	—	—	4	—	—	—	370	—	—
	1907	684,383	—	—	—	427,180	207,564	—	—	—	—	—	—	—	1,821	—	6,810
	1908	580,287	—	—	—	288,580	804,156	—	—	—	19,187	—	—	—	5,911	—	—
	1909	484,611	—	—	—	275,113	206,686	—	—	—	—	—	—	—	1,495	—	805
	1910	575,220	—	—	—	310,880	241,769	—	—	—	6,820	—	—	—	173	—	—
	1911	606,034	—	—	—	447,081	135,989	—	—	—	12,988	—	—	—	10,353	—	313
	1912	397,917	—	—	—	257,882	133,097	—	—	—	—	—	—	—	1,135	—	—
	1913	573,170	—	—	38	184,574	384,551	—	—	—	—	—	—	—	723	—	—
Копра. Coprah. (Amandes desséchées de coco).	1904	2,382,153	3,181	—	—	386,652	1,000,709	—	—	—	52,555	—	—	—	593,003	—	6,952
	1905	3,136,211	—	—	—	643,024	1,237,927	—	—	—	176,206	—	—	—	829,601	—	11,556
	1906	2,544,563	27,223	—	—	482,738	1,294,136	—	—	—	75,103	—	—	—	22,301	—	7,338
	1907	2,890,111	—	—	—	896,463	1,043,661	—	—	—	99,018	—	—	—	644,356	—	6,185
	1908	3,789,252	17,445	—	—	882,800	1,395,317	—	—	—	293,097	—	—	—	1,197,603	—	84,590
	1909	3,713,907	13,687	—	—	667,718	1,453,139	—	—	—	53,874	—	—	—	1,154,561	—	19,743
	1910	4,086,054	12	—	—	687,706	1,691,303	—	—	—	50,845	—	—	—	1,287,380	—	60,892
	1911	4,466,450	34	—	—	701,865	1,473,545	—	—	—	136,389	—	—	—	1,510,829	—	10,373
	1912	3,901,359	9,226	—	—	420,375	1,569,760	—	—	—	92,664	—	—	—	1,897,394	—	43,273
	1913	4,134,786	—	—	36,291	455,961	1,798,418	—	—	—	100,911	—	—	—	1,900,380	—	8,104

1

VII. A. 16. Вывозъ и привозъ хмеля (въ пудахъ).

Exportation et importation de houblon (en pouds).

	1904	1905	1906	1907	1908	1909	1910	1911	1912	1913
Общій вывозъ. Total de l'exportation de la Russie.	30,939	31,571	54,763	18,885	6,883	72,617	20,090	61,593	63,516	107,244
Общій привозъ. Total de l'importation en Russie.	37,768	33,206	40,214	38,632	35,538	29,136	38,910	28,943	45,007	32,262
<i>Въ толкѣ числахъ. Principaux pays de destination et de provenance.</i>										
Вывезено въ Австро-Венгрію	18,784	26,344	46,428	15,172	6,180	51,671	16,710	44,308	50,066	84,446
Привезено изъ Австро-Венгрии	1,794	2,063	1,076	1,044	2,286	2,161	1,853	2,049	3,025	1,521
Вывезено въ Вѣнгерію	8,081	—	—	—	—	2,298	—	4,562	1,020	—
Привезено изъ Вѣнгеріи	115	—	—	—	—	—	—	—	—	—
Вывезено въ Великобританію	573	—	640	—	40	998	1,016	1,120	878	109
Привезено изъ Великобританіи	23	—	50	127	—	163	18	18	691	191
Вывезено въ Германію	6,051	2,900	4,889	1,665	—	16,447	1,661	10,218	10,746	21,865
Привезено изъ Германіи	34,513	30,794	39,569	37,313	32,660	26,611	37,041	26,563	41,277	29,500

VII. A. 17. Вывозъ табака, сигаръ и папиросъ.

Exportation de tabac, de cigares et de cigarettes.

	1904	1905	1906	1907	1908	1909	1910	1911	1912	1913
1. Табакъ въ листахъ. Всього. Tabac en feuilles. Total de l'exportation	354,735	441,315	607,222	394,510	473,996	570,729	676,510	636,515	656,554	783,396
<i>Въ толкѣ числахъ по: Principaux pays de destination.</i>										
Австро-Венгрію. Autriche-Hongrie.	51,987	162,445	111,087	22,070	6,722	21,988	21,028	43,298	24,685	28,090
Бельгію. Belgique.	6,214	4,034	22,047	22,353	30,612	14,086	20,358	22,987	7,647	7,270
Германію. Allemagne.	8,022	3,955	16,686	10,770	12,841	114,635	132,487	127,018	100,687	186,531
Голландію. Hollande.	4,866	2,776	13,996	14,797	11,282	16,942	52,934	19,018	39,433	96,585
Данію. Danemark.	2,844	627	651	—	2,899	75	468	1,187	4,257	1,222
Италію. Italie.	26,895	620	651	—	347	—	8,980	—	—	—
Китай. Chine.	4,135	3,200	3,181	2,190	4,890	—	3,178	—	2	6,509
Япунію. Japon.	2,143	—	7,651	2,295	619	—	5,321	4,647	2,642	12,698
Францію. France.	44,687	67,883	75,791	96,189	145,920	147,090	106,249	142,555	104,182	108,056
Великобританію. Grande-Bretagne.	1,118	1,113	7,987	13,206	68,962	5,960	48,468	13,547	26,679	14,983
Египетъ. Egypte.	156	—	2,109	—	687	—	38,252	89,418	111,052	117,408
Швейцарію. Suisse.	—	75	474	1,169	—	87	64	562	—	84
Финляндію. Finlande	202,154	191,810	243,161	210,717	225,843	226,982	136,355	170,684	188,623	257,719

	1904	1905	1906	1907	1908	1909	1910	1911	1912	1913
2. Табакъ крошенный. Веско. Tabac haché. Total de l'ex- portation	37,176	89,904	76,708	13,440	8,232	25,466	8,475	23,356	30,162	32,820
<i>Въ томъ числѣ съ: Principaux pays de destination.</i>										
Австро-Венгрія. Autriche-Hongrie	59	49	5,505	162	56	22	49	110	32	9
Гермалія. Allemagne	2,076	3,935	2,951	999	2,324	2,726	1,068	586	896	1,812
Китай. Chine	31,850	76,075	50,108	2,435	1,957	2,962	4,445	9,713	23,513	25,008
Персія. Perse	1,573	1,235	1,315	839	254	1,672	708	1,571	502	1,643
Финляндія. Finlande	935	1,256	15,995	7,915	1,188	17,285	1,443	9,413	4,297	2,445
3. Сигары. Веско. Cigares. Total de l'exportation	280,000	225,000	871,000	13,886,000	115,000	35,000	2,147,000	133,000	45,000	187,000
<i>Въ томъ числѣ съ: Principaux pays de destination.</i>										
Австро-Венгрія. Autriche-Hongrie	6,000	82,000	100,000	113,000	60,000	17,000	1,000	—	15,000	148,000
Гермалія. Allemagne	78,000	69,000	—	272,000	5,000	1,000	1,970,000	—	10,000	—
Китай. Chine	104,000	—	681,000	13,500,000	—	10,000	—	—	—	31,000
Персія. Perse	51,000	100	10,000	—	—	—	135,000	—	—	—
Финляндія. Finlande	30,000	30,000	—	—	—	—	—	—	8,000	—
4. Папиросы. Веско. Cigarettes. Total de l'exportation	819,883,000	737,248,000	627,675,000	1,310,266,000	1,028,796,000	1,006,384,000	1,087,009,000	640,142,000	812,690,000	759,681,000
<i>Въ томъ числѣ съ: Principaux pays de destination.</i>										
Австро-Венгрія. Autriche-Hongrie	2,522,000	2,692,000	8,881,000	2,460,000	1,777,000	1,307,000	3,095,000	678,000	787,000	1,720,000
Бельгія. Belgique	256,000	307,000	354,000	860,000	2,052,000	5,290,000	467,000	975,000	277,000	888,000
Великобританія. Grande-Bretagne	2,888,000	2,974,000	4,617,000	1,312,000	2,483,000	6,234,000	4,343,000	10,979,000	15,507,000	5,415,000
Гермалія. Allemagne	157,586,000	155,484,000	180,517,000	90,919,000	78,589,000	62,027,000	56,898,000	67,817,000	62,598,000	67,868,000
Голландія. Hollande	11,305,000	13,659,000	22,866,000	23,355,000	20,646,000	28,222,000	27,306,000	77,115,000	82,551,000	82,329,000
Гречія. Grèce	—	—	150,000	—	—	4,000	—	8,000	—	1,000
Данія. Danemark	7,897,000	11,047,000	19,353,000	38,914,000	39,988,000	34,146,000	26,635,000	29,531,000	25,497,000	41,392,000
Китай. Chine	598,513,000	422,468,000	151,127,000	1,004,308,000	750,989,000	748,310,000	817,655,000	298,970,000	398,503,000	304,558,000
Персія. Perse	9,168,000	16,196,000	5,551,000	12,777,000	9,204,000	2,421,000	4,799,000	8,611,000	17,975,000	39,993,000
Турція. Turquie	2,659,000	1,179,000	105,000	225,000	290,000	945,000	800,000	893,000	540,000	320,000
Франція. France	87,000	150,000	524,000	6,240,000	39,000	120,000	825,000	1,197,000	10,000	10,967,000
Швейцарія. Suisse	79,000	303,000	804,000	—	39,000	723,000	209,000	117,000	104,000	64,000
Швеція. Suède	88,000	99,000	1,359,000	3,690,000	1,129,000	6,000	6,065,000	54,000	65,000	1,809,000
С.-А. Соед. Штаты. Etats-Unis de l'Amérique	222,000	168,000	884,000	849,000	466,000	155,000	400,000	1,890,000	2,422,000	566,000
Финляндія. Finlande	85,214,000	110,063,000	131,662,000	124,825,000	120,408,000	115,197,000	134,753,000	172,976,000	235,188,000	242,738,000

III Т у к ъ. Р и ц е с .

1) Въ томъ числѣ въ Великобританію 70,000 шт. и въ Японію 60,000 шт. У compris en Grande-Bretagne 70,000 piéces et en Japon 60,000 piéces.

VII. А. 18. Привозъ табака (въ пудахъ).
Importation de tabac en Russie (en pouds).

	1904	1905	1906	1907	1908	1909	1910	1911	1912	1913
1) Табакъ въ листахъ, папушахъ и пр. Tabac en feuilles. Всего. Total de l'importation . . .	58.480	46.626	48.027	45.549	55.449	45.415	35.771	28.804	28.707	23.089
Въ томъ числѣ изъ: Principaux pays de provenance:										
Великобританію. Grande-Bretagne . . .	522	98	373	250	80	3.110	8.153	5.897	9.241	4.212
Германію. Allemagne	9.373	7.820	8.608	9.295	9.187	7.106	5.871	7.669	5.581	6.174
Китай. Chine	25.214	12.769	10.320	13.415	22.599	14.319	10.923	5.025	5.294	1.006
Турцію. Turquie	19.740	20.248	23.089	19.668	21.427	18.707	9.518	8.765	6.486	8.918
2) Табакъ крошечный — курительный, тертый — нюхательный и пр. Tabac haché, broyé — à priser et autre. Всего. Total de l'importation . . .	809	1.118	652	1.029	2.060	947	310	798	640	1.216
Въ томъ числѣ изъ: Principaux pays de provenance:										
Германію. Allemagne	106	29	52	60	71	64	65	58	67	98
Китай. Chine	607	897	555	905	1.917	835	188	689	479	789
Персію. Perse	—	43	—	13	24	11	0	51	1	3
3) Табакъ въ сигарахъ, крошечный и пр. папирсы. Tabac en cigares, haché et autre, cigarettes. Всего. Total de l'importation . . .	974	1.282	1.490	1.208	1.169	899	1.004	1.033	1.065	1.203
Въ томъ числѣ изъ: Principaux pays de provenance:										
Германію. Allemagne	918	1.221	1.241	917	1.043	811	921	913	1.002	1.149

VII. А. 19. Вывозъ винъ виноградныхъ.
Exportation de la Russie des vins de raisin.

	1904	1905	1906	1907	1908	1909	1910	1911	1912	1913
1) Вина виноградныя въ бочкахъ. Vins de raisin en futailles. Всего. Total de l'exportation . . .	21.057	44.849	53.752	23.421	18.194	10.634	8.545	9.529	7.339	11.243
Въ томъ числѣ въ: Principaux pays de destination:										
Австро-Венгрію. Autriche-Hongrie . . .	124	77	201	124	105	122	173	90	189	130
Великобританію. Grande-Bretagne . . .	21	9	411	15	32	133	248	369	98	23
Германію. Allemagne	196	224	1.784	773	788	1.087	890	928	314	649
Голландію. Hollande	43	1	—	—	15	—	84	71	110	—
Китай. Chine	17.513	42.182	45.647	19.544	7.501	7.879	3.993	5.904	3.385	6.970
Персію. Perse	2.090	1.476	1.523	1.129	863	820	1.385	1.362	2.497	2.718
Турцію. Turquie	284	57	35	118	7.874	184	1.465	158	182	198
Францію. France	158	25	243	115	74	64	170	203	163	80
Финляндію. Finlande	522	615	1.195	50	368	319	562	76	294	261
2) Вина виноградныя не шипучія въ бутылкахъ. Vins de raisin non mousseux en bouteilles. Всего. Total de l'exportation . . .	3.018	25.787	2.891	6.792	12.844	20.055	23.314	27.968	38.013	55.853
Въ томъ числѣ въ: Principaux pays de destination:										
Германію. Allemagne	61	258	11	189	23	10	38	—	101	4
Китай. Chine	1.767	25.055	746	828	825	3.140	7.220	622	574	7.267
Персію. Perse	345	307	468	671	—	2.813	298	240	84	594
Турцію. Turquie	—	10	—	—	—	—	—	244	120	—
Францію. France	680	6	402	1	—	—	—	1	—	2
Финляндію. Finlande	124	78	572	5.081	11.882	14.092	14.965	26.860	36.900	47.903
3) Вина виноградныя шипучія въ бу- тылкахъ. Vins de raisin mousseux en bouteilles. Всего. Total de l'exportation . . .	6.818	3.889	87.293	12.986	18.885	4.829	3.023	4.686	2.244	1.499
Въ томъ числѣ въ: Principaux pays de destination:										
Великобританію. Grande-Bretagne . . .	—	53	—	380	—	—	180	—	400	400
Германію. Allemagne	48	—	1	6	18	8	—	780	670	113
Голландію. Hollande	—	—	—	—	1.896	—	—	—	906	—
Китай. Chine	6.870	—	83.607	12.571	14.894	3.166	2.456	2.013	18	210
Персію. Perse	—	2.154	732	27	—	176	257	1.053	40	263
Румынію. Roumanie	400	—	908	—	700	—	—	—	—	—
Турцію. Turquie	—	65	222	—	—	—	—	80	—	37
Францію. France	—	108	43	—	190	90	180	980	182	377

VII. A. 20. Привозъ вина винограднаго и ягоднаго всякаго. Importation en Russie des vins de raisin et de diverses baies.

	1904	1905	1906	1907	1908	1909	1910	1911	1912	1913
Вина виноградныя, ягоди и фрукт. въ бочкахъ, не свыше 13°. Vins de raisin et de fruits (baies) en futailles, au dessous de 13°.	П у д о в ь. (P o u d s).									
Всего. Total de l'importation.	169.618	173.218	319.533	190.963	188.327	194.520	228.497	209.601	201.656	191.026
<i>Въ томъ числѣ изъ: Principaux pays de provenance:</i>										
Австро-Венгрии. Autriche-Hongrie	10.152	6.217	7.528	7.888	13.088	15.958	14.145	8.414	9.407	7.561
Великобританіи. Grande-Bretagne	1.279	1.426	997	1.295	1.986	3.885	3.453	7.988	3.092	1.798
Германіи. Allemagne	45.865	42.888	121.868	68.028	61.125	65.843	84.778	78.008	82.485	85.995
Голландіи. Hollande	7.478	7.379	9.005	5.584	4.166	4.572	5.532	3.917	3.578	2.870
Гречіи. Grèce	5.080	6.694	9.694	8.881	6.467	6.324	9.497	12.909	6.638	5.815
Даніи. Danemark	2.481	2.144	6.062	4.414	3.766	3.742	2.841	763	2.120	2.267
Испаніи. Espagne	1.555	1.571	1.224	868	1.637	584	897	178	2.685	908
Турціи. Turquie	4.043	4.088	8.202	6.654	4.799	3.675	5.044	3.353	3.468	5.529
Франціи. France	89.625	78.161	84.202	82.280	89.316	87.706	101.676	90.986	98.003	77.553
Вина виноградныя въ бочкахъ, свыше 13°. Vins de raisin en futailles, au dessus de 13°.	П у д о в ь. (P o u d s).									
Всего. Total de l'importation.	179.534	160.418	151.135	115.961	165.297	85.752	82.917	75.800	63.630	67.435
<i>Въ томъ числѣ изъ: Principaux pays de provenance:</i>										
Австро-Венгрии. Autriche-Hongrie	17.187	11.998	5.010	7.661	8.711	4.587	3.394	2.573	2.098	1.282
Великобританіи. Grande-Bretagne	5.999	4.448	5.881	3.681	3.165	4.999	6.044	8.078	3.548	1.792
Германіи. Allemagne	21.613	25.419	20.494	25.680	71.258	22.549	23.662	25.976	28.010	25.540
Голландіи. Hollande	1.712	1.518	1.678	589	369	382	951	799	511	174
Гречіи. Grèce	9.557	7.034	6.084	2.798	1.892	2.897	2.265	2.721	1.102	1.551
Даніи. Danemark	6.061	4.899	4.678	5.290	4.040	4.082	2.662	1.607	691	1.507
Испаніи. Espagne	56.899	41.358	32.676	26.622	6.370	2.995	2.237	526	1.805	2.422
Италіи. Italie	4.766	4.914	4.060	5.928	4.898	1.526	1.420	1.591	942	574
Португаліи. Portugal	14.313	21.124	20.036	8.893	7.609	4.303	4.959	3.800	4.654	6.000
Франціи. France	39.679	36.058	45.147	27.352	31.725	36.198	33.749	26.465	19.785	26.135
Вина виноградныя и ягодныя, нешпунія въ бутылкахъ. Vins de raisin et de baies non mousseux en bouteilles.	П у д о в ь. (P o u d s).									
Всего. Total de l'importation.	243.244	385.259	23.269	41.644	48.470	47.373	48.265	53.527	55.118	64.352
<i>Въ томъ числѣ изъ: Principaux pays de provenance:</i>										
Австро-Венгрии. Autriche-Hongrie	12.667	7.698	1.880	3.814	2.748	3.802	3.206	2.498	1.599	1.894
Германіи. Allemagne	123.221	171.983	9.898	17.228	24.872	23.815	25.198	27.379	80.936	87.205
Голландіи. Hollande	9.934	8.223	1.493	2.337	1.746	1.637	1.692	1.220	1.240	1.561
Франціи. France	81.479	150.378	8.347	12.536	13.487	12.842	12.680	15.210	17.104	18.241
Вина виноградныя и ягодныя, шпунія въ бутылкахъ. Vins de raisin et de baies mousseux en bouteilles.	П у д о в ь. (P o u d s).									
Всего. Total de l'importation.	1.072.466	1.193.514	108.490	163.191	167.645	159.352	177.583	204.409	215.327	212.228
<i>Въ томъ числѣ изъ: Principaux pays de provenance:</i>										
Бельгіи. Belgique	27.848	43.748	4.210	6.060	8.191	9.907	9.405	8.070	6.677	6.465
Германіи. Allemagne	136.088	98.221	12.572	43.015	36.721	30.146	36.581	51.631	37.622	60.019
Голландіи. Hollande	100.807	94.172	12.865	11.517	8.654	2.217	1.674	1.770	1.050	547
Франціи. France	764.916	891.777	76.884	88.645	110.624	100.244	123.631	129.709	166.936	141.153

VII. A. 21. Вывозъ спирта (въ тысячахъ градусовъ). Exportation de la Russie d'esprit de vin (en milliers de degrés d'alcool pur).

	1904	1905	1906	1907	1908	1909	1910	1911	1912	1913
Всего. Total de l'exportation.	183.579	129.888	70.734	86.378	162.387	289.636	345.266	429.576	468.320	258.505
<i>Въ томъ числѣ въ: Principaux pays de destination:</i>										
Австро-Венгрии. Autriche-Hongrie	1.046	1.211	—	—	1.998	—	4.710	3.192	1	—
Великобританіи. Grande-Bretagne	937	48	35	453	344	2.246	7.472	4.768	2.138	2.304
Германіи. Allemagne	74.689	52.322	1.197	17	34,007	106,347	126,751	140,374	172,889	70,041
Голландіи. Hollande	—	—	—	—	—	19,704	19,037	21,205	24,560	2,403
Даніи. Danemark	5.410	2.178	—	—	152	3.171	4.597	6.843	8.169	3.711
Китай. Chine	5.561	9.106	25.345	4.602	10.669	13.374	11.647	17.796	24.172	14.491
Норвегіи. Norvège	—	—	—	—	—	91	10.891	13.139	7.437	267
Турціи. Turquie	94.800	64.684	42.587	80.234	109.685	144.378	158.387	222.093	207.970	162.806

Exportation de sucres (en pouds).

Т о в а р ы. Marchandises.	Годы. Années.	Общій вывозъ. Total de l'exportation.	Въ томъ числѣ въ: Principaux pays de destination.												
			Австро- Венгрия. Autriche- Hongrie.	Болгарія. Bulgarie.	Великобританія. Grande- Bretagne.	Германія. Allemagne.	Египетъ. Egypte.	Италя. Italie.	Китай. Chine.	Персія. Perse.	Румынія. Roumanie.	Турція. Turquie.	Афганистанъ. Afghanistan.	Финляндія. Finlande.	
Сахаръ всякій Sucres divers.	1904	11,044,896	829,552	10,480	—	249,817	—	6	301,843	3,543,989	2,998	3,395,765	21,460	2,713,855	
	1905	6,117,639	150,128	12,751	15,080	75,187	2,295	—	450,023	3,150,471	—	1,094,550	14,868	1,180,046	
	1906	5,927,022	28,115	—	1,015,892	—	985,881	3,657,720	—	985,881	3,657,720	—	15,379	12,288	1,022,455
	1907	10,990,994	—	20,845	—	618,470	12,708	—	127,799	3,932,921	2,992	2,395,152	90,995	8,828,713	
	1908	18,227,969	561,214	7,461	962,310	2,327,532	106,401	—	237,992	4,201,404	—	4,731,464	37,061	5,080,378	
	1909	12,513,755	17,694	2,573	114,025	68,349	2,239	25,409	313,118	3,971,911	—	2,850,019	45,900	5,101,586	
	1910	9,089,088	17,694	905	367,487	435,583	—	—	187,019	4,190,094	—	1,190,054	51,564	2,642,948	
	1911	27,694,543	82,428	4,483	12,690,795	2,356,196	—	—	725,504	4,589,901	—	4,400,803	111,897	2,663,019	
	1912	22,984,534	31,622	24,092	8,900,387	856,423	—	20	1,118,488	5,516,436	1	3,359,353	97,741	3,093,549	
	1913	8,935,074	8,265	1,398	8,830	169,757	—	—	229,651	5,492,684	0	259,524	98,901	2,725,865	
				829,552	10,480	—	210,031	—	6	27,569	585,141	2,995	3,340,606	4,337	2,599,294
				150,119	12,751	15,080	71,562	2,255	—	8,700	603,091	—	1,056,988	2,227	1,091,430
				—	20,845	—	1,015,892	—	—	6,712	293,568	—	23	2,074	971,084
			—	7,461	—	618,427	12,708	—	16,899	571,260	2,986	2,388,592	5,449	3,784,410	
			561,214	7,461	943,794	2,396,579	105,798	—	28,897	855,751	—	4,719,475	4,112	4,938,678	
			—	2,573	84,629	54,158	2,239	25,409	52,897	5,025,768	—	2,905,295	2,967	5,029,699	
			17,694	4,483	397,467	485,671	—	—	20,908	561,439	—	1,104,995	5,042	2,530,549	
			82,428	4,483	12,660,593	2,356,182	—	—	868,349	626,416	—	4,211,185	12,544	2,652,006	
			81,622	4,385	8,899,775	856,423	—	20	978,101	865,511	—	8,203,187	9,601	2,995,623	
			8,260	—	2,780	169,757	—	—	27,498	700,200	—	96,819	11,678	2,863,378	

Въ томъ числѣ:

Principaux produits:

а) Песокъ бѣлый.

Sucre brut (en poudre) blanc.

VII. А. 23. Привозъ чая. Importation de thé.

Годы. Années.	Общій привозъ. Total de l'importation.		Въ томъ числѣ изъ: Principaux pays de provenance:											
			Великобританія. Grande-Bretagne.		Германія. Allemagne.		Китай. Chine.		Ост-Индія. Indes-Orientales.		Остр. Цейлонъ. I. Ceylan.		Остр. Ява. I. Java.	
	Пуд. Pouds.	Руб. Rbles.	Пуд. Pouds.	Руб. Rbles.	Пуд. Pouds.	Руб. Rbles.	Пуд. Pouds.	Руб. Rbles.	Пуд. Pouds.	Руб. Rbles.	Пуд. Pouds.	Руб. Rbles.	Пуд. Pouds.	Руб. Rbles.
1904	3.868.581	47.892.595	187.288	3.330.978	81.191	806.658	2.550.430	33.163.726	134.402	2.450.189	379.749	6.845.817	39.864	717.552
1905	3.253.867	47.156.082	26.756	478.199	16.579	298.105	2.368.969	30.821.132	201.932	3.679.108	518.742	9.684.948	114.601	2.081.243
1906	5.746.712	77.443.881	24.922	446.191	10.475	171.176	4.541.898	54.912.913	211.878	4.093.507	741.268	14.060.190	121.639	2.221.618
1907	5.668.731	76.578.867	15.342	276.091	8.569	153.496	4.498.829	55.203.464	356.487	6.644.028	689.432	11.679.769	114.615	2.073.389
1908	5.819.707	67.789.314	9.878	177.725	7.046	126.597	4.040.760	45.250.250	469.109	8.286.958	656.744	11.702.199	90.600	1.630.618
1909	4.495.600	59.241.434	16.829	802.166	11.569	193.181	3.126.827	35.076.194	505.862	8.802.152	779.780	13.911.912	46.282	833.148
1910	4.283.905	59.444.162	29.599	532.727	17.235	282.765	2.820.260	33.301.827	561.162	10.090.079	827.627	14.785.907	22.389	402.998
1911	4.244.718	59.179.758	38.116	596.110	13.327	239.862	2.829.144	33.926.104	596.744	10.707.980	758.739	13.428.942	4.178	75.185
1912	4.182.377	59.292.019	48.977	890.739	11.832	203.896	2.813.251	34.888.998	595.822	10.712.889	687.199	12.143.104	19.292	347.279
1913	4.628.283	62.168.998	54.807	986.545	8.894	159.807	3.149.086	35.768.802	598.663	10.767.141	785.636	13.925.872	20.313	365.632

VII. А. 24. Привозъ апельсиновъ, лимоновъ и изюма (въ пудахъ).

Importation d'oranges, de citrons et de raisin sec (en pouds).

Т о в а р ы. Marchandises.	Годы. Années.	Общій привозъ. Total de l'importation.	Въ томъ числѣ изъ: Principaux pays de provenance:					
			Австро-Венгрия. Autriche-Hongrie.	Германія. Allemagne.	Итали. Italie.	Персія. Perse.	Турція. Turquie.	Японія. Japon.
Апельсины. Oranges.	1904	1.668.187	189.288	226.042	781.185	98.565	322.429	1.903
	1905	1.861.324	7.744	200.525	765.425	42.421	266.980	160
	1906	1.899.897	35.192	339.199	932.765	28.313	265.158	76.051
	1907	1.998.838	112.320	494.869	796.585	28.772	335.293	134.525
	1908	2.727.469	310.820	648.274	878.177	23.742	605.663	169.394
	1909	2.392.564	210.361	633.601	658.356	50.647	470.589	176.068
	1910	2.804.400	205.712	702.652	1.188.045	58.216	394.299	180.850
	1911	3.223.094	172.490	515.280	1.199.175	57.737	615.198	180.719
	1912	3.767.668	275.340	511.616	1.432.034	45.546	618.034	299.879
1913	4.125.949	285.317	511.375	1.808.973	46.942	723.278	345.797	
Лимоны Citrons.	1904	1.487.420	17.397	54.867	1.249.764	593	135.551	259
	1905	1.385.396	7.334	79.038	1.094.898	264	139.425	—
	1906	1.590.352	54.823	69.550	1.294.188	161	138.430	—
	1907	1.489.201	89.794	84.205	1.108.033	200	164.269	23.620
	1908	2.439.060	146.489	154.289	1.814.958	467	251.306	1.493
	1909	2.521.277	142.599	152.168	1.907.828	358	260.822	1.375
	1910	2.912.465	169.844	117.521	2.251.048	1.142	358.119	2.002
	1911	2.426.094	144.668	88.285	1.838.238	8	266.138	2.077
	1912	2.461.698	234.510	109.229	1.528.233	329	501.896	499
1913	2.542.774	155.958	151.565	1.583.586	1.208	509.552	5	
Изюмъ. Raisin sec.	1904	1.825.581	289	2.441	419	1.784.541	4.817	—
	1905	1.346.961	81	6.035	396	1.802.253	8.827	—
	1906	1.933.894	800	5.163	678	1.879.991	6.354	—
	1907	1.578.922	422	4.084	316	1.523.678	6.865	—
	1908	1.745.683	1.231	4.056	386	1.676.077	5.916	347
	1909	2.121.864	232	5.778	1.809	2.010.381	8.999	54
	1910	1.968.753	1.054	6.314	1.231	1.892.824	6.255	64
	1911	1.700.217	727	5.095	430	1.624.053	3.833	—
	1912	1.705.450	1.113	5.723	795	1.613.722	10.786	—
1913	2.175.835	688	7.137	943	2.077.210	8.125	—	

VII. А. 25. Вывозъ лѣсного товара.

Exportation de bois (de construction et autres).

Годы. Années.	Въ томъ числѣ въ: Pays de destination.									
	Общій вывозъ. Quantités exportées.	Австро-Венгрия. Autriche-Hongrie.	Вельгико. Belgique.	Великобританно. Grande-Bretagne.	Германию. Allemagne.	Голландию. Hollande.	Францию. France.	Тысячь пудовъ. En milliers de pouds.	Тысячь пудовъ. En milliers de pouds.	Тысячь пудовъ. En milliers de pouds.
1904. 1904. Total de l'exportation.	250.433	4.920	15.303	80.297	107.097	21.830	27.626	8.490	9.367	3.843
<i>Въ томъ числѣ: Principales marchandises:</i>										
а) Бревна, сосны. Solives et poutres.	14.868	1.065	1.834	531	66.044	12.420	4.311	996	118	18
б) Доски, Пластины. Planches.	115.283	671	7.115	2.801	26.120	25.689	12.640	4.879	6.789	2.651
в) Брусель. Bois équarris.	18.256	485	1.737	435	1.209	1.663	6.685	1.889	665	185
г) Дѣрва подлѣщико, крокъ орехово и ильмово. Bois pour travaux de menuiserie autres que de noyer et de hais.	8.721	273	370	231	1.938	297	291	75	198	71
1905. 1905. Total de l'exportation.	270.160	7.177	14.445	83.492	123.338	26.484	28.227	8.630	7.837	3.219
<i>Въ томъ числѣ: Principales marchandises:</i>										
а) Бревна, сосны. Solives et poutres.	76.469	1.791	2.603	378	69.670	12.991	3.894	781	67	88
б) Доски, Пластины. Planches.	128.110	1.134	7.805	2.922	26.381	23.211	14.821	5.333	6.792	2.173
в) Брусель. Bois équarris.	28.712	1.537	1.060	2.165	1.006	3.473	6.597	1.468	103	37
г) Дѣрва подлѣщико, крокъ орехово и ильмово. Bois pour travaux de menuiserie autres que de noyer et de hais.	3.189	38	108	73	1.853	273	165	88	126	65
1906. 1906. Total de l'exportation.	337.892	7.793	17.706	94.451	164.834	37.990	35.187	10.502	11.673	4.801
<i>Въ томъ числѣ: Principales marchandises:</i>										
а) Бревна, сосны. Solives et poutres.	118.112	1.338	445	320	860	102.418	6.287	1.482	153	58
б) Доски, Пластины. Planches.	140.452	2.410	8.637	3.300	29.611	19.059	14.379	5.610	8.150	3.341
в) Брусель. Bois équarris.	30.447	655	1.730	475	1.482	6.001	7.752	1.944	188	133
г) Дѣрва подлѣщико, крокъ орехово и ильмово. Bois pour travaux de menuiserie autres que de noyer et de hais.	3.359	69	197	71	1.754	394	140	96	46	85
1907. 1907. Total de l'exportation.	343.500	12.063	17.881	108.291	140.797	38.360	41.138	12.672	15.544	6.992
<i>Въ томъ числѣ: Principales marchandises:</i>										
а) Бревна, сосны. Solives et poutres.	84.715	1.601	1.431	289	654	17.138	6.336	1.578	109	81
б) Доски, Пластины. Planches.	154.724	4.081	9.237	3.862	30.530	15.584	18.126	6.979	9.844	4.194
в) Брусель. Bois équarris.	26.544	584	2.317	485	2.387	4.185	5.289	1.360	319	132
г) Дѣрва подлѣщико, крокъ орехово и ильмово. Bois pour travaux de menuiserie autres que de noyer et de hais.	3.635	116	196	67	1.021	300	94	59	316	379

1908. Бееро. Total de l'exportation.	111.239	19.017	6.530	20.189	6.252	124.731	39.540	129.395	36.365	52.961	13.815	19.693	6.897
Изъ мѣтъ числамъ: Principales marchandises:													
а) Древесн. сосны. Solives et poutres	63.082	1.522	377	884	201	1.389	462	49.810	13.508	8.004	1.720	339	43
б) Досокъ. Planches	106.977	4.200	10.818	10.818	4.236	81.022	31.071	33.975	12.540	21.487	7.426	8.890	3.510
в) Брусель. Bois équarris	20.605	549	170	1.325	386	3.661	1.563	9.459	3.619	5.201	1.256	159	88
г) Дрова подлощнаго, крокъ орхонаро и пальмоваро. Bois pour travaux de menuiserie autres que de noyer et de buis	3.957	136	31	158	54	1.800	764	820	506	57	28	948	1.129
1909. Бееро. Total de l'exportation.	126.575	19.654	5.084	22.461	7.143	139.464	48.538	157.455	40.068	55.585	15.795	21.866	7.663
Изъ мѣтъ числамъ: Principales marchandises:													
а) Древесн. сосны. Solives et poutres	78.352	2.082	384	1.007	305	908	229	68.569	16.275	6.648	1.650	54	17
б) Досокъ. Planches	185.507	7.447	4.200	10.818	5.649	91.022	30.256	33.975	12.540	21.487	3.379	11.120	4.549
в) Брусель. Bois équarris	23.558	2.779	380	2.315	386	3.588	1.424	9.565	3.633	5.430	1.295	446	468
г) Дрова подлощнаго, крокъ орхонаро и пальмоваро. Bois pour travaux de menuiserie autres que de noyer et de buis	4.116	269	84	405	105	2.357	1.207	928	446	188	58	232	181
1910. Бееро. Total de l'exportation.	416.998	12.189	3.239	18.833	6.805	155.392	58.156	141.184	36.938	55.304	17.908	21.168	8.542
Изъ мѣтъ числамъ: Principales marchandises:													
а) Древесн. сосны. Solives et poutres	16.822	2.278	405	290	113	900	251	30.741	13.604	6.949	1.953	123	60
б) Досокъ. Planches	95.752	9.877	906	11.321	4.861	106.822	45.761	60.720	13.686	25.193	10.985	19.584	5.574
в) Брусель. Bois équarris	23.655	972	299	1.912	506	5.052	2.060	9.889	4.015	5.548	1.475	58	35
г) Дрова подлощнаго, крокъ орхонаро и пальмоваро. Bois pour travaux de menuiserie autres que de noyer et de buis	2.878	86	40	123	100	1.576	1.265	480	426	115	84	415	406
1911. Бееро. Total de l'exportation.	416.914	11.170	2.864	15.807	5.458	166.068	63.450	135.234	39.455	50.321	18.039	17.261	7.555
Изъ мѣтъ числамъ: Principales marchandises:													
а) Древесн. сосны. Solives et poutres	78.221	2.224	452	555	171	1.231	359	68.318	14.928	4.858	1.675	125	65
б) Досокъ. Planches	191.503	86.749	2.231	818	3.349	110.020	49.252	31.655	15.268	24.556	10.729	10.361	4.864
в) Брусель. Bois équarris	22.259	7.846	208	1.938	516	6.880	2.657	6.948	2.696	5.472	1.364	156	86
г) Дрова подлощнаго, крокъ орхонаро и пальмоваро. Bois pour travaux de menuiserie autres que de noyer et de buis	2.890	2.789	81	39	43	1.608	1.483	268	287	80	72	785	785
1912. Бееро. Total de l'exportation.	428.045	11.742	4.327	15.860	6.199	172.863	68.277	144.852	43.402	50.248	18.158	16.759	7.494
Изъ мѣтъ числамъ: Principales marchandises:													
а) Древесн. сосны. Solives et poutres	79.244	2.109	604	427	175	1.333	544	69.909	18.350	4.721	1.401	80	15
б) Досокъ. Planches	211.857	3.172	1.648	10.067	4.458	113.577	32.578	35.134	15.768	26.468	11.616	10.562	4.880
в) Брусель. Bois équarris	18.899	405	181	1.490	407	7.381	3.198	6.817	2.781	2.296	785	115	124
г) Дрова подлощнаго, крокъ орхонаро и пальмоваро. Bois pour travaux de menuiserie autres que de noyer et de buis	3.329	3.717	66	87	102	2.024	2.406	606	611	75	96	297	301
1913. Бееро. Total de l'exportation.	463.812	10.384	3.857	18.394	7.509	165.149	66.909	151.271	42.264	75.452	26.044	23.063	10.560
Изъ мѣтъ числамъ: Principales marchandises:													
а) Древесн. сосны. Solives et poutres	74.301	1.884	529	175	70	986	349	60.955	14.962	9.356	3.948	295	92
б) Досокъ. Planches	216.985	2.670	1.482	12.464	5.075	111.333	51.923	39.821	19.084	28.279	12.720	14.929	7.200
в) Брусель. Bois équarris	15.357	131	81	918	288	3.820	2.368	6.484	2.681	4.018	1.357	80	60
г) Дрова подлощнаго, крокъ орхонаро и пальмоваро. Bois pour travaux de menuiserie autres que de noyer et de buis	3.240	32	20	75	115	1.526	1.908	382	451	83	142	237	322

1) Древня вѣства, морилка, фанма, брусель, лески, стоканъ, дванцы, гонтъ, сосна и дерево для сучковъ, дрона вѣства, вѣпостъ, ши и др. отбросы, губка лѣвственная, лѣвено плѣшка, порохъ, клѣпка вѣства и дрова отбросно. Solives et poutres, perchés, fascines, poutrelles équarries, planches, poteaux, voliges, bardeaux, bois p. alimettes et p. la papeterie, bois de chauffage, ramilles et autres bois pour travaux de menuiserie, métralls.

VII. А. 26. Привозъ лѣсного товара, плотничной и бочарной работы (въ пудзахъ).
Importation des bois de construction, de charpenterie et de tonnellerie (en pounds).

	1904	1905	1906	1907	1908	1909	1910	1911	1912	1913
A. Всего лѣсного товара ^(в). Total des marchandises importées	55.302.801	46.976.847	41.246.232	46.318.607	46.965.429	44.465.178	36.915.316	45.965.796	49.871.362	59.332.518
Въ томъ числѣ: Principales marchandises:										
1. Дрова въстажъ. Bois de chauffage divers.										
Всего, Total	28.992.487	25.964.314	24.069.293	26.374.749	22.066.863	20.968.465	18.624.480	23.925.424	26.148.016	33.289.865
Главн. страны отправля.: Princ. pays de provenance:										
Изя Австро-Венгріи. Autriche-Hongrie	777.724	588.406	441.362	124.488	184.105	128.926	228.288	248.508	161.366	299.170
" Германіи. Allemagne.	700.007	381.882	427.636	479.636	497.841	489.432	654.676	880.791	887.686	1.180.000
" Персін. Perse.	78.582	121.922	159.966	86.365	426.478	468.477	123.668	472.185	144.796	148.225
" Китая. Chine.	64.483	158.170	1.037.005	2.968.486	1.708.809	284.905	569.894	2.667.908	1.519.499	4.777.518
" Финляндіи. Finlande.	26.084.722	23.719.594	21.037.171	20.876.524	19.085.915	18.772.112	16.667.010	18.968.176	23.006.713	26.315.922
2. Бревна, жердей, кругляковъ. Solives, Perches, rondins.	16.193.202	15.268.042	10.217.965	12.158.334	16.922.264	15.351.205	12.090.103	15.205.415	15.520.690	16.990.263
Главн. страны отправля.: Princ. pays de provenance:										
Изя Австро-Венгріи. Autriche-Hongrie	10.124.926	10.425.170	5.946.219	5.967.128	6.287.980	4.989.221	4.928.007	5.384.809	5.859.069	4.574.013
" Германіи. Allemagne.	767.970	840.040	732.261	511.561	121.138	82.511	69.745	84.302	86.321	86.321
" Румыніи. Roumanie.	1.865.114	1.345.778	28.951	139.262	99.418	65.772	88.671	28.388	21.940	87.909
" Китая. Chine.	2.908	58.084	852.601	887.189	659.397	146.074	88.277	89.350	777.263	1.249.891
" Финляндіи. Finlande.	3.431.500	2.998.269	3.020.215	4.672.543	9.732.111	10.097.706	7.000.803	9.594.113	8.698.353	10.981.595
3. Пласти и брусья (сѣние 2 д. мол.). Planches et p. équarries (d'une épaisseur au-dessous de 2 pouces).	2.786.863	1.299.758	1.782.600	3.015.422	1.433.454	1.732.263	433.682	215.022	730.820	1.388.788
Главн. страны отправля.: Princ. pays de provenance:										
Изя Австро-Венгріи. Autriche-Hongrie.	410.150	133.529	30.103	41.955	51.296	90.437	21.059	64.675	209.615	40.628
" Германіи. Allemagne.	69.883	89.868	8.751	11.738	86.590	7.480	12.082	9.508	27.360	27.962
" Китая. Chine.	2.543	452	885.491	1.619.407	—	6.519	26.012	9.767	9.967	17.868
" Сѣв.-Амер. Соед. Штатовъ. Etats-Unis de l'Amérique du Nord.	10.843	289	—	—	—	155	3.190	—	2.149	—
" Финляндіи. Finlande.	2.151.641	946.120	1.346.268	1.328.011	1.336.921	1.615.988	898.443	127.198	320.619	1.298.162

4. Доски и брусья (связи 1/4 до 2 1/2 дюймов, неспилы). Потрескивающие и склеенные (длина брусков не менее 1/4 дюйма, до 2 дюймов, не распиленные).

Всего. Total	6.177.045	3.685.879*	3.983.539*	4.779.546*	3.921.921*	4.214.789*	4.539.052*	5.248.144*	5.786.129*
Главные страны отправки: Prins, pays de provenance:									
Нид. Австро-Венгрия. Autriche-Hongrie	2.533.721	875.941	525.044	613.897	527.632	582.451	512.888	856.086	1.112.114
" Германия. Allemagne	77.721	89.868	64.965	58.998	44.473	92.092	76.015	68.868	104.917
" Румыния. Roumanie	663.429	1.78.097	90	—	—	664	—	—	—
" Китай. Chine	2.543	4	583.698	1.298.424	88.116	7.184	7.597	1.091	7.815
" Финляндия. Finlande	2.842.460	2.834.222	2.778.608	2.777.498	3.212.414	3.377.456	3.612.431	4.208.303	4.479.849
Всего. Total	850.686	738.117	1.370.440	1.146.798	866.105	1.069.863	1.495.749	1.348.578	1.272.805
Главные страны отправки: Prins, pays de provenance:									
Нид. Австро-Венгрия. Autriche-Hongrie	—	281	250	509	387	71	—	6.380	283
" Великобритания. Grande-Bretagne	37.109	96.981	71.227	39.182	74.465	58.407	45.188	11.873	8.802
" Германия. Allemagne	259.783	314.943	312.137	287.612	276.719	355.044	570.860	271.733	157.904
" Голландия. Hollande	8.781	104	24.127	561	7.542	3.513	85.848	1.007	1.100
" Дания. Danemark	3.975	3.789	10.640	14.054	16.324	60.798	24.906	42.448	18.526
" Испания. Espagne	6.041	11.570	140.388	131.900	84.654	21.175	10.453	67.044	156.485
" Италия. Italie	27.863	4.640	23.315	69.781	7.366	10.085	4.437	274	9.514
" Португалия. Portugal	803.880	134.051	111.333	264.334	211.984	258.601	969.090	291.845	285.270
" Франция. France	128.001	138.022	343.126	227.883	168.302	106.111	284.841	836.445	313.551
Всего. Total	384.472	297.481	432.859	378.247	435.942	527.582	427.289	566.909	557.310
Общий привоз. Total de l'importation	191.466	180.045	227.800	187.743	245.302	254.331*	241.569	323.332	314.708
Главные страны отправки: Prins, pays de provenance:									
Нид. Великобритания. Grande-Bretagne	1.347	6.494	5.252	87	7.728	—	454	—	568
" Германия. Allemagne	175.304	152.667	160.530	114.598	121.280	167.141	149.190	198.290	127.049
" Дания. Danemark	7.910	20.884	40.089	43.759	92.529	85.978	60.806	120.389	179.976
" Швеция. Suède	6.905	—	—	2.234*	—	5.880	—	187	2.913

5. Кора пробкового дерева не в шпаль. Liège blanc.

Всего. Total	384.472	297.481	432.859	378.247	435.942	527.582	427.289	566.909	557.310
Главные страны отправки: Prins, pays de provenance:									
Нид. Австро-Венгрия. Autriche-Hongrie	—	281	250	509	387	71	—	6.380	283
" Великобритания. Grande-Bretagne	37.109	96.981	71.227	39.182	74.465	58.407	45.188	11.873	8.802
" Германия. Allemagne	259.783	314.943	312.137	287.612	276.719	355.044	570.860	271.733	157.904
" Голландия. Hollande	8.781	104	24.127	561	7.542	3.513	85.848	1.007	1.100
" Дания. Danemark	3.975	3.789	10.640	14.054	16.324	60.798	24.906	42.448	18.526
" Испания. Espagne	6.041	11.570	140.388	131.900	84.654	21.175	10.453	67.044	156.485
" Италия. Italie	27.863	4.640	23.315	69.781	7.366	10.085	4.437	274	9.514
" Португалия. Portugal	803.880	134.051	111.333	264.334	211.984	258.601	969.090	291.845	285.270
" Франция. France	128.001	138.022	343.126	227.883	168.302	106.111	284.841	836.445	313.551
Всего. Total	384.472	297.481	432.859	378.247	435.942	527.582	427.289	566.909	557.310
Общий привоз. Total de l'importation	191.466	180.045	227.800	187.743	245.302	254.331*	241.569	323.332	314.708
Главные страны отправки: Prins, pays de provenance:									
Нид. Великобритания. Grande-Bretagne	1.347	6.494	5.252	87	7.728	—	454	—	568
" Германия. Allemagne	175.304	152.667	160.530	114.598	121.280	167.141	149.190	198.290	127.049
" Дания. Danemark	7.910	20.884	40.089	43.759	92.529	85.978	60.806	120.389	179.976
" Швеция. Suède	6.905	—	—	2.234*	—	5.880	—	187	2.913

* Дрова, фаншны, брусна, кругляки, жерди, плахи, доски, брусья, черепица, шпаль, фанера и кора пробкового дерева. Bois de chauffage, fascines, solives, rondins, perches, billots, planches, poutrelles équarries, bois d'œuvre en carrés, bois de placage et liège brut.
 ** Указан приток в импортные пункты из Франции в виде пачки пробкового дерева, служившей для упаковки пробкового материала.
 * Доски и брусья (связи 1/4 до 2 1/2 дюймов, неспилы). Potresquies et sciées (au-dessus de 1/4 p. d'épaisseur) p. d'épaisseur).
 * Доски и брусья (связи 1/4 до 2 1/2 дюймов). Potresquies et sciées (au-dessus de 1/4 p. d'épaisseur) p. d'épaisseur).
 * Доски и брусья (связи 1/4 до 2 1/2 дюймов). Billots et poutrelles équarries (au-dessus de 1/4 p. d'épaisseur) p. d'épaisseur).

VII. А. 27. Вывоз дегтя, смолы древесной, скипидара и терпентина (въ пудахъ).
Exportation de goudron, de résines végétales, de térébenthine et d'essence de térébenthine
(en pouds).

Т о в а р ы. Marchandises.	Годы. Années.	Общій вывозъ. Total de l'exportation.	Въ томъ числѣ вывезено въ: Principaux pays de destination:									
			Австро- Венгрия. Autriche- Hongrie.	Валыо- Бретанно. Grande- Bretagne.	Германія. Allemagne.	Голландія. Hollande.	Данія. Danemark.	Италія. Italie.	Финляндія. Finlande.			
Деготь. Goudron.	1904	439.996	13.909	118.537	178.343	53.157	22.414	—	—	1.254		
	1905	492.476	25.384	148.385	186.232	70.712	19.165	—	—	1.154		
	1906	576.291	36.504	143.871	207.021	72.731	32.155	—	—	605		
	1907	699.033	31.683	155.332	338.479	63.776	18.486	2.429	—	1.056		
	1908	558.267	34.843	107.579	287.625	57.165	20.843	2.188	—	610		
	1909	661.659	27.588	158.557	321.502	82.312	18.372	1.227	—	2.339		
	1910	787.971	38.152	188.616	416.021	86.696	26.329	—	—	911		
	1911	798.974	27.339	178.984	458.090	29.513	32.794	—	—	639		
	1912	672.964	24.899	144.400	369.755	44.707	21.142	—	—	537		
	1913	377.801	26.702	29.196	284.894	11.079	5.855	—	1	2.691		
Смола древесная. Ré- sines végétales	1904	1.147.294	39.123	609.581	390.664	41.343	46	39.993	—	1.529		
	1905	1.351.224	39.984	806.113	323.716	43.519	19.739	20.850	—	1.834		
	1906	1.141.008	30.694	854.169	334.056	39.304	101	45.653	—	3.497		
	1907	1.353.810	19.361	918.207	173.284	150.186	—	48.986	—	3.264		
	1908	1.084.142	18.890	716.017	213.301	55.828	31.518	15.225	—	3.023		
	1909	700.993	20.960	897.753	82.924	127.801	3.313	35.222	—	1.157		
	1910	1.067.355	12.521	731.540	77.878	63.556	—	51.310	—	18.054		
	1911	1.310.263	81.556	782.686	163.652	188.445	412	39.165	—	28.339		
	1912	1.370.909	16.268	764.853	213.624	206.732	4.839	22.965	—	28.108		
	1913	1.548.545	18.399	953.466	228.396	168.602	19.125	23.447	—	31.063		
Скипидаръ. Essence de térébenthine	1904	431.400	90.872	191.445	124.669	4.186	2.749	—	—	542		
	1905	495.320	88.650	261.098	114.516	14.874	3.529	—	—	678		
	1906	489.834	40.865	297.478	138.998	7.501	405	—	—	532		
	1907	539.361	40.606	315.565	143.005	13.137	1.689	—	—	263		
	1908	353.623	40.116	150.388	138.323	7.279	890	—	—	514		
	1909	365.530	51.612	173.945	106.690	11.227	544	—	—	50		
	1910	493.117	70.077	264.451	121.637	7.204	552	—	—	360		
	1911	537.839	74.359	283.086	188.831	13.169	495	—	—	28		
	1912	453.024	153.909	160.393	89.661	17.498	294	—	—	28		
	1913	439.983	225.106	95.074	95.541	4.772	—	—	—	1		
Терпентинъ. Téré- benthine	1904	278.560	188.732	3.074	81.824	—	—	—	—	—		
	1905	288.735	198.980	620	86.802	—	—	—	—	—		
	1906	359.844	277.102	1.466	90.721	—	—	—	—	—		
	1907	335.120	306.318	8.144	48.716	—	—	—	—	—		
	1908	343.953	258.699	—	74.599	—	—	—	—	—		
	1909	309.077	242.259	600	64.573	—	—	—	—	—		
	1910	284.231	238.095	608	45.526	—	—	—	—	—		
	1911	279.838	234.699	329	48.991	20	—	—	—	—		
	1912	188.914	154.099	11	34.198	—	—	—	—	—		
	1913	25.016	7.668	1.180	13.991	—	—	268	—	—		

VII. А. 28. Привозъ дегтя и смолы (въ пудахъ).
Importation de goudron, de poix et de diverses résines (en pouds).

Т о в а р ы. Marchandises.	Годы. Années.	Общій привозъ. Total de l'importation.	Въ томъ числѣ привезено изъ: Principaux pays de provenance:											
			Австро- Венгрия. Autriche- Hongrie.	Бельгія. Belgique.	Валыо- Бретанно. Grande- Bretagne.	Германія. Allemagne.	Данія. Danemark.	Италія. Italie.	Норвегія. Norvege.	Персія. Perse.	Франція. France.	Швеція. Suède.	Финляндія. Finlande.	
Деготь и смола вся- кіе, кромяъ особо поименованныхъ. Goudron, poix et ré- sines diverses non spécifiées.	1904	909.241	20.783	—	157.447	369.451	226.698	—	—	17.364	2.094	381	86.094	26.571
	1905	640.604	24.020	—	58.147	413.939	75.539	—	—	1.883	11	4.696	88.734	21.593
	1906	761.392	45.813	—	26.296	409.885	194.968	1.833	1.758	—	27	26.886	20.755	18.853
	1907	712.663	23.877	—	107.132	424.101	98.419	—	—	96	—	1.676	34.597	18.416
	1908	835.460	33.280	—	67.498	488.369	180.201	—	—	58	—	5	8.875	34.045
	1909	1.348.213	45.821	—	128.886	890.221	170.895	—	—	—	—	—	27.911	42.284
	1910	1.431.034	49.975	1.701	86.613	1.031.322	132.961	—	—	11.361	—	36	12.141	62.566
	1911	1.784.139	63.751	—	195.609	1.285.168	118.812	—	—	2.553	—	—	21.862	11.687
	1912	2.162.606	87.101	1.289	143.229	1.530.606	92.779	3.335	21.327	—	357	—	17.860	51.622
	1913	2.474.059	55.111	—	39.699	1.659.392	112.562	3.306	2.529	—	—	—	13.234	21.803

VII. A. 29. Вывоз домашних животных и птиц.
Exportation d'animaux domestiques et de volailles.

	1904	1905	1906	1907	1908	1909	1910	1911	1912	1913
1. Лошади. Chevaux.										
Всего. Total de l'exportation	18.339	23.454	122.340	93.882	82.407	76.110	93.883	96.745	103.810	108.820
Из коих число: <i>Es. Principaux pays de destination:</i>										
Австро-Венгрия. Autriche-Hongrie	521	9.503	19.165	4.080	5.295	3.988	8.899	6.057	5.086	2.047
Валлония. Grande-Bretagne	2.904	2.769	10.150	10.150	9.000	7.699	7.054	7.477	6.720	6.720
Германия. Allemagne	12.429	15.979	81.197	62.896	53.294	51.103	69.142	68.192	69.909	70.449
Дания. Danemark	877	795	7.285	7.282	6.408	4.968	4.658	4.444	5.244	5.244
Уэльс. Pays de Galles	886	21	2.378	1.910	1.387	1.490	1.558	4.346	6.425	4.341
Всего. Total de l'exportation	4.407	5.345	11.017	5.071	3.783	2.149	2.304	4.855	3.672	8.328
2. Крупный рогатый скот. Espèce bovine										
Из коих число: <i>Es. Principaux pays de destination:</i>										
Валлония. Grande-Bretagne	180	150	—	810	—	—	45	470	380	1.903
Египет. Egypte	81	31	3.096	—	1.610	43	—	215	395	998
Китай. Chine	966	914	1.790	—	—	—	—	—	—	—
Мальдивские острова. Maldives	2.385	2.280	6.176	3.936	1.411	1.716	1.829	3.889	2.297	2.484
Турция. Turquie	—	—	—	—	—	—	—	—	—	—
Всего. Total de l'exportation	68.194	63.874	106.239	72.606	80.826	90.050	79.182	79.172	107.639	109.970
3. Ворона и свинья. Espèce porcine (verrats, porcs).										
Из коих число: <i>Es. Principaux pays de destination:</i>										
Германия. Allemagne	67.550	63.584	106.007	72.292	80.860	89.821	78.985	77.646	106.877	109.470
Всего. Total de l'exportation	35.504	26.044	42.226	41.696	12.564	19.301	15.467	13.431	26.285	129.587
4. Бараны и овцы. Espèce ovine (béliers, moutons, brebis)										
Из коих число: <i>Es. Principaux pays de destination:</i>										
Греция. Grèce	1.000	6.957	4.635	4.682	4.963	1.588	—	1.627	—	1.741
Италия. Italie	2.997	1.076	7.834	848	902	1.873	1.873	2.442	18.328	1.962
Португалия. Portugal	579	2.208	6.244	23.273	3.878	15.301	11.985	1.471	673	122.492
Турция. Turquie	20.324	12.519	22.686	8.679	1.629	1.186	1.684	8.153	6.721	2.661
Франция. France	9.481	2.000	—	—	800	—	—	—	—	—
Всего. Total de l'exportation	2.229	2.394	2.963	2.579	2.420	2.553	2.857	2.993	2.789	2.987
5. Птица домашняя живая. Volailles vivantes.										
Из коих число: <i>Es. Principaux pays de destination:</i>										
Австро-Венгрия. Autriche-Hongrie	128	248	172	101	95	107	342	402	551	642
Германия. Allemagne	2.010	1.913	2.472	2.300	2.224	2.335	2.439	2.512	2.246	2.277
Турция. Turquie	—	13	13	40	8	32	4,3	8	0,1	0,9
Франция. France	61	122	289	113	70	76	59	38	—	12
Всего. Total de l'exportation	4.802	5.989	6.396	5.376	5.269	6.078	6.740	5.645	6.909	6.911
6. Птица живая. Oies vivantes.										
Из коих число: <i>Es. Principaux pays de destination:</i>										
Австро-Венгрия. Autriche-Hongrie	147	214	216	214	284	214	289	255	317	408
Германия. Allemagne	4.631	5.720	6.184	5.162	5.059	5.860	6.451	5.350	6.692	6.498

Тысяч штук. Millecs de pieces.

VII. А. 30. Вывозъ мяса, свинины и свиного комкового сала (въ пудахъ).

Exportation de viandes de boucherie, de viandes de porc et de lard (en pouds).

	1904	1905	1906	1907	1908	1909	1910	1911	1912	1913
1. Мясо свѣжее всякое, кромѣ свинины. Viandes fraîches de boucherie autres que celle de porc.										
Всего. Total de l'exportation	85.142	118.598	72.880	51.296	39.035	65.553	46.309	67.241	313.447	340.552
<i>Въ томъ числѣ съ: Principaux pays de destination:</i>										
Великобританію. Grande-Bretagne	9.917	975	7.961	637	118	709	6.200	4.175	2.849	215
Германію. Allemagne	24.350	41.411	8.087	3.138	2.110	1.072	1.538	6.486	155.254	247.415
Данію. Danemark	41	75	2.911	6.950	6.836	5.066	5.091	3.448	6.015	2.540
Китай. Chine	2.954	23.452	1.398	9.104	34	39	477	6.015	18.777	1.208
Финляндію. Finlande	47.861	52.864	52.021	30.090	29.912	57.404	32.980	45.341	127.882	60.050
2. Свинина свѣжяя. Viandes fraîches de porc.										
Всего. Total de l'exportation	170.576	143.209	182.305	166.976	161.317	181.581	195.704	165.818	251.744	229.157
<i>Въ томъ числѣ съ: Principaux pays de destination:</i>										
Германію. Allemagne	68.326	64.480	84.911	54.888	43.946	66.898	65.978	29.908	159.532	119.104
Великобританію. Grande-Bretagne	3.840	3.808	5.090	1.328	1.083	18.413	22.788	52.757	11.368	14.108
Финляндію. Finlande	98.290	74.790	91.470	110.724	116.246	101.267	106.641	82.591	77.911	88.520
3. Мясо соленое, копченое и вяленое всякое, кромѣ свиного. Viandes salées fumées, séchées autres que celle de porc.										
Всего. Total de l'exportation	71.289	59.887	62.794	43.854	20.835	28.582	45.663	73.208	98.018	87.044
<i>Въ томъ числѣ съ: Principaux pays de destination:</i>										
Великобританію. Grande-Bretagne	4.301	3.896	7.236	3.388	4.543	3.491	23.729	22.799	42.910	17.292
Германію. Allemagne	17.953	21.558	21.357	1.850	793	892	14.851	20.968	37.771	45.808
Данію. Danemark	16.051	6.842	8.255	9.378	2.665	9.858	229	4.331	2.766	7.577
Китай. Chine	19.827	6.486	10.763	18.961	24	1.198	348	2.018	219	1.721
Норвегію. Norvège	411	74	125	86	—	—	1	—	—	1.259
Швецію. Suède	3.388	5.521	6.430	3.557	2.863	25	200	782	65	1.362
Финляндію. Finlande	8.980	9.472	5.295	10.465	9.778	12.842	6.261	14.254	13.243	11.036
4. Мясо соленое, копченое и вяленое свиное. Viandes de porc salées, fumées et séchées.										
Всего. Total de l'exportation	152.793	132.992	222.163	162.593	95.746	186.719	426.848	519.581	544.483	637.002
<i>Въ томъ числѣ съ: Principaux pays de destination:</i>										
Великобританію. Grande-Bretagne	183.239	118.689	202.115	156.154	87.223	164.309	408.035	481.916	470.729	581.100
Германію. Allemagne	4.306	570	5.255	30	55	202	778	6.157	39.882	84.701
Финляндію. Finlande	11.555	10.038	9.135	3.997	8.182	21.710	17.042	26.677	21.024	14.637
5. Свиное комковое сало. Lard.										
Всего. Total de l'exportation	30.696	39.178	10.637	5.918	4.250	11.283	19.420	19.317	2.418	7.231
<i>Въ томъ числѣ съ: Principaux pays de destination:</i>										
Великобританію. Grande-Bretagne	365	—	66	98	3	900	1.698	17.048	5	27
Германію. Allemagne	28.014	31.034	10.197	5.495	4.238	8.847	15.697	2.187	1.537	7.109
Китай. Chine	—	8.128	14	—	—	66	—	6	824	11
Финляндію. Finlande	1.552	2	—	2	—	—	48	10	7	9

VII. А. 31. Вывозъ и привозъ сала животнаго (бараньяго, говяжьяго и свиного топленнаго) (въ пудахъ).

Exportation et importation de graisses animales (suifs, saindoux et autres) (en pouds).

	1904	1905	1906	1907	1908	1909	1910	1911	1912	1913
Общій вывозъ. Total de l'exportation	32.069	34.145	37.596	18.804	12.940	19.498	30.000	15.494	16.975	21.584
<i>Въ томъ числѣ съ: Principaux pays de destination:</i>										
Великобританію. Grande-Bretagne	273	631	20	—	71	756	779	1.356	1	498
Германію. Allemagne	5.509	68	1.144	842	—	452	4.289	11	938	75
Китай. Chine	5.315	9.548	13.388	1.924	2.588	3.801	5.104	4.162	7.565	6.648
Турцію. Turquie	20.404	23.289	22.807	15.648	8.401	10.984	4.097	7.375	5.712	10.487
Персію. Perse	249	491	274	376	598	602	12.405	2.502	2.004	3.255
Общій привозъ. Total de l'importation	1.985.985	1.562.239	2.330.779	2.468.874	3.087.095	2.845.294	3.176.524	2.865.245	2.716.326	2.514.386
<i>Въ томъ числѣ съ: Principaux pays de provenance:</i>										
Австро-Венгрію. Autriche-Hongrie	3.367	8.898	10.934	3.421	26.660	8.433	51.900	33.090	5.664	43.831
Великобританію. Grande-Bretagne	1.569.404	1.254.699	1.846.590	1.911.141	2.293.354	1.856.128	2.062.620	1.961.688	1.642.722	1.182.744
Германію. Allemagne	196.880	597.650	253.779	842.360	461.822	641.561	732.726	565.137	662.128	914.082
Голландію. Hollande	15.630	11.410	4.709	22.444	12.986	58.165	51.882	46.485	103.966	27.586
Китай. Chine	22.213	6.826	15.990	20.488	47.451	118.808	130.878	134.012	162.228	163.240
Съѣд.-Амер. Союзы. Штатъ-Соед. États-Unis de l'Amérique	73.312	88.722	94.658	89.747	114.523	6.007	9.293	11.559	27.807	43.221
Данію. Danemark	37.687	9.968	28.676	29.123	87.050	26.065	18.728	11.514	14.576	27.847
Францію. France	25.547	12.644	19.929	21.179	14.689	69.872	33.801	63.433	14.436	38.001

VII. A. 32. Вывоз молочных продуктовъ (въ пудахъ).

Exportation de laitage (en pouds).

	1904	1905	1906	1907	1908	1909	1910	1911	1912	1913
1) Масло коровье. Beurre.										
Всего. Total de l'exportation.	2.428.660	2.408.190	3.211.393	3.658.358	3.123.256	3.478.742	3.443.811	4.671.597	4.451.911	4.762.939
<i>Въ томъ числѣ въ: Principaux pays de destination:</i>										
Австро-Венгрію. Autriche-Hongrie	85.608	40.488	49.052	22.411	15.712	16.468	28.466	23.451	21.438	19.088
Великобританію. Grande-Bretagne	844.181	988.066	1.350.958	1.675.012	1.587.950	1.546.663	1.647.984	1.794.872	1.958.276	2.126.298
Германію. Allemagne	694.872	754.716	929.162	956.906	705.269	1.099.148	1.019.851	1.828.547	1.547.199	1.654.215
Голландію. Hollande	3.855	8.005	11.858	4.870	8.448	23.913	38.998	85.343	67.782	81.404
Данію. Danemark	792.148	567.382	753.930	823.414	725.072	700.289	592.676	798.489	677.385	680.200
Китай. Chine	21.091	70.741	46.227	22.372	11.128	22.382	21.143	14.610	27.502	24.369
Турцію. Turquie	11.738	7.819	7.187	7.068	3.371	4.618	2.768	5.292	3.308	5.681
Финляндію. Finlande	19.366	11.182	47.267	102.159	59.986	60.347	85.150	93.997	144.256	154.240
2) Молоко коровье въ натуральномъ видѣ. Lait de vache.										
Всего. Total de l'exportation.	466.935	503.450	622.583	755.319	717.999	602.919	662.420	774.828	797.376	786.260
<i>Въ томъ числѣ въ: Principaux pays de destination:</i>										
Австро-Венгрію. Autriche-Hongrie	162.584	176.550	218.679	294.759	318.026	287.266	342.344	451.490	511.092	538.606
Германію. Allemagne	303.668	328.287	406.380	457.691	396.383	304.251	313.280	309.892	246.221	239.765

VII. A. 33. Вывозъ яицъ.

Exportation d'oeufs.

	1904	1905	1906	1907	1908	1909	1910	1911	1912	1913
	Тысячъ штукъ. Milliers de pièces.									
Всего. Total de l'exportation.	2.752.762	2.993.552	2.833.171	2.607.625	2.588.518	2.844.737	2.998.164	3.682.049	3.396.859	3.571.641
<i>Въ томъ числѣ въ: Principaux pays de destination:</i>										
Австро-Венгрію. Autriche-Hongrie	605.357	730.607	674.765	641.914	704.110	697.635	667.307	793.228	868.655	882.205
Бельгію. Belgique	92.606	101.288	71.788	48.217	61.375	83.189	96.787	113.446	90.775	86.982
Великобританію. Grande-Bretagne	854.835	940.437	873.015	867.481	894.319	1.051.468	1.086.336	1.308.181	1.138.241	1.191.305
Германію. Allemagne	990.984	1.005.285	978.644	850.088	745.381	794.987	866.081	1.118.772	1.000.788	937.580
Голландію. Hollande	49.930	60.019	87.466	69.239	76.366	115.257	174.026	192.818	174.218	206.570
Данію. Danemark	58.804	75.264	56.347	44.331	24.642	36.348	35.894	78.259	43.331	58.359
Францію. France	16.276	3.501	18.446	4.448	2.115	2.956	4.785	13.341	20.572	154.658
Швецію. Suède	48.880	43.291	40.917	43.573	37.273	34.734	31.975	33.092	23.015	41.598
Финляндію. Finlande	34.358	33.729	29.671	37.612	42.841	27.977	34.752	30.602	30.924	29.584

VII. A. 34. Вывозъ гривъ и хвостовъ конскихъ, щетины не въ дѣлѣ и пера птичьяго (въ пудахъ).

Exportation de crinières et de queues de cheval, de soies brutes et de plumes (en pouds).

	1904	1905	1906	1907	1908	1909	1910	1911	1912	1913
1. ГРИВЫ КОНСКІЯ. Crinières de cheval.										
Всего. Total de l'exportation . . .	55.484	43.969	43.772	50.265	44.844	153.880	59.940	90.761	89.802	36.720
<i>Въ томъ числѣ въ: Principaux pays de destination:</i>										
Австро-Венгрію. Autriche-Hongrie.	26.688	20.542	22.804	30.926	21.871	29.641	32.078	47.563	26.886	12.851
Великобританію. Grande-Bretagne.	1.569	2.163	1.573	1.186	2.170	10.743	1.269	8.376	9.902	2.642
Германію. Allemagne	22.723	18.938	16.472	13.915	20.136	25.244	11.647	13.256	27.080	16.363
Сѣв.-Ам. Союз. Шт. Etats-Unis de l'Amérique	877	908	2.704	3.040	182	86.306	13.828	21.308	25.678	3.616
Турцію. Turquie	3.861	803	—	10	—	—	—	—	—	—
2. ХВОСТЫ КОНСКІЯ. Queues de cheval.										
Всего. Total de l'exportation . . .	87.038	110.796	85.344	86.070	105.445	83.605	35.849	85.265	127.477	102.259
<i>Въ томъ числѣ въ: Principaux pays de destination:</i>										
Австро-Венгрію. Autriche-Hongrie.	13.838	14.921	12.041	2.970	11.468	10.560	3.828	3 754	11.204	24.396
Вельгію. Belgique	3.482	—	321	1.619	394	—	1.090	5.319	3.294	6.317
Великобританію. Grande-Bretagne.	14.809	17.644	13.487	11.860	32.645	22.816	10.749	12.198	80.603	22.583
Германію. Allemagne	42.491	58.976	52.023	65.534	49.471	43.297	19.412	49.617	61.001	35.018
Турцію. Turquie	7.973	4.226	176	1.018	8.199	2.708	724	12.611	10.728	7.604
3. ЩЕТИНА НЕ ВЪ ДѢЛѢ. Soies brutes.										
Всего. Total de l'exportation . . .	151.244	132.570	138.214	144.467	123.597	144.355	149.359	161.322	167.886	158.733
<i>Въ томъ числѣ въ: Principaux pays de destination:</i>										
Австро-Венгрію. Autriche-Hongrie.	23.641	22.363	21.078	22.873	21.194	22.630	24.682	30.426	23.489	23.915
Великобританію. Grande-Bretagne.	13.747	18.146	10.666	12.872	12.820	14.553	17.223	14.082	15.793	7.840
Германію. Allemagne	105.127	85.077	93.466	102.114	83.803	98.300	99.956	107.950	122.851	118.762
Францію. France	2.292	1.474	2.264	2.504	1.434	987	1.031	1.402	661	2.507
Финляндію. Finlande	5.303	4.924	9.855	3.711	3.869	7.375	4.969	5.738	3.289	3.626
4. ПЕРО ПТИЧЬЕ. Plumes.										
Всего. Total de l'exportation . . .	121.480	109.487	102.746	114.072	108.286	102.570	100.481	91.489	92.928	85.432
<i>Въ томъ числѣ въ: Principaux pays de destination:</i>										
Австро-Венгрію. Autriche-Hongrie.	56.279	51.200	52.367	57.955	46.196	51.143	52.067	44.555	39.265	45.172
Вельгію. Belgique	3.473	155	—	855	—	—	1	—	—	—
Великобританію. Grande-Bretagne.	362	676	1.616	863	922	817	792	769	1.712	477
Германію. Allemagne	51.381	48.812	43.741	48.215	56.650	47.703	44.361	43.584	50.097	38.595
Голландію. Hollande	6.234	7.084	846	1.111	2.753	986	1.488	784	17	26
Францію. France	2.286	912	3.928	2.931	739	1.253	1.633	1.693	1.729	1.076
Финляндію. Finlande	354	396	109	45	91	56	29	8	84	0

VII. А. 35. Вывозъ кожъ невыдѣланныхъ и мягкой рухляди (въ пудахъ).

Exportation de peaux brutes et de pelletterie (en pouds).

	1904	1905	1906	1907	1908	1909	1910	1911	1912	1913
I. Кожи невыдѣланныя. Peaux brutes.										
Всего. Total de l'exportation.	1.137.356	1.075.102	1.600.924	1.098.686	866.782	1.701.022	1.242.815	1.706.013	3.062.473	2.522.281
Въ томъ числѣ въ: Principaux pays de destination:										
Австро-Венгрію. Autriche-Hongrie.	98.920	54.714	201.194	69.962	82.439	23.854	52.384	108.614	71.643	92.188
Бельгію. Belgique.	5.328	15.851	10.243	10.816	3.974	21.891	9.716	23.045	14.819	9.271
Болгарію. Bulgarie.	3.574	5.798	5.805	5.897	590	1.258	—	7.215	1.088	2.399
Великобританію. Grande-Bretagne.	81.484	140.940	275.693	188.638	174.942	299.049	253.390	418.654	821.770	453.288
Германію. Allemagne.	722.858	658.550	561.391	382.451	390.229	651.685	481.662	529.536	912.264	1.095.868
Голландію. Hollande.	27.987	21.199	41.572	40.745	18.318	23.128	22.184	50.306	84.478	98.311
Данію. Danemark.	51.742	94.422	298.019	191.027	184.601	246.287	62.575	170.551	263.476	223.747
Китай. Chine.	6.725	6.989	9.095	5.620	10.662	8.979	18.376	13.050	22.409	36.531
Персію. Perse.	5.950	3.458	2.375	5.032	6.092	2.517	1.307	1.692	761	275
Румынію. Roumanie.	16.989	2.297	24.507	27.121	3.916	558	15	1.164	28.417	6.720
Сѣв.-Ам. Соед. Шт. Etats-Unis de l'Amérique.	43.888	25.552	71.508	109.861	24.835	383.610	310.851	350.019	767.167	420.046
Турцію. Turquie.	26.829	7.047	14.384	10.013	5.304	3.043	2.054	6.756	5.084	1.193
Францію. France.	22.475	13.399	32.204	23.580	13.506	9.547	10.958	8.158	25.984	25.492
Финляндію. Finlande.	21.792	25.557	43.889	22.387	4.582	24.555	15.239	23.707	27.978	33.622
II. Мягкая рухлядь, въ томъ числѣ шкуры овечьи и козьи. Pelletterie et peaux de mouton et de chèvre.										
Общій вывозъ. Total de l'exportation.	752.042	672.109	1.128.824	856.806	535.891	644.387	731.344	737.502	947.810	815.523
Въ томъ числѣ въ: Principaux pays de destination:										
Австро-Венгрію. Au- (a) triche-Hongrie. (б)	89.626 31.848	30.596 22.050	39.111 32.243	20.460 15.765	15.088 8.694	20.881 9.434	23.964 12.189	18.615 7.172	17.892 4.823	16.751 4.899
Бельгію. Belgique. (a) (б)	1.248 727	4.818 4.671	2.871 2.360	5.590 4.265	2.804 2.042	485 86	1.698 781	15.455 12.324	33.757 30.437	4.889 80
Великобританію. (a) Grande-Bretagne. (б)	79.275 68.379	114.114 96.426	187.287 165.182	165.191 156.601	103.309 84.209	65.984 46.297	106.147 83.906	163.292 141.512	247.884 227.471	184.069 125.809
Германію. Allemagne. (a) (б)	491.280 382.839	897.417 290.513	486.759 378.745	354.577 263.848	291.077 194.347	326.924 221.307	392.739 256.568	299.587 201.746	429.187 288.045	458.121 330.348
Голландію. Hollande. (a) (б)	348 848	4.328 1.428	5.818 5.450	6.250 6.250	2.942 2.430	2.158 2.153	999 999	10.937 10.841	8.818 8.160	19.736 19.429
Данію. Danemark. (a) (б)	36.444 36.334	25.190 24.091	115.798 113.999	90.378 89.476	41.442 40.923	78.074 72.638	22.965 22.399	28.276 27.656	55.845 48.408	43.968 42.245
С.-А. С. Шт. Etats-Unis (a) de l'Amérique. (б)	64.904 64.121	30.465 30.313	128.909 128.849	125.243 125.051	28.880 25.787	110.956 108.749	152.391 150.831	171.798 168.548	88.116 74.243	110.181 108.418
Францію. France. (a) (б)	32.831 29.257	52.354 52.160	153.285 152.814	82.321 80.980	45.543 43.980	35.696 33.951	22.473 20.548	23.259 19.798	47.925 45.628	21.158 16.574

1) а) Всего мягкой рухляди. Total de pelletterie.
2) б) Шкуры овечьи и козьи. Peaux de mouton et de chèvre.

VII. A. 36. Привоз кож невыдланных всяких и мягкой рухляди (въ пудахъ).

Importation de peaux brutes diverses et de pelletterie (en pouds).

	1904	1905	1906	1907	1908	1909	1910	1911	1912	1913
Кожи невыдланные всякия. Peaux brutes diverses.										
Общій привозъ. Total de l'importation.	1.728.431	2.072.930	1.884.732	2.281.120	3.056.689	2.859.346	3.431.053	3.096.847	2.765.343	3.622.492
<i>Въ томъ числѣ привезено изъ: Principaux pays de provenance:</i>										
Австро-Венгрия. Autriche-Hongrie.	29.758	107.070	31.982	21.160	138.017	216.131	188.221	86.470	62.694	72.207
Афганистана. Afghanistan.	3.382	2.284	193	4	5	7	22	25	19	140
Бельгия. Belgique.	92.523	98.708	52.594	117.955	138.145	111.516	96.901	136.603	90.902	159.652
Великобританія. Grande-Bretagne.	117.575	104.545	52.707	110.926	69.998	99.720	191.992	211.114	72.287	64.982
Германія. Allemagne.	1.103.608	1.380.040	1.458.823	1.495.847	1.797.711	1.853.753	2.419.549	2.125.778	2.148.595	2.954.812
Голландія. Hollande.	40.686	36.817	32.130	31.729	31.756	40.793	48.944	64.418	65.784	51.131
Данія. Danemark.	21.183	25.152	49.020	32.400	72.726	88.284	36.478	35.607	25.570	43.962
Китай. Chine.	90.001	98.858	56.629	82.107	87.755	102.682	76.745	61.384	98.750	133.931
Ост-Индія. Indes Orientales.	416	1.250	152	988	34	—	—	284	1	726
Персія. Perse.	25.789	11.108	8.968	1.347	1.348	1.127	1.294	2.539	4.466	7.933
Румынія. Roumanie.	—	3.510	—	9.489	6.330	10.050	13.698	838	5.850	6.826
Съв.-Ам. Соед. Шт. Etats-Unis de l'Amérique.	36.078	140.896	20.829	156.826	40.439	78.899	181.346	101.387	55.284	23.544
Турція. Turquie.	2.180	2.105	3.468	1.557	2.889	3.267	4.222	3.721	2.855	2.815
Франція. France.	33.679	29.540	49.623	32.728	99.449	87.367	65.094	68.919	76.658	80.837
Швеція. Suède.	1.630	7.281	77	1.548	27.475	361	14.675	772	—	4.235
Финляндія. Finlande.	1.439	5.532	6.133	3.445	24.121	11.188	23.058	15.235	9.295	12.773
Мягкая рухлядь, въ томъ числѣ шкуры овецъ и козья. Pelletterie et peaux de mouton et de chèvre.										
Общій привозъ. Total de l'importation. (а) 1)	310.917	231.076	310.017	344.239	396.396	486.337	503.646	443.869	444.045	488.407
(б) 2)	250.080	167.177	227.186	258.756	273.250	324.437	315.684	280.890	288.547	321.823
<i>Въ томъ числѣ привезено изъ: Principaux pays de provenance:</i>										
Афганистана. Afghanistan. (а)	11.073	19.066	23.608	20.541	16.432	25.518	25.670	21.632	18.090	22.225
(б)	8.411	15.154	19.858	14.882	9.918	15.949	17.443	12.124	8.266	12.753
Бельгия. Belgique. (а)	9.118	4.359	3.307	24.065	7.170	15.783	12.414	4.380	12.150	764
(б)	9.005	4.295	2.577	24.057	2.476	—	—	535	—	—
Германія. Allemagne. (а)	101.764	60.480	54.346	60.033	71.038	87.962	81.612	102.996	98.885	123.231
(б)	70.895	23.861	10.729	11.415	6.873	5.280	5.822	10.520	14.882	24.116
Китай. Chine. (а)	84.826	78.967	139.346	156.948	203.353	253.260	246.532	192.833	214.815	240.617
(б)	67.947	65.487	117.137	137.463	171.263	202.394	186.268	155.292	176.492	201.085
Персія. Perse. (а)	56.558	46.296	54.752	52.715	62.713	75.971	77.121	75.904	58.143	62.182
(б)	53.168	42.724	50.982	49.142	59.194	72.803	78.475	72.654	50.049	58.613
Румынія. Roumanie. (а)	5.810	8.400	6.915	7.278	7.874	6.427	9.229	6.939	8.120	6.886
(б)	5.607	8.397	6.914	7.276	7.874	6.426	9.226	6.939	8.119	6.886
Франція. France. (а)	25.832	2.922	1.344	1.911	4.695	13.215	21.665	23.284	16.890	7.475
(б)	24.387	1.099	—	—	168	181	145	4.341	12.602	3.613
Финляндія. Finlande. (а)	10.418	6.080	12.996	8.795	8.878	10.586	14.145	12.869	9.143	8.909
(б)	8.375	4.425	11.267	7.094	7.759	9.802	13.112	11.186	7.948	8.068

1) а) Всего мягкой рухляди. Total de pelletterie.
 б) Шкуры овецъ и козья. Peaux de mouton et de chèvre.

VII. A. 37. Вывоз шерсти и шерстяных оческовъ и обрѣзковъ (въ пудахъ).

Exportation de laines et de bourre lanice (et déchets) (en pouds).

	1904	1905	1906	1907	1908	1909	1910	1911	1912	1913
1. Шерсть непрядевая (сырецъ) обыкновенная (немытая, заводско-мытая и мытая перегона). Laines non filées (brutes) ordinaires (surges et lavées mécaniquement et à dos).										
Всего. Total de l'exportation . .	578.756	582.555	780.436	532.001	219.141	494.928	318.961	645.972	655.497	657.586
<i>Въ томъ числѣ въ: Principaux pays de destination:</i>										
Австро-Венгрия. Autriche-Hongrie	27.712	16.541	22.499	27.024	28.471	28.681	29.527	32.569	39.722	44.748
Бельгия. Belgique	7.285	3.593	4.208	5.387	9.958	32.850	2.024	5.840	1.096	3.927
Великобританію. Grande-Bretagne	50.344	69.569	194.050	145.382	38.305	134.879	27.045	91.073	139.748	163.593
Германию. Allemagne	211.988	309.068	276.491	55.709	16.867	43.258	57.720	113.064	189.721	174.362
Данию. Danemark	41.610	16.827	24.943	61.850	15.112	5.579	—	7.197	15.565	27.734
Китай. Chine	6.248	7.165	14.338	14.838	4.587	8.027	8.886	9.925	8.934	4.896
Румынію. Roumanie	—	39	44	1.800	6.176	5.489	941	9.912	11.736	—
Сѣв.-Ам. Соед. Штаты. Etats-Unis de l'Amérique	187.178	110.670	76.017	80.289	9.414	84.811	72.571	177.347	98.198	70.293
Турцію. Turquie	17.883	6.762	7.081	3.895	1.743	1.564	2.384	111	688	6
Францію. France	24.674	36.975	158.020	119.698	79.485	143.455	110.197	198.149	129.652	146.935
2. Шерсть непрядевая (сырецъ) меринсовая (немытая, заводско-мытая и мытая перегона). Laines non filées (brutes) de mérinos (surges et lavées mécaniquement et à dos).										
Всего. Total de l'exportation . .	154.103	102.344	154.089	69.146	65.008	77.863	29.921	24.115	119.220	145.767
<i>Въ томъ числѣ въ: Principaux pays de destination:</i>										
Австро-Венгрия. Autriche-Hongrie	17.187	14.892	14.637	5.086	12.347	4.717	1.725	9.909	11.648	28.928
Великобританію. Grande-Bretagne	49.394	38.769	37.116	10.566	14.160	10.276	9.710	10.065	47.054	19.204
Германию. Allemagne	26.651	8.114	32.348	19.707	24.031	48.589	11.841	3.027	22.619	28.297
Данию. Danemark	1.225	—	5.894	676	3.973	382	—	—	12.197	3
Сѣв.-Ам. Соед. Штаты. Etats-Unis de l'Amérique	37.183	40.248	47.927	32.555	—	5.732	4.408	—	23.781	51.200
Турцію. Turquie	19.299	215	2.254	41	3.175	—	720	100	555	536
Францію. France	—	—	8.857	500	—	36	—	—	—	2.002
3. Шерсть непрядевая (сырецъ) верблюжья (немытая и мытая). Laines non filées (brutes) de chameau (surges et lavées).										
Всего. Total de l'exportation . .	168.676	136.720	177.662	162.641	93.367	200.943	197.599	143.471	276.106	186.368
<i>Въ томъ числѣ въ: Principaux pays de destination:</i>										
Бельгия. Belgique	448	—	3.323	4.758	606	4.746	32.735	7.425	6.524	9.282
Великобританію. Grande-Bretagne	74.818	61.351	144.359	100.054	76.588	110.896	109.889	51.011	187.060	105.059
Германию. Allemagne	43.850	13.892	5.145	9.852	8.760	17.228	8.880	24.090	19.061	24.973
Данию. Danemark	15.795	30.258	15.422	3.657	1.883	8.896	3.128	3.798	19.644	14.927
Китай. Chine	625	622	38	4.989	145	2.096	218	560	690	136
Сѣв.-Ам. Соед. Штаты. Etats-Unis de l'Amérique	28.090	30.789	5.297	26.271	4.520	51.066	42.715	50.706	75.345	15.390
Францію. France	23	—	244	—	408	—	—	67	12	2.550
4. Шерсть непрядевая (сырецъ) всякая другая. Autres laines diverses non filées (brutes).										
Всего. Total de l'exportation . .	69.257	65.532	36.253	72.200	21.486	44.070	35.589	19.359	73.781	37.138
<i>Въ томъ числѣ въ: Principaux pays de destination:</i>										
Австро-Венгрия. Autriche-Hongrie	8.536	6.034	8.303	10.656	4.910	8.348	8.179	99	1.278	283
Великобританію. Grande-Bretagne	8.105	17.086	4.878	7.622	3.865	17.591	7.413	3.586	49.128	510
Германию. Allemagne	38.943	18.298	18.202	40.778	12.212	14.957	15.517	6.829	12.568	31.475
Данию. Danemark	6.473	20.065	1.804	1.599	—	764	—	301	1.617	404
Сѣв.-Ам. Соед. Штаты. Etats-Unis de l'Amérique	5.710	—	2.748	602	—	977	2.568	5.585	90	207
Турцію. Turquie	118	773	117	103	—	21	330	—	7	—
Францію. France	—	2.046	—	385	—	—	902	—	59	—
5. Шерстяные очески и обрѣзки. Bourre lanice (déchets).										
Всего. Total de l'exportation . .	5.272	9.614	16.255	5.401	7.715	14.935	15.822	13.380	10.650	14.222
<i>Въ томъ числѣ въ: Principaux pays de destination:</i>										
Австро-Венгрия. Autriche-Hongrie	1.778	1.507	270	141	68	821	771	1.882	1.953	—
Великобританію. Grande-Bretagne	139	617	1.240	—	—	1.697	1.069	504	998	192
Германию. Allemagne	3.359	7.490	11.775	5.257	7.578	7.809	13.350	9.240	7.998	18.851
Данию. Danemark	—	—	—	—	84	4.898	—	—	—	—

VII. А. 41. Вывоз рыбы и икры (въ пудахъ).
Exportation de produits de la pêche (en pouds).

	1904	1905	1906	1907	1908	1909	1910	1911	1912	1913
1. Икра красная. Caviar rouge (de poissons divers autres que l'esturgeon). Всего. Total de l'exportation.	89.878	119.169	122.265	106.710	104.905	120.741	154.400	121.809	120.231	168.908
Въ томъ числѣ съ: Principaux pays de destination:										
Австро - Венгрію. Autriche-Hongrie	—	109	100	—	—	3	3	1.255	5.584	1.438
Болгарію. Bulgarie	317	2.856	2.579	1.428	410	5.180	3.290	8.101	1.527	6.871
Грецію. Grèce	7.836	25.800	27.197	8.945	15.850	27.276	44.877	13.816	12.778	12.548
Китай. Chine	2.079	8.686	5.985	9.774	3.718	3.230	10.459	760	1.785	2.427
Румынію. Roumanie	25.168	27.925	31.835	15.768	16.591	36.062	34.813	26.888	36.711	65.750
Турцію. Turquie	54.068	59.027	44.788	68.268	60.942	46.474	43.875	69.385	61.498	72.769
2. Икра всякая, кромѣ красной. Caviar d'esturgeon (noir). Всего. Total de l'exportation.	35.486	35.885	27.101	21.665	27.463	39.591	35.913	46.909	32.548	34.369
Въ томъ числѣ съ: Principaux pays de destination:										
Австро - Венгрію. Autriche-Hongrie	5.164	5.826	6.458	4.072	3.859	4.691	5.791	5.486	4.374	5.677
Германию. Allemagne	22.175	22.633	14.967	12.528	20.031	30.862	25.776	24.578	24.488	24.314
Грецію. Grèce	1.928	285	450	168	120	185	191	6.807	213	—
Румынію. Roumanie	2.514	2.790	1.698	1.948	977	1.474	1.425	3.747	1.064	1.121
Турцію. Turquie	2.907	1.797	2.246	2.142	1.756	785	649	2.610	724	402
3. Рыба всякая. Poissons frais. Всего. Total de l'exportation.	213.670	193.893	206.112	256.023	258.982	230.946	266.038	363.923	204.506	278.057
Въ томъ числѣ съ: Principaux pays de destination:										
Австро - Венгрію. Autriche-Hongrie	42.313	33.874	41.394	35.758	28.461	22.904	29.674	35.388	28.988	37.022
Великобританію. Grande-Bretagne	—	—	—	—	8.965	148	168	726	5	38.144
Германию. Allemagne	153.801	121.825	126.058	115.797	145.582	96.678	118.579	148.784	106.144	124.518
Китай. Chine	11.835	33.137	32.838	78.474	35.940	57.975	100.805	134.097	64.147	70.280
Румынію. Roumanie	3.919	2.878	2.654	1.572	812	3.177	3.848	1.506	1.866	2.811
Турцію. Turquie	784	241	998	688	1.461	2.135	1.254	6.447	2.690	38
Японію и Корейю. Japon et Corée	—	—	141	18.756	21.868	39.011	9.050	32.778	2.684	8.728
Финляндію. Finlande	1.468	2.090	2.118	3.708	5.981	6.866	1.540	2.755	2.984	1.589
4. Рыба маринованная. Poissons marinés. Всего. Total de l'exportation.	2.811	8.001	28.328	6.614	3.369	6.667	9.590	14.115	18.797	20.453
Въ томъ числѣ съ: Principaux pays de destination:										
Великобританію. Grande-Bretagne	70	1.400	552	300	3	19	42	1.778	101	32
Германию. Allemagne	1.441	152	464	857	282	841	315	975	1.076	581
Китай. Chine	921	5.531	16.064	3.781	2.275	960	272	1.382	842	1.152
Японію и Корейю. Japon et Corée	—	—	3	1.217	108	4.749	5.571	7.161	13.802	16.245
Финляндію. Finlande	14	—	—	94	115	819	2.544	2.419	2.621	2.051
5. Рыба соленая и копченая—сальт. Poissons salés et fumés—harengs. Всего. Total de l'exportation.	22.739	16.866	34.284	29.239	141.639	487.869	48.581	57.841	56.362	120.173
Въ томъ числѣ съ: Principaux pays de destination:										
Австро - Венгрію. Autriche-Hongrie	1.621	190	15	10	24	61	40	80	5	8
Китай. Chine	14.950	8.781	25.860	22.857	34.534	11.038	20.553	25.691	21.414	32.138
Турцію. Turquie	1.562	2.046	1.527	894	285	725	245	411	536	1.751
Японію и Корейю. Japon et Corée	—	—	950	—	101.684	470.684	22.367	13.242	28.211	73.579
Финляндію. Finlande	4.323	4.085	5.044	5.508	4.925	4.248	4.378	10.069	5.111	5.087
6. Рыба соленая и копченая—прочая. Poissons salés et fumés autres que les harengs. Всего. Total de l'exportation.	732.457	1.260.859	1.656.792	1.758.276	1.715.775	2.023.851	2.180.475	1.937.849	1.428.882	911.383
Въ томъ числѣ съ: Principaux pays de destination:										
Австро - Венгрію. Autriche-Hongrie	31.376	20.785	26.174	27.518	23.491	48.788	31.276	25.949	21.212	20.910
Великобританію. Grande-Bretagne	51	—	11	41	122	53	4.567	163	37.751	140
Болгарію. Bulgarie	1.263	59.144	2.137	967	1.308	2.897	96	2.898	3.647	5.086
Германию. Allemagne	5.160	826	85.119	8.469	1.678	81.427	25.643	2.674	3.087	2.452
Китай. Chine	72.470	486.651	470.568	218.023	63.759	81.306	137.411	148.524	80.596	87.556
Румынію. Roumanie	575.354	610.749	519.273	323.301	408.185	508.354	443.354	488.519	589.808	608.821
Сербію. Serbie	1.028	36.060	118.329	84.420	318	6.774	61.498	8.516	8.632	—
Турцію. Turquie	40.831	41.692	44.619	20.887	17.687	22.857	46.437	63.698	19.244	23.927
Японію и Корейю. Japon et Corée	—	—	384.218	1.089.308	1.179.539	1.312.748	1.379.959	981.458	698.828	124.054
Финляндію. Finlande	6.379	4.138	3.894	4.424	6.345	7.042	14.002	13.796	20.186	33.071

**В. А. 42. Привозъ рыбы и икры (въ пудахъ .
Importation de produits de la pêche (en pouds).**

	1904	1905	1906	1907	1908	1909	1910	1911	1912	1913
1. Рыба съжмая: тюрбо, соль, форель. Poissons frais: turbot, soles, truites.										
Всего. Total de l'importation	2.716	2.734	3.045	2.249	1.017	1.017	1.311	1.438	2.784	3.266
<i>Въ томъ числѣ изъ:</i> <i>Principaux pays de provenance:</i>										
Германія. Allemagne	922	958	1.267	1.438	1.001	1.011	1.240	1.250	2.732	3.225
Турція. Turquie	1.759	1.516	1.772	804	15	—	1	—	—	2
2. Рыба съжмая всякая (кромѣ тюрбо, соль, форель). Poissons frais divers (autres que turbot, soles, truites).										
Всего. Total de l'importation	365.773	391.380	437.985	567.484	768.146	784.799	732.770	1.186.015	1.506.972	1.652.217
<i>Въ томъ числѣ изъ:</i> <i>Principaux pays de provenance:</i>										
Австро-Венгрія. Autriche-Hongrie	328	397	798	3.029	40.630	49.178	7.084	38.130	12.686	3.976
Германія. Allemagne	143.345	163.756	146.389	175.583	264.297	184.361	218.781	278.396	350.287	311.355
Китай. Chine	10.938	2.614	11.477	65.820	28.760	39.095	74.196	113.047	258.138	348.557
Норвегін. Norvège	3.241	1.912	5.109	12.788	50.029	135.054	153.136	182.843	271.865	386.246
Персія. Perse	4.544	4.298	5.731	47.700	7.544	7.569	14.474	193.802	114.465	129.128
Румыніи. Roumanie	10.605	6.956	4.855	21.925	195.518	78.241	25.584	40.904	44.282	20.345
Турція. Turquie	11.541	9.921	17.778	12.417	8.629	12.617	16.821	1.043	67.231	65.259
Шведія. Suède	27	47	2.272	307	3.756	7.947	11.309	13.916	14.669	81.638
Финляндіи. Finlande	178.380	199.660	240.122	224.886	164.656	287.637	203.428	237.404	360.624	338.390
3. Рыба маринованная, въ маслѣ и фаршированная всякая, икра. Poissons marines, conservés à l'huile, farcis, caviar.										
Всего. Total de l'importation	153.548	163.905	235.614	218.498	215.041	246.386	252.293	295.344	280.703	306.482
<i>Въ томъ числѣ изъ:</i> <i>Principaux pays de provenance:</i>										
Великобританія. Grande-Bretagne	3.479	4.009	11.981	12.286	9.212	13.382	14.669	14.520	7.586	7.432
Германія. Allemagne	23.073	30.033	57.137	68.711	63.977	57.799	62.278	62.135	69.481	78.998
Голландія. Hollande	792	590	1.894	837	863	1.412	2.680	9.948	11.090	17.559
Италія. Italie	5.016	7.581	10.442	11.301	6.084	14.275	15.189	19.958	8.560	6.870
Персія. Perse	14.434	15.303	15.725	67.031	13.659	15.090	16.961	25.260	16.014	13.680
Португалія. Portugal	5.574	3.924	3.920	2.138	1.696	3.593	3.831	8.012	7.705	15.373
Турція. Turquie	286	1.585	4.618	3.692	6.184	7.908	3.914	9.684	15.157	9.341
Франція. France	70.229	68.505	61.928	55.970	67.328	62.831	69.045	62.678	83.892	91.170
Финляндіи. Finlande	15.115	14.732	27.127	26.371	28.838	54.985	50.296	71.131	55.355	51.657
4. Рыба соленая и копченая всякая (кромѣ сельдей). Poissons salés et fumés divers (autres que les harengs).										
Всего. Total de l'importation	491.630	671.603	706.401	740.299	632.731	616.286	727.674	734.060	684.881	816.851
<i>Въ томъ числѣ изъ:</i> <i>Principaux pays de provenance:</i>										
Германія. Allemagne	5.128	6.213	4.494	5.984	4.873	5.782	7.058	6.095	3.228	3.404
Персія. Perse	236.655	283.419	307.613	322.538	346.273	280.931	410.873	468.102	469.565	539.698
Финляндіи. Finlande	226.698	336.124	374.988	396.330	274.427	324.665	306.685	255.622	202.586	265.311
5. Сельди солен., треска и всякая другая рыба сушеная и вяленая. Harengs, morues et autres poissons séchés.										
Всего. Total de l'importation	11.264.605	9.850.126	11.167.176	15.324.358	16.947.745	17.476.668	16.704.173	17.888.031	18.777.386	17.258.989

Въ томъ числѣ изъ: Principaux pays de provenance:	1904	1905	1906	1907	1908	1909	1910	1911	1912	1913
	Австро-Венгрия. Autriche-Hongrie	3,095	5,729	11,648	22,314	27,019	13,948	52,090	46,721	32,844
Великобританія. Grande-Bretagne	4,390,431	3,829,845	3,407,772	2,985,071	2,978,999	4,778,089	6,156,433	6,950,544	6,169,160	5,908,224
Германія. Allemagne	1,834,518	1,810,974	2,787,801	3,547,201	3,479,965	3,862,116	2,974,345	3,256,896	3,554,272	3,867,677
Голландія. Hollande	101,296	62,582	175,322	91,540	429,594	982,883	2,336,344	1,378,459	588,182	983,766
Данія. Danemark	50,504	36,074	58,970	65,981	86,661	66,705	69,114	55,021	48,499	58,350
Норвегій. Norvège	4,260,616	3,766,460	2,924,794	3,889,682	5,169,900	4,932,678	3,955,833	4,264,319	5,560,954	3,504,300
Франція. France	16,418	3,462	36,023	12,585	1,916	34,270	48,847	63,465	31,572	63,106
Швеція. Suède	591,868	311,563	1,718,868	4,711,360	4,755,349	2,523,890	1,101,299	1,858,972	2,807,898	2,507,556
6. Рыба всякая, съжѣл, соленая, сушеная и вяленая, привезенная на российскихъ судахъ въ порты Архангельской губ. жителями оной. Poissons divers: frais, salés, séchés et autres, apportés sur des navires russes aux ports du gouvernement d'Arkhangel par les habitants de ce gouvernement.										
Всего. Total des produits importés	1,706,035	2,563,345	778,710	1,074,788	1,234,947	1,546,175	949,320	1,564,963	1,912,551	2,052,942
Въ томъ числѣ изъ: Principaux pays de provenance:										
Норвегій. Norvège	1,589,842	2,507,182	778,612	1,074,788	1,234,947	1,546,175	949,320	1,564,963	1,478,749	2,052,942

1) Въ томъ числѣ изъ Даніи 116,698 п. Y compris du Danemark 116,698 p.
2) " " " " Великобританіи 56,163 п. " de la Grande Bretagne 56,163 p.
3) " " " " Австро-Венгрии 488,802 п. " de l'Autriche-Hongrie 488,802 p.

VII. А. 43. Привозъ препаратовъ для предупрежденія или леченія болѣзней винограднои лозы и плодовыхъ деревьевъ (въ пудахъ).

Importation de substances anticryptogamiques et d'autres compositions pour le traitement des maladies de la vigne et des arbres fruitiers (en pouds).

Т о в а р ы. Marchandises.	Г о д ы. Années.	Общій привозъ. Total de l'impor- tation.	Въ томъ числѣ привезено изъ: Principaux pays de provenance:					
			Велико- Брита- ни. Grande- Bretagne.	Германія. Allemagne.	Италія. Italie.	Турція. Turquie.	Франція. France.	
Препараты для предупрежденія или леченія болѣзней винограднои лозы и плодовыхъ деревьевъ. Substances anticryptogamiques et autres compositions pour le traitement des maladies de la vigne et des arbres fruitiers.	1904	173,014	68,617	3,899	55,890	1,703	30,836	
	1905	120,812	55,070	645	19,728	1,546	33,823	
	1906	56,357	25,418	—	19,991	313	10,234	
	1907	210,376	113,713	1,564	83,489	—	11,661	
	1908	92,289	37,603	—	40,687	—	13,999	
	1909	82,665	61,535	—	7,605	—	13,525	
	1910	22,298	12,242	—	9,098	446	512	
	1911	170,668	78,368	—	67,561	—	26,799	
	1912	140,797	71,795	—	53,232	—	15,770	
	1913	61,770	40,018	931	11,070	3,113	6,638	

VII. А. 44. Вывозъ фосфоритовъ молотыхъ и немолотыхъ (въ пудахъ).

Exportation de phosphorites moulus et non moulus (en pouds).

	1904	1905	1906	1907	1908	1909	1910	1911	1912	1913
1. Фосфориты молотые. Phosphorites moulus. Всего. Total	245,646	168,740	143,895	33,954	63,074	32,942	60,970	47,330	29,250	24,666
Въ томъ числѣ изъ: Principaux pays de destination:										
Австро-Венгрия. Autriche-Hongrie .	244,426	167,990	142,650	33,344	63,074	32,942	60,970	46,600	29,250	24,666
2. Прочіе фосфориты. Phosphorites autres que moulus. Всего. Total	99,423	127,402	168,939	125,866	22,570	33,036	77,139	18,000	30,350	53,326
Въ томъ числѣ изъ: Principaux pays de destination:										
Австро-Венгрия. Autriche-Hongrie..	88,711	122,572	168,989	125,866	22,570	32,856	71,739	18,000	30,350	53,326
Германія. Allemagne	10,712	4,830	—	—	—	80	5,400	—	—	—

**VII. A. 45. Привозъ минеральныхъ удобрений и туковъ (въ пудахъ).
Importation des engrais (en pouds).**

	1904	1905	1906	1907	1908	1909	1910	1911	1912	1913
1. Фосфориты натуральные невыпеченные. Phosphorites naturels non moulus.										
Всего. Total de l'importation.	722.480	770.631	897.873	776.436	1.052.337	1.413.982	1.520.388	1.770.999	2.896.089	3.270.745
<i>Въ томъ числѣ изъ:</i> <i>Principaux pays de provenance:</i>										
Великобританія. Grande-Bretagne	291.532	—	266.580	—	—	60.004	22.546	197.294	329.595	319.691
Германи. Allemagne	307.020	172.635	631.293	569.011	885.239	1.012.324	1.156.921	1.437.384	1.777.224	2.087.853
Дани. Danemark	—	161.274	—	—	—	—	—	—	—	—
Испани. Espagne	—	—	—	—	—	—	—	—	—	—
Франци. France	123.928	142.371	—	146.377	—	124.056	340.921	—	187.938	—
Швеци. Suède	—	294.351	—	—	—	—	—	—	213.875	153.991
2. Томасовы шлаки немолотые. Scories de thomas non moulues.										
Всего. Total de l'importation.	37	—	—	—	137.064	304.844	124.682	11.007	50.886	103.845
<i>Въ томъ числѣ изъ:</i> <i>Principaux pays de provenance:</i>										
Великобританія. Grande-Bretagne	—	—	—	—	—	7.907	21.055	7.322	—	—
Германи. Allemagne	12	—	—	—	137.064	141.867	103.627	3.685	50.886	103.845
3. Томасовы шлаки молотые. Idem moulues.										
Всего. Total de l'importation.	2.616.849	2.652.933	3.396.551	4.052.880	4.081.599	5.641.380	7.898.699	8.513.450	11.251.471	11.276.613
<i>Въ томъ числѣ изъ:</i> <i>Principaux pays de provenance:</i>										
Австро-Венгри. Autriche-Hongrie	—	—	—	—	15.072	26.447	44.961	80.718	138.285	115.741
Бельги. Belgique	840.887	450.136	471.793	1.080.055	899.125	349.502	700.159	1.819.986	461.431	1.380.789
Великобританія. Grande-Bretagne	1.126.481	779.829	655.182	739.326	1.107.778	1.746.434	785.195	1.860.857	2.200.106	1.522.012
Германи. Allemagne	777.526	1.290.284	1.682.068	2.109.737	1.856.943	3.121.920	5.197.388	3.914.798	5.371.158	6.858.396
Голланди. Hollande	—	53.004	8.940	19.890	49.617	380.159	1.070.576	1.119.658	2.687.886	1.298.062
Швеци. Suède	—	—	—	—	—	6.900	198	47	202.672	—
4. Суперфосфаты. Superphosphates.										
Всего. Total de l'importation.	1.638.488	1.707.776	1.660.495	2.433.459	2.128.525	4.589.054	7.359.009	9.425.652	11.491.153	12.010.480
<i>Въ томъ числѣ изъ:</i> <i>Principaux pays de provenance:</i>										
Австро-Венгри. Autriche-Hongrie	1.280	790	2.429	3.212	17.565	27.797	170.491	245.898	319.718	207.206
Великобританія. Grande-Bretagne	374.704	352.205	271.883	457.518	468.459	902.497	1.092.880	905.070	542.768	687.532
Германи. Allemagne	980.564	1.194.630	1.274.432	1.442.680	1.484.498	3.273.745	4.884.123	6.027.627	8.297.995	8.577.915
Голланди. Hollande	201.418	135.057	110.214	287.607	309.153	254.571	459.920	891.574	1.010.960	1.588.480
Швеци. Suède	—	—	—	18	107.930	127.074	621.894	863.125	1.028.840	782.526
5. Стаффуртскія соли. Sels de Stassfurt.										
Всего. Total de l'importation.	764.384	771.785	670.490	1.120.025	1.727.570	2.347.126	3.087.008	4.155.639	5.072.722	4.699.373
<i>Въ томъ числѣ изъ:</i> <i>Principaux pays de provenance:</i>										
Великобританія. Grande-Bretagne	—	—	—	—	41.843	31.870	42.556	173.620	407.066	397.563
Германи. Allemagne	725.513	736.094	651.547	1.066.146	1.680.173	2.296.551	3.016.075	3.919.351	4.602.219	4.207.579
6. Чилиская селитра. Salpêtre du Chili (nitrate de soude).										
Всего. Total de l'importation.	1.039.009	1.108.169	960.876	866.801	838.228	956.184	1.745.559	1.937.106	3.152.772	2.648.378
<i>Въ томъ числѣ изъ:</i> <i>Principaux pays de provenance:</i>										
Великобританія. Grande-Bretagne	30.807	6.848	14.833	10.752	6.752	4.981	53.351	231.069	895.368	875.949
Германи. Allemagne	940.157	860.758	820.413	687.443	635.044	668.516	1.469.131	1.406.189	2.495.889	1.988.088
Съв.-Амер. Соед. Шт. Etats-Unis de l'Amérique.	18.346	111.236	—	—	—	18.590	15.422	35.596	58.117	58.838
7. Сѣверноиспскій аммиакъ. Sulfate d'ammoniaque.										
Всего. Total de l'importation.	801	1.544	2.789	7.711	1.737	888	3.468	794	931	431
<i>Въ томъ числѣ изъ:</i> <i>Principaux pays de provenance:</i>										
Великобританія. Grande-Bretagne	6	—	828	6.164	588	79	249	228	—	—
Германи. Allemagne	792	1.537	1.899	1.540	1.158	808	3.216	554	981	886

VII. А. 46. Привозъ чугуна, желѣза и стали (въ пудахъ).

Importation de fonte, de fer et d'acier (en pouds).

Т о в а р ы. Marchandises.	Годы. Années.	Обмѣръ привозъ. Total de l'importation.	Въ томъ числѣ привезено изъ: Principaux pays de provenance:									
			Австро- Венгрия. Autriche- Hongrie.	Бельгш. Belgique.	Великоб- ританн. Grande- Bretagne.	Германш. Allemagne.	Голландш. Hollande.	Данш. Danemark.	Францш. France.	Шведш. Suède.	Финляндш. Finlande.	
I. Чугунъ. Fonte .	1904	1.082.056	16.803	15.583	211.401	187.041	24.055	6.158	23.160	74.132	524.163	
	1905	815.305	33.319	8.978	91.652	96.304	23.370	3.657	3.198	66.642	484.476	
	1906	471.516	21.787	17.386	64.559	63.429	4.402	12.681	4.580	11.730	231.810	
	1907	298.481	26.003	25.026	38.311	67.620	8.219	2.095	15.889	44.836	63.787	
	1908	395.637	20.070	17.767	50.243	132.619	12.568	10.619	10.524	19.380	116.427	
	1909	334.337	20.028	8.040	54.873	115.056	5.000	9.588	20.923	14.319	85.926	
	1910	386.780	42.110	7.737	66.862	159.975	4.565	30.608	14.481	24.784	15.498	
	1911	3.453.433	64.876	2.780	1.038.213	2.085.362	52.798	45.547	61.982	50.548	35.211	
	1912	6.305.827	12.872	33.312	2.282.061	3.457.512	371.373	45.427	54.801	35.994	—	
	1913	1.941.374	27.512	29.622	168.062	1.288.158	132.634	111.044	55.996	113.197	—	
II. Желѣзо. Fer . .	1904	2.540.989	6.484	48.877	1.348.827	750.406	16.057	15.592	17.310	251.537	76.182	
	1905	2.511.870	3.541	52.751	1.313.012	686.094	16.772	27.676	592	285.418	68.406	
	1906	3.065.878	976	53.171	970.777	1.184.317	12.388	34.138	19.408	376.717	80.911	
	1907	2.487.966	2.444	6.312	814.250	1.358.917	21.388	25.246	326	210.280	21.414	
	1908	2.555.906	9.135	12.013	956.834	1.255.586	7.454	27.093	25.115	102.399	44.459	
	1909	2.454.240	29.873	5.664	829.192	1.279.342	10.584	23.356	34.387	164.582	42.012	
	1910	2.598.139	21.968	27.012	737.134	1.549.079	39.776	10.737	19.997	139.959	35.226	
	1911	2.813.630	6.554	77.478	635.823	1.752.081	27.467	11.877	40.823	202.681	35.948	
	1912	2.939.973	22.685	146.087	449.350	2.145.551	17.182	9.391	6.611	96.327	28.899	
	1913	3.808.498	111.643	16.168	628.849	2.630.068	47.300	9.943	25.946	270.358	41.381	
III. Сталь. Acier .	1904	949.816	119.124	5.463	299.147	295.639	19.702	31.287	9.674	152.023	11.051	
	1905	1.025.581	135.487	5.614	309.713	321.938	18.094	26.742	3.053	168.280	20.818	
	1906	1.060.223	101.343	6.004	322.138	414.040	31.454	760	3.158	94.041	15.603	
	1907	932.813	106.392	9.121	278.860	427.834	32.161	16.591	4.220	47.736	6.095	
	1908	878.863	133.718	10.059	222.869	390.509	15.219	9.820	6.636	81.000	12.381	
	1909	722.188	103.998	6.485	205.503	289.723	25.754	11.885	9.765	45.767	15.093	
	1910	989.566	144.823	7.437	262.628	434.272	16.813	8.595	6.765	85.716	13.864	
	1911	1.214.378	166.509	22.046	319.514	519.618	38.051	9.739	22.968	70.268	26.374	
	1912	1.317.808	184.206	23.288	267.300	663.606	18.871	13.436	10.574	52.893	17.675	
	1913	2.156.417	307.533	17.917	333.093	1.094.545	36.054	20.914	28.617	143.365	5.911	

VII. А. 47. Привозъ косъ и серповъ (въ пудахъ).

Importation de faux et de faucilles (en pouds).

	1904	1905	1906	1907	1908	1909	1910	1911	1912	1913
I. Косы. Faux.										
Всего. Total de l'importation. . .	167.516	138.945	167.964	168.998	172.184	173.816	190.625	178.645	175.816	198.906
Въ томъ числѣ изъ: Principaux pays de provenance:										
Австро-Венгрия. Autriche-Hongrie .	154.246	121.577	157.263	147.856	162.418	168.207	182.302	167.256	164.248	188.166
Великобританш. Grande-Bretagne.	799	4	98	1.001	86	898	217	232	13	13
Германш. Allemagne	10.851	6.750	9.399	19.124	7.577	4.860	5.696	9.218	10.164	9.874
II. Серпы. Faucilles.										
Всего. Total de l'importation. . .	8.669	5.268	6.087	9.577	4.780	2.905	2.716	3.426	5.073	5.355
Въ томъ числѣ изъ: Principaux pays de provenance:										
Австро-Венгрия. Autriche-Hongrie .	5.855	2.705	2.581	5.379	1.100	302	967	446	1.515	1.749
Великобританш. Grande-Bretagne.	2.427	1.534	2.894	2.614	1.371	1.486	778	1.366	1.772	1.602
Германш. Allemagne.	375	382	583	1.567	1.308	1.115	967	1.603	1.546	1.879

ВІІ. А. 48. Привозъ сельскохозяиственныѣ

Importation de machines

И м е н о в а н і е м а ш и н ѣ .

		И м е н о в а н і е м а ш и н ѣ .											
		Всего. Total de l'importation.	Плуги, кромѣ особо поименованныхъ. Charrues (autres que les dénommées).	Воробы. Horses.	Желѣзныя сѣнокосилки, сноповязалки, кромѣ особо поименованныхъ. Moissonneuses, machines à faucher, moissonneuses-lieuses, autres que les dénommées.	Молотилки, кромѣ особо поименованныхъ. Machines à battre le blé autres que les dénommées.	Вѣтки и сортиловки, кромѣ особо поименованныхъ. Vapeuruses et trieurs autres que les dénommées.	Сѣялки. Semoirs.	Прессы для сѣна, соломы, навозу, жмыху и др. Presses pour le foin, la paille, la fiasse de chaavre, le coton etc.	Соломопрѣлки, корнетѣлки, зернодробилки и пр. Machines à bacher la paille, à couper les racines, concasseurs de grains etc.	Маслобѣины, сепараторы. Paraties, crémeusees.	Всѣякія другія сельскохозяиственныя машины, особо непоименованныя. Machines agricoles diverses, non spécifiées.	
ВСЕГО. Total de l'importation.	1904	3.920.072	529.779	96.865	180.444	128.039	47.930	27.017	3.746	42.939	5.369	224.228	
	1905	3.579.622	574.073	81.101	171.614	64.163	41.086	30.499	8.342	37.545	5.926	247.321	
	1906	3.824.747	630.843	63.421	404.060	92.092	45.731	57.427	2.383	37.240	5.994	239.862	
	1907	4.696.955	735.942	90.829	493.719	127.748	60.135	37.867	3.361	47.137	8.738	397.940	
	1908	4.189.169	818.346	104.171	626.380	145.283	63.298	46.275	3.224	44.942	8.769	476.066	
	1909	6.330.755	750.278	178.917	928.028	166.815	58.746	70.597	8.626	60.649	9.759	683.409	
	1910	6.670.218	972.540	193.306	533.185	208.956	104.917	131.683	23.591	66.505	8.618	834.504	
	1911	9.204.341	833.209	236.688	856.389	205.707	105.357	279.629	13.759	79.693	10.205	977.567	
	1912	10.561.082	865.436	368.764	645.824	213.427	129.636	563.300	33.618	122.092	11.404	1.657.620	
	1913	8.015.745	1.217.700	170.067	559.258	355.211	118.000	518.651	11.466	108.032	7.937	1.478.073	
	Въ томъ числѣ изъ: Principaux pays de provenance:	1904	156.590	24.113	89	98	28.928	12.674	4.316	11	14.195	102	45.588
		1905	384.556	174.075	222	70	21.814	21.188	8.004	249	11.547	200	48.481
		1906	195.577	29.404	141	36	28.396	25.829	5.508	41	14.506	54	17.482
1907		259.007	51.889	2.272	22	32.240	23.867	12.232	12	16.040	54	37.347	
1908		282.688	74.895	3.857	101	38.257	27.951	11.108	588	12.708	161	29.871	
1909		261.273	71.876	615	42	51.019	31.977	20.065	758	12.476	11	80.804	
1910		458.404	72.699	1.165	206	65.081	48.868	35.817	635	19.589	78	69.111	
1911		428.976	58.229	5.696	—	71.176	51.964	37.900	121	29.851	106	80.818	
1912		502.332	85.079	1.759	105	58.660	67.632	88.627	1.927	84.296	80	101.168	
1913		586.102	58.782	10.020	53	128.634	64.026	28.584	1.114	32.494	17	155.138	
Австро-Венгрія. Autriche-Hongrie.	1904	120	—	—	1	48	—	—	—	—	71	5	
	1905	1.491	392	—	—	—	—	750	—	—	—	109	
	1906	383	—	—	—	—	—	—	—	—	—	118	
	1907	88.512	—	—	—	—	272	—	—	—	57	754	
	1908	24.997	—	—	—	—	—	—	—	—	—	108	
	1909	817	—	—	—	—	—	—	—	—	—	324	
	1910	2.959	—	—	—	—	—	—	—	—	9	—	
	1911	561	—	—	—	—	—	—	—	—	—	—	
	1912	71.784	1.916	—	23.762	3.625	—	25	—	—	—	19.841	
	1913	1.845	1.450	—	385	—	—	—	—	—	—	—	
Бельгія. Belgique.	1904	120	—	—	—	—	—	—	—	—	—	—	
	1905	1.491	392	—	—	—	—	750	—	—	—	109	
	1906	383	—	—	—	—	—	—	—	—	—	118	
	1907	88.512	—	—	—	—	272	—	—	—	57	754	
	1908	24.997	—	—	—	—	—	—	—	—	—	108	
	1909	817	—	—	—	—	—	—	—	—	—	324	
	1910	2.959	—	—	—	—	—	—	—	—	9	—	
	1911	561	—	—	—	—	—	—	—	—	—	—	
	1912	71.784	1.916	—	23.762	3.625	—	25	—	—	—	19.841	
	1913	1.845	1.450	—	385	—	—	—	—	—	—	—	
Великобританія. Grande-Bretagne.	1904	751.511	5.205	24.984	41.680	14.174	825	112	—	10.511	442	19.062	
	1905	619.672	10.205	25.165	2.142	9.974	816	266	1.089	12.120	190	28.675	
	1906	482.077	1.940	19.110	19.049	6.746	1.472	296	432	9.248	821	36.049	
	1907	692.911	8.517	15.751	78.860	28.694	353	225	—	11.894	822	25.882	
	1908	674.588	14.472	15.533	25.584	42.311	282	599	—	7.227	841	28.489	
	1909	1.152.787	3.892	2.011	103.742	49.827	82	3.554	644	7.779	279	40.448	
	1910	1.087.468	4.545	7.713	89.044	55.855	2.630	19.286	210	6.885	708	40.318	
	1911	1.811.534	7.278	20.058	4.445	56.806	150	13.442	177	13.985	987	72.027	
	1912	1.574.921	5.360	43.541	67.241	63.379	8.302	84.550	3.222	47.080	429	94.781	
	1913	1.686.716	20.519	44.672	36.991	74.065	1.229	49.962	1.456	23.571	1.855	109.850	

Н а п м е н о в а н и е м а ш и н ы .

		Beero. Total de l'importation.										
		Паучи, кромѣ особо поименованныхъ. Chargés (autres que les dénommés).	Вороны. Horses.	Жны, сѣнокосяки, сноповалки, кромѣ особо поименованныхъ (autres que les dénommés) - Hoeses, autres que les dénommés.	Молокола, кромѣ особо поименованныхъ. Moulins à blé autres que les dénommés.	Вилки и сортовики, кромѣ особо поименованныхъ. Vanneuses et tarages-fleurs autres que les dénommés.	Сѣялки. Semoirs.	Прессы для стѣн, солома, пеньки, холста и пр. Presses pour les murs, la paille, le flasse de chanvre, le coton etc.	Солопорѣзки, корфѣйки, аэродромки и пр. Machines à hacher la paille, à couper les racines, concasseurs de grains etc.	Маслобойки, сепараторы. Barattes, écrémeuses.	Всѣяки другаго сельскохозяйственной машины, особливо изолупочкованыя. Machines agricoles diverses, non aridesées.	
Германія. Allemagne.	1904	1.492.305	488.267	20.958	19.186	86.077	34.256	18.308	3.025	18.078	2.581	196.138
	1905	1.136.296	384.430	16.819	7.836	29.148	19.024	19.107	6.914	12.548	3.443	159.699
	1906	1.276.992	592.955	13.227	35.658	61.062	18.147	26.260	1.008	12.314	2.911	149.201
	1907	1.592.156	640.201	48.212	73.082	62.341	35.036	22.187	3.242	17.802	2.600	230.722
	1908	2.042.957	698.201	43.647	183.149	62.059	34.579	28.886	2.605	23.941	2.957	298.530
	1909	2.862.579	651.707	35.884	350.464	58.713	26.556	34.636	3.781	35.566	2.856	547.467
	1910	2.486.163	884.085	27.867	25.657	75.036	54.115	41.399	8.196	34.493	3.188	566.474
	1911	2.711.981	755.672	77.707	39.094	51.499	49.785	51.178	6.325	33.043	3.704	640.465
	1912	3.711.105	718.275	105.658	112.290	64.586	44.815	74.558	14.329	38.194	5.741	1.029.087
1913	3.431.031	1.118.090	66.939	96.267	120.141	52.499	59.979	5.352	42.382	2.841	874.886	
Данія. Danemark.	1904	22.543	466	3.716	1.004	283	—	308	—	41	710	7.875
	1905	18.241	149	61	79	17	18	—	—	45	1.137	2.474
	1906	21.378	111	36	1.046	—	—	61	—	54	2.286	1.913
	1907	90.547	324	917	25.489	—	—	260	—	684	3.684	1.282
	1908	242.680	353	2.268	142.329	80	77	72	—	40	4.081	10.905
	1909	395.641	383	17.987	92.923	—	9	925	60	72	3.108	1.600
	1910	18.723	55	1.212	2.965	196	—	112	—	192	3.008	514
	1911	29.719	524	1.787	1.159	66	—	126	—	157	3.050	265
	1912	143.897	876	7.064	12.006	429	—	12.455	—	152	2.923	3.856
1913	846.211	748	4.152	117.596	140	—	26.889	452	713	1.881	11.223	
Сѣверо-Амери- канскихъ Соединенныхъ Штатовъ. Etats-Unis de l'Amérique.	1904	1.459.488	7.904	44.884	118.007	2.250	—	3.972	704	270	747	13.222
	1905	1.388.042	972	16.931	148.372	1.558	43	2.338	28	940	153	12.319
	1906	1.813.642	2.125	14.995	845.384	792	118	35.247	374	978	106	16.912
	1907	1.804.657	32.437	26.516	269.542	3.928	146	2.770	79	305	87	79.022
	1908	797.553	25.669	32.928	234.320	1.633	195	9.919	78	548	218	108.074
	1909	1.502.131	14.349	117.597	359.913	8.875	—	10.673	3.298	6.136	2.443	56.090
	1910	2.852.363	2.575	142.847	368.501	3.772	3.911	32.095	14.285	4.271	144	142.486
	1911	4.260.566	4.768	119.207	646.183	18.435	3.184	171.136	7.032	2.370	105	161.598
	1912	4.101.198	43.604	199.481	321.717	15.857	8.739	293.166	13.575	6.986	102	358.179
1913	1.469.287	14.890	34.029	177.354	17.825	54	347.599	2.955	3.176	41	226.566	
Швеція. Suède.	1904	24.208	2.131	2.642	282	340	—	3	—	36	699	1.378
	1905	31.668	1.647	3.210	491	288	—	—	—	149	788	786
	1906	35.647	2.266	1.804	394	87	—	—	—	17	283	1.981
	1907	115.056	1.308	1.857	51.920	227	—	122	—	204	1.146	594
	1908	152.785	1.399	4.447	75.879	683	—	684	8	294	984	4.670
	1909	107.148	3.466	3.161	8.210	2.219	—	483	—	185	714	4.127
	1910	293.425	3.344	11.515	98.239	6.444	76	3.145	—	893	1.313	7.743
	1911	406.037	4.434	11.342	165.433	5.562	16	5.805	—	239	1.329	15.233
	1912	322.229	1.792	3.116	99.661	3.739	54	14.491	292	286	1.090	31.943
1913	483.867	2.488	6.068	97.955	12.586	9	10.006	78	5.708	1.788	94.284	

D é n o m i n a t i o n d e s m a c h i n e s .													
Двигатели при сложных молотках и паровых плугах. Locomobiles pour batteuses compliquées et pour charrues à vapeur.	Железныевалки. Moissonneuses-lieuses.	Желез с самосбрасывающим прибором. Moissonneuses à appareil javeleur.	Паровые плуги. Charrues à vapeur.	Сложная клеворная молотилка с двумя обрамками. Egrappeuses compliquées à deux cylindres (pour le tréfil).	Сложные паровые молотилки с барабанами былыми и пр. Valenciennes à vapeur compliquées à cylindres-battoirs.	Сноворошители и копилы грабов. Faneuses et râpeaux à cheval.	Сортировщики для травяных сѣмян, маргофаля и пр. Triageurs-trieurs pour les graines de plantes fourragères, les rommes de terre et autres.	Машины для разбрасывания порохомобразных удобрений. Distributeurs mécaniques des engrais.	Пульверизаторы, мѣхи и инсекторы для виноградников и пр. Pulvérisateurs, soufflets et insectocides pour les vignes et autres.	Дробилки для винограда. Concasseurs pour le raisin.	Непрерывнодействующие виноградные прессы. Presses à mouvement continu pour le raisin.	Центробежные сепараторы и их части. Centrifuges-concitrages et leurs pièces.	Всякая новая, изобретенная или усовершенствованная сельскохозяйственная машина или орудие для различных агрикольных, повеломента inventés ou perfectionnés, à l'usage des stations d'expériences et des musées.
243.908	99.407	62.195	—	4.172	202.877	24.846	829	2.228	714	1.066	304	8.538	14.857
178.275	182.785	7.127	97	1.012	129.721	4.696	389	1.725	641	30	859	16.587	2.954
127.968	61.862	8.120	—	6.813	122.035	12.962	687	3.289	42	49	1.508	17.568	1.891
119.636	97.548	65.971	790	3.900	103.413	48.063	2.169	4.867	1.075	107	1.599	9.947	3.096
145.909	287.506	25.850	207	18.683	108.628	59.675	2.128	4.628	1.061	27	2.180	11.257	1.412
230.350	475.065	59.928	1.644	52.888	189.578	111.958	4.829	18.627	1.565	590	1.572	15.738	8.177
295.113	100.999	24.270	2.881	15.202	228.784	38.957	6.479	26.796	3.571	388	1.286	18.007	2.475
298.462	319.938	7.788	2.587	5.976	234.397	61.786	6.821	26.971	2.678	591	750	27.850	7.124
327.865	454.006	269.661	5.268	12.718	264.377	112.848	6.940	27.880	2.868	131	630	23.105	7.900
379.719	118.952	89.604	11.554	18.646	274.293	78.277	5.952	26.718	1.541	511	240	33.089	7.607
—	2.096	—	—	120	—	1.392	—	271	—	—	—	3.840	412
—	9.148	789	—	—	—	—	—	—	7	—	—	3.699	618
—	11	5.736	—	—	—	5.581	—	598	—	—	—	9.428	522
718	16.265	29.000	—	489	705	1.368	—	1.348	—	—	—	8.014	—
—	8.861	32.713	—	—	—	35.477	—	247	—	—	—	4.422	255
—	186.154	45.430	389	—	81	34.708	—	972	—	—	—	4.121	6.759
—	150	133	—	—	181	200	—	153	—	—	—	9.554	108
—	11.730	119	—	—	72	323	—	530	—	—	—	9.991	420
—	42.406	44.217	209	112	—	7.566	—	290	150	—	—	7.882	1.154
—	65.079	88.676	901	—	—	20.127	—	1.650	—	—	—	6.029	5
1.215	788.388	406.401	131	388	987	122.707	—	—	1.198	—	—	815	1.228
4.264	789.848	354.604	—	—	35.339	63.586	—	—	490	—	—	145	6.617
5.700	458.084	469.662	142	1.090	240.713	142.848	—	55	199	—	—	122	88.041
19.259	714.686	495.219	—	—	4.934	147.687	—	56	42	—	—	—	7.982
9.854	118.054	42.729	837	280	2.911	159.651	20	—	908	—	—	622	58.610
18.056	857.678	202.374	1.241	45	8.890	337.899	—	370	926	—	—	21	52
21.741	917.886	461.988	1.657	562	7.222	223.728	—	686	550	—	—	17	3.544
25.129	2.070.000	585.788	11.849	1.962	9.097	498.651	64	202	601	—	—	71	3.644
16.065	2.039.774	572.089	64.754	4.345	8.784	105.542	—	384	89	—	—	147	28.469
4.887	316.215	234.206	15.026	1.245	982	70.372	—	354	655	—	—	525	581
7.698	339	292	—	—	237	14	—	—	—	—	—	7.617	—
5.178	1.060	148	—	—	5.146	595	—	—	—	—	—	12.173	9
7.398	—	—	—	—	2.940	514	—	—	—	—	—	18.228	—
8.894	2.579	1.129	—	—	8.726	697	—	—	—	—	—	85.673	—
8.851	5.746	1.392	—	—	3.844	21.356	—	891	—	—	—	22.607	—
10.709	28.057	4.608	—	5.780	3.816	11.923	—	—	—	—	—	24.658	532
31.617	10.046	1.648	—	14.300	18.744	52.434	—	18	—	—	—	21.910	61
28.753	19.741	5.790	—	—	16.900	103.983	—	—	—	—	888	24.805	884
4.627	11.493	2.980	—	—	2.550	119.915	—	—	—	—	—	24.024	176
25.701	49.757	19.017	—	—	16.808	96.136	36	10	2.500	—	—	42.992	—

VII. А. 49. Обороты внешней торговли по государствамъ и по кате

Mouvement du commerce extérieur de la Russie avec les pays étrangers par catégories des marchand

Категорія товаровъ. Catégories des marchandises.	Годы. Années.	Въ томъ числѣ вывезено изъ Россіи и привезено въ Россію (на												
		Вывезено изъ Россіи на сумму въ тр. руб. (en millions de roubles). Привезено въ Россію на сумму (въ тыс. руб.) (en millions de roubles).	Въ Австро-Венгрію. Autriche-Hongrie. Export.	Изъ Австро-Венгріи въ Россію. Autriche-Hongrie. Import.	Въ Бельгію. Belgique. Export.	Изъ Бельгіи въ Россію. Belgique. Import.	Въ Великобританію. Grande-Bretagne. Export.	Изъ Великобританіи въ Россію. Grande-Bretagne. Import.	Въ Германію. Allemagne. Export.	Изъ Германіи въ Россію. Allemagne. Import.	Въ Голландію. Pays-Bas. Export.	Изъ Голландіи въ Россію. Pays-Bas. Import.		
I. Живые продукты. Denrées alimentaires.	1904	685.647 + 503.796	181.851	23.582 + 20.659	2.923 + 20.392	20.829 + 133.794	237 + 105.701	145.416 + 105.701	11.622 + 82.016	124.720 + 105.701	19.019 + 82.016	88.719 + 82.016	1.703 + 82.016	
	1905	712.458 + 582.250	180.208	27.622 + 25.739	1.888 + 17.575	17.910 + 159.623	885 + 115.755	167.889 + 159.623	8.266 + 109.769	135.884 + 115.755	20.129 + 109.769	111.189 + 109.769	1.420 + 109.769	
	1906	688.095 + 445.555	192.540	22.108 + 19.592	2.511 + 12.891	13.216 + 128.699	325 + 105.295	187.598 + 128.699	8.899 + 86.603	136.810 + 105.295	31.515 + 86.603	88.712 + 86.603	2.109 + 86.603	
	1907	584.530 + 382.713	201.817	19.791 + 15.687	4.104 + 9.000	9.508 + 9.000	508 + 115.728	124.432 + 115.728	8.704 + 109.726	148.087 + 109.726	86.361 + 91.512	98.841 + 91.512	1.829 + 91.512	
	1908	543.383 + 332.026	211.857	21.180 + 17.424	3.786 + 7.989	8.374 + 7.989	385 + 106.572	114.174 + 106.572	7.602 + 99.255	141.627 + 99.255	42.372 + 99.255	69.419 + 67.210	2.209 + 67.210	
	1909	922.679 + 739.807	182.872	37.073 + 34.110	2.968 + 31.691	32.182 + 31.691	491 + 166.589	175.532 + 166.589	8.943 + 197.421	281.980 + 197.421	84.509 + 159.742	162.994 + 159.742	3.252 + 159.742	
	1910	927.517 + 736.055	191.482	25.822 + 22.245	3.577 + 29.672	80.087 + 29.672	415 + 174.432	186.068 + 174.432	11.681 + 174.432	229.707 + 194.280	85.427 + 194.280	163.589 + 158.782	4.807 + 158.782	
	1911	1.017.550 + 810.641	206.909	33.563 + 29.974	3.589 + 21.291	21.578 + 21.291	283 + 186.983	201.008 + 186.983	14.025 + 186.983	318.889 + 279.032	39.807 + 279.032	154.014 + 150.239	3.775 + 150.239	
	1912	821.452 + 611.804	208.847	37.359 + 32.884	4.475 + 12.437	12.701 + 12.437	264 + 141.279	158.673 + 141.279	12.394 + 141.279	245.896 + 203.399	42.497 + 203.399	118.201 + 114.618	3.583 + 114.618	
	1913	889.853 + 601.955	237.898	31.928 + 27.236	4.692 + 16.357	16.734 + 16.357	877 + 111.570	125.241 + 111.570	18.671 + 111.570	248.815 + 194.302	64.518 + 194.302	138.698 + 129.146	4.562 + 129.146	
		%/%	100	100	3,8	2,0	2,0	0,2	14,9	5,7	29,6	22,9	15,9	1,9
	II. Сырые и полуобработанные материалы. Matières brutes.	1904	305.782 - 44.044	349.826	15.056 + 5.024	10.082 + 9.013	28.118 + 18.349	4.769 + 18.349	80.654 + 10.649	70.005 - 22.679	94.898 - 22.679	117.072 + 7.166	15.878 + 7.166	8.212 + 7.166
		1905	297.385 - 27.950	325.285	15.874 + 6.861	9.013 + 21.530	28.484 + 21.530	4.954 + 9.817	78.828 + 9.817	68.511 - 24.661	102.561 - 24.661	127.222 + 5.930	15.438 + 5.930	9.508 + 5.930
1906		356.255 - 8.750	365.005	19.522 + 10.166	9.356 + 22.082	27.844 + 22.082	5.762 + 13.323	84.029 + 13.323	70.706 + 148.996	121.879 - 27.257	70.706 + 148.996	19.101 + 8.735	10.866 + 8.735	
1907		390.865 - 12.540	402.905	21.056 + 12.025	9.081 + 20.002	27.441 + 20.002	7.489 + 23.645	98.857 + 23.645	75.212 - 39.312	122.942 - 39.312	182.254 + 11.978	20.785 + 11.978	8.807 + 11.978	
1908		377.748 - 56.550	434.298	22.890 + 12.471	9.909 + 18.922	25.689 + 18.922	6.747 + 18.922	100.995 + 18.821	82.174 - 38.151	115.683 - 38.151	158.814 + 15.676	24.048 + 15.676	8.372 + 15.676	
1909		423.449 - 19.107	442.556	21.333 + 10.771	10.562 + 26.209	31.782 + 26.209	5.523 + 22.747	106.903 + 22.747	84.156 - 34.005	131.778 - 34.005	165.783 + 12.226	25.830 + 12.226	18.604 + 12.226	
1910		436.934 - 117.452	554.386	21.646 + 8.702	12.944 + 29.988	35.852 + 29.988	5.894 + 15.907	122.130 + 15.907	106.223 - 74.150	134.180 - 74.150	208.330 + 17.421	31.897 + 17.421	14.478 + 17.421	
1911		482.029 - 71.114	553.143	31.890 + 18.024	18.866 + 28.020	32.958 + 28.020	4.933 + 33.148	131.684 + 33.148	98.486 - 67.262	145.089 - 67.262	212.351 + 21.869	34.300 + 21.869	12.431 + 21.869	
1912		589.045 + 33.529	555.516	32.921 + 20.002	12.919 + 39.319	45.508 + 39.319	6.184 + 76.946	170.009 + 76.946	98.063 - 56.278	177.940 - 56.278	284.218 + 21.122	35.353 + 21.122	14.231 + 21.122	
1913		561.027 - 106.962	667.989	30.721 + 15.555	15.168 + 40.378	47.342 + 40.378	6.964 + 24.548	136.054 + 24.548	111.506 - 125.327	172.280 - 125.327	297.607 + 28.032	43.177 + 28.032	15.145 + 28.032	
		%/%	100	100	5,5	2,3	8,4	1,0	24,3	16,7	30,7	44,6	7,7	2,3

1) Цифры подъ строкъ показываютъ разницу (+ или -) между вывозомъ и ввозомъ соответствующаго года. Les

ГОРЯЧЕМЪ ВЫВЕЗЕННЫХЪ И ВВЕЗЕННЫХЪ ТОВАРОВЪ 1904—1913 ГГ. 1).

ses exportées et importées et par pays de destination et de provenance dans la période 1904—1913.

сумму въ тыс. руб.). Principaux pays de destination et de provenance des marchandises (valeur en milliers de roubles).

Въ Данию. Danmark. Export.	Изъ Дании. Danemark. Import.	Въ Италию. Italie. Export.	Изъ Италии. Italie. Import.	Въ Китай. Chine. Export.	Изъ Китая. Chine. Import.	Въ Персию. Perse. Export.	Изъ Персии. Perse. Import.	Въ Соед. Шт. Etats-Unis. Export.	Изъ Соед. Шт. Etats-Unis. Import.	Въ Турцію. Turquie. Export.	Изъ Турции. Turquie. Import.	Во Францію. France. Export.	Изъ Франціи. France. Import.	Въ Финляндію. Finlande. Export.	Изъ Финляндіи. Finlande. Import.										
21.155	1.007	50.826	3.617	9.018	40.470	11.207	12.597	164	1.846	12.870	4.085	34.132	8.729	31.859	2.194										
+ 20.148	+ 47.209	- 31.457	- 1.390	- 1.082	- 8.785	+ 25.403	+ 29.665	15.049	809	61.161	2.848	15.057	39.719	12.602	12.027	87	718	8.649	4.157	37.868	8.753	21.980	2.577		
+ 14.240	+ 58.313	- 24.662	+ 575	- 631	+ 4.492	+ 29.109	+ 19.403	15.297	1.425	50.512	3.887	22.880	68.086	18.659	13.085	102	1.941	5.460	4.749	39.814	9.572	25.949	8.221		
+ 13.872	+ 47.125	- 43.206	+ 3.574	- 1.839	- 7.11	+ 30.242	+ 22.728	13.739	1.238	29.974	3.168	7.589	69.708	14.517	12.389	196	1.747	9.348	4.470	34.068	8.616	29.842	3.089		
+ 12.496	+ 26.811	- 62.119	+ 2.178	- 1.551	+ 4.878	+ 25.452	+ 26.803	13.939	1.227	23.198	3.968	7.911	67.208	13.586	15.848	40	3.501	13.517	4.952	28.470	11.548	29.589	2.713		
+ 12.172	+ 24.230	- 59.292	- 2.257	- 3.461	+ 8.565	+ 16.922	+ 26.876	17.972	758	65.786	3.870	6.514	50.965	13.684	16.018	72	427	17.599	4.489	46.100	12.071	34.117	3.877		
+ 17.214	+ 61.916	- 44.451	- 2.384	- 3.55	+ 13.160	+ 34.029	+ 30.440	14.585	898	72.982	4.850	6.157	52.488	18.476	17.134	218	240	15.980	4.895	54.964	12.832	27.782	3.937		
+ 13.747	+ 68.082	- 46.331	+ 1.342	- 27	+ 11.035	+ 42.132	+ 23.785	18.383	956	50.690	5.002	7.753	54.701	20.521	17.058	398	678	21.285	5.182	51.474	13.347	34.178	4.523		
+ 17.407	+ 45.688	- 46.948	+ 3.463	- 283	+ 16.103	+ 38.127	+ 29.653	14.632	892	51.850	4.464	9.465	52.191	23.527	16.884	432	874	18.342	5.750	49.820	14.077	31.829	4.772		
+ 13.740	+ 46.886	- 42.726	+ 6.643	- 442	+ 12.592	+ 35.743	+ 27.057	15.798	1.289	69.851	5.656	7.242	54.158	23.881	19.518	411	889	18.004	7.391	52.901	15.427	34.322	5.958		
+ 14.494	+ 63.695	- 45.916	+ 4.368	- 428	+ 10.613	+ 37.474	+ 28.369	1,9	0,5	8,2	2,4	0,9	22,8	2,8	8,2	0,5	0,3	2,1	3,1	6,1	6,7	4,0	2,5		
8.756	4.717	2.088	5.848	5.078	6.425	1.897	9.328	4.101	58.783	9.257	2.764	26.359	11.084	8.852	7.861										
+ 4.039	- 3.755	- 1.347	- 7.431	- 8.866	31.185	+ 6.493	+ 15.275	- 4.009				+ 5.275	- 4.009												
7.878	2.424	1.409	6.808	3.815	7.415	1.974	8.701	3.866	31.185	4.134	2.087	25.340	11.419	4.688	7.832										
+ 5.449	- 4.899	- 3.800	- 6.727	- 27.769	+ 2.047	+ 13.921	- 2.694	14.277	3.827	1.900	6.857	7.984	8.957	1.682	9.884	5.368	34.819	5.677	2.460	34.728	13.032	5.598	7.633		
+ 10.650	- 5.557	- 973	- 8.182	- 29.451	+ 3.217	+ 21.696	- 2.035	15.075	3.198	4.441	6.611	3.525	9.240	1.844	11.296	8.112	44.784	7.200	2.264	37.785	13.908	7.536	7.481		
+ 11.877	- 5.170	- 5.715	- 9.452	- 36.672	+ 4.936	+ 23.882	+ 55	16.870	4.453	1.669	8.870	3.122	9.452	2.210	10.118	2.723	67.850	6.981	2.117	34.592	17.896	7.670	8.471		
+ 12.417	- 7.001	- 6.330	- 7.908	- 65.127	+ 4.864	+ 16.696	- 801	17.842	4.045	1.979	7.854	3.888	13.017	2.270	12.642	11.289	45.323	7.409	3.898	41.046	29.486	8.312	8.876		
+ 13.597	- 5.875	- 9.134	- 10.372	- 34.054	+ 3.511	+ 11.560	- 364	10.756	5.807	2.231	11.533	4.006	14.992	2.111	15.954	9.187	58.786	8.951	5.084	37.159	38.620	7.326	8.980		
+ 5.149	- 9.302	- 10.986	- 13.843	- 49.599	+ 3.867	- 1.461	- 1.604	16.571	4.012	1.980	11.981	4.227	13.009	2.786	15.080	12.632	69.188	8.572	4.882	38.286	33.036	10.434	8.934		
+ 12.559	- 9.951	- 8.782	- 12.294	- 56.556	+ 4.190	+ 5.200	+ 540	22.717	2.920	1.105	10.895	4.320	11.280	3.974	15.984	17.184	58.867	7.850	9.917	47.433	32.645	7.756	9.880		
+ 19.797	- 9.790	- 6.940	- 11.960	- 41.173	- 2.067	+ 14.788	- 2.074	19.451	6.251	4.811	10.265	3.280	17.419	4.506	18.830	13.498	58.227	12.850	10.447	47.053	82.278	10.988	11.272		
+ 13.200	- 5.954	- 14.139	- 14.124	- 44.729	+ 2.403	+ 14.775	- 284	3,5	0,9	0,8	1,5	0,6	2,6	0,8	2,8	2,4	8,7	2,2	1,6	8,4	4,8	1,9	1,7		

chiffres au-dessous de la ligne indiquent la balance (+ ou -) de l'exportation et de l'importation.

Категории товаров. Catégories des marchandises.	Годы. Années.	Въ томъ числѣ вывезено изъ Россіи и привезено въ Россію (на											
		Вывезено изъ Россіи на сумму въ р. Exportation de la Russie (en milliers de roubles).	Привезено въ Россію на сумму въ тыс. руб. (en milliers de roubles).	Изъ Австрiи-Венгiи. Autriche-Hongrie. Export.	Изъ Австрiи-Венгiи. Autriche-Hongrie. Import.	Изъ Бельгiи. Belgique. Export.	Изъ Бельгiи. Belgique. Import.	Изъ Великобританiи. Grande-Bretagne. Export.	Изъ Великобританiи. Grande-Bretagne. Import.	Изъ Германiи. Allemagne. Export.	Изъ Германiи. Allemagne. Import.	Изъ Голландiи. Pays-Bas. Export.	Изъ Голландiи. Pays-Bas. Import.
III. Животныя . . . Animaux de ferme vivants.	1904	16.843 4.928	468 48	6 —	8.881 34	10.927 200	69 11	10.927 200	69 11	10.927 200	69 11	10.927 200	69 11
	1905	16.277 3.549	782 94	6 —	2.055 24	11.940 95	24 —	11.940 95	24 —	11.940 95	24 —	11.940 95	24 —
	1906	28.056 5.468	1.675 51	29 —	2.396 26	20.829 118	— 1	20.829 118	— 1	20.829 118	— 1	20.829 118	— 1
	1907	23.654 5.440	1.121 108	29 —	2.789 34	16.891 64	98 —	16.891 64	98 —	16.891 64	98 —	16.891 64	98 —
	1908	24.868 7.759	1.852 109	46 —	2.917 12	17.231 90	223 0,4	17.231 90	223 0,4	17.231 90	223 0,4	17.231 90	223 0,4
	1909	25.972 7.971	942 148	19 —	4.013 11	18.434 109	101 1	18.434 109	101 1	18.434 109	101 1	18.434 109	101 1
	1910	30.120 10.791	1.441 197	9 —	4.402 31	21.320 280	138 —	21.320 280	138 —	21.320 280	138 —	21.320 280	138 —
	1911	26.390 10.997	1.375 208	39 0,3	951 81	21.739 217	76 —	21.739 217	76 —	21.739 217	76 —	21.739 217	76 —
	1912	31.023 11.979	1.455 208	127 —	1.034 24	24.785 275	69 —	24.785 275	69 —	24.785 275	69 —	24.785 275	69 —
	1913	34.859 17.615	1.903 42	121 —	1.435 12	26.543 298	163 —	26.543 298	163 —	26.543 298	163 —	26.543 298	163 —
%/%	100 100	3,8 0,2	0,3 —	4,2 0,1	77,2 1,7	0,5 —	77,2 1,7	0,5 —	77,2 1,7	0,5 —	77,2 1,7	0,5 —	
IV. Издѣлія фабрично-заводскія и промышленныя . Production d'articles d'industrie et de divers métiers.	1904	48.612 164.798	1.498 8.426	239 1.643	1.028 21.731	4.804 91.864	91 1.461	4.804 91.864	91 1.461	4.804 91.864	91 1.461	4.804 91.864	91 1.461
	1905	51.255 176.045	1.432 8.863	209 2.087	934 20.609	4.927 92.965	151 1.846	4.927 92.965	151 1.846	4.927 92.965	151 1.846	4.927 92.965	151 1.846
	1906	72.480 237.677	1.745 9.439	241 1.122	1.424 26.095	5.363 117.858	146 757	5.363 117.858	146 757	5.363 117.858	146 757	5.363 117.858	146 757
	1907	54.461 237.203	658 10.365	247 1.082	2.426 30.985	5.121 138.688	158 769	5.121 138.688	158 769	5.121 138.688	158 769	5.121 138.688	158 769
	1908	52.758 259.247	4.076 12.746	303 941	2.428 30.498	4.470 152.150	126 915	4.470 152.150	126 915	4.470 152.150	126 915	4.470 152.150	126 915
	1909	55.575 272.937	1.527 13.843	459 712	2.437 34.896	4.977 162.862	273 1.211	4.977 162.862	273 1.211	4.977 162.862	273 1.211	4.977 162.862	273 1.211
	1910	54.514 327.807	826 18.309	736 984	2.880 35.962	5.433 305.808	359 1.161	5.433 305.808	359 1.161	5.433 305.808	359 1.161	5.433 305.808	359 1.161
	1911	65.443 390.633	1.102 16.808	859 1.895	3.439 42.539	4.880 235.406	409 1.308	4.880 235.406	409 1.308	4.880 235.406	409 1.308	4.880 235.406	409 1.308
	1912	77.279 394.530	1.873 15.057	590 1.412	3.095 38.875	5.208 255.355	389 1.401	5.208 255.355	389 1.401	5.208 255.355	389 1.401	5.208 255.355	389 1.401
	1913	84.895 450.532	1.845 15.799	466 1.533	5.071 47.823	5.947 299.791	374 1.691	5.947 299.791	374 1.691	5.947 299.791	374 1.691	5.947 299.791	374 1.691
%/%	100 100	1,6 3,5	0,5 0,3	6,0 10,5	7,0 66,5	0,4 0,4	7,0 66,5	0,4 0,4	7,0 66,5	0,4 0,4	7,0 66,5	0,4 0,4	
Всего. Totaux . . .	1904	1.006.384 651.403	40.599 21.429	43.992 6.649	230.424 103.391	234.844 228.155	99.257 11.387	234.844 228.155	99.257 11.387	234.844 228.155	99.257 11.387	234.844 228.155	99.257 11.387
	1905	1.077.325 636.087	45.660 19.653	44.609 7.376	249.206 97.410	255.312 240.411	126.802 12.274	255.312 240.411	126.802 12.274	255.312 240.411	126.802 12.274	255.312 240.411	126.802 12.274
	1906	1.094.886 800.690	45.045 21.357	41.330 7.209	225.447 105.726	284.675 298.422	107.959 13.233	284.675 298.422	107.959 13.233	284.675 298.422	107.959 13.233	284.675 298.422	107.959 13.233
	1907	1.053.010 847.365	42.626 24.108	37.225 9.029	228.504 114.935	291.041 337.367	114.382 11.405	291.041 337.367	114.382 11.405	291.041 337.367	114.382 11.405	291.041 337.367	114.382 11.405
	1908	998.250 112.659	48.968 26.500	34.392 8.073	220.514 120.286	278.992 348.426	93.815 11.496	278.992 348.426	93.815 11.496	278.992 348.426	93.815 11.496	278.992 348.426	93.815 11.496
	1909	1.427.675 906.336	60.875 27.315	64.392 6.726	288.885 127.946	387.119 383.263	189.198 18.068	387.119 383.263	189.198 18.068	387.119 383.263	189.198 18.068	387.119 383.263	189.198 18.068
	1910	1.449.098 1.084.446	49.735 35.027	66.514 7.093	315.475 153.847	390.640 449.795	195.983 20.444	390.640 449.795	195.983 20.444	390.640 449.795	195.983 20.444	390.640 449.795	195.983 20.444
	1911	1.591.411 1.161.882	67.930 34.265	55.424 7.052	337.032 155.081	490.525 487.780	188.799 17.513	490.525 487.780	188.799 17.513	490.525 487.780	188.799 17.513	490.525 487.780	188.799 17.513
	1912	1.518.798 1.171.772	73.409 32.659	58.922 7.860	327.811 142.356	453.822 532.346	153.991 19.215	453.822 532.346	153.991 19.215	453.822 532.346	153.991 19.215	453.822 532.346	153.991 19.215
	1913	1.520.135 1.374.034	65.297 35.698	64.663 8.874	267.801 173.012	453.584 652.209	177.412 21.389	453.584 652.209	177.412 21.389	453.584 652.209	177.412 21.389	453.584 652.209	177.412 21.389
%/%	100 100	4,3 2,6	4,2 0,6	12,6 17,6	29,8 47,5	11,7 1,6	29,8 47,5	11,7 1,6	29,8 47,5	11,7 1,6	29,8 47,5	11,7 1,6	

сумму въ тыс. руб.). Principaux pays de destination et de provenance des marchandises (valeur en milliers de roubles).

Въ Данію. Danm. Export.	Въ Данію. Danem. Import.	Въ Италію. Italie. Export.	Въ Италію. Italie. Import.	Въ Китай. Chine. Export.	Въ Китай. Chine. Import.	Въ Персію. Perse. Export.	Въ Персію. Perse. Import.	Въ Соед. Шт. Etats-Unis. Export.	Въ Соед. Шт. Etats-Unis. Import.	Въ Турцію. Turquie. Export.	Въ Турцію. Turquie. Import.	Во Францію. France. Export.	Въ Францію. France. Import.	Въ Финляндію. Finlande. Export.	Въ Финляндію. Finlande. Import.
205	1	11	-	58	1.756	168	475	-	-	321	127	98	-	455	557
+ 204		+ 11		- 1.703		- 307				+ 194		+ 93		- 102	
184	2	49	-	67	1.404	177	379	-	-	489	140	98	1	302	597
+ 182		+ 49		- 1.337		- 202				+ 349		+ 92		- 295	
743	3	36	-	238	2.595	358	502	-	-	757	201	189	-	357	594
+ 740		+ 36		- 2.357		- 144				+ 556		+ 189		- 237	
758	1	-	-	111	8.055	530	319	-	-	570	116	94	5	249	565
+ 757		-		- 2.944		+ 211				+ 454		+ 89		- 316	
894	5	15	10	138	4.180	571	1.183	-	-	460	111	58	-	201	565
+ 889		+ 5		- 4.042		- 612				+ 349		+ 59		- 364	
886	12	1	-	38	4.098	827	1.267	-	-	184	166	44	-	137	863
+ 824		+ 1		- 4.060		- 440				+ 18		+ 44		- 526	
878	12	8	-	65	5.265	497	1.893	-	-	934	292	51	-	127	908
+ 866		+ 8		- 5.200		- 896				+ 642		+ 51		- 779	
456	27	16	-	71	5.780	328	891	1,2	-	558	184	30	1,9	26	1.414
+ 429		+ 16		- 5.659		- 563		+ 1,2		+ 369		+ 28,1		- 1.388	
524	41	7	-	253	7.482	629	1.468	4	-	475	177	16	-	20	1.025
+ 483		+ 7		- 7.229		- 834		+ 4		+ 298		+ 16		- 1.005	
951	5	75	-	101	8.866	1.237	8.553	6	-	478	261	46	144	17	1.941
+ 946		+ 75		- 9.765		- 2.316		+ 6		+ 214		- 198		- 1.923	
2,8	0,0	0,2	-	0,3	56,0	3,6	20,2	0,0	-	1,4	1,5	0,1	1,4	0,0	11,0
263	876	52	401	8.828	8.804	14.014	1.466	97	7.947	2.852	392	1.198	8.735	10.157	13.805
- 613		- 349		+ 5.024		+ 12.548		- 7.850		+ 2.460		- 5.537		- 3.748	
276	896	35	277	12.849	12.011	11.807	1.203	98	8.983	2.594	848	1.171	5.958	12.087	16.258
- 620		- 242		+ 838		+ 10.102		- 8.890		+ 2.251		- 4.787		- 4.171	
455	1.882	111	651	26.428	19.789	18.057	1.052	242	10.689	3.348	416	1.775	6.113	15.378	20.585
- 927		- 540		+ 6.639		+ 12.005		- 10.447		+ 2.932		- 4.338		- 5.162	
51	1.483	21	311	15.215	7.739	11.373	1.360	106	9.056	2.201	868	1.467	6.896	12.082	18.102
- 1.432		- 290		+ 7.476		+ 10.013		- 8.950		+ 1.833		- 5.429		- 6.070	
28	3.069	58	405	12.114	12.509	10.290	1.327	59	7.864	1.807	273	1.505	6.844	11.802	17.001
- 2.741		- 350		- 395		+ 8.963		- 7.805		+ 1.534		- 5.339		- 5.699	
278	3.121	19	336	11.847	6.587	15.571	1.652	155	12.104	2.490	321	1.871	7.990	9.285	19.958
- 2.843		- 317		+ 4.820		+ 13.919		- 11.949		+ 2.169		- 6.119		- 10.723	
813	1.262	26	534	9.930	8.068	16.820	2.221	89	15.415	2.044	586	1.472	9.520	7.646	22.219
- 949		- 508		+ 3.862		+ 14.599		- 15.326		+ 1.478		- 8.048		- 14.573	
215	2.684	28	626	18.546	8.871	20.916	2.874	441	32.625	3.170	479	1.078	10.897	9.033	24.162
- 2.469		- 603		+ 4.675		+ 18.542		- 32.184		+ 2.691		- 9.324		- 15.129	
381	2.572	14	399	16.660	4.721	24.865	1.746	877	30.189	3.459	866	887	8.621	9.998	26.980
- 2.191		- 385		+ 11.939		+ 23.119		- 29.812		+ 3.093		- 7.734		- 16.952	
229	5.812	24	887	20.888	2.611	28.079	1.981	289	20.026	4.450	337	890	9.041	9.957	31.798
- 5.083		- 863		+ 18.257		+ 26.148		- 19.787		+ 4.113		- 8.161		- 21.836	
0,3	1,2	0,0	0,2	24,6	0,6	33,1	0,4	0,3	4,4	5,2	0,1	1,0	2,0	11,7	7,1
30.379	6.601	52.977	9.861	22.972	52.455	27.286	23.866	4.362	62.926	25.300	7.368	61.782	26.548	46.323	24.517
+ 23.778		+ 43.116		- 29.483		+ 3.420		- 58.564		+ 17.932		+ 35.234		+ 21.806	
23.382	4.131	62.654	9.433	31.588	60.549	28.060	22.312	3.546	40.836	18.866	6.727	64.486	26.131	39.007	26.764
+ 19.251		+ 53.221		- 28.961		+ 3.748		- 37.290		+ 9.139		+ 38.335		+ 12.243	
30.772	6.437	51.959	10.895	57.530	97.427	31.756	24.503	5.712	47.450	15.242	7.826	76.506	28.717	47.277	31.983
+ 24.335		+ 41.064		- 39.997		+ 7.253		- 41.738		+ 7.416		+ 47.789		+ 15.294	
29.913	5.915	34.436	13.085	26.440	89.742	28.264	25.314	8.414	55.588	19.319	7.218	73.414	29.420	49.659	29.187
+ 23.998		+ 21.351		- 63.302		+ 2.950		- 47.174		+ 12.101		+ 43.994		+ 20.472	
31.491	8.754	29.937	13.053	23.285	93.344	26.657	28.471	2.822	79.215	22.765	7.453	64.626	36.288	48.762	28.750
+ 22.737		+ 16.884		- 70.059		- 1.814		- 76.393		+ 15.312		+ 28.338		+ 20.012	
36.728	7.936	67.785	12.060	21.782	74.607	32.302	31.579	11.496	57.854	27.682	8.824	89.061	49.547	51.801	32.974
+ 24.792		+ 55.725		- 52.825		+ 723		- 46.358		+ 18.858		+ 39.514		+ 18.827	
26.532	7.119	75.197	16.917	20.158	78.813	37.904	36.702	9.489	74.441	27.859	10.837	93.646	60.972	42.821	35.992
+ 19.413		+ 58.280		- 58.655		+ 1.202		- 64.952		+ 17.022		+ 32.674		+ 6.829	
35.605	7.678	52.709	17.559	25.598	82.311	44.551	35.402	13.467	102.489	33.580	10.227	90.813	56.782	53.668	39.993
+ 27.927		+ 35.150		- 56.713		+ 9.149		- 89.022		+ 23.353		+ 34.031		+ 13.675	
38.085	6.424	52.476	16.759	30.688	76.254	52.997	35.428	18.007	87.430	30.126	16.210	98.157	56.242	49.622	42.587
+ 31.661		+ 36.717		- 45.566		+ 17.569		- 69.423		+ 13.916		+ 41.815		+ 7.035	
36.425	12.867	73.761	16.808	31.490	84.054	57.703	43.626	14.155	76.093	35.783	18.440	100.879	56.990	55.284	60.959
+ 23.558		+ 56.953		- 52.564		+ 14.077		- 61.938		+ 17.343		+ 43.889		+ 4.325	
2,4	0,9	4,9	1,2	2,1	6,1	3,8	3,2	0,9	5,5	2,4	1,3	6,6	4,1	3,6	3,7

VII. А. 50. Вывозъ товаровъ изъ
Quantités et valeurs des marchandises exportées

Т о в а р ы .	M a r c h a n d i s e s .	1908 г.		1909 г.	
		Пудовъ. Pouds.	Рублей. Roublés.	Пудовъ. Pouds.	Рублей. Roublés.
Рогатый скотъ шт.	Bétail à cornes (têtes)	18.708	470.250	17.569	383.250
Лошадь шт.	Chevaux (têtes)	1.250	228.750	2.443	394.500
Свиньи и поросята шт.	Porcs et porcelets (têtes)	10.909	36.000	9.916	32.250
Овцы и козы шт.	Moutons (brebis) et chèvres (têtes)	809	1.500	378	1.500
Птица домашняя шт.	Volailles (pièces)	170	0	507	375
Молоко и сливки	Lait et crème	422.877	537.000	458.229	554.205
Сыръ	Fromages	43.554	508.875	46.844	575.625
Масло (нетто)	Beurre (netto)	733.946	11.804.625	710.146	11.021.250
Птица и битая дичь	Volailles mortes et gibier	16.732	138.875	22.125	179.625
Мясо и жиръ	Viandes et graisses	84.839	448.500	74.469	390.750
Яйца 100 шт.	Oeufs (centaines de pièces)	730	2.250	133	375
Рыба	Poissons	516.957	1.845.000	574.059	1.876.500
Рожь	Seigle	64.688	79.875	106.258	130.500
Овесъ	Avoine	210.706	181.500	229.627	211.500
Мука, крупа и солодъ	Farine, gruau, malt	11.706	21.000	5.614	15.000
Картофель	Pommes de terre	36.777	15.750	41.788	18.000
Грибы	Champignons	805	2.625	1.587	4.875
Всякая зелень	Autres légumes	1.702	6.000	1.569	5.625
Брусника и пр. ягоды	Airelles et autres baies	73.920	128.250	99.414	178.625
Фрукты	Fruits	159	750	256	1.125
Консервы и икра	Conserves et caviar	31.549	209.250	55.587	381.875
Раки живые	Ecrevisses vivantes	18.024	104.250	7.955	73.125
Мясо раковъ	Chair d'écrevisses	232	8.000	116	1.875
Кожи и шкуры невыдѣланныя	Peaux brutes	96.898	1.110.000	153.492	1.796.625
» » » выдѣланныя	» tannées	56.131	1.295.250	56.306	1.394.875
Кожаная издѣлка, какъ-то: обувь, сдѣлано-шорныя издѣлки и пр.	Ouvrages en peau et cuir (chaussures, harnais, ouvrages de sellerie et autres)	695	21.750	397	13.875
Отбросы кожъ	Déchets de peaux	2.245	3.875	1.606	3.000
Мѣха и мѣховыя вещи	Fourrures et pelleteries	1.293	268.500	1.098	268.625
Растенія живыя	Plantes vivantes	298	1.125	268	1.500
Сѣмена травяныя и проч.	Graines de plantes herbacées et autres	14.921	140.250	19.286	159.875
Солома сѣно и трава	Paille, foin, herbe	152.948	73.875	67.148	48.000
Масличные выжимки и мука	Tourteaux oléagineux	61.494	64.125	68.079	75.875
Ивовая кора	Ecorce d'osier	2.800	1.500	3.918	2.250
Древесный уголь	Charbon végétal	684.266	101.250	667.374	123.000
Пробка, пробковыя стружки и отбросы	Liège, planure et déchets de liège	11.585	15.750	11.679	18.875
Размельченный торфъ	Tourbe triturée	8.583	1.875	20.739	4.500
Древесная кора и береста, сосновыя шишки, камышь, стружки и пр.	Ecorce de bouleau et d'autres arbres, pommes de pin, joncs, planure etc.	9.174	3.875	11.007	12.750
Лѣсной товаръ:	Bois divers:				
необработанный (куб. фут.)	bruts (pièdes cubes)	77.181.204	9.115.500	69.972.084	6.888.875
тесаный и частью пиленный (куб. фут.)	équarris et sciés (pièdes cubes)	9.220.688	2.006.625	10.116.505	2.270.250
пиленный и полуобработанный, какъ-то: доски, тесь и пр. (куб. фут.)	sciés et deml-ouvrés (planches) (pièdes cubes)	97.045.808	84.878.625	108.281.840	89.888.250
Деревянная издѣлка	Ouvrages en bois	469.291	1.181.250	504.852	1.817.250
Дрова (куб. фут.)	Bois de chauffage (pièdes cubes)	31.184.856	1.486.500	30.938.057	1.428.125
Ленъ, пенька, шерсть, конопать и проч.	Lin, chanvre, laines, étoupe de chanvre etc.	17.525	46.125	28.918	77.825
Машины, части оныхъ, двигатели, аппараты и снаряды:	Machines, parties de machines, moteurs, appareils et projectiles:				
Въ томъ числѣ:	Principales marchandises:				
земледѣльческія	Machines agricoles	2.647	14.625	4.072	27.000
для молочнаго хозяйства	» pour la laiterie	6	7	55	875

Финляндія за 1908—1913 г.г.

de la Finlande dans la période 1908—1913.

1910 г.		1911 г.		1912 г.		1913 г.	
Пудовъ. Pouds.	Рублей. Roubles.	Пудовъ. Pouds.	Рублей. Roubles.	Пудовъ. Pouds.	Рублей. Roubles.	Пудовъ. Pouds.	Рублей. Roubles.
19.491	379.875	21.129	451.125	15.581	393.000	14.024	441.000
4.360	441.750	6.417	955.125	7.086	1.072.125	9.039	1.564.875
9.742	33.750	11.954	41.250	9.837	36.750	7.091	32.250
441	2.250	381	1.500	489	1.500	131	750
27.490	10.500	47.986	18.000	31.976	12.200	39.575	14.625
604.995	720.375	666.264	826.125	728.227	925.125	1.027.681	1.386.500
50.598	621.750	60.623	744.750	56.026	688.125	74.731	918.000
677.661	11.039.125	754.046	12.760.500	733.113	18.072.875	771.690	18.226.250
38.950	276.100	35.750	290.250	27.568	228.125	41.582	385.625
64.291	344.625	59.951	330.375	75.593	431.625	92.295	541.875
268	750	342	1.125	309	750	491	1.500
472.820	1.648.500	521.953	1.981.500	477.216	2.070.375	551.825	2.321.625
49.950	58.125	74.463	100.500	65.107	87.750	58.187	67.875
195.629	168.375	401.776	394.875	345.268	339.375	408.980	345.771
12.314	22.125	10.208	21.000	16.380	29.250	14.988	30.750
71.486	31.500	25.971	11.250	34.017	14.625	16.831	7.125
1.416	4.500	1.429	4.500	1.868	5.625	1.404	4.500
1.404	4.125	885	3.000	5.366	21.750	4.677	19.125
128.759	264.000	241.337	741.000	286.904	706.500	244.322	604.500
134	1.125	92	750	37	296	118	750
58.669	382.500	71.135	483.375	61.690	433.000	56.471	402.000
7.784	95.625	5.507	67.500	4.389	53.625	4.219	51.750
24	375	12	375	43	750	24	375
154.511	1.771.500	214.664	2.525.250	240.421	3.078.375	224.994	2.725.125
71.960	1.768.435	78.280	2.043.000	60.061	1.660.125	58.902	1.655.250
995	34.125	1.980	66.375	2.148	73.125	2.436	83.625
1.090	1.875	592	1.125	1.325	2.625	3.254	10.125
1.221	271.495	1.691	268.125	1.868	392.625	1.020	295.875
232	3.750	275	6.750	238	5.625	1.142	8.625
18.199	147.750	23.156	271.125	21.282	195.375	39.853	261.875
91.618	54.750	83.493	60.375	117.051	70.125	513.253	249.375
27.949	29.250	74.921	82.375	80.470	88.375	42.759	47.250
3.180	1.875	3.187	1.875	3.128	1.875	4.267	2.625
693.239	192.000	951.117	204.375	973.050	208.375	1.203.118	259.375
16.038	9.750	12.173	14.625	11.996	19.375	18.071	14.925
15.586	3.375	23.486	4.875	27.882	6.000	95.018	20.250
12.491	15.000	24.817	30.375	57.729	70.500	50.342	61.500
63.146.166	6.737.250	72.513.499	7.240.125	73.304.655	8.229.000	100.664.820	11.682.000
8.508.425	1.919.625	10.533.715	2.395.125	10.017.376	2.276.125	11.344.691	2.906.250
111.874.281	48.694.500	111.322.896	49.478.625	120.890.692	50.375.625	148.639.870	65.875.125
573.962	2.117.625	715.787	2.451.700	728.027	2.688.750	923.900	3.189.000
25.654.380	1.067.625	28.098.539	1.074.000	35.451.416	1.458.000	37.656.314	1.599.150
24.945	72.000	22.436	63.900	18.065	28.875	19.670	45.375
10.195	81.750	12.912	102.375	40.195	214.500	23.950	144.375
67	375	324	12.375	1.819	71.250	4.890	127.125

VII. А. 51. Привозъ товаровъ въ
Quantités et valeurs des marchandises importées

Т о в а р ы . M a r c h a n d i s e s .	1908 г.		1909 г.		
	Пудовъ. Pouds.	Рублей. Roubles.	Пудовъ. Pouds.	Рублей. Roubles.	
Рогатый скотъ шт.	Bétail à cornes (têtes)	53	8.625	75	9.000
Лошадь шт.	Chevaux (têtes).	747	114.000	886	83.625
Свиньи и поросята шт.	Porcs et porcelets (têtes)	1.885	8.250	1.289	6.750
Птица, овцы и козы шт.	Volailles, moutons (brebis) et chèvres (têtes).	14.390	8.625	13.578	8.625
Сыр	Fromage.	12.700	157.500	11.801	126.000
Масло натуральное.	Beurre naturel.	59.371	894.000	66.422	979.875
Птица битая, мясо и дичь	Volailles mortes, viandes de boucherie et gibier.	377.621	2.262.750	254.670	1.782.750
Яйца (100 шт.).	Oeufs (centaines de pièces)	370.159	842.625	325.625	783.125
Молоко и сливки.	Lait et crème	3.289	3.000	6.144	5.625
Рыба свѣжая и живая	Poissons frais et vivants.	92.372	252.000	196.587	383.625
» соленая или копченая	» salés ou fumés	361.882	729.000	412.423	817.875
» сушеная	» séchés	24.504	142.875	24.878	144.375
Рожь	Seigle	3.433.081	4.504.875	3.609.227	4.177.500
Ячмень	Orge	509.942	564.375	425.927	471.000
Овесъ	Avoine.	848.376	782.250	922.828	850.125
Пшеница	Froment	22.662	38.375	12.411	19.125
Рисъ	Riz	493.704	728.625	665.762	859.875
Кукуруза	Mais.	493.788	485.625	660.782	649.500
Бобы, горохъ и пр.	Fèves, pois etc.	166.341	306.000	168.566	310.125
Мука ржаная	Farine de seigle	824.061	9.625.555	9.217.550	10.755.750
» пшеничная	» froment.	5.542.619	10.560.000	5.235.963	11.693.625
» прочихъ сортовъ, а также солоды	Autres farines et drêche	266.765	485.625	275.342	342.000
Крупа гречневая	Gruau de sarrasin	103.798	195.000	106.178	186.000
» ячменная	» d'orge	378.914	489.000	278.467	342.000
» манная, рисовая, пшеница и проч.	Semoule, gruau de riz, de millet et autres.	560.157	1.129.875	694.419	1.447.500
Ржаной хлѣбъ и пр.	Pain de seigle et autre	18.550	59.255	14.328	46.125
Пряники и пр. печеня	Pains d'épice et autres pâtisseries	28.851	271.125	26.874	307.500
Дрожжи и крахмалъ	Levûre et amidon	12.956	50.625	61.264	234.000
Картофельная мука	Farine de pommes de terre	204.637	328.500	181.312	384.500
Картофель	Pommes de terre	718.678	225.750	632.563	194.625
Прочие продукты огородничества	Autres produits de la culture maraichère.	249.850	945.000	271.848	946.500
Фрукты и ягоды свѣжие и сушеные	Baies et fruits frais et séchés	442.482	1.828.500	454.786	1.891.125
Фруктовый и ягодный сокъ безъ сахара и спирта	Jus de fruits et de baies non sucré et sans alcool	1.513	6.375	1.166	4.375
Масные консервы	Conserves de viande.	878	20.625	1.282	38.375
Рыбные консервы и икра	Conserves de poissons et caviar	5.861	93.750	6.270	123.000
Консервы прочихъ сортовъ	Autres conserves.	7.991	108.375	9.586	127.500
Раки, устрицы и пр.	Ecrevisses, huîtres etc.	2.172	40.875	2.491	46.500
Перо и пухъ	Plumes d'oiseau et duvet	16.702	113.250	17.778	120.375
Костяная мука	Poudre d'os	668.267	411.000	900.951	553.500
Шкуры и кожи сырыя	Peaux brutes	176.900	2.153.625	285.006	3.364.500
Растения живыя	Plantes vivantes	30.305	195.000	32.728	211.125
Сѣмена	Graines	216.202	805.125	251.066	989.250
Кормъ для скота	Fourrage	3.981.940	3.453.750	4.233.640	3.691.875
Лѣсной товаръ	Bois divers	1.119.130	546.375	2.068.484	628.250
Лѣнь п льняная пакля	Lin et étoupe de lin.	132.510	648.000	77.997	408.750
Пенька и пеньковая пакля	Fillasse et étoupe de chanvre	22.850	160.875	18.779	99.000
Сало	Graisses animales	29.439	144.750	48.101	251.250
Машины земледѣльческія	Machines agricoles	241.786	1.317.000	181.801	907.500
» для молочнаго хозяйства	Machines pour la laiterie.	20.026	372.375	19.860	486.875
Удобрительныя вещества	Engrais divers.	959.451	422.250	1.032.404	394.500

Финляндию за 1908—1913 г.г.

en Finlande dans la période 1908—1913.

1910 г.		1911 г.		1912 г.		1913 г.	
Пудовъ. Fouds.	Рублей. Roubles.	Пудовъ. Fouds.	Рублей. Roubles.	Пудовъ. Fouds.	Рублей. Roubles.	Пудовъ. Fouds.	Рублей. Roubles.
116	19.875	58	11.250	86	7.875	107	25.500
808	69.373	299	84.000	290	82.125	300	81.750
1.856	7.500	1.806	9.000	1.185	8.625	1.045	22.875
18.909	10.125	15.813	9.750	13.967	9.375	21.029	14.825
9.707	113.100	15.385	159.750	14.902	160.375	14.402	157.875
39.200	577.875	36.429	581.625	93.816	1.498.500	92.301	1.389.000
285.231	1.806.750	306.746	2.281.500	277.546	2.156.250	342.765	2.689.875
353.481	797.250	349.986	791.625	353.754	807.000	356.296	803.250
5.821	5.250	9.762	9.000	24.453	22.125	29.574	27.000
196.447	823.250	280.116	403.125	307.094	528.000	307.973	721.125
399.084	828.000	375.805	782.750	504.523	1.082.000	472.570	1.121.625
26.888	154.500	30.201	175.125	32.875	189.375	35.299	200.625
3.942.243	3.479.625	4.781.912	4.993.500	3.015.394	3.838.750	4.005.515	4.182.750
384.047	424.500	382.068	445.875	383.188	415.500	521.239	605.625
1.016.037	873.750	1.318.466	1.214.625	948.369	873.750	888.656	709.875
15.581	24.000	15.104	23.250	28.028	43.125	22.488	34.500
675.012	833.250	607.515	747.375	568.099	943.125	629.078	1.043.250
278.974	256.875	245.012	225.750	446.776	411.750	385.897	385.500
197.088	331.875	215.006	395.625	164.872	279.750	174.064	288.875
11.089.671	10.516.500	13.249.425	14.368.500	9.886.406	11.247.000	11.967.650	13.598.625
5.424.689	10.715.250	6.096.013	12.088.500	5.828.541	11.587.875	6.967.997	12.689.000
241.670	502.500	254.858	472.125	262.368	488.250	276.624	510.750
82.936	145.500	108.498	204.750	74.017	139.500	75.165	131.250
190.473	237.750	186.563	252.000	162.338	229.500	126.135	177.750
688.454	1.293.000	722.758	1.410.000	822.521	1.626.000	984.871	1.919.250
17.527	56.250	15.574	49.875	13.132	46.375	12.796	43.125
34.316	384.000	41.899	458.625	43.852	461.250	38.382	351.375
51.367	198.375	17.063	59.625	9.744	34.375	12.027	48.750
238.406	417.375	237.411	456.375	305.219	577.875	298.467	503.250
675.994	207.750	864.266	303.375	763.467	286.250	689.810	201.000
311.904	1.081.125	388.736	1.944.250	549.945	1.601.625	383.614	1.530.875
528.583	2.193.875	646.007	2.793.750	743.265	3.253.125	679.633	3.041.250
714	3.750	855	4.500	685	3.750	635	3.375
1.306	31.875	1.270	31.125	1.366	33.750	1.300	27.750
7.125	115.125	5.897	106.500	6.978	127.125	6.831	159.750
10.061	138.000	12.766	169.875	13.948	174.375	13.016	165.375
2.600	47.250	2.827	51.375	3.297	58.500	2.802	46.375
14.181	95.625	16.088	107.250	14.737	94.875	11.300	71.625
967.105	594.000	1.006.673	613.375	1.062.197	652.500	1.253.302	769.875
357.320	4.104.375	206.502	2.552.250	298.589	3.909.375	356.758	4.737.750
34.041	228.750	37.582	249.815	39.341	274.500	41.569	303.375
802.545	1.567.125	380.158	2.186.625	346.331	1.835.625	322.375	1.105.375
4.885.172	3.666.375	5.081.057	4.188.375	4.675.276	4.178.625	5.846.233	5.202.750
1.000.133	519.375	2.378.697	737.250	2.204.394	761.250	1.842.605	730.125
132.967	690.750	130.853	831.000	115.647	753.000	161.862	1.149.375
14.634	93.375	17.802	133.500	15.928	112.500	23.443	156.375
76.111	467.625	72.588	445.875	69.133	403.500	63.989	463.875
130.861	648.375	135.789	659.625	131.373	637.875	133.058	927.375
17.228	435.750	24.090	507.000	23.010	459.000	25.788	459.750
1.324.736	574.875	1.569.997	718.500	1.793.423	810.375	1.985.425	916.500

VII. А. 52. Цѣнность товарообмѣна Финляндии съ различными странами за 1908—1913 г.г. (въ тыс. руб.).

Valeur du commerce extérieur de la Finlande dans la période 1908—1913 (en milliers de roubles).

	1908 г.		1909 г.		1910 г.		1911 г.		1912 г.		1913 г.	
	Ввозъ. Импорта- цион.	Вывозъ. Экспорта- цион.	Ввозъ. Импорта- цион.	Вывозъ. Экспорта- цион.	Ввозъ. Импорта- цион.	Вывозъ. Экспорта- цион.	Ввозъ. Импорта- цион.	Вывозъ. Экспорта- цион.	Ввозъ. Импорта- цион.	Вывозъ. Экспорта- цион.	Ввозъ. Импорта- цион.	Вывозъ. Экспорта- цион.
Всего. Valeur totale	136.329	91.893	137.673	96.395	144.034	108.803	166.689	119.831	176.264	127.515	185.798	151.800
<i>Ъъ тольк числѣ: Рѣзничные павъ де destination et de provenance</i>												
Россия. Russie	37.137	25.380	43.961	26.926	41.349	29.811	51.569	33.391	46.870	37.900	52.547	42.488
Англия (Великобританія съ Ирландіей), Angleterre (Grande-Bretagne et Irlande)	17.382	30.616	15.449	23.374	17.141	32.056	23.147	33.050	25.626	32.861	22.748	40.712
Германія. Allemagne	54.753	9.652	54.216	11.846	59.880	13.020	65.015	17.438	70.037	18.191	76.951	19.557
Данія. Danemark	9.608	2.387	7.214	3.229	7.822	3.735	8.652	4.370	9.455	4.326	11.007	4.469
Швеція. Suède	7.321	3.464	6.919	1.656	7.284	4.366	7.880	5.143	9.514	5.960	10.320	6.288
Норвегія. Norvège	426	90	296	78	254	385	213	294	268	447	215	584
Голландія. Pays-Bas	1.900	4.526	2.421	3.942	2.516	4.782	2.723	4.944	3.446	5.762	3.905	7.874
Бельгія. Belgique	2.647	3.471	2.395	4.914	2.496	5.214	2.303	5.001	2.447	6.451	3.015	7.155
Франція. France	1.712	8.186	1.985	7.791	2.158	9.223	2.114	10.163	2.769	10.582	2.667	14.448
Испанія. Espagne	1.151	2.650	694	2.723	868	3.672	831	3.273	889	3.533	1.010	4.568
Италія. Italie	479	—	477	28	590	20	429	—	613	98	644	57
Португалія. Portugal	153	212	122	198	97	230	201	169	151	203	168	285
Южная Америка. Amérique du Sud	482	11	687	72	528	153	206	3,8	269	—	228	17
Ост-Индія, Аравія, вост. Азія и Африка. Indes-orientales, Arabie, Asie orientale et Afrique	630	1.288	361	195	509	—	566	11	859	1.148	635	22

VII. Б.—В.

Международная торговля сельскохозяйственными продуктами.
Вывозъ и привозъ сельскохозяйственныхъ произведений въ
иностранныхъ государствахъ.

Commerce international des produits agricoles. Exportation
et importation dans les pays étrangers.

Источники:

Les données sont tirées des éditions:

- Yearbook of the United States Department of Agriculture. 1914. Washington. 1915.*
Statistik des auswärtigen Handels des Vertragszollgebiets der beiden Staaten der Österr.-Ungar. Monarchie. Im Jahre 1913.
Agricultural statistics, 1911, 1912, 1913. Prices and supplies of corn, live stock, and other agricultural produce. London. 1912, 1913, 1914
Statistical abstract for the several British self-governing dominions, crown colonies, possessions and protectorates in each year from 1899 to 1913. London. 1915.
Statistique de la Belgique. Tableau général du commerce avec les pays étrangers. Bruxelles. 1914.
Опашумствена са трговината на Царство България съ чуждестранни държави. София. 1912.
Statistisches Jahrbuch für das Deutsche Reich. Berlin. 1914.
Verlag over den Landbouw in Nederland. Gravenhage 1915.
Koninkrijk der Nederlanden. Statistiek van den in-uit-en doervoer over het jaar 1914.
Statistisk Aarbog 20—de aargang 1915. København.
Movimento commerciale del Regno d'Italia. Nell'anno 1913. Roma. 1914.
Estadística general del comercio exterior de Espana en 1913. Madrid 1914.
Norges Handel 1913. Kristiania. 1914.
Anuarul Statistic al României. Bucuresti. 1915.
Statistique du commerce de la Suisse avec l'étranger. Berne. 1914.
Statistique agricole annuelle. Paris. 1914.
Tableau général du commerce et de la navigation. Paris. 1913.
Statistical abstract relating to British India. London. 1914.
Annuaire financier et économique du Japon. 1914. Tokio.
Estadística agrícola. Año 1913. Buenos Aires.
The foreign commerce and navigation of the United States. Washington. 1913.
The Canada Year Book. 1913. Ottawa. 1914.
Official Year Book of the Commonwealth of Australia № 7, 1914. Melbourne.
Опашумствена спољашње трговине Краљевине Србије за 1913 годину. Београдъ 1914.
1914. Annual return of the foreign trade of the Empire of Japan. Tokio.
Returns of trade and trade reports 1914 China. The maritime Customs. Shanghai. 1915.
Dominion of Canada. Report of the Department of Trade and Commerce for 1913. Ottawa, 1914.
Le commerce extérieur de l'Égypte, pendant l'année 1914. Alexandrie 1915.
Annuaire international de statistique agricole 1913 et 1914. Institut International d'Agriculture. Rome. 1915.
Bulletin de statistique agricole et commerciale 1915. Institut International d'Agriculture. Rome 1915.

VII. B. Международная торговля сельскохозяйственными продуктами (ВЪ ТЫС. ПУД.)*.

П ш е н и ц а .

Страны.	В ы в о з ъ .					Страны.	В в о з ъ .				
	1909	1910	1911	1912	1913		1909	1910	1911	1912	1913
Россия ¹⁾	314.469	374.580	240.545	161.020	203.256	Россия ¹⁾	4.643	8.197	10.463	5.893	7.953
Австралия	58.286	80.670	93.145	55.427	72.969	Австро-Венгрия . .	45.563	17.642	8.288	5.475	1.098
Австро-Венгрия . .	18	47	25	93	121	Бельгия	129.787	127.044	188.822	119.247	118.368
Аргентина	156.026	116.894	141.884	164.220	175.658	Бразилія	(16.132)	(16.132)	20.810	23.817	27.886
Бельгия	38.581	38.868	38.379	27.542	22.083	Германия	150.997	145.452	154.425	140.143	157.080
Болгария	9.987	14.674	18.785	15.705	15.703	Голландія	100.874	119.965	98.925	109.809	184.927
Брит. Ост-Индія . .	58.629	68.372	88.846	102.932	85.919	Греція	10.962	12.988	13.401	10.092	11.899
Германия	13.019	17.463	19.238	19.673	33.628	Данія	5.907	4.770	5.168	10.008	8.799
Голландія	80.177	98.469	77.983	85.475	108.117	Италія	82.687	76.444	73.134	111.792	113.096
Канада	83.484	78.413	102.141	115.249	220.915	Испанія	5.979	11.021	11.426	2.623	10.889
Румынія	53.229	114.276	91.096	91.096	70.857	Португалія	6.584	5.108	(5.108)	4.049	4.049
Сербія	8.945	4.508	5.685	5.722	5.722	Соед. Королевство .	317.770	330.985	307.993	339.876	334.575
С.-Ам. Соед. Штаты .	81.897	40.970	55.178	50.940	189.185	Франція	8.866	39.394	134.292	44.423	97.153
Чили	6.781	3.795	860	4.004	3.266	Швеція	11.943	11.502	10.696	10.685	10.685
Остальн. страны . .	19.029	18.800	31.986	21.826	21.998	Швейцарія	24.327	24.762	27.264	29.622	33.066
Итого . . .	977.557	1.071.808	1.005.756	920.924	1.209.211	Японія	1.316	8.071	8.410	3.745	3.869
						Остальн. страны . .	7.702	18.727	24.056	13.052	34.542
						Итого . . .	932.539	973.154	1.047.681	982.531	1.109.175

П ш е н и ц н а я м у к а .

Россия ¹⁾	5.746	6.820	7.352	6.868	9.968	Россия (Финляндія)	5.237	5.422	6.096	5.829	6.968
Австралия	7.196	7.750	9.741	9.391	12.339	Бельгия	128	157	255	118	194
Австро-Венгрия . .	884	787	662	902	1.993	Бразилія	8.927	(8.927)	9.644	11.518	10.336
Аргентина	7.109	7.044	7.234	7.992	7.571	Германия	765	906	983	968	1.085
Бельгия	3.168	3.897	4.070	3.972	3.488	Голландія	11.820	11.961	12.167	11.132	12.199
Брит. Ост-Индія . .	1.986	2.432	3.153	3.856	4.984	Греція	71	49	78	86	81
Болгария	1.894	3.153	4.103	2.662	2.662	Данія	2.900	2.979	3.251	3.132	3.618
Германия	10.073	11.597	9.877	10.433	11.831	Испанія	3,4	4,7	3,7	5,4	5,4
Голландія	1.585	1.449	1.097	857	1.085	Италія	64	76	97	184	124
Канада	13.795	17.307	19.222	20.297	26.428	Соед. Королевство .	34.092	30.473	30.886	31.586	36.202
Румынія	1.156	2.469	3.942	3.942	7.814	Франція	266	765	837	650	610
Сербія	238	613	432	432	432	Швеція	385	438	429	940	940
С.-Ам. Соед. Штаты .	52.477	45.424	61.097	59.730	66.301	Японія	983	1.102	1.085	1.081	1.081
Чили	347	700	374	347	340	Южно-Афр. Союзъ .	3.721	4.088	3.899	3.175	4.806
Южно-Афр. Союзъ .	—	—	15.763	10.184	9.110	Остальн. страны . .	51.041	49.689	63.353	62.084	59.182
Остальн. страны . .	16.334	16.162	15.903	17.836	17.539	Итого . . .	119.751	117.062	132.964	132.463	137.381
Итого . . .	124.088	127.654	163.962	159.201	183.880						

*) Данные взяты изъ «Yearbook of the United States Department of Agriculture, 1914».

¹⁾ По даннымъ Департамента Таможенныхъ Сборовъ. Безъ Финляндіи.

К у к у р у з а.

Страны.	В ы в о з ь.					Страны.	В в о з ь.				
	1909	1910	1911	1912	1913		1909	1910	1911	1912	1913
Россия 1).	41.149	27.425	81.814	46.968	85.511	Россия 1).	830	281	525	438	1.027
Австро-Венгрия . . .	81	1.805	264	59	48	Австро-Венгрия . . .	6.842	4.212	18.319	44.881	41.350
Аргентина	151.182	176.884	8.323	295.289	802.784	Бельгия	37.327	42.286	41.911	49.642	40.058
Бельгия	11.972	12.806	14.941	15.784	9.814	Германия	47.010	38.109	49.432	69.685	57.864
Болгария	8.460	8.146	23.612	18.179	18.179	Голландия	38.702	36.334	43.480	59.335	63.147
Голландия	12.343	8.616	10.031	21.024	18.954	Дания	15.458	12.190	18.723	21.404	25.501
Румыния	49.135	39.554	98.876	64.227	58.587	Египетъ	1.265	140	383	176	1.894
Сербия	6.362	(6.362)	7.815	7.403	7.408	Испания	10.828	12.711	9.602	10.624	35.840
С.-А. Соед. Штаты.	64.375	74.438	107.307	67.626	75.077	Италия	14.289	26.612	25.534	33.020	22.158
Уругвай	674	324	80	22	22	Канада	12.774	18.185	27.767	11.778	14.466
Южно-Афр. Союзъ.	—	—	6.227	6.010	1.186	Куба	3.800	5.070	8.821	4.624	5.117
Остальн. страны . . .	22.817	21.322	8.122	10.461	9.906	Мексика	1.973	15.044	14.480	2.491	2.477
Итого	368.530	377.682	362.362	552.952	537.471	Норвегия	1.690	1.313	1.721	2.252	1.808
						Португалия	4.000	875	669	1.523	1.523
						Соед. Королевство.	181.838	124.120	180.811	136.019	156.354
						Франция	18.939	25.923	33.344	37.027	37.242
						Швейцария	15.309	6.089	6.858	6.728	7.656
						Швеция	460	468	777	6.164	6.380
						Южно-Афр. Союзъ.	261	117	46	182	1.809
						Остальн. страны . . .	5.900	2.991	5.213	9.069	14.186
						Итого	368.935	373.070	428.416	507.057	537.337

Р и с ь.

Россия 1).	158	143	165	145	185	Россия 1).	6.407	7.027	7.643	8.017	8.202
Бельгия	2.367	2.401	2.780	3.185	2.550	Австро-Венгрия . . .	5.439	5.452	5.589	6.504	4.648
Брит. Ост-Индия . . .	105.878	139.156	160.214	162.679	161.326	Бельгия	6.212	5.085	4.904	6.888	4.515
Германия	11.097	6.741	12.649	10.521	11.379	Бразилія	660	667	1.021	641	490
Голландия	10.661	13.615	13.207	12.257	15.241	Брит. Ост-Индія . . .	6.358	7.978	9.551	7.335	8.012
Голландская Индия.	3.416	3.434	3.689	3.353	3.353	Германия	19.124	27.072	25.586	25.896	29.482
Сямь	58.500	64.721	37.820	38.315	70.890	Голландия	20.349	21.641	20.449	20.263	25.311
Пенангъ	10.081	9.385	9.450	10.605	10.605	Голландская Индия.	21.937	36.896	37.311	28.123	28.123
Сингапуръ	25.100	22.625	20.219	19.149	19.149	Египетъ	3.406	2.498	2.350	2.097	3.353
Франция	2.809	2.950	1.846	1.546	1.821	Китай	14.026	34.753	19.585	9.391	20.216
Французскій Индо-Китай	66.381	72.106	50.846	50.198	50.198	Куба	6.675	7.084	7.396	7.457	7.948
Остальн. страны . . .	23.684	23.888	24.045	24.519	26.445	Остр. Маврикія . . .	3.875	3.591	4.204	3.112	3.112
Итого	320.027	361.095	336.930	334.472	373.142	Пенангъ	11.529	11.833	13.399	17.398	17.393
						Сингапуръ	28.578	27.651	26.222	27.031	27.031
						Соед. Королевство.	17.330	25.319	18.916	21.155	21.602
						С.-А. Соед. Штаты.	6.252	6.228	5.148	5.120	6.435
						Филиппинскіе остр.	11.206	12.050	11.217	13.584	5.370
						Франция	15.393	15.771	15.105	10.945	15.062
						Цейлонъ	17.659	23.007	22.732	23.411	23.411
						Японія	12.236	6.482	15.877	20.855	20.855
						Остальн. страны . . .	39.016	39.877	46.467	45.705	51.151
						Итого	273.666	331.962	320.674	316.613	331.712

1) По даннымъ Департамента Таможенныхъ Сборовъ. Безъ Филиппин.

Ж м ы х и.

Страны.	В ы в о з ь.					Страны.	В в о з ь.				
	1909	1910	1911	1912	1913		1909	1910	1911	1912	1913
Россия 1)	38.082	35.144	40.215	42.978	44.862	Россия (Финляндия)	609	594	709	898	715
Австро-Венгрия	3.194	3.086	3.497	3.575	3.115	Австро-Венгрия	1.026	812	1.831	2.049	2.236
Аргентина	1.018	1.229	1.235	1.088	1.293	Бельгия	14.810	15.298	14.670	14.796	15.887
Бельгия	4.240	4.622	4.827	4.360	3.507	Германия	44.660	43.598	46.214	43.446	51.145
Брит. Ост-Индия	4.545	4.024	8.432	9.388	11.223	Голландия	17.383	18.715	17.815	23.037	21.462
Германия	11.940	12.481	14.243	16.061	18.159	Дания	28.977	25.309	26.263	31.433	35.027
Голландия	4.398	6.866	5.843	7.084	6.898	Италия	868	344	329	239	183
Дания	262	761	454	609	590	Канада	139	149	185	297	311
Египетъ	4.617	3.788	5.201	4.941	3.887	Соед. Королевство	20.244	19.408	20.907	24.029	25.329
Италия	1.417	925	2.489	1.599	1.204	Франция	7.586	8.050	8.815	9.566	6.268
Канада	1.184	1.170	1.023	1.302	1.835	Швеция	8.787	8.861	9.894	10.675	10.793
Китай	3.903	4.479	4.074	3.154	4.902	Япония	3.466	4.378	5.406	5.334	5.394
Соед. Королевство	6.854	10.885	1.284	1.946	1.477	Остальн. страны	4.754	3.806	5.040	4.514	3.988
С.-А. Соед. Штаты	41.224	40.485	45.387	55.445	54.661	Итого	152.789	148.917	157.578	175.513	178.658
Франция	11.868	13.057	15.685	13.191	13.259						
Остальн. страны	2.859	2.729	3.321	3.893	3.614						
Итого	141.053	145.731	157.210	170.074	173.986						

Х м е л ь.

Россия 1)	72	20	62	64	107	Россия 1)	29	39	29	45	32
Австро-Венгрия	494	509	326	780	429	Австралия	23	31	35	32	42
Бельгия	69	76	248	110	165	Австро-Венгрия	16	8	60	18	82
Германия	537	530	464	507	400	Бельгия	183	155	228	182	195
Голландия	40	33	32	15	76	Брит. Ост-Индия	8	6	8	7	4
Новая Зеландия	10	12	6	6	14	Германия	222	194	169	326	155
Соед. Королевство	48	28	152	36	35	Голландия	82	74	81	58	114
С.-А. Соед. Штаты	289	353	391	338	720	Дания	30	29	28	35	21
Франция	5	5	11	16	9	Канада	26	27	35	49	48
Остальн. страны	6	6	1,7	6,7	8,7	Соед. Королевство	466	584	469	741	772
Итого	1.570	1.572	1.694	1.879	1.964	С.-А. Соед. Штаты	189	161	154	218	205
						Франция	159	143	208	118	130
						Швейцария	37	36	35	48	32
						Швеция	27	25	23	38	34
						Южно-Африканский Союзъ	12	15	15	14	14
						Остальн. страны	104	82	128	128	138
						Итого	1.583	1.559	1.695	2.042	1.966

Х л о п о к ь

Бельгия	—	—	3.376	3.204	3.946	Россия 1)	11.221	12.056	12.879	10.981	12.022
Бразилия	627	675	900	1.019	2.291	Австро-Венгрия	12.978	10.702	12.009	14.470	12.613
Брит. Ост-Индия	23.686	32.145	23.024	22.704	29.483	Бельгия	4.091	3.959	7.719	8.625	8.566
Германия	3.876	3.153	2.463	3.001	3.217	Германия	29.605	26.883	23.863	30.926	31.829
Голландия	1.737	1.925	1.814	2.156	1.986	Голландия	3.151	3.184	3.575	4.292	4.197
Египетъ	19.092	16.330	18.179	22.429	19.132	Испания	4.306	4.573	5.521	5.669	5.899
Китай	2.343	4.608	3.244	2.979	2.727	Италия	11.651	11.043	11.598	13.090	12.326
Персия	1.747	1.694	1.139	1.708	1.708	Канада	2.065	1.897	2.079	2.099	2.135
Перу	1.337	861	987	1.178	1.456	Мексика	751	146	79	235	233
С.-А. Соед. Штаты	107.893	99.509	118.101	153.027	124.138	Соед. Королевство	53.135	49.017	53.066	39.060	53.092
Франция	3.578	5.610	4.250	4.298	3.720	С.-А. Соед. Штаты	2.568	2.480	2.807	3.039	2.913
Остальн. страны	1.695	1.827	1.999	2.595	2.674	Франция	19.463	16.080	19.450	21.138	20.098
Итого	167.161	168.837	179.456	220.298	196.428	Швейцария	1.456	1.324	1.496	1.598	1.668
						Швеция	1.059	1.297	1.218	1.222	1.324
						Япония	14.128	13.428	14.896	22.219	21.912
						Остальн. страны	4.054	3.866	4.078	4.727	4.144
						Итого	175.758	166.875	180.833	183.483	194.534

1) По данным Департамента Таможенныхъ Сборовъ. Безъ Финляндии.

Т а б а к ъ .

Страны.	В ы в о з ъ .					Страны.	В в о з ъ .				
	1909	1910	1911	1912	1913		1909	1910	1911	1912	1913
Россия ¹⁾	576	578	680	688	819	Россия ¹⁾	47	37	31	30	26
Австро-Венгрия	594	690	667	727	539	" Финляндия	282	260	260	285	265
Алжиръ	172	380	376	404	404	Австралия	260	376	413	416	443
Болгарія	120	145	183	100	100	Австро-Венгрия	1.852	1.477	1.387	1.361	1.349
Бразилія	1.819	2.085	1.129	1.525	1.814	Аргентина	326	344	389	528	502
Брит. Остъ-Индія	476	707	957	789	1.004	Бельгія	587	582	578	695	605
Голландія	117	108	108	99	97	Брит. Остъ-Индія	208	182	144	147	197
Голландская Индія	3.521	3.617	4.715	5.307	5.307	Голландія	1.450	1.525	1.586	1.555	1.846
Греція	365	351	516	679	613	Германія	4.765	4.070	4.488	4.845	5.118
Куба	1.370	965	908	1.204	859	Данія	92	257	296	283	291
Мексика	179	34	59	36	36	Египетъ	519	501	527	549	519
С.-А. Соед. Штаты	9.738	9.101	10.257	10.500	12.442	Испанія	1.138	1.228	1.355	1.696	1.888
Турція ²⁾	2.155	1.528	1.528	1.528	1.528	Италія	1.376	1.148	1.204	1.847	1.572
Филиппинскіе остр.	581	607	774	866	800	Канада	353	462	494	477	615
Цейлонъ	113	43	151	125	125	Китай	229	374	861	529	603
Остальн. страны	1.687	1.723	2.190	2.833	2.357	Норвегія	102	115	103	122	118
Итого	23.583	22.660	25.118	26.910	28.844	Португалія	194	158	189	179	179
						Соед. Королевство	2.373	2.442	2.527	3.863	4.448
						С.-А. Соед. Штаты	1.228	1.173	1.465	1.467	1.878
						Франція	1.232	1.697	1.713	1.963	2.290
						Швейцарія	458	475	508	565	517
						Швеція	253	261	278	275	278
						Остальн. страны	1.734	1.625	2.024	2.139	1.969
						Итого	20.534	20.769	22.320	25.314	27.331

С а х а р ъ .

Россия ¹⁾	12.514	9.089	27.695	22.985	3.995	Россия (Финляндія)	2.708	2.662	2.720	2.378	2.943
Австро-Венгрия	48.670	41.180	36.978	42.689	66.325	Аргентина	1.210	3.473	3.174	1.986	4.664
Аргентина	24	34	41	64	37	Австралія	6.186	2.110	2.065	6.177	4.695
Бельгія	8.896	7.848	9.976	6.656	7.054	Брит. Остъ-Индія	34.739	37.305	35.210	37.961	53.816
Бразилія	4.182	3.592	2.285	295	381	Голландія	4.322	3.924	5.722	4.988	4.116
Брит. Гваіала ³⁾	6.784	6.264	6.166	4.881	4.881	Данія	2.336	1.393	706	858	753
Брит. Остъ-Индія	1.022	1.423	1.224	2.253	1.489	Египетъ	3.008	1.967	2.795	2.164	2.083
Германія	52.148	42.747	52.354	26.705	68.937	Италія	723	400	577	437	432
Голландія	9.310	8.899	11.976	13.129	12.343	Канада	14.474	14.305	16.614	15.342	18.767
Голл. Вестъ-Индія	76.811	72.956	81.779	82.882	82.382	Китай	20.601	15.923	15.940	17.004	26.550
Египетъ	277	413	660	577	317	Новая Зеландія	3.225	3.199	3.485	3.805	3.888
Китай	625	982	980	1.939	408	Норвегія	2.733	2.820	2.943	2.758	3.245
Куба	88.324	108.241	89.394	121.997	153.353	Персія ⁴⁾	5.575	5.835	6.227	6.561	6.561
Остр. Маврикія	10.953	13.182	14.482	12.727	12.727	Португалія	2.128	2.010	2.298	2.208	2.208
Перу	7.655	7.502	(7.502)	9.209	8.821	Соед. Королевство	101.474	99.385	103.012	106.491	108.425
Остр. Соединенія	2.405	2.045	(2.045)	1.647	1.647	С.-А. Соед. Штаты	105.728	116.204	114.513	113.641	133.336
Филиппинскіе остр.	7.898	7.418	12.744	12.185	9.712	Турція	8.338	12.463	12.463	12.463	12.463
Франція	14.840	11.789	8.134	9.928	12.391	Уругвай ⁵⁾	1.598	1.598	1.598	1.598	1.598
О-ва Тринидадъ и Тобаго ²⁾	2.813	2.870	2.354	2.080	2.080	Франція	6.608	8.491	10.738	18.824	6.899
Остальн. страны	29.280	36.845	31.081	35.429	35.999	Чили	4.255	4.397	5.290	4.186	5.513
						Швейцарія	5.568	6.187	6.395	7.512	7.238
						Южно-Африканскій Союзъ	1.864	1.672	2.069	1.077	1.693
						Японія	8.279	7.899	4.855	8.304	8.487
						Остальн. страны	20.613	21.249	22.336	26.866	23.038
Итого	385.839	384.739	399.714	409.679	490.195	Итого	368.328	376.661	383.745	407.969	448.381

¹⁾ По даннымъ Департамента Таможенныхъ Сборовъ. Безъ Финляндія.

²⁾ Годъ считается съ 1 апрѣля.

³⁾ " " " 16 марта.

⁴⁾ " " " 21 " .

⁵⁾ " " " 1 июля.

М а с л о .

Страны.	В ы в о з ь.					Страны.	В в о з ь.				
	1909	1910	1911	1912	1913		1909	1910	1911	1912	1913
Россия 1)	3.479	3.443	4.672	4.452	4.763	Россия 1)	15	55	50	76	94
» Финляндия	710	678	754	733	780	Австро-Венгрия	55	85	183	287	409
Австралия	1.341	2.435	2.818	1.846	2.137	Бельгия	352	346	420	422	407
Австро-Венгрия	108	121	125	107	85	Бразилия	138	188	121	118	121
Аргентина	244	176	85	227	234	Германия	2.691	2.571	3.424	3.389	3.348
Бельгия	111	97	93	73	60	Голландия	117	124	167	123	155
Германия	12	11	15	13	17	Голландск. Вест-Индия	94	108	120	126	126
Голландия	1.903	2.007	1.842	2.390	2.288	Дания	187	173	167	165	175
Дания	5.418	5.403	5.470	5.199	5.619	Египетъ	69	81	60	62	55
Италия	222	230	228	266	169	Соед. Королевство	12.380	13.208	12.928	12.417	12.649
Канада	121	102	269	25	34	Франция	298	295	558	393	365
Новая Зеландия	996	1.106	938	1.014	1.167	Швейцария	257	306	335	329	312
Норвегия	95	76	102	97	67	Швеция	11	5,7	9,5	7,6	7,6
С.-А. Соед. Штаты	81	86	177	169	87	Южно-Афр. Союзъ	125	101	115	136	109
Франция	1.420	1.506	790	1.052	1.202	Остальн. страны	550	603	1.086	1.049	1.285
Швеция	1.173	1.328	1.354	1.297	1.311	Итого	17.339	18.199	19.693	19.105	19.568
Остальн. страны	83	107	196	108	103						
Итого	17.747	18.912	19.926	19.068	20.123						

Ш е р с т ь .

Россия 1)	833	606	833	1.125	1.072	Россия 1)	2.630	3.059	2.889	2.753	3.370
Алжиръ	754	614	480	326	326	Австро-Венгрия	1.862	1.697	1.805	2.518	1.642
Аргентина	10.790	9.197	8.063	10.183	7.412	Бельгия	3.639	9.850	12.820	9.575	9.214
Австралия	18.377	19.629	19.686	15.436	16.892	Брит. Ост-Индия	561	568	622	730	815
Бельгия	1.126	6.688	6.515	6.831	6.109	Германия	13.080	13.048	12.968	13.247	13.484
Брит. Ост-Индия	1.747	1.509	1.721	1.451	1.429	Голландия	793	717	814	1.122	1.076
Германия	1.141	1.103	986	1.393	1.338	Канада	228	178	190	199	240
Голландия	762	577	594	676	845	Соед. Королевство	18.856	15.192	15.740	15.545	16.313
Испания	1.022	663	686	669	906	С.-А. Соед. Штаты	8.646	4.990	4.319	5.852	8.645
Китай	1.987	871	1.324	1.156	1.213	Франция	17.250	16.338	16.905	16.017	16.624
Новая Зеландия	5.704	5.862	4.875	4.901	5.413	Швейцария	319	309	322	421	292
Перу	231	289	292	215	274	Швеция	303	159	160	183	188
Соед. Королевство	1.743	1.059	878	1.306	814	Япония	869	273	231	377	377
Турция 2)	674	674	674	674	674	Остальн. страны	1.528	1.385	1.603	1.813	1.863
Уругвай	3.555	2.970	3.759	4.996	4.996	Итого	65.049	68.263	71.403	69.860	69.143
Франция	2.542	2.280	2.292	2.428	2.230						
Чили	1.050	769	662	766	796						
Южно-Африканскій Союзъ	4.172	3.864	3.664	4.437	5.442						
Остальн. страны	1.632	1.506	1.597	1.238	1.207						
Итого	59.254	60.640	59.581	60.257	59.388						

1) По даннымъ Департамента Таможенныхъ Сборовъ. Безъ Финляндии.

2) Годъ считается съ 1 марта.

Я и ц а *

Страны	Вывозъ				Страны	Ввозъ				
	1909	1910	1911	1912		1913	1910	1911	1912	1913
	Россия 1) (тыс. шт.)	2,844,737	2,998,164	3,682,049		3,896,859	8,371,641	866	858	385
Австро-Венгрия (тыс. пуд.)	6,892	6,789	7,076	7,990	8,217	3,361	3,887	4,161	4,349	
Валлония (тыс. шт.)	126,563	140,725	148,114	140,388	134,548	2,201,296	2,286,947	2,280,206	2,589,594	
Болгария (тыс. пуд.)	551	609	895	(551)	(551)	189,716	271,088	274,769	212,678	
Германия (тыс. пуд.)	30	30	24	25	28	4,1	0,9	0,9	0,9	
Голландия (тыс. пуд.)	915	1,227	1,247	1,296	1,410	8,857	9,205	10,050	10,169	
Дания (тыс. шт.)	394,140	203,684	430,264	384,326	454,674	865	866	839	998	
Египетъ (тыс. шт.)	102,082	83,608	96,785	150,404	148,571	33,580	11,537	26,496	24,644	
Италия (тыс. пуд.)	1,324	1,250	1,350	1,515	1,518	238	207	203	129	
Канада (тыс. шт.)	6,684	2,004	1,104	2,486	1,911	13,632	10,008	90,924	161,473	
Румыния (тыс. пуд.)	363	418	526	419	(419)	3,463	9,816	18,276	16,407	
Сербия (тыс. пуд.)	77	77	247	212	(77)	1,167	1,253	1,851	(1,851)	
Съверо-Америка, Соединенные Штаты (тыс. шт.)	62,486	53,912	102,708	184,867	244,913	153	153	170	155	
Франция (тыс. пуд.)	479	409	327	311	(311)	745	769	878	842	
Швеция (тыс. пуд.)	140	159	180	162	177	2,375,583	2,454,869	2,630,665	2,992,474	
Итого	10,571	10,968	11,872	12,481	12,700	14,373	16,085	17,670	18,393	
Итого	3,536,642	3,492,047	4,462,004	4,259,230	4,328,921	23,755,833	24,548,869	26,992,474	29,924,774	

* По даннымъ заимствованнымъ изъ офиц. статистики соответствующихъ странъ.
1) По даннымъ Департамента Таможенныхъ Сборовъ, Везъ Финляндии.

Кожі и шкуры всякія.

Страны.	В ы в о з ъ.					Страны.	В в о з ъ.				
	1909	1910	1911	1912	1913		1909	1910	1911	1912	1913
Россія ¹⁾	2.845	1.974	2.444	4.010	3.388	Россія ¹⁾	2.859	3.431	3.097	2.765	3.622
Австро-Венгрія	2.352	2.097	1.878	2.211	2.216	» Финляндія	265	358	207	325	361
Аргентина	8.017	7.966	8.869	9.194	6.934	Австро-Венгрія	1.681	2.223	2.946	2.479	2.785
Бельгія	3.016	3.102	3.453	3.432	3.265	Бельгія	4.552	4.726	5.165	5.154	5.518
Бразилія	2.423	2.245	2.138	2.435	2.365	Брит. Остъ-Индія	455	453	724	764	564
Брит. Остъ-Индія	4.891	4.268	4.473	5.328	5.155	Германія	7.810	11.721	11.984	13.351	14.413
Венецуэла	281	238	288	318	251	Голландія	1.910	1.921	2.087	2.120	2.251
Германія	4.256	4.292	4.195	3.844	4.020	Греція	152	181	176	147	146
Голландія	1.911	1.881	1.864	1.900	1.896	Данія	251	199	288	375	301
Голл. Вестъ-Индія	453	485	483	478	478	Италія	1.388	1.452	1.643	1.435	1.511
Данія	568	637	589	765	583	Испанія	470	521	556	597	449
Египеть	334	349	264	269	279	Канада	1.178	1.230	1.159	1.912	1.251
Испанія	496	461	458	514	498	Норвегія	413	386	389	429	376
Италія	1.341	1.257	1.096	1.295	1.737	Португалія	143	198	224	212	212
Канада	1.219	1.055	1.028	1.342	1.631	Румынія	150	(150)	(150)	178	270
Китай	1.845	2.182	1.802	1.232	2.554	Соед. Королевство	3.998	3.041	2.651	3.068	3.214
Корея	124	152	156	125	180	Сѣв.-Амер. Соедин. Штаты	14.285	12.759	11.769	14.170	13.941
Куба	344	455	399	403	407	Франція	4.167	4.348	4.260	4.384	4.565
Мексика	1.122	1.276	1.102	1.093	1.093	Швеція	636	762	678	781	789
Новая Зеландія	602	707	635	743	775	Японія	280	172	92	157	171
Перу	150	149	151	190	223	Остальн. страны	1.255	2.321	2.743	1.412	1.869
Соед. Королевство	1.946	1.021	996	843	1.182	Итого	48.045	52.498	52.938	56.160	58.029
Сѣв.-Амер. Соедин. Штаты	275	347	1.000	699	620						
Уругвай	1.700	2.040	1.970	1.970	1.970						
Франція	3.578	3.348	3.696	3.970	3.906						
Швейцарія	632	623	612	647	688						
Швеція	552	613	824	698	784						
Южно-Африканскій Союзъ	1.212	1.255	1.242	1.695	1.762						
Остальн. страны	5.045	9.677	5.113	5.880	6.220						
Итого	52.525	56.542	53.218	57.527	56.985						

¹⁾ По даннымъ Департамента Неокладныхъ Сборовъ. Безъ Финляндіи.

С К О Т Ъ Ж И В О Й *).

В Ы В О З Ъ (в б ш т у к а х т ъ).

Страны.	Крупный рогатый скот.														
	О в ц ы.						С в и н ы.								
	1909	1910	1911	1912	1913	1909	1910	1911	1912	1913	1909	1910	1911	1912	1913
Россия 1)	2149	2304	4385	5372	8328	19301	15467	18481	20285	129587	90080	79182	70172	107039	109370
Финляндия	17569	19491	21129	15581	14024	378	441	331	489	131	9916	9742	11984	9387	7091
Австралия	975	3475	9964	16063	14505	5315	13144	24219	34113	41770	229	903	385	609	440
Австро-Венгрия	148454	100506	28088	55739	78286	24319	34498	102659	12289	40683	4397	736	1341	1089	2136
Алжир	35900	33125	21212	24578	44711	1091693	1268576	983886	789494	1190348	1530	7894	22587	13285	8436
Союз Королевство	4381	5197	4551	3869	6551	7418	7389	3066	1914	8685	—	—	—	590	—
Аргентина	132450	89738	184112	291416	424911	88686	77180	110680	104988	108997	83	—	2	9	62
Бельгия	40267	42578	5366	11668	13180	74143	7261	289	113	38	28682	31393	20452	367025	41866
Болгария	14344	13631	14357	—	—	433883	396528	400292	—	—	227	2018	—	—	—
Германия	11282	10841	8875	2308	1332	55922	49801	22446	17526	10747	1397	2401	49225	6406	792
Голландия	108271	87878	43328	77088	59506	158990	76955	67000	104361	85605	20872	11640	218965	343271	86399
Дания	124969	140825	158512	124080	152969	511	717	497	225	—	67	43	61	—	—
Италия	64300	68486	45025	35366	32916	56319	59262	101115	73720	46799	18013	36364	44220	37180	29301
Япония	10288	4996	10032	42851	41611	27098	35447	17068	94092	32741	1796	40871	21765	29304	6321
Канада	162968	157442	124971	61666	44388	120043	111922	46347	21783	13966	866	8	3336	1356	654
Норвегия	16	151	85	177	125	44	20	66	45	81	217	197	82	200	427
Португалия	11444	9505	13972	10498	17345	368090	390850	275556	252440	802476	46808	24150	86125	47790	20629
Румыния	9300	22481	24756	22481	—	9143	12098	4344	12098	—	480	144	12	—	—
Съед.-Амер. Союзны. Штаты	207645	193580	150123	108755	24714	87710	44674	121846	157470	—	18665	4440	8551	16008	—
Тунис	9425	16690	8144	—	—	297306	203888	200137	320389	—	667	8063	14066	—	—
Уругвай	202868	143334	95100	77444	—	39071	48070	46584	42766	56562	1347	576	75	38	—
Франция	70500	178286	169228	116393	70862	39071	48070	46584	42766	56562	102957	136014	46307	36480	50512
Швейцария	12588	33497	46971	34349	42234	1761	1920	2423	2087	—	889	2798	16258	7188	—
Испания	35374	84515	22615	25782	12720	17098	6459	575	3405	985	6197	3366	3382	4394	2207
Южно-Афр. Союз	222	1085	643	3006	372	11193	28039	7075	28514	8749	2702	2789	3317	2016	1869
Итого	1432169	1360252	1176929	1134335	3021136	21878420	2492642	2040526	—	—	378904	404938	786505	1027856	—

*) Данные за 1913 г. Английский отдел при помощи Секретариата (Animals Division) за 1913 г. Лондон 1914.
 **) По данным Департамента Гусакельского Собрания. Берг-Финляндия.

Б в о з ь (в ь ш т у к а х ь).

Страны.

Крупный рогатый скот.

	О в ц ы.					С в и И П ь И.									
	1909	1910	1911	1912	1913	1909	1910	1911	1912	1913					
Россия *)	103,523	135,904	133,715	108,865	176,610	563,295	461,871	545,088	744,384	951,803	41,786	35,098	33,072	36,342	35,479
Финляндия.	75	116	53	36	107	10	27	28	—	—	1,239	1,356	1,306	1,185	1,045
Австралия	81	104	103	33	57	2,775	2,893	5,254	2,903	8,448	31	50	35	14	20
Австро-Венгрия.	5,640	5,989	80,197	50,655	41,465	12,943	7,889	12,342	15,595	14,605	19,076	8,061	61,669	10,733	53,513
Алжир	9,411	29,099	14,953	6,287	2,816	140,842	241,649	174,900	128,670	150,495	1,132	792	1,435	8,053	1,108
Соед. Королевство.	821,340	219,561	200,398	48,912	14,743	8,131	427	47,073	15,480	501	—	—	—	—	—
Аргентина.	35,948	13,654	10,388	8,225	—	96,727	55,695	45,988	127,095	—	99	42	18	38	—
Бельгия	111,410	105,587	56,414	96,177	74,371	242,579	165,171	172,534	175,913	150,620	28,360	31,206	205,962	367,432	41,631
Болгария.	1,158	462	284	—	—	2,438	983	94	—	—	10,851	2,806	1,607	—	—
Германия.	210,317	224,063	193,218	205,902	252,176	9,544	17,272	2,088	5,695	23,923	123,581	104,220	103,772	134,315	147,203
Голландия	2,050	2,988	751	1,327	1,309	8,967	5,988	279	225	75	8,992	22,396	22	113	854
Дания	2,952	19,354	29,530	8,944	10,556	—	336	666	700	—	823	2,838	17,206	7,130	—
Египетъ	28,079	32,481	30,763	33,885	32,761	1)240,292	1)418,811	1)298,765	1)252,314	1)273,249	1,111	1,361	1,523	1,082	1,169
Испания	11,674	15,891	20,224	14,096	15,511	245,678	280,866	310,596	296,332	302,963	36,227	17,526	46,505	45,325	23,842
Италия.	118,684	169,984	154,222	55,896	11,881	7,049	4,419	1,128	2,303	3,456	30,472	8,144	1,845	1,935	9,413
Канада	3,099	1,390	3,617	3,954	8,655	44,729	33,177	68,983	192,618	223,771	—	—	—	—	—
Норвегия.	19,506	16,015	15,690	12,953	17,272	1,895	1,753	1,779	1,602	1,788	—	7	3	6	5
Португалия.	49,967	69,276	43,880	37,161	25,311	50,490	49,019	43,113	42,076	18,603	39,602	46,483	37,257	32,367	24,642
Румыния.	570	184	209	184	—	403	177	120	177	—	120	6,590	2,576	—	—
Съв.-Амер. Соедин. Штаты.	139,134	195,988	182,923	318,372	421,649	102,663	120,152	53,455	28,388	1,290,910	27,777	23,000	234,523	397,125	59,464
Франция	68,690	65,908	28,701	21,126	22,898	1,216,898	1,280,453	971,774	814,426	—	—	—	—	—	—
Швеция.	3,845	1,847	1,577	2,806	2,831	160	213	114	139	—	616	573	436	812	—
Швейцария.	97,926	110,749	81,416	93,947	76,000	134,592	131,303	105,701	115,398	113,512	53,200	112,259	95,327	35,719	23,149
Южно-Афр. Союзъ.	1,108	426	748	728	2,188	2,940	3,317	2,759	6,007	6,165	68	41	27	81	64
Итого	1,340,127	1,442,970	1,234,084	1,127,961	—	3,135,786	3,288,988	2,835,008	2,949,899	—	425,243	424,909	847,016	1,075,067	—

*) По данным Д-га Гемеленных Сборовъ. Безъ Финляндии.
 †) Омца и козы.

Б. Общій привозъ.

Наименованіе товаровъ.	1909		1910		1911		1912		1913	
	Тыс. пуд.	Тыс. рублей.	Тыс. пуд.	Тыс. рублей.	Тыс. пуд.	Тыс. рублей.	Тыс. пуд.	Тыс. рублей.	Тыс. пуд.	Тыс. рублей.
Пшеница	44.707	61.078	17.190	21.810	8.009	8.878	590	600	1.098	1.176
Рожь	4.185	8.931	1.848	1.594	3.209	3.125	2.670	2.151	415	361
Овесъ	580	528	890	530	7.253	6.067	923	982	928	768
Ячмень	842	252	799	568	2.934	2.181	439	404	464	392
Кукуруза	6.118	5.212	3.788	3.238	11.950	11.531	44.881	41.359	89.821	82.967
Гречка	580	480	476	359	854	716	955	868	1.208	1.016
Просо	1.582	1.879	1.543	1.243	2.086	1.719	1.334	1.270	1.502	1.423
Рисъ	8.339	10.675	8.510	10.556	8.188	11.890	6.604	11.154	6.576	10.598
Мука (изъ зерновыхъ хлебовъ)	276	503	201	304	299	424	446	591	384	694
Отруба	5.691	3.829	3.417	1.746	8.491	6.064	9.021	7.748	8.985	5.488
Картофель	6.924	4.084	8.577	4.227	7.058	3.904	5.698	3.909	7.479	2.715
Вобы	92	124	42	78	214	381	212	318	848	520
Горохъ	433	587	488	518	939	1.328	915	1.390	1.086	1.586
Чечевица	555	745	728	837	500	1.029	620	1.201	378	794
Сѣмена травъ	1.195	5.961	1.110	3.454	1.293	5.399	780	4.638	933	5.515
Сѣмена масличная	4.803	14.595	4.831	9.822	4.770	11.197	4.452	10.528	6.527	11.633
Жмыхи	909	843	683	569	1.330	1.206	2.049	2.941	2.208	2.441
Хлопокъ	12.462	103.712	11.279	114.155	12.938	122.157	14.470	128.817	13.782	132.931
Ленъ. { Сѣмя	2.611	4.688	2.159	4.907	2.208	5.908	2.770	6.667	3.916	7.209
{ Волокно и пакля	2.702	10.653	2.707	12.373	2.904	14.106	3.954	19.563	8.605	16.468
Ковопля. { Сѣмя	146	165	220	267	433	618	192	296	714	830
{ Волокно и пакля	897	4.199	805	3.806	982	5.147	859	4.312	885	3.869
Джутъ	3.514	8.392	3.079	7.751	3.898	11.294	3.421	11.461	3.715	15.510
Табакъ	1.348	18.278	1.470	19.942	1.397	21.624	1.361	20.092	1.896	22.826
Овощи свѣжіе	3.331	5.276	3.849	4.076	3.788	5.165	5.085	5.806	5.295	6.120
Фрукты свѣжіе	9.046	9.851	8.723	10.617	8.028	12.090	7.985	11.519	8.217	12.959
Фрукты сухіе и орѣхи	3.378	9.810	3.052	7.449	4.105	8.897	2.869	10.811	3.904	13.952
Кофе	3.508	22.952	3.636	28.421	3.514	36.554	3.447	40.284	3.611	34.741
Хмель	15	318	8	171	60	1.901	18	334	31	778
Сахаръ	31	55	26	62	31	90	354	743	666	1.378
Лошади и жеребята (штукъ)	3.859	2.849	4.044	3.175	6.929	4.863	7.947	5.354	5.045	2.977
Крупный рогатый скотъ (штукъ)	5.151	448	5.492	725	29.724	3.889	43.707	7.092	41.458	5.877
Мелкій рогатый скотъ (штукъ)	7.862	57	4.745	60	11.767	117	15.110	122	14.605	128
Свинья (штукъ)	19.793	768	7.908	171	61.582	3.363	55.480	3.748	53.513	2.940
Домашняя птица (живая)	141	1.176	116	1.085	311	3.091	288	2.426	268	2.255
Мясо и мясные продукты	24	488	30	569	445	2.931	324	2.708	110	1.288
Сало и жиры животныхъ	421	1.429	433	1.682	451	1.960	317	1.982	87	456
Кожи и шкуры	1.659	23.641	2.196	29.814	2.926	40.697	2.479	37.075	2.849	41.978
Волосъ животныхъ	195	5.263	134	4.121	159	3.407	217	3.781	201	4.553
Шерсть	3.063	53.190	2.715	55.273	2.476	48.088	2.518	52.203	2.198	50.658
Молоко	738	541	793	666	994	857	1.291	1.116	1.366	1.331
Масло коровье	55	904	85	1.558	193	3.376	284	5.570	403	7.543
Сыръ всакій	177	2.074	213	2.705	282	3.186	353	4.863	226	3.108
Маргаринъ и искусственное масло	2,4	18	7,6	58	0,4	88	2,9	24	4,6	87
Яйца	3.050	17.552	3.361	18.442	3.337	22.496	4.161	26.058	4.849	26.924
Шелкъ { въ коконахъ	11	450	12	452	7,9	325	11	885	14	685
{ сырецъ	34	8.953	38	9.690	41	9.743	42	9.713	40	10.070
Лѣсъ строительный	35.484	10.614	25.754	6.980	28.986	10.519	28.547	12.979	22.485	7.886
Дрова	6.301	339	4.984	268	5.429	350	4.542	314	3.800	265
Сѣно	4.294	2.833	708	388	628	323	800	488	1.879	1.085
Удобреніе (гуки)	11.358	4.357	11.114	4.521	11.803	4.836	17.282	7.165	17.830	7.306
Земледѣльческія машины	561	4.182	341	2.461	366	2.712	775	4.598	738	4.495

2. Соединенное Королевство.

А. Общий вывоз.

Англия.

Наименование товаровъ.	1910		1911		1912		1913		1914	
	Тыс. пудовъ.	Тыс. рублей.	Тыс. пудовъ.	Тыс. рублей.	Тыс. пудовъ.	Тыс. рублей.	Тыс. пудовъ.	Тыс. рублей.	Тыс. пудовъ.	Тыс. рублей.
Отруби	16.114	11.926	15.940	11.495	20.803	17.019	15.543	11.869	9.384	7.248
Лошадь (штукъ)	59.149	12.298	64.196	13.849	66.929	18.878	68.632	15.895	37.706	10.064
Крупный рогатый скотъ	5.197	1.881	4.551	1.258	3.889	1.497	6.551	2.948	3.597	1.814
Овцы	7.839	589	8.058	284	1.914	164	8.635	954	8.040	840
Шерсть	1.017	18.326	853	15.439	1.306	22.301	794	17.086	1.077	21.688
Молоко стуженное	1.861	8.778	1.414	9.205	1.457	10.225	1.402	10.008	1.408	10.136
Солодъ	789	1.615	908	1.818	801	1.918	760	1.701	849	1.835
Сало и жиры животныхъ	2.438	11.075	2.884	10.225	2.449	10.461	2.164	8.014	504	4.881
Кожи и шкуры всякия	—	18.322	—	15.886	—	17.312	—	15.802	—	11.816
Б. Общій привозъ.										
Пшеница	326.191	410.530	304.008	369.636	339.676	485.905	328.222	414.373	322.174	422.736
Рожь	2.554	2.375	2.713	2.610	2.381	2.555	2.806	2.271	2.954	3.808
Ячмень	56.671	51.262	76.089	78.196	62.391	74.390	69.561	76.327	49.786	58.487
Овесь	54.235	45.828	56.648	50.999	56.780	59.894	56.305	53.600	48.887	44.189
Кукуруза	114.785	97.793	118.666	101.845	136.019	128.454	152.351	130.127	121.027	111.141
Гречиха	326	314	290	218	320	349	217	236	124	142
Торфъ	4.932	6.831	6.808	9.583	7.988	12.206	6.132	9.516	8.050	5.180
Вобы	2.632	2.955	3.190	3.548	3.897	4.449	4.774	5.968	4.470	4.758
Пшеничная мука	30.876	52.355	31.202	49.020	31.556	52.155	37.132	59.989	31.136	52.438
Овсяная мука	1.403	5.529	2.582	5.657	2.579	5.695	2.694	5.746	1.891	4.758
Кукурузная мука	1.432	1.511	1.896	2.119	1.391	2.278	1.525	1.720	719	747
Солодъ	47	95	71	142	74	154	140	239	103	236
Рапсъ	3.478	4.218	3.216	4.073	2.592	3.566	3.987	5.027	3.399	5.887
Льняное сѣмя	17.000	42.712	16.029	44.736	16.405	41.256	37.652	68.068	28.196	54.092
Хлопковое сѣмя	42.780	46.227	37.014	41.615	38.080	45.360	38.130	44.581	39.046	41.769
Фрукты всякия	37.113	83.708	36.930	88.832	38.368	90.162	37.222	98.026	38.421	89.851
Жмыхи:										
Льняные	6.461	8.170	3.256	4.049	3.410	4.645	5.208	5.198	2.908	3.411
Хлопковые	9.751	9.054	12.338	10.650	17.477	16.238	14.694	18.296	11.192	10.234
Прочие	3.446	2.822	5.291	3.850	3.142	2.762	5.882	4.791	8.026	5.150
Всего	19.658	20.046	20.816	18.579	24.029	23.640	25.284	24.009	20.112	18.790
Ленъ:										
Трепанный и нетрепанный	4.307	30.287	3.863	31.057	5.349	41.142	5.208	39.501	4.453	34.625
Кудель и пакля	1.176	4.465	1.116	4.825	1.169	5.146	1.118	5.585	866	4.583
Всего	5.483	34.732	4.979	35.882	6.568	46.288	6.654	45.086	5.319	39.208
Пенька:										
Трепанная и нетрепанная	7.688	28.794	8.370	30.017	8.966	34.954	8.556	39.614	7.333	31.686
Пакля	358	885	347	898	850	1.012	533	1.438	425	1.266
Всего	8.046	29.679	8.717	30.915	9.816	35.966	9.089	41.107	7.758	32.952
Хмель:										
Хмель	549	7.486	524	10.859	741	16.272	812	18.566	801	5.283
Сахаръ	106.962	233.263	117.694	251.503	106.491	237.919	122.093	217.983	128.569	303.513
Патока	9.436	6.860	9.757	6.423	12.096	9.787	14.865	8.581	10.489	6.143
Крупный рогатый скотъ (штукъ)	219.561	88.266	200.395	35.720	48.912	9.299	14.748	2.874	2.284	436
Овцы (штукъ)	427	72	47.673	700	15.430	225	501	9,9	1.707	29
Масло:										
Всего	59.888	409.145	65.271	417.708	64.890	440.089	70.534	515.985	73.129	587.996
Въ томъ числѣ:										
Говяжье	23.427	127.848	25.076	124.978	26.820	194.534	30.698	178.852	25.550	187.445
Баранье	17.225	96.549	16.978	98.805	15.946	94.269	18.793	105.008	15.850	105.897
Свиное	16.395	16.548	23.222	198.992	18.780	178.847	19.989	209.440	21.557	222.236
Шерсть	22.251	334.292	22.157	314.734	22.451	326.198	22.337	326.334	20.080	297.517
Молоко стуженное	3.131	16.373	3.551	19.109	3.788	21.954	3.891	20.648	3.798	20.377
Масло	13.410	232.634	13.836	232.725	12.417	280.609	12.831	227.598	12.830	226.832
Маргаринъ	8.475	27.833	2.926	23.251	4.191	58.544	4.798	87.025	4.740	37.538
Сыръ	7.817	64.695	7.279	67.544	7.158	70.133	7.121	68.431	7.545	75.279
Яйца (тыс. шт.)	2.201.296	69.312	2.286.947	75.377	2.290.208	79.517	2.589.594	90.835	2.148.577	91.221
Кожи и шкуры всякия	—	63.349	—	60.248	—	60.552	—	64.891	—	81.479
Удобрения	50.308	24.568	53.874	26.857	56.802	28.145	60.140	31.506	41.317	28.237

Англия.

В. Привозъ по странамъ (въ тыс. пудовъ).

Страны.	1910	1911	1912	1913	1914	Страны.	1910	1911	1912	1913	1914	
	Пшеница.						Овесъ.					
Общій привозъ...	326.191	304.008	339.676	328.222	322.174	Общій привозъ...	54.235	56.646	56.730	56.305	43.887	
Въ томъ числѣ изъ:						Въ томъ числѣ изъ:						
А) Иностранныхъ государствъ...	177.039	161.662	166.391	170.937	163.887	А) Иностранныхъ государствъ...	50.818	51.128	49.423	48.704	37.390	
Россия...	89.720	56.129	27.917	15.534	22.429	Россия...	25.110	22.878	10.245	8.834	3.498	
Аргентины...	46.909	55.022	58.229	45.744	20.144	Аргентины...	19.119	17.851	23.768	19.846	12.868	
Болгарии...	456	198	381	—	598	Болгарии...	—	18	—	15	—	
Германии...	304	158	980	1.899	3.082	Германии...	8.748	5.121	6.228	10.608	7.666	
Румынии...	2.911	6.051	2.161	121	1.066	Румынии...	338	198	115	291	31	
С.-А. Соед. Штатовъ...	33.942	40.111	61.919	105.611	106.082	С.-А. Соед. Штатовъ...	344	205	6.699	4.445	9.831	
Турции...	412	1.268	911	127	121	Турции...	344	1.045	208	127	238	
Уругвая...	22	—	88	—	56	Уругвая...	—	0,9	0,8	—	—	
Чили...	1.955	350	2.032	2.372	158	Франции...	—	—	—	—	—	
Б) Британскихъ колоній...	149.159	152.446	183.286	157.285	168.293	Швеции...	19	4,6	4,0	87	—	
Австралии...	40.686	43.122	36.916	31.394	37.550	Чили...	1.752	1.070	2.024	2.561	2.582	
Канады...	50.992	44.559	66.808	67.543	97.517	Б) Британскихъ колоній...	3.417	6.518	7.307	7.601	6.567	
Новой Зеландии...	1.956	2.266	8.832	178	28	Австралии...	6,2	—	73	22	31	
Остъ-Индии...	55.543	62.490	78.676	58.175	33.198	Канады...	2.948	5.459	6.085	7.279	5.450	
						Новой Зеландии...	400	—	929	300	868	
	Р о ж ь.						К у к у р у з а.					
Общій привозъ...	2.554	2.713	2.381	2.806	2.954	Общій привозъ...	114.765	119.666	136.019	152.381	121.027	
Въ томъ числѣ изъ:						Въ томъ числѣ изъ:						
А) Иностранныхъ государствъ...	2.551	2.713	2.146	2.279	2.929	А) Иностранныхъ государствъ...	103.512	109.613	128.801	150.559	116.679	
Россия...	2.046	1.497	1.164	1.967	1.683	Россия...	8.007	26.167	8.125	5.220	2.517	
Германии...	409	628	220	213	285	Аргентины...	61.811	11.309	89.267	120.447	88.798	
Румынии...	—	490	456	43	—	Болгарии...	412	2.344	3.264	—	808	
С.-А. Соед. Штатовъ...	98	—	161	619	980	Египта...	31	50	27	0,8	90	
Б) Британскихъ колоній...	5,0	—	236	534	28	Марокко...	22	19	189	—	—	
Канады...	—	—	285	584	25	Румынии...	15.776	36.751	13.116	3.106	21.716	
						С.-А. Соед. Штатовъ...	16.111	32.856	13.540	21.325	722	
	Я ч м е н ь.						Пшеничная мука.					
Общій привозъ...	56.671	76.089	62.391	69.561	49.736	Общій привозъ...	30.876	31.202	31.586	37.132	31.186	
Въ томъ числѣ изъ:						Въ томъ числѣ изъ:						
А) Иностранныхъ государствъ...	55.016	68.306	40.414	50.804	41.686	А) Иностранныхъ государствъ...	20.944	19.540	16.984	23.120	20.407	
Россия...	28.625	20.877	11.364	18.926	16.856	Россия...	12	17	2,4	7,4	807	
Австро-Венгрии...	670	443	670	828	180	Австро-Венгрии...	854	329	360	309	174	
Алжира, Туниса, Триполи...	1.501	5.868	2.065	1.482	31	Аргентины...	313	273	310	592	180	
Болгарии...	127	226	89	—	—	Бельгии...	202	109	112	99	115	
Германии...	981	822	2.829	1.107	371	Германии...	1.823	874	1.149	1.414	670	
Дании...	87	961	1.310	1.612	174	Голландии...	183	105	77	130	47	
Египта...	3,1	2,4	127	—	—	Италии...	335	406	468	318	866	
Марокко...	846	2.006	1.118	—	—	С.-А. Соед. Штатовъ...	884	15.880	13.059	16.090	17.230	
Румынии...	8.996	12.841	4.985	4.806	2.589	Франции...	1.361	1.240	1.150	986	1.128	
С.-А. Соед. Штатовъ...	6.547	10.481	2.471	13.759	16.256	Б) Британскихъ колоній...	9.939	11.668	14.608	14.012	10.779	
Турции...	4.538	11.957	10.924	6.984	2.372	Канады...	1.265	1.889	2.141	1.082	772	
Франции...	140	847	549	127	—	Остъ-Индии...	8.680	10.134	12.412	12.923	10.004	
Чили...	1.788	961	347	257	2.837	О. Каира...	220	229	20,14	11,219	81	
Б) Британскихъ колоній...	1.655	7.784	21.977	19.267	8.050							
Канады...	788	133	1.549	7.942	6.023							
Остъ-Индии...	499	7.394	20.141	11.219	1.271							
О. Каира...	220	229	20,14	11,219	81							

Страны.	1910	1911	1912	1913	1914	Страны.	1910	1911	1912	1913	1914
	Кукурузная мука.						Г о р о х ъ .				
	(Тысяч пудовъ).						(Тысяч пудовъ).				
Общій привозъ...	1.432	1.996	1.891	1.525	719	<i>В) Британскія колоніи</i>	2.696	4.890	5.310	3.606	1.129
Въ томъ числѣ изъ:						Австраліи	183	152	22	19	96
А) Иностранныя государства	1.708	1.885	1.826	1.502	552	Канады	152	65	69	18	22
Бельгій	583	406	762	589	220	Новой Зеландіи	292	512	629	580	425
С.-А. Соед. Штатовъ	581	1.404	915	673	118	Остъ-Индіи	2.018	4.101	4.597	2.985	507
<i>Б) Британскія колоніи</i>	324	111	65	23	167	Б о б ы .					
	Овсяная мука.					Общій привозъ...	2.632	3.190	3.897	4.774	4.470
Общій привозъ...	1.110	1.259	1.336	1.404	1.891	Въ томъ числѣ изъ:					
Въ томъ числѣ изъ:						А) Иностранныя государства	2.186	2.638	3.619	4.676	4.315
А) Иностранныя государства	214	350	376	781	836	Россіи	21	6	2,3	210	28
Германин	1,6	6,2	19	59	202	Австро-Венгріи	10	5	43	11	0,8
С.-А. Соед. Штатовъ	214	344	257	716	642	Бельгій	—	0,2	4,8	19	—
<i>Б) Британскія колоніи</i>	896	908	1.060	623	1.055	Германин	115	43	5,9	152	62
Канады	898	908	1.060	623	1.085	Голландіи	19	6,8	6	31	40
	Г р е ч и х а .					Общій привозъ...	2.632	3.190	3.897	4.774	4.470
Общій привозъ...	326	220	220	217	124	Въ томъ числѣ изъ:					
Въ томъ числѣ изъ:						А) Иностранныя государства	2.186	2.638	3.619	4.676	4.315
А) Иностранныя государства	237	189	217	206	194	Россіи	21	6	2,3	210	28
Россіи	127	133	149	120	105	Австро-Венгріи	10	5	43	11	0,8
Бельгій	—	—	—	0,6	—	Бельгій	—	0,2	4,8	19	—
Германин	0,0	22	11	13	—	Германин	115	43	5,9	152	62
Голландіи	—	—	0,1	0,2	—	Голландіи	19	6,8	6	31	40
С.-А. Соед. Штатовъ	84	19	0,0	19	0,8	Египта	462	96	214	6	8,1
Франціи	24	3	56	53	16	Испанин	0,7	1,1	1,1	11	—
<i>Б) Британскія колоніи</i>	89	31	3	11	—	Италии	81	16	5	21	0,9
Канады	89	31	3	11	—	Китаи	758	1.282	2.302	4.005	3.891
	Г о р о х ъ .					Общій привозъ...	2.632	3.190	3.897	4.774	4.470
Общій привозъ...	4.932	6.808	7.983	6.132	3.050	Въ томъ числѣ изъ:					
Въ томъ числѣ изъ:						А) Иностранныя государства	198.387	165.817	39.987	10.093	60
А) Иностранныя государства	2.387	1.978	2.673	2.527	1.928	С.-А. Соед. Штатовъ	198.387	155.817	39.987	10.093	—
Россіи	660	288	202	483	530	<i>Б) Британскія колоніи</i>	81.174	44.657	8.926	4.620	2.174
Бельгій	27	28	25	7	2,5	Канады	78.891	42.239	6.800	1.755	—
Германин	744	776	1.093	973	533	Крупный рогатый скотъ .					
Голландіи	437	580	708	558	229	(Г о л о в ъ).					
Испанин	0,5	0,2	0,8	0,7	—	Общій привозъ...	219.561	200.398	48.912	14.743	2.234
Марокко	0,2	1,0	1,7	0,6	—	Въ томъ числѣ изъ:					
С.-А. Соед. Штатовъ	50	25	48	11	16	А) Иностранныя государства	198.387	165.817	39.987	10.093	60
Турціи	0,1	0,0	0,1	—	—	С.-А. Соед. Штатовъ	198.387	155.817	39.987	10.093	—
Франціи	5	15	11	6	—	<i>Б) Британскія колоніи</i>	81.174	44.657	8.926	4.620	2.174
Чили	0,2	19	—	23	1,6	Канады	78.891	42.239	6.800	1.755	—
	Г о р о х ъ .					Общій привозъ...	219.561	200.398	48.912	14.743	2.234
Общій привозъ...	4.932	6.808	7.983	6.132	3.050	Въ томъ числѣ изъ:					
Въ томъ числѣ изъ:						А) Иностранныя государства	198.387	165.817	39.987	10.093	60
А) Иностранныя государства	2.387	1.978	2.673	2.527	1.928	С.-А. Соед. Штатовъ	198.387	155.817	39.987	10.093	—
Россіи	660	288	202	483	530	<i>Б) Британскія колоніи</i>	81.174	44.657	8.926	4.620	2.174
Бельгій	27	28	25	7	2,5	Канады	78.891	42.239	6.800	1.755	—
Германин	744	776	1.093	973	533	О в ц ы .					
Голландіи	437	580	708	558	229	(Г о л о в ъ).					
Испанин	0,5	0,2	0,8	0,7	—	Общій привозъ...	427	47.673	15.430	501	1.707
Марокко	0,2	1,0	1,7	0,6	—	Въ томъ числѣ изъ:					
С.-А. Соед. Штатовъ	50	25	48	11	16	А) Иностранныя государства	—	42.806	14.237	—	1.707
Турціи	0,1	0,0	0,1	—	—	С.-А. Соед. Штатовъ	—	42.806	14.237	—	1.707
Франціи	5	15	11	6	—	<i>Б) Британскія колоніи</i>	427	4.868	1.193	501	—
Чили	0,2	19	—	23	1,6	Канады	427	4.868	1.193	501	—

Страны.	Г о в я д н и н а.						Б а р а н и н а.						С в и н и н а.								
	Свежая.			Консервированная.			Свежая.			Консервированная.			Свежая.			Консервированная.					
	1912	1913	1914	1912	1913	1914	1912	1913	1914	1912	1913	1914	1912	1913	1914	1912	1913	1914			
Общий привозъ.	24.818	28.529	27.416	Т	С	Д	Ч	Ъ	2.489	16.120	190	969	1532	2.669	Въ томъ числѣ изъ:						
А) Иностранное государство.	21.204	23.576	21.186	168	154	83	1.197	1.044	1.687	5.823	4.638	4.638	126	30	653	1.024	2.668				
Россія	—	—	—	0,0	—	—	0,8	0,3	—	—	—	—	—	—	0,7	0,2	—				
Австрия	20.445	22.233	18.578	0,0	3,1	—	502	521	508	4.927	3.187	3.553	68	50	—	—	—				
Бельгія	—	—	—	0,0	0,0	—	15	29	—	—	—	—	—	—	0,0	—	—				
Германиа	0,1	0,0	—	0,0	0,1	—	3,1	0,0	—	—	—	—	—	—	0,0	—	—				
Голландія	7,0	5,8	9,3	0,0	0,0	—	0,7	—	—	—	—	—	—	—	0,0	—	—				
Дания	31	0,9	3,1	—	—	—	0,4	0,3	—	—	—	—	—	—	—	—	—				
Норвегія	0,0	—	—	—	—	—	0,9	0,5	—	—	—	—	—	—	—	—	—				
Соединен. Штатовъ	65	4,6	27,8	1,3	144	90	64	603	603	—	—	—	—	—	—	—	—				
Уругвай	—	—	—	—	—	—	591	422	394	157	519	176	31	3,2	26	37	16				
Франція	0,1	0,0	—	0,3	0,0	—	14	21	—	9	0,2	0,4	—	—	—	—	—				
Б) Британское владѣніе.	3.614	4.953	6.290	0,6	4,0	0,2	617	964	862	2.744	11.985	11.482	258	179	160	16	8	1,5			
Австралія	2.755	4.176	4.308	—	—	—	598	929	797	3.031	5.164	4.111	185	136	127	18	1,0	—			
Канада	86	21	—	0,4	4,0	0,2	6	6	6	—	—	—	—	—	—	—	—	—			
Новая Зеландія	811	755	1.479	0,0	0,0	—	17	23	31	6.713	6.201	7.369	37	25	25	1,3	0,4	1,5			
С т р а н ы .	В С Е Г О .																				
	С в и н и н а.						С в и н н о е м л о .						О с о б о н е п о м е н о в а н н о е м л о .								
	С о л о н а я .			К о п ч е н а я и л и с о л о н а я .			С в и н н ы е о г о р о к а .			С в ѣ ж е е л и о с о б е н н о е .			К о н с е р в и р о в а н н о е .			С в ѣ ж е е л и о с о б е н н о е .			К о н с е р в и р о в а н н о е .		
	1912	1913	1914	1912	1913	1914	1912	1913	1914	1912	1913	1914	1912	1913	1914	1912	1913	1914			
661	746	809	809	746	809	Т	С	Д	Ч	Ъ	2.650	2.601	2.854	2.579	2.357	406	480	64.880	71.653	60.987	
669	740	803	14.365	15.059	15.804	14.287	14.735	2.651	2.371	2.418	2.623	2.506	2.623	2.623	2.623	396	370	48.975	51.022	50.987	
1,5	1,9	—	519	656	448	—	—	1,4	0,5	—	1,2	11	—	—	—	5,5	4,9	540	675	444	
—	—	—	0,0	0,0	—	—	—	—	—	—	1.390	977	924	28	22	27.542	30.048	28.501	24.561	23.501	
—	—	—	0,6	0,0	—	—	—	0,7	0,0	—	—	—	—	—	—	2,6	2,5	1,8	42	84	
—	—	—	5,1	2,6	—	—	—	0,0	0,1	—	—	—	—	—	—	—	—	—	—	99	
4,3	7	—	31	576	791	—	—	3,0	0,0	—	—	—	—	—	—	—	—	—	—	84	
0,0	0,0	1,3	21	576	791	—	—	0,7	0,0	—	—	—	—	—	—	—	—	—	—	99	
513	681	657	7.188	7.238	8.417	—	—	3,2	4,0	6,2	585	648	650	14	12	1.911	3.066	3.066	4.663	4.663	
0,2	0,1	—	0,0	—	—	—	—	3,2	4,0	6,2	243	279	391	4	0,6	—	—	—	—	—	
135	130	115	5.285	5.589	4.721	—	—	2,542	2.327	2.408	294	280	304	226	226	8.798	8.890	8.781	8.781	8.781	
—	—	—	0,3	0,8	—	—	—	—	—	—	—	—	—	—	—	—	—	—	—	—	
0,4	0,6	0,2	1.227	772	1.069	—	—	233	272	281	278	419	67	84	96	16.005	16.612	20.568	20.568	20.568	
2,0	6,2	—	—	—	—	—	—	233	272	281	278	419	67	84	96	16.005	16.612	20.568	20.568	20.568	
—	—	—	95	19	—	—	—	0,6	—	—	148	189	208	42	78	6.905	10.689	10.259	10.259	10.259	
2,0	6,2	—	1.201	754	1.060	—	—	225	279	153	188	208	42	78	6.905	10.689	10.259	10.259	10.259	10.259	
—	—	—	0,0	—	—	—	—	—	—	—	49	56	106	12	12	7.166	7.703	7.703	7.703	7.703	

Въ томъ числѣ изъ:

А) Иностранное государство.

Б) Британское владѣніе.

Страны.	1910	1911	1912	1913	1914	Страны.	1910	1911	1912	1913	1914
	Масло (въ тыс. пуд.).						Маргаринъ (въ тыс. пуд.).				
Общій привозъ . . .	13.410	13.336	12.417	12.831	12.350	Общій привозъ . . .	3.475	2.926	4.191	4.706	4.740
Въ томъ числѣ изъ:						Въ томъ числѣ изъ:					
А) Иностранныхъ государствъ . . .	10.158	9.508	9.628	10.202	9.870	А) Иностранныхъ государствъ . . .	3.474	2.926	4.191	4.706	4.740
Россия	1.810	1.979	2.119	2.328	1.910	Бельгiя	3,6	5,8	2,3	0,2	1,8
Аргентины	205	74	208	228	174	Голландiя	3.317	2.778	4.075	4.597	4.659
Бельгiя	0,0	0,2	0,3	1,4	—	Норвегiя	17	22	26	22	16
Германиа	11	9	7	1,2	0,9	С.-Ам. Соед. Штатовъ	34	31	22	23	19
Голландiя	481	326	352	474	570	Францiя	99	90	61	59	40
Даниа	5.851	5.292	5.016	5.292	5.422	Б) Британскихъ колонiй	1	—	—	0,1	0,3
Исландiя и Гренландiя	10	11	12	12	1,6	Канады	1	—	—	0,1	0,3
Норвегiя	68	93	95	62	78						
С.-Ам. Соед. Штатовъ	2	71	8	0,5	25	Сгущенное молоко.					
Францiя	1.119	580	765	771	849	(въ тыс. пуд.).					
Швецiя	1.078	1.116	1.039	1.029	837						
Б) Британскихъ колонiй	3.262	3.828	2.789	2.629	2.480	Общій привозъ	3.131	3.581	3.788	3.881	3.798
Австралиа	2.070	2.778	1.702	1.843	1.858	Въ томъ числѣ изъ:					
Канады	52	192	0,1	2,5	9	А) Иностранныхъ государствъ	3.131	3.581	3.788	3.880,4	3.797,5
Новой Зеландiя	1.125	855	2,8	780	1.110	Австро-Венгрия	5	3,4	3,3	3,3	2,4
Остъ-Индiя	5	3	1.082	2,7	2,5	Бельгiя	37	49	2,6	1,5	8,5
						Германиа	25	21	19	19	14
Сыръ (въ тыс. пуд.).						Голландiя	1.795	2.111	2.156	2.297	2.768
Общій привозъ	7.617	7.279	7.158	7.121	7.545	Италиа	56	33	—	28	39
Въ томъ числѣ изъ:						Норвегiя	278	269	285	177	188
А) Иностранныхъ государствъ	1.215	1.442	1.274	1.389	1.568	С.-Ам. Соед. Штатовъ	0,0	15	80	0,2	2,1
Россия	0,1	0,2	1,4	5,6	—	Францiя	47	21	13	37	23
Бельгiя	2,8	1,9	1,4	5,6	0,8	Швецiя	883	942	1.133	1.150	988
Даниа	3,5	1,4	0,5	0,2	—	Б) Британскихъ колонiй	0,0	0,6	3,0	0,6	0,3
Германиа	0,0	1,3	1,8	2	—	Австралиа	—	0,1	1,3	0,0	0,1
Голландiя	719	645	880	905	1.082	Остъ-Индiя	—	—	0,0	0,6	—
Италиа	264	233	282	316	304						
Норвегiя	1,1	0,8	0,7	0,5	—						
С.-Ам. Соед. Штатовъ	118	465	66	68	96						
Турциа	0,5	0,2	0,2	—	—						
Францiя	65	56	50	47	37						
Швецiя	34	34	37	40	25						
Б) Британскихъ колонiй	6.402	5.837	5.884	5.732	5.977						
Австралиа	12	40	4	25	56						
Канады	4.982	4.568	4.193	4.011	3.621						
Новой Зеландiя	1.407	1.233	1.686	1.695	2.300						

Страны.	1910	1911	1912	1913	1914
	Я и ц а (въ тыс. штукъ).				
Общій привозъ	2.201.296	2.286.947	2.290.206	2.589.594	2.148.577
Въ томъ числѣ изъ:					
А) Иностраннаго государства	2.204.068	2.284.137	2.289.494	2.589.069	2.104.999
Россія	1.106.110	1.205.027	1.161.252	1.374.998	824.499
Австро-Венгрія	164.415	122.707	119.759	106.038	109.401
Бельгія	10.249	5.807	3.974	8.743	5.579
Германія	60.877	69.805	62.961	61.649	43.707
Голландія	71.139	72.884	96.147	117.282	143.074
Данія	437.656	479.168	434.858	511.798	517.908
Египта	69.987	82.480	127.287	181.585	134.620
Испанія	2.550	2.777	3.796	1.474	2.292
Италія	89.621	92.583	115.001	101.495	104.903
Марокко	88.786	25.795	34.036	13.722	5.260
Португалія	1.182	1.503	1.522	667	1.942
Франція	22	1.085	9.999	27.143	15.184
С.-Ам. Соед. Штатовъ	—	1.222	72	704	39.187
Турція	2.005	1.861	292	302	2.104
Франція	108.912	78.224	80.368	84.274	75.929
Швеція	37.240	41.315	36.662	46.194	44.027
Б) Британскія колоніи	228	3.210	772	626	44.278
Въ томъ числѣ изъ:					
Канады	228	1.765	—	234	43.841
Ш е р е т ь (въ тыс. пудовъ).					
Общій привозъ	22.251	22.157	22.551	22.337	20.080
Въ томъ числѣ изъ:					
А) Иностраннаго государства	3.760	3.888	4.489	4.564	3.356
Россія	105	79	268	197	109
Аргентинны	697	1.879	1.558	1.536	1.285
Бельгія	131	88	121	86	77
Германія	95	66	106	131	65
Голландія	23	9	11	10	8
Данія	16	10	7	6	7
Египта	102	92	88	114	117
Испанія	6	8	3	8	3
Италія	15	26	45	34	10
Китая	67	88	51	64	86
Марокко	23	11	7	8	9
Персія	12	12	11	52	29
Перу	234	222	180	297	80
Португалія	75	41	52	39	47
С.-Ам. Соед. Штатовъ	103	49	19	72	132
Турція	268	331	215	261	116
Уругвая	97	156	266	268	48
Франція	764	624	818	678	528
Чили	700	578	551	682	504
Б) Британскія колоніи	18.490	18.269	18.022	17.773	16.726
Австралія	8.712	8.975	7.896	7.343	6.699
Канады	28	7	15	23	1,5
Кайской Земли	2.207	2.004	2.313	2.570	2.292
Нагала	682	817	1.027	1.119	1.114
Новой Зеландіи	5.254	4.832	5.103	5.019	5.169
Фалькландскихъ острв	134	71	126	177	125
Остъ-Индіи	1.477	1.568	1.534	1.522	1.316
Изъ общаго привоза перестраховано	2.285	2.426	2.361	2.498	2.274
Чистый ввозъ	12.966	13.722	13.090	13.839	11.806

3. Бельгия.

А. Общій вывозъ.

Наименованіе товаровъ.	1909		1910		1911		1912		1913	
	Тыс. пудовъ.	Тыс. рублей.	Тыс. пудовъ.	Тыс. рублей.	Тыс. пудовъ.	Тыс. рублей.	Тыс. пудовъ.	Тыс. рублей.	Тыс. пудовъ.	Тыс. рублей.
Пшеница	87.927	58.625	88.047	47.440	87.755	46.267	27.542	85.105	21.585	26.588
Рожь	775	795	1.827	1.198	1.405	1.471	1.765	1.995	1.044	1.065
Ячмень	3.008	3.234	2.858	2.772	4.705	5.144	6.296	7.464	3.478	3.861
Овесъ	86	42	34	36	50	58	41	53	64	76
Кукуруза	10.653	10.807	11.140	9.921	13.204	18.058	15.734	16.527	8.706	8.969
Пшеничная мука	3.169	5.450	3.998	6.225	4.072	6.252	3.972	6.368	3.201	5.427
Бобовые	1.665	2.541	1.739	2.705	3.652	6.613	4.373	7.924	2.066	3.755
Отруби	2.432	2.241	2.307	1.984	2.090	2.054	2.620	2.418	1.346	1.154
Кормовые продукты	6.636	3.098	8.518	3.191	8.053	3.555	7.961	4.198	5.951	3.177
Картофель	5.207	2.460	8.179	4.200	12.544	7.574	15.718	7.907	15.065	5.895
Жмыхи	4.237	5.468	4.620	5.960	4.826	6.818	4.860	5.892	3.468	4.261
Овощи сушеные, консервы и пр.	1.087	2.915	1.738	1.586	1.256	4.139	1.736	4.850	1.385	3.587
Фрукты всякіе	2.579	7.455	1.795	3.158	2.347	4.221	2.908	4.224	2.637	4.221
Сахаръ (рафинадъ)	8.963	16.459	5.001	12.292	5.762	14.588	6.656	15.674	5.513	12.973
Льняное (сымя)	10.699	19.732	8.507	20.010	9.850	23.848	9.118	20.275	9.278	16.377
Льнъ	3.668	36.047	3.698	45.426	3.818	41.089	4.328	52.641	4.498	44.104
Кополля	461	3.113	584	3.812	596	4.390	716	5.290	684	5.089
Хлопокъ	—	—	—	—	3.377	28.758	3.202	29.505	3.943	38.269
Рогатый скотъ (штукъ)	413	22	409	30	221	20	104	30	299	86
Лошадь и жеребята (штукъ)	23.354	12.890	34.576	15.993	30.687	14.904	29.667	11.187	31.951	15.664
Жиры животныхъ	2.651	15.984	2.652	15.734	2.930	17.789	2.672	12.602	2.896	13.056
Кожы	3.015	34.261	3.101	34.290	3.452	39.228	3.482	44.900	3.229	46.811
Шерсть	1.126	33.883	6.686	137.590	6.513	130.080	6.831	148.500	6.042	141.461
Масло свѣжее и солёное	111	2.007	97	1.809	98	1.899	78	1.445	59	1.144
Яйца (тыс. штукъ)	126.568	4.015	140.724	3.958	149.114	5.044	140.388	4.868	134.548	4.718
Землеудобрительные туки	46.681	13.700	52.965	15.334	53.763	15.446	60.825	17.099	61.351	16.706

Б. Общій привозъ.

Пшеница	117.742	166.479	124.979	155.840	139.564	167.345	118.247	150.714	115.689	142.479
Рожь	3.893	3.480	7.791	7.041	10.489	10.984	8.188	9.249	9.981	10.076
Ячмень	4.943	5.769	6.323	6.525	6.574	7.450	8.472	10.798	8.968	11.011
Овесъ	21.588	23.210	21.610	20.978	25.881	28.297	29.017	24.400	23.044	25.620
Кукуруза	34.230	33.143	38.812	34.568	38.647	38.042	49.642	52.143	38.507	37.805
Гречиха	401	476	482	531	505	570	478	560	459	543
Рисъ	2.886	7.029	5.776	8.253	5.802	8.899	6.988	11.942	5.177	8.889
Бобовые	3.709	5.661	4.659	7.245	7.453	18.496	7.711	13.973	5.341	9.756
Пшеничная мука	126	217	159	254	237	395	113	181	195	308
Солодъ	761	1.272	971	1.289	917	1.391	695	1.204	691	1.281
Отруби	4.126	3.802	3.983	3.425	4.397	4.821	3.404	3.137	4.467	3.828
Кормовые продукты	11.316	5.233	9.724	3.645	11.924	4.313	11.932	4.657	11.706	5.188
Картофель	6.068	2.867	6.724	3.453	10.552	6.371	6.194	2.798	7.778	3.944
Жмыхи	14.794	19.099	15.294	19.728	14.668	20.719	14.796	19.994	16.712	18.802
Овощи свѣж., консервы и пр.	5.623	8.269	1.779	2.147	2.077	3.198	1.916	2.668	1.995	2.644
Фрукты (всякіе)	2.331	7.026	3.052	7.350	3.985	9.108	3.486	7.909	3.659	7.963
Хмель	183	2.562	155	3.184	244	6.186	182	4.152	193	4.232
Табакъ	587	5.912	562	6.417	553	6.396	695	7.253	598	5.757
Хлопокъ	4.085	35.125	3.840	36.561	7.711	63.945	8.625	79.473	8.569	83.168
Сымя льняное	16.257	29.982	12.203	28.701	13.881	35.405	13.616	30.277	15.818	27.985
Льнъ	10.664	31.231	10.077	39.480	10.329	36.433	12.483	40.845	11.993	35.694
Кополля	1.151	5.391	1.110	3.261	1.253	6.102	1.342	6.682	1.584	7.531
Лошадь и жеребята (штукъ)	44.084	6.128	51.956	8.585	53.433	8.997	53.809	9.450	54.224	10.071
Крупный рогатый скотъ (шт.)	71.556	9.574	63.418	9.119	51.269	7.545	66.384	13.849	61.808	10.112
Мелкій " " " "	168.445	2.380	157.990	2.294	172.272	2.657	175.802	3.120	150.618	2.817
Масло всякое	587	4.186	746	9.293	968	10.573	922	10.347	805	8.468
Кожы	4.552	51.729	4.724	52.236	5.164	58.679	5.154	67.432	5.457	79.112
Шерсть	8.638	67.043	9.847	157.260	9.416	143.444	9.575	160.736	9.118	164.763
Жиры животныхъ	2.528	15.953	2.917	17.955	4.024	24.916	3.233	11.818	3.367	12.289
Масло свѣжее и солёное	325	6.382	346	6.440	420	8.562	422	8.867	402	7.442
Сыръ	845	7.445	872	7.862	821	7.610	868	7.907	993	9.742
Яйца (тыс. штукъ)	199.716	5.409	221.613	6.233	270.088	7.898	244.769	7.272	212.673	6.367
Землеудобрительные туки	9.826	2.862	8.611	2.987	11.450	3.287	11.271	2.897	10.585	2.786

Бельгия.

В. Привозъ по странамъ (въ тыс. пудовъ).

Страны.	1909	1910	1911	1912	1913	Страны.	1909	1910	1911	1912	1913
	Пшеница.						Овесъ.				
Общій привозъ . . .	117.742	124.979	136.564	118.247	115.689	Общій привозъ . . .	4.943	6.323	6.574	8.472	8.468
Въ томъ числѣ изъ:						Въ томъ числѣ изъ:					
Россіи	19.810	23.471	15.106	8.648	23.652	Россіи	3.079	5.073	4.827	2.930	1.981
Австрали	6.937	11.090	5.424	3.632	3.668	Аргентины	821	158	421	650	634
Аргентины	36.910	22.408	23.182	24.739	20.488	Германин	308	586	329	1.666	3.448
Болгаріи	2.890	2.758	5.647	5.177	2.360	Голландіи	160	222	253	307	524
Великобританіи	493	257	—	459	166	Румыніи	320	82	600	242	58
Германин	2.571	1.551	1.511	989	2.257	С.-Ам. Соед. Штат..	—	—	—	2.194	1.505
Голландіи	2.247	4.882	2.480	4.079	6.208	Франціи	52	—	—	—	21
Канады	3.276	2.589	4.283	5.382	4.111	К у к у р у з а .					
Остѣ-Индіи	7.189	2.897	10.891	11.593	7.311	Общій привозъ	34.230	38.812	38.467	49.642	38.807
Румыніи	15.098	39.693	41.847	34.288	24.526	Въ томъ числѣ изъ:					
С.-Ам. Соед. Штат..	18.282	11.314	17.280	23.027	32.570	Россіи	2.137	1.839	6.612	3.021	1.355
Турціи	—	709	500	207	109	Аргентины	14.571	19.836	5.021	20.933	25.518
Уругвай	1.077	—	453	262	367	Болгаріи	1.144	223	—	4.569	431
Франціи	248	—	1.671	177	53	Голландіи	1.988	1.169	851	2.606	1.409
Р о ж ь .						Остѣ-Индіи	—	80	—	894	—
Общій привозъ	2.393	7.791	10.488	8.183	9.881	Румыніи	9.100	10.887	16.516	13.086	5.550
Въ томъ числѣ изъ:						С.-Ам. Соед. Штат..	2.247	2.082	3.825	2.018	2.988
Россіи	588	789	1.497	564	943	Турціи	—	383	91	405	35
Болгаріи	96	86	945	521	66	Уругвай	287	—	—	—	307
Германин	1.569	3.417	3.359	3.820	5.577	Франціи	213	255	13	64	582
Голландіи	297	540	907	1.393	1.375	Пшеничная мука.					
Румыніи	391	2.394	2.952	1.116	755	Общій привозъ	126	159	257	113	195
С.-Ам. Соед. Штат..	86	—	—	—	423	Въ томъ числѣ изъ:					
Турціи	—	100	102	160	—	Австро-Венгріи	12	13	11	—	—
Франціи	101	—	—	—	32	Германин	6	3	0,7	1,2	1,3
Я ч м е н ь .						Голландіи	15	15	17	12	7
Общій привозъ	21.538	21.610	25.881	29.017	23.044	С.-Ам. Соед. Штат..	27	30	42	36	57
Въ томъ числѣ изъ:						Франціи	65	94	172	50	118
Россіи	7.706	6.390	4.220	3.164	4.759	Я й ц а					
Австро-Венгріи	99	107	—	—	41	(тыс. штукъ).					
Аргентины	603	222	222	1.138	250	Общій привозъ	199.716	221.613	270.083	244.769	212.678
Болгаріи	1.027	331	2.184	745	—	Въ томъ числѣ изъ:					
Великобританіи	—	—	141	—	—	Россіи	80.835	91.452	121.290	102.345	85.017
Германин	152	149	142	733	224	Австро-Венгріи	6.473	6.475	4.821	6.716	5.461
Голландіи	2.165	2.427	2.330	2.495	3.549	Болгаріи	24.971	28.457	40.003	23.759	13.820
Румыніи	5.770	7.596	10.645	8.251	8.455	Голландіи	27.715	39.434	39.133	37.165	36.362
С.-Ам. Соед. Штат..	617	140	563	636	1.020	Германин	8.543	7.255	4.821	15.413	17.268
Турціи	772	2.220	2.445	1.862	1.099	Италіи	37.885	44.535	47.799	51.237	47.102
Франціи	1.304	778	515	588	137	Франціи	5.859	1.407	1.291	926	751
Остѣ-Индіи Брит.	—	—	—	8.132	2.371						

4. Болгарія.

А. Общій вывозъ.

Наименованіе товаровъ.	1908		1909		1910		1911		1912	
	Тыс. пудовъ.	Тыс. рублей.	Тыс. пудовъ.	Тыс. рублей.	Тыс. пудовъ.	Тыс. рублей.	Тыс. пудовъ.	Тыс. рублей.	Тыс. пудовъ.	Тыс. рублей.
Пшеница	12.990	14.657	9.824	12.187	14.435	14.114	18.479	17.865	15.350	16.762
Рожь	2.428	2.288	1.678	1.472	3.395	2.292	4.575	3.433	3.147	2.774
Ячмень	2.200	1.726	1.782	1.390	3.666	2.181	4.601	3.342	1.089	991
Овесь	474	309	883	616	194	110	483	288	153	129
Кукуруза	6.810	5.129	7.749	6.381	7.477	5.059	21.618	14.825	12.322	14.957
Пшеничная мука	1.558	1.997	1.892	2.527	3.155	4.349	4.103	5.119	2.675	3.426
Просо	527	336	54	52	189	122	292	199	—	119
Бобы (фасоль)	1.527	1.552	275	367	1.073	1.689	1.459	2.312	—	614
Отруби	749	324	820	888	1.223	586	2.303	982	—	782
Табакъ листовоі	153	721	120	630	145	785	127	687	—	537
Лошади (штукъ)	4.212	177	3.244	139	6.516	286	3.462	153	—	9
Крупный рогатый скотъ (штукъ)	11.998	426	14.344	470	13.631	509	14.857	604	—	384
Мелкій рогатый скотъ (штукъ)	437.900	1.420	433.883	1.485	396.528	1.338	400.202	1.767	—	713
Свиньи и поросята (штукъ)	22.928	78	21.458	78	15.873	99	28.678	146	—	—
Птица домашняя (штукъ)	492.590	160	586.227	259	774.762	345	743.810	347	—	270
Кожи	72	1.157	84	1.329	88	1.280	87	1.113	—	996
Яйца	494	2.736	551	3.454	609	3.317	895	5.114	—	5.348
Лѣсъ строительный	531	193	641	292	414	229	91	65	—	41

Б. Общій привозъ.

Пшеница	84	83	188	191	59	56	19	20	10	—
Рожь	5,9	5,2	1,6	1,5	6,6	6,0	0,9	1,1	3,1	—
Овесь	72	46	136	96	126	75	20	12	46	—
Ячмень	10	5,2	5,1	6,3	8,2	9,0	8,1	7,9	3,1	—
Кукуруза	164	141	161	119	178	125	47	35	0,8	—
Рисъ	210	398	273	497	282	494	247	461	328	734
Солодъ	42	85	18	41	4,6	11	27	64	—	—
Сахаръ	604	1.241	737	1.594	909	2.199	351	1.994	—	2.249
Лошади (штукъ)	3.662	306	2.453	273	1.876	174	2.169	489	—	941
Крупный рогатый скотъ (штукъ)	685	33	1.158	694	462	36	294	20	—	—
Мелкій рогатый скотъ (штукъ)	1.166	1,9	2.639	5,3	446	3,4	94	0,3	—	—
Свиньи (штукъ)	3.102	87	10.851	153	2.806	108	1.607	85	—	—
Кожи	69	671	110	876	146	1.466	287	2.732	—	1.405
Шерсть	38	364	32	371	50	616	42	450	—	572
Хлопокъ	74	495	75	511	54	473	63	509	—	457
Лѣсъ строительный	3.687	1.520	3.490	1.463	5.136	1.942	5.655	2.577	—	—
Земледѣльч. машины	102	506	127	713	192	989	273	1.440	—	—

Болгария.

В. Вывоз по странамъ (въ тыс. пудовъ).

Страны.	Пшеница.					Пшеничная мука.					Рожь.					Ячмень.					
	1908	1909	1910	1911	1912	1908	1909	1910	1911	1912	1908	1909	1910	1911	1912	1908	1909	1910	1911	1912	
	12990	9824	14435	18479	16350	1558	1892	3155	4103	2675	2428	1678	3395	4575	3147	2200	1782	3686	4601	1089	
Общий вывозъ	10	34	0,0	0,0	21	0,0	0,4	0,0	0,5	11,4	395	263	585	519	698	0,0	412	285	710	17	
Въ томъ числѣ въ:																					
Австро-Венгрію	1578	36	68	89	—	34	—	—	—	—	—	—	—	—	—	—	—	—	—	—	—
Валлію	742	1668	1504	700	34	31	0,7	—	—	11,4	395	263	585	519	698	0,0	412	1764	287	687	
Германию	4722	3717	9869	7328	—	80	0,9	5,7	—	—	698	186	618	1340	946	869	511	352	2173	407	
Грецію	487	204	840	580	415	41	37	1,8	0,5	—	869	643	1369	324	147	147	9	288	158	7	
Италію	2081	810	1500	2783	2308	41	37	218	1007	500	2	25	12	22	—	21	—	24	5,4	—	
Египетъ	19	63	—	—	—	25	—	—	—	—	—	—	—	—	—	—	—	—	—	—	
Испанію	15	—	—	—	—	—	—	—	—	—	—	—	—	—	—	—	—	—	—	—	
Италію	52	131	—	824	2304	—	—	—	—	—	—	—	—	—	—	—	—	—	—	—	
Колоніальныя страны	32	13	46	177	—	—	—	—	—	—	—	—	—	—	—	—	—	—	—	—	
Румынію	6	3,6	9,1	5,6	—	—	0,0	0,0	2,9	—	0,6	0,3	7,8	21	2	2	0,0	1,6	17	—	
Сербію	—	—	—	—	—	—	—	—	—	—	—	—	—	—	—	—	—	—	—	—	
Турцію	3313	2589	3023	1202	402	0,0	—	—	—	—	9	105	83	83	1,1	495	461	912	256	36	
Францію	542	87	1371	1293	677	—	—	2196	2715	2047	1	12	—	65	34	12	74	15	80	—	

Страны.	Овесь.					Куркуруза.					Бобы (фасоль).					Проро.				
	1908	1909	1910	1911	1912	1908	1909	1910	1911	1912	1908	1909	1910	1911	1912	1908	1909	1910	1911	1912
	474	883	194	433	153	6810	7749	7477	21818	12322	1527	275	1073	1459	—	527	54	189	292	—
Общий вывозъ	—	—	—	—	—	—	—	—	—	—	—	—	—	—	—	—	—	—	—	—
Въ томъ числѣ въ:																				
Австро-Венгрію	8	41	15	27	9,7	86	59	84	394	2790	—	—	0,0	21	—	134	20	108	194	—
Валлію	359	562	24	227	7,9	2259	2089	3436	8364	8040	—	—	0,0	8,6	—	9	17	—	51	—
Германию	54	197	9,0	941	126	441	1381	977	6318	4381	622	98	192	854	—	56	9	0,0	21	—
Египетъ	—	—	—	—	—	—	—	—	—	—	223	22	52	99	—	22	—	0,0	3,7	—
Италію	—	—	—	—	—	—	—	—	—	—	2	22	23	12	—	1,0	2,9	—	—	—
Испанію	—	—	—	—	—	—	—	—	—	—	6	6	148	164	—	—	—	—	—	—
Италію	—	—	—	—	—	—	—	—	—	—	6	6	164	164	—	—	—	—	—	—
Грецію	—	—	—	—	—	—	—	—	—	—	56	56	—	—	—	—	—	—	—	—
Италію	—	—	—	—	—	—	—	—	—	—	70	70	—	—	—	—	—	—	—	—
Румынію	—	—	—	—	—	—	—	—	—	—	41	41	—	—	—	—	—	—	—	—
Сербію	—	—	—	—	—	—	—	—	—	—	6,6	6,6	—	—	—	—	—	—	—	—
Турцію	—	—	—	—	—	—	—	—	—	—	32	32	—	—	—	—	—	—	—	—
Францію	—	—	—	—	—	—	—	—	—	—	861	106	418	183	—	1,4	3	13	5,0	—
	—	—	—	—	—	—	—	—	—	—	101	13	158	177	—	4,6	—	20	28	—

Б. Германия.

А. Общий вывоз.

Наименование товаров.	1910		1911		1912		1913		1914 *)	
	Тыс. пудовъ.	Тыс. рублей.	Тыс. пудовъ.	Тыс. рублей.	Тыс. пудовъ.	Тыс. рублей.	Тыс. пудовъ.	Тыс. рублей.	Тыс. пудовъ.	Тыс. рублей.
Пшеница	17.159	24.210	18.908	25.622	19.678	29.309	32.819	40.099	22.220	27.282
Овесъ	26.644	28.199	18.056	19.927	23.870	28.688	40.382	45.110	29.630	30.743
Рожь	50.887	52.198	48.879	50.727	48.617	58.088	56.874	61.540	30.366	33.019
Пшеничная мука	11.614	20.094	9.816	17.139	10.438	18.843	11.877	20.468	4.237	7.560
Ржаная мука	10.150	12.096	9.889	10.754	10.300	13.641	13.725	18.234	5.320	6.546
Картофель	18.629	7.464	17.711	8.225	7.649	8.598	20.252	8.182	20.898	8.867
Хлопокъ	2.885	28.727	2.250	23.025	3.001	24.403	2.928	25.929	2.027	20.388
Солодъ	658	1.429	1.063	2.440	1.180	3.132	1.098	2.972	647	1.531
Овощи	2.247	2.104	1.864	2.477	2.984	2.638	3.013	3.821	1.089	1.638
Хмель	581	10.518	464	14.667	507	15.618	397	10.960	163	6.380
Жмыхи	12.584	12.996	14.017	13.746	16.081	15.769	17.984	17.871	10.468	10.398
Львъ (волокно)	1.806	4.705	1.321	5.532	2.015	9.374	2.196	8.553	1.520	6.737
Ковнола (волокно)	468	2.266	622	3.289	570	3.266	452	2.755	865	1.209
Овцы, козы и ягнята (штук.)	49.988	800	22.660	433	18.172	359	10.747	240	4.680	111
Шерсть, отбросъ шерсти, шерстяные чесчки и искусственная шерсть	2.501	52.194	2.257	65.581	2.818	67.865	2.403	72.282	585	18.477
Молоко всякое и сливки всякия	865	566	539	621	718	810	782	718	360	361
Кожи сырая и всякия	4.282	47.651	3.478	41.442	3.844	46.439	4.088	55.065	2.179	28.284
Удобрение искусственное	39.670	14.392	45.916	18.920	58.588	23.240	82.845	24.895	31.865	18.661
Земледѣльческия машины и орудія ¹⁾	—	—	3.814	19.872	4.627	24.246	4.617	24.851	—	9.986
Лѣсъ необработанный и полуобработ.	18.520	7.100	15.764	6.685	17.727	7.166	20.518	10.468	9.088	4.910
Шпалы	8.886	1.710	3.488	1.703	3.972	1.749	4.715	2.388	3.094	1.566

Б. Общій привозъ.

Пшеница	142.966	172.964	151.788	184.679	140.143	183.277	155.306	193.217	74.698	93.510
Рожь	23.760	18.678	37.461	35.194	19.259	20.828	21.504	19.525	11.720	10.879
Ячмень	172.404	130.979	221.796	213.955	181.138	205.671	188.307	169.384	102.259	93.714
Овесъ	27.920	22.410	38.327	34.558	40.622	42.454	30.805	27.978	11.194	9.966
Кукуруза	34.959	28.810	45.349	40.151	69.885	66.810	56.041	47.189	13.129	16.579
Гречиха	1.354	1.457	1.935	2.050	1.799	1.804	1.647	1.761	711	766
Солодъ	3.818	6.145	2.715	5.769	2.778	6.209	3.284	6.426	1.990	3.846
Пшеничная мука	905	1.801	993	2.126	968	2.116	1.092	2.130	301	871
Ржаная мука	59	83	70	126	65	119	61	107	31	37
Отруби	68.851	53.394	66.664	69.788	97.981	86.487	86.254	80.346	37.883	26.070
Рисъ	18.684	23.627	16.220	24.718	19.453	36.785	19.154	32.761	8.836	14.069
Картофель	18.947	8.982	46.456	26.459	50.161	28.110	23.302	11.515	5.875	2.783
Вобы	3.264	4.595	2.978	5.500	1.934	3.638	2.135	3.988	986	1.789
Горохъ	6.289	8.791	11.079	16.249	22.643	27.908	8.967	10.679	3.110	3.691
Чечевица	3.941	4.564	2.662	6.047	1.952	3.881	1.769	2.969	1.018	1.603
Жмыхи масляныхъ сѣмянъ	43.547	44.459	46.163	48.313	43.448	53.929	50.540	54.392	22.424	24.337
Табакъ листової	3.983	47.068	4.398	63.954	4.845	62.790	4.965	62.167	2.491	33.708
Хмель	195	8.772	169	8.470	326	6.881	158	4.141	46	1.232
Львъ (сѣмя)	19.551	38.998	16.857	43.698	20.186	48.529	34.160	60.048	20.068	36.308
Львъ (волокно)	3.800	18.842	3.399	21.992	4.762	31.717	4.868	27.217	3.692	21.897
Ковнола (волокно)	2.177	10.310	2.774	15.779	2.518	15.000	2.965	16.468	1.686	8.698
Хлопокъ	24.546	217.999	20.805	279.706	30.926	268.443	29.768	281.098	18.079	171.683
Лошади и жеребѣта (штук.)	149.637	50.661	137.072	47.902	126.978	45.044	137.838	51.887	72.480	26.636
Коровы	89.189	11.278	98.144	11.088	85.721	10.945	112.680	14.098	62.460	6.466
Волы	51.439	15.552	28.384	12.859	39.374	12.551	38.145	11.922	18.721	6.337
Живой скотъ (штук.)	10.740	1.969	8.180	1.813	6.897	1.454	12.966	2.707	7.929	1.644
Молоднякъ	76.502	8.685	55.116	6.542	68.388	8.812	88.885	12.019	51.741	7.022
Овцы и козы	15.384	313	2.002	68	6.106	10.787	20.323	728	34.428	7.784
Свиньи	104.049	8.546	102.960	7.145	133.291	10.787	147.208	11.566	28.277	3.060
Домашняя птица { Гуси (штук.)	3.837.708	13.431	7.236.581	12.736	8.606.622	16.468	8.587.208	16.889	667.382	1.310
Куры (тыс. пуд.)	788	7.037	846	6.463	639	7.035	671	7.159	278	3.063
Прочая домашняя птица	160	1.840	155	1.629	134	1.861	184	1.625	45	640
Молоко	—	2.525	2.567	2.927	2.626	2.200	2.001	2.188	997	1.064
Масло	—	42.008	3.429	59.513	8.338	53.489	8.294	54.497	1.452	24.123
Сыръ всякій	1.276	18.344	1.272	14.848	1.308	14.308	1.567	17.613	719	7.394
Сѣмя свѣжее	9.205	82.410	9.590	79.889	10.050	86.421	10.169	87.131	6.764	49.898
Мясо всякое свѣжее	1.543	10.902	1.549	11.099	3.898	29.688	1.324	8.457	769	6.969
Жиръ свиной топленый	3.582	32.170	5.888	40.607	6.474	51.671	6.527	55.054	2.656	28.328
Кожи сырая всякия	11.126	186.994	12.616	157.224	13.251	187.625	17.544	267.888	7.021	107.582
Шерсть, отбросы шерсти, шерстяные чесчки и искусственная шерсть	14.091	224.563	11.976	170.852	18.247	187.590	11.529	190.660	2.800	142.763
Лѣсъ необработанный и полуобработ.	394.243	131.632	351.744	133.098	415.337	146.355	411.018	185.576	135.849	54.153
Рудничныя лѣсъ и шпалы	89.003	4.778	29.623	6.695	28.847	7.244	83.044	9.670	13.065	3.399
Сел.-хоз. машины и орудія ¹⁾	—	—	1.665	9.205	1.620	10.002	2.412	13.843	1.661	9.289

*) Данные за 1914 г. приведены только за первые шесть мѣсяцевъ—январь-июнь.
¹⁾ Плуги, культиваторы, жнел, молотилки, сепараторы и другія с.-х. машины.

Германия.

В. Привозъ по странамъ (въ тыс. пудовъ).

Страны.	1910	1911	1912	1913	1914 I—VI	Страны.	1910	1911	1912	1913	1914 I—VI
	Пшеница.						Овесъ.				
Общій привозъ . . .	142.966	151.788	140.143	155.306	74.692	Общій привозъ . . .	27.920	38.327	40.622	30.805	11.194
Въ томъ числѣ изъ:						Въ томъ числѣ изъ:					
Россия	91.427	68.281	34.066	31.670	25.831	Россия	24.973	31.451	22.990	16.592	4.584
Австрали	7.662	6.821	3.616	5.338	5.443	Румынии	1.188	1.349	2.026	550	1.774
Австро-Венгрии	7.262	—	—	—	8,5	С.-А. Соед. Штатовъ	—	38	4.136	3.855	488
Аргентины	19.819	32.800	38.318	27.248	7.400	К у к у р у з а .					
Болгарии	35	151	658	79	381	Общій привозъ . . .	34.959	45.349	69.685	56.041	18.129
Голландии	867	64	—	—	2	Въ томъ числѣ изъ:					
Остъ-Индии	683	4.085	4.229	3.660	2	Россия	4.923	14.316	14.896	5.557	2.386
Румынии	10.278	13.816	16.597	5.789	2.808	Австро-Венгрии	366	872	227	—	74
Сербии	720	1.185	2.179	403	—	Аргентины	13.402	7.984	30.504	34.282	8.422
С.-А. Соед. Штатовъ	10.285	18.459	27.237	61.348	22.609	Болгарии	12	516	883	177	512
Пшеничная мука.						Румынии	4.203	3.729	11.688	4.148	4.725
Общій привозъ . . .	905	933	968	1.092	501	Сербии	2.727	3.313	798	98	571
Въ томъ числѣ изъ:						С.-А. Соед. Штатовъ	6.806	8.729	7.599	10.468	370
Австро-Венгрии	348	267	358	336	108	К а р т о ф е л ь .					
Бельгии	183	176	184	128	42	Общій привозъ . . .	18.947	48.456	50.161	23.302	5.575
С.-А. Соед. Штатовъ	226	301	187	403	237	Въ томъ числѣ изъ:					
Р о ж ь .						Россия	5.289	13.329	13.487	3.660	778
Общій привозъ . . .	23.760	37.461	19.259	21.504	11.720	Австро-Венгрии	1.018	1.511	1.186	1.342	389
Въ томъ числѣ изъ:						Бельгии	2.196	5.920	7.314	2.867	280
Россия	21.898	34.006	16.401	18.544	9.471	Гибралтара, Маль- ты, Кипра	321	593	557	427	521
Болгарии	—	26	982	—	126	Голландии	7.723	23.637	21.490	11.895	1.598
Голландии	129	64	—	—	68	Италии	2.056	1.769	2.180	2.867	1.962
Румынии	1.367	3.021	1.756	793	946	Б о б ы .					
С.-А. Соед. Штатовъ	—	33	84	1.190	827	Общій привозъ . . .	3.264	2.978	1.934	2.135	985
Я ч м е н ь .						Въ томъ числѣ изъ:					
Общій привозъ . . .	172.404	221.796	181.133	188.307	102.159	Россия	1.104	475	349	378	180
Въ томъ числѣ изъ:						Австро-Венгрии	1.342	1.470	907	938	327
Россия	167.201	205.005	140.314	168.421	85.985	Голландии	146	147	—	—	53
Австро-Венгрии	170	5.084	220	476	3.734	Г о р о х ь .					
Голландии	24	30	—	—	22	Общій привозъ . . .	6.239	11.079	22.643	8.967	3.110
Дании	488	1.878	994	641	921	Въ томъ числѣ изъ:					
Румынии	2.599	8.214	7.160	5.057	8.185	Россия	5.748	9.033	8.406	6.460	2.742
С.-А. Соед. Штатовъ	3	58	587	11.468	824	Голландии	79	176	—	—	63
Турции	8	—	—	—	6						
Франции	—	—	—	—	—						

Б. Голландія.

А. Общій вывозъ.

Наименованіе товаровъ.	1910		1911		1912		1913		1914	
	Тыс. пудовъ.	Тыс. рублей.	Тыс. пудовъ.	Тыс. рублей.	Тыс. пудовъ.	Тыс. рублей.	Тыс. пудовъ.	Тыс. рублей.	Тыс. пудовъ.	Тыс. рублей.
Пшеница	96.867	160.890	76.651	127.425	85.475	142.151	105.060	175.736	61.581	102.415
Рожь	20.244	23.278	23.851	27.448	16.950	19.516	22.198	25.557	11.859	18.072
Ячмень	34.782	35.499	41.219	42.165	31.843	32.589	42.526	48.522	17.791	18.208
Овесь	23.925	24.455	25.678	26.262	36.612	37.470	27.567	28.225	12.797	13.097
Кукуруза	7.910	6.569	9.208	7.647	21.024	17.482	18.370	13.276	6.789	5.603
Гречиха	379	532	438	616	338	476	885	543	198	272
Рисъ	12.477	47.824	11.852	45.460	12.257	47.089	13.148	52.804	18.898	53.819
Мука пшеничная	1.452	5.565	1.034	3.965	857	3.280	1.089	4.179	625	2.408
» ржаная	3.245	12.445	4.071	15.616	4.969	19.070	5.407	20.752	2.902	10.763
» рисовая	1.233	4.625	1.341	5.146	1.044	4.007	1.315	5.045	879	3.872
Солодъ	1.271	1.168	781	801	711	727	428	483	413	428
Отруби	3.602	13.809	3.434	13.175	4.969	19.070	7.005	17.763	4.077	9.449
Картофель	12.516	1.599	27.914	3.569	28.678	3.669	28.586	8.247	25.311	8.238
Сѣмена маслячныя	8.461	15.873	7.679	13.381	8.610	14.697	8.976	14.942	7.238	12.070
Жмыхи льняные	3.436	4.830	5.387	7.397	2.708	3.811	2.684	3.776	1.142	1.607
Ленъ (волокно)	1.966	18.275	2.449	21.925	2.344	21.572	1.962	18.888	1.885	17.184
Пенька	1.024	5.845	1.397	7.147	1.510	7.726	1.197	6.128	692	8.543
Овощи свѣжые и сухіе	10.397	4.206	13.205	5.690	12.827	5.401	13.513	5.987	15.350	7.987
» прочіе (соленые, консерв. и другіе)	494	3.767	602	4.398	623	4.534	744	5.527	858	6.415
Хмель	32	911	82	204	15	94	75	479	86	230
Сахаръ	8.975	43.581	11.869	58.081	13.129	47.782	12.198	60.968	9.288	46.534
Свиныи (штукъ)	11.532	270	213.974	5.007	348.267	8.043	36.899	853	105.117	2.463
Мясо свѣжее	2.954	17.950	3.123	24.186	3.297	19.717	3.726	22.490	4.505	26.870
Волосъ животныхъ	16	1.167	71	6.827	104	3.892	171	8.811	57	5.098
Шерсть	753	10.941	823	12.983	676	11.553	871	14.347	415	5.957
Сало свиное	1.195	6.316	1.571	6.230	2.622	10.400	2.908	11.518	2.380	9.487
Жиры животныхъ	952	4.863	1.471	7.522	1.699	8.694	1.721	8.811	1.208	6.182
Кожи	1.829	13.633	1.909	13.667	1.900	20.609	1.843	19.074	1.325	14.317
Сыръ	3.400	15.203	3.144	14.068	3.631	16.256	4.025	18.021	4.142	18.546
Масло	2.006	25.635	1.840	23.582	2.890	30.575	2.263	28.044	2.388	29.902
Маргаринъ	4.616	41.974	4.377	33.321	5.236	46.770	5.794	52.091	5.988	56.036
Яйца	1.227	7.056	1.247	7.175	1.296	7.461	1.410	8.120	1.355	7.794
Хлопокъ	1.865	14.295	1.812	13.899	2.156	16.553	1.988	16.256	1.470	11.285
Льняные матеріалы	76.995	41.020	81.480	43.973	72.960	40.922	65.327	86.724	—	—
Удобреніе	30.602	23.795	31.987	20.498	43.688	30.494	44.371	24.624	43.474	28.237
Сел.-хов. машины	1.346	11.866	1.595	16.122	2.279	20.122	—	—	1.600	14.642

Б. Общій привозъ.

Пшеница	118.013	196.012	97.235	161.635	109.309	181.788	131.878	219.313	64.359	140.249
Рожь	35.353	40.652	41.960	48.296	32.678	37.623	38.544	44.377	21.606	24.375
Ячмень	49.859	50.961	54.981	56.256	40.869	41.326	54.209	55.478	27.979	28.631
Овесь	29.608	30.262	31.599	32.325	45.219	46.528	54.308	35.107	17.729	18.143
Кукуруза	33.359	27.703	39.884	33.153	59.335	49.339	61.208	50.892	39.317	33.107
Гречиха	1.164	1.686	1.276	1.794	1.475	2.076	1.150	1.617	549	772
Рисъ	21.449	82.214	20.385	78.009	20.263	77.769	24.321	95.643	21.441	82.287
Мука пшеничная	11.963	45.353	12.157	20.860	11.182	42.722	12.261	47.056	8.663	33.239
» ржаная	4.454	17.072	5.431	20.833	3.054	23.234	6.710	25.758	3.200	12.522
Солодъ	3.691	3.772	3.653	3.736	3.400	3.480	3.398	4.030	3.053	3.124

Наименование товаровъ.	1910		1911		1912		1913		1914	
	Тыс. пудовъ.	Тыс. рублей.	Тыс. пудовъ.	Тыс. рублей.	Тыс. пудовъ.	Тыс. рублей.	Тыс. пудовъ.	Тыс. рублей.	Тыс. пудовъ.	Тыс. рублей.
Отруби	2.105	8.070	5.529	21.211	2.481	9.528	2.676	10.269	3.694	7.189
Картофель	2.824	298	4.279	450	2.086	261	3.891	433	2.179	279
Сѣмена масличныя	21.969	36.965	17.790	29.573	20.991	33.974	26.061	42.668	19.668	33.564
Жмыхи льняные	14.730	20.702	12.099	17.017	15.940	22.431	16.796	23.635	13.480	18.973
Горохъ и чечевица	8.370	10.185	7.446	9.521	8.646	11.061	7.858	9.407	3.225	4.125
Фрукты	2.255	3.198	2.252	4.016	2.494	4.502	2.391	4.157	3.068	4.681
Хмель	73	470	81	515	58	370	113	723	91	583
Сахаръ	4.699	19.249	4.676	23.428	6.355	25.744	4.972	20.606	5.990	23.361
Табакъ	1.505	9.637	1.573	10.056	912	9.739	1.768	11.328	1.639	10.486
Кополья (пенька)	2.113	10.865	2.630	13.452	3.034	15.534	2.527	12.929	1.745	8.930
Кожы	1.825	19.551	1.919	20.920	2.120	22.693	2.093	23.139	1.557	17.472
Шерсть	1.168	13.465	1.246	15.532	1.122	18.537	1.329	18.628	634	8.475
Жиры животныхъ	880	4.498	2.188	11.189	2.568	13.143	2.044	10.461	1.119	5.727
Сало	4.401	17.434	3.175	12.508	4.062	16.110	4.697	20.194	3.274	12.985
Сирь	17	76	17	75	17	74	17	77	15	66
Масло	124	1.589	166	2.136	128	1.924	158	1.959	107	1.375
Маргаринъ	1.445	8.306	3.049	17.546	2.561	14.744	2.622	15.098	3.246	12.507
Яйца	766	4.001	886	5.101	839	4.838	998	5.744	563	3.241
Хлопокъ	3.095	23.727	3.576	27.435	4.292	32.942	4.196	32.208	3.248	24.927
Удобреніе	53.606	37.408	64.873	43.201	76.271	50.797	85.006	52.789	70.480	47.208
Сельско-хозяйств. машины	1.641	20.977	—	25.060	2.452	31.370	3.028	38.722	2.210	23.307

В. Вывозъ и привозъ по странамъ (въ тыс. пудовъ).

Страны.	1910	1911	1912	1913	1914	Страны.	1910	1911	1912	1913	1914
	М а с л о .						М а р г а р и н ъ .				
Общій вывозъ	2.006	1.840	2.390	2.263	2.338	Общій вывозъ	4.616	4.377	5.286	5.794	5.983
Въ томъ числѣ въ:						Въ томъ числѣ въ:					
Бельгію	388	568	815	514	448	Бельгію	108	20	211	162	178
Великобританію	506	323	370	485	582	Великобританію	3.269	2.616	3.410	3.979	4.894
Гамбургъ	0,3	0,6	1,2	0,9	0,1	Гамбургъ	51	43	41	50	28
Гвіану (Голланд.)	15	14	13	15	12	Гвіану (Голланд.)	0,7	2,3	0,9	1,5	1,2
Германію (Пруссію)	1.029	822	1.105	1.161	1.200	Германію (Пруссію)	846	80	1.196	1.126	1.055
Данію	0,1	0,4	0,3	0,9	1,1	Данію	121	65	153	164	184
Яву	68	62	79	73	79	Турцію	11,6	3,9	30	40	9
						Яву	4,6	8,2	11	22	21
	С ы р ъ .						Я й ц а .				
Общій вывозъ	3.400	3.144	3.631	4.025	4.142	Общій вывозъ	1.227	1.247	1.296	1.410	1.355
Въ томъ числѣ въ:						Въ томъ числѣ въ:					
Бельгію	1.057	1.011	1.148	1.021	701	Бельгію	186	152	126	121	92
Великобританію	892	705	984	1.167	1.351	Великобританію	238	274	327	353	517
Гамбургъ	149	124	125	140	77	Гамбургъ	—	0,3	0,5	3,4	0,7
Гвіану (Голланд.)	9	14	13	14	12	Германію (Пруссію)	753	820	3	932	743
Германію (Пруссію)	642	624	678	810	1.211	Яву	—	—	—	—	—
Данію	4,2	3,4	3,9	4,6	4,3						
С.-Ам. Соед. Штат.	—	—	202	208	174						
Турцію	3,4	3,7	4,3	15	2,4						
Яву	32	26	31	38	45						

7. Д а н и я .

А. Общий вывозъ.

Наименованіе товаровъ.	1910		1911		1912		1913		1914	
	Тыс. пудовъ.	Тыс. рублей.	Тыс. пудовъ.	Тыс. рублей.	Тыс. пудовъ.	Тыс. рублей.	Тыс. пудовъ.	Тыс. рублей.	Тыс. пудовъ.	Тыс. рублей.
Пшеница и пшеничная мука	1.408	1.675	872	1.075	888	1.191	612	786	1.009	1.172
Рожь и ржаная мука . . .	288	284	267	341	261	331	290	314	319	429
Овесъ и овсяная мука . .	92	86	70	68	158	172	1) 172	165	1) 148	139
Ячмень и ячменная мука .	3.111	3.243	4.387	5.353	4.722	6.004	1) 4.740	5.256	1) 4.498	5.873
Лошадь и жеребятъ (штукъ).	28.106	9.207	28.494	10.689	24.890	9.455	27.913	10.771	95.710	53.885
Крупный рогатый скотъ (штукъ)	140.825	19.089	153.512	21.556	124.690	18.769	152.969	25.000	188.858	30.188
Мясо всякое и мясные продукты	6.924	67.331	8.966	67.706	10.609	91.846	9.963	96.088	11.482	106.990
Кожи сырыя	877	6.211	660	6.387	563	6.937	658	7.501	636	8.761
Шерсть	46	883	43	712	44	791	37	617	27	436
Молоко и сливки	1.446	6.238	1.859	8.199	2.253	11.451	1.857	11.781	1.000	6.308
Яйца (тыс. штукъ)	203.634	13.883	430.264	15.296	384.510	14.172	454.874	17.166	457.266	18.873
Масло сладкое, соленое и топленое	5.399	95.095	5.464	100.408	5.199	99.557	5.557	104.327	5.817	110.940

Б. Общий привозъ.

Пшеница и пшеничная мука.	7.668	11.326	8.329	12.304	12.927	17.939	12.236	16.673	7.882	12.584
Рожь и ржаная мука . . .	12.279	11.331	11.331	11.211	11.966	13.309	14.392	14.332	8.441	9.090
Овесъ и овсяная мука . .	5.374	4.698	3.759	3.499	1) 3.465	3.814	1) 3.744	3.855	1) 3.313	3.053
Ячмень и ячменная мука .	6.478	5.894	4.800	4.323	1) 768	846	2.570	2.456	1) 3.176	3.175
Кукуруза	—	—	17.118	15.180	21.338	20.572	24.621	21.319	16.044	15.655
Рисъ и рисовая мука . . .	817	1.474	609	1.135	570	1.268	590	1.243	548	1.232
Отруби	2.588	2.157	3.064	2.546	3.352	3.293	2.759	2.807	1.795	1.646
Сѣмена травъ и пр.	525	3.590	480	3.708	435	3.658	474	3.072	487	3.439
Жмыхи	25.153	25.981	31.001	36.802	31.206	34.680	37.661	40.441	27.944	31.162
Конопляное волокно, джутъ и пр.	182	—	216	1.016	200	950	247	1.222	217	1.159
Хлопокъ	284	—	329	3.494	376	3.398	367	3.755	294	2.834
Табакъ	256	2.970	333	3.494	283	3.379	288	3.495	354	4.474
Сахаръ	1.366	3.028	670	1.556	858	2.061	787	1.494	1.370	2.326
Лошадь и жеребятъ (штукъ).	13.847	2.743	14.675	3.300	15.169	3.708	17.778	4.205	19.440	6.139
Крупный рогатый скотъ (штукъ)	19.354	1.754	29.590	2.702	8.844	653	10.856	826	81.282	2.895
Мясо всякое и мясные продукты	158	706	227	1.663	183	1.144	313	2.221	223	1.523
Жиры животныхъ	16	112	169	1.188	148	1.147	156	1.143	133	986
Кожи сырыя	220	3.584	291	2.910	273	3.130	339	3.715	300	3.400
Шерсть	95	1.562	98	1.525	114	1.842	114	1.748	73	1.300
Масло коровье сладкое, соленое и топленое . . .	171	2.597	167	2.564	165	2.652	173	2.804	85	1.299
Сыръ	37	483	33	464	36	512	41	558	29	423
Маргаринъ	573	4.944	671	4.590	374	3.223	362	2.902	298	2.373
Яйца (тыс. штукъ)	11.537	571	26.496	727	26.820	803	24.644	778	21.560	699
Лѣсъ для топлива	—	374	—	296	—	324	—	379	—	306
Необработанный лѣсъ . . .	—	11.887	—	17.431	—	18.378	—	20.964	—	18.776
Обработанный лѣсъ	—	—	—	—	—	—	—	—	—	—
Удобреніе (туки)	8.479	5.047	10.169	6.786	9.609	4.169	15.719	10.060	24.383	11.813

1) Безъ муки.

В. И с п а н и я .

А. Общій вывозъ.

Наименованіе товаровъ.	1910		1911		1912		1913		1914
	Тыс. пудовъ.	Тыс. рублей.	Тыс. пудовъ.	Тыс. рублей.	Тыс. пудовъ.	Тыс. рублей.	Тыс. пудовъ.	Тыс. рублей.	Тыс. пудовъ.
Рисъ	244	687	125	331	411	1.086	1.214	2.361	989
Картофель	1.318	1.023	2.137	—	2.854	2.630	4.154	3.831	2.894
Апельсины и лимоны	29.328	24.022	26.978	19.886	28.950	25.791	34.944	25.961	—
Вино (въ ведрахъ)	19.586	32.322	—	40.250	28.186	42.783	37.719	51.665	—
Кожѣ и шкуры	464	6.636	488	7.265	514	6.877	487	6.561	—
Шерсть	684	5.817	702	5.657	669	5.342	829	8.666	—
Лѣсъ	—	1.534	—	—	—	995	—	1.218	—

Б. Общій привозъ.

Пшеница	9.553	13.394	8.180	10.887	—	—	10.642	14.381	25.818
Ячмень	756	780	349	324	70	87	2.889	2.155	263
Кукуруза	11.669	12.849	8.802	8.799	10.624	10.441	34.742	34.144	12.387
Пшеничная мука	4,6	9,4	3,6	7,1	5,4	9,8	5,4	10	5,6
Ленъ (волокно)	13	88	18	106	41	498	43	259	—
Шерсть	35	840	68	1.761	9	107	44	1.351	—
Лошади (штукъ)	4.710	1.562	8.066	2.763	6.039	1.983	4.689	1.569	—
Крупный рогатый скотъ (шт.)	18.682	2.599	20.124	2.964	11.807	2.332	15.541	2.662	—
Мелкий рогатый скотъ (штукъ)	342.375	3.023	313.376	4.074	71.113	507	302.963	2.886	—
Свиньи (штукъ)	15.802	536	44.287	1.340	43.318	1.816	23.842	751	—
Кожѣ и шкуры	500	8.010	553	9.213	597	10.175	501	8.531	—
Сало	726	3.763	867	4.620	91	458	987	5.276	—
Мясо	55	370	234	2.093	46	315	154	1.464	—
Удобреніе	238	312	350	855	730	—	114	118	—
Лѣсъ	—	14.330	—	14.786	—	13.267	—	16.218	—
Хлопокъ	4.423	44.389	5.519	—	5.699	48.970	5.385	—	5.147

9. И т а л і я .

А. Общій вывозъ.

Наименованіе товаровъ.	1910		1911		1912		1913		1914	
	Тыс. пудовъ.	Тыс. рублей.	Тыс. пудовъ.	Тыс. рублей.	Тыс. пудовъ.	Тыс. рублей.	Тыс. пудовъ.	Тыс. рублей.	Тыс. пудовъ.	Тыс. рублей.
Рисъ	2.928	6.768	3.802	10.655	5.429	13.200	4.048	9.647	5.348	13.016
Отрубъ	937	910	1.074	1.025	1.714	1.793	1.943	1.796	2.277	2.097
Картофель	5.784	3.338	5.239	3.543	5.973	4.033	8.602	5.547	10.439	6.747
Апельсины и лимоны	23.100	16.074	23.608	22.245	22.369	23.632	26.651	32.153	26.802	32.388
Фрукты сухіе	4.258	25.202	3.528	22.980	3.129	25.541	3.347	20.937	3.297	24.617
Крупный рогатый скотъ (шт.)	4.996	1.086	10.052	2.490	42.351	9.344	41.611	8.090	26.618	5.871
Овцы (штукъ)	35.447	332	17.332	162	34.713	326	32.741	807	38.379	318
Свиньи (штукъ)	40.871	2.013	21.765	1.110	23.804	1.847	6.921	414	11.304	725
Птица живая и битая	445	5.287	408	5.096	458	5.694	448	5.583	448	4.305
Мясо (свѣжее)	244	3.016	62	709	51	562	96	1.065	53	587
Кожѣ и шкуры всякія	1.262	13.379	1.095	14.359	1.298	17.287	1.717	24.241	1.236	18.032
Масло сладкое, соленое и искусственное	219	3.759	243	4.206	268	4.579	185	3.154	308	5.032
Сыръ всякій	1.586	21.670	1.699	23.618	1.967	25.878	2.002	27.617	1.813	24.850
Яйца	1.250	15.353	1.350	15.778	1.513	18.150	1.513	18.118	1.642	19.699
Шелкъ	27	въ коконахъ	16	758	16	871	22	1.185	13	610
		сырецъ	491	147.194	417	120.255	432	135.155	449	134.596
Вино виноградное	—	33.066	—	24.101	—	27.716	—	23.064	—	31.805

В. Общий привозъ.

Италія.

Наименованіе товаровъ.	1910		1911		1912		1913		1914	
	Тыс. пудовъ.	Тыс. рублей.	Тыс. пудовъ.	Тыс. рублей.	Тыс. пудовъ.	Тыс. рублей.	Тыс. пудовъ.	Тыс. рублей.	Тыс. пудовъ.	Тыс. рублей.
Пшеница	87.962	116.027	84.859	111.500	109.129	149.901	110.543	149.830	62.027	84.852
Рожь	732	735	200	209	458	506	629	677	251	269
Ячмень	1.037	1.156	1.116	1.235	1.159	2.293	965	1.812	977	2.243
Овесъ	6.972	7.929	7.933	8.778	9.577	10.905	6.496	5.584	4.085	4.086
Кукуруза	24.400	22.513	23.424	23.041	32.940	33.459	21.471	20.445	5.130	4.885
Сѣмена масличныя	5.527	12.006	4.941	14.431	5.172	13.314	6.060	15.155	6.206	15.390
Масла растительныя	976	6.805	709	8.701	897	5.127	978	5.749	1.131	8.848
Табакъ	1.148	10.013	1.202	12.419	1.324	12.960	1.557	16.240	1.143	11.979
Сахаръ	359	706	590	1.112	433	873	427	772	259	552
Лошали (штукъ)	40.491	13.507	36.745	12.323	31.197	10.826	15.023	5.103	17.775	6.201
Крупный рогатый скотъ (штукъ)	169.984	23.158	154.222	21.804	55.896	7.226	11.861	1.470	29.875	3.899
Малый рогатый скотъ (шт.)	9.875	92	2.130	20	3.375	32	7.631	72	2.203	21
Свиньи (штукъ)	8.144	469	1.845	62	1.934	89	9.413	471	50.362	1.398
Мясо всякое	152	1.575	476	3.506	885	6.002	936	6.671	336	2.354
Сало	55	473	238	1.468	238	1.520	360	2.932	117	857
Кожи и шкуры всякія	1.299	21.585	1.641	27.284	1.434	26.385	1.495	24.918	1.095	13.379
Шерсть	744	14.036	769	13.260	835	18.718	1.038	20.148	879	16.699
Масло свѣжее, соленое и искусственное	10	173	73	1.268	30	465	29	487	10	129
Сыръ всякій	408	5.206	339	4.500	231	3.848	842	4.639	273	8.636
Жиры животныхъ	1.443	7.498	1.928	9.727	1.696	8.632	1.793	9.735	1.599	8.445
Яйца	207	2.514	203	2.251	73	801	129	1.525	147	1.674
Шелкъ { въ коконахъ	250	15.234	321	19.216	293	16.521	297	20.985	115	7.658
{ сырецъ	165	40.262	153	35.060	153	32.590	174	41.406	112	26.732
Хлопокъ	10.651	119.007	11.590	130.898	13.080	128.446	12.326	125.525	11.642	118.692
Удобреніе	10.187	3.847	9.516	3.844	9.455	3.316	11.690	4.129	3.758	1.349
Земледѣльческія машины	1.037	7.721	1.135	8.625	1.043	6.344	934	6.926	849	6.235

В. Привозъ по странамъ (въ тыс. пуд.)

Страны.	П ш е н и ц а.								
	1908			1909			1910		
	Тверд.	Мягк.	Всего.	Тверд.	Мягк.	Всего.	Тверд.	Мягк.	Всего.
Общій привозъ	—	—	48.190	39.528	41.724	81.275	40.504	47.398	87.962
Въ томъ числѣ изъ:									
Россія	—	—	23.949	31.879	15.372	47.251	37.820	28.781	66.551
Австро-Венгрія	—	—	9	—	38	38	1,9	3,4	5,8
Аргентины	—	—	5.775	569	14.091	14.840	219	2.257	2.476
Остъ-Индіи	—	—	31	147	301	448	—	—	61
Румыніи	—	—	3.851	631	5.000	5.631	488	12.139	12.627
С.-А. Соед. Штатовъ	—	—	12.138	5.551	3.096	8.647	1.894	671	2.565

Страны.	П ш е н и ц а.											
	1911			1912			1913			1914		
	Тверд.	Мягк.	Всего.	Тверд.	Мягк.	Всего.	Тверд.	Мягк.	Всего.	Тверд.	Мягк.	Всего.
Общій привозъ	—	—	84.859	36.600	72.529	109.129	48.033	62.460	110.543	30.647	31.980	62.027
Въ томъ числѣ изъ:												
Россія	—	—	54.729	29.402	19.032	43.434	33.462	15.324	53.786	26.984	16.209	43.193
Австро-Венгрія	—	—	—	37	53	90	—	2	2	—	—	—
Аргентины	—	—	4.006	890	10.431	11.311	8	13.132	18.140	—	830	830
Остъ-Индіи	—	—	—	2.384	2.196	4.880	1.648	1.099	2.747	24	67	91
Румыніи	—	—	20.098	976	29.648	30.624	305	19.170	19.475	158	2.280	9.433
С.-А. Соед. Штатовъ	—	—	2.604	1.586	976	2.622	7.082	2.320	3.402	2.831	1.563	3.944

Страны.	1907	1908	1909	1910	1911	1912	1913	1914
	Р о ж ь.							
Общий привозъ	73	85	1.675	732	200	458	629	251
Въ томъ числѣ изъ:								
Россія	41	—	203	287	—	344	61	147
Румыніи	32	—	207	219	—	50	134	—
С.-Ам. Соед. Штатовъ	—	—	64	—	—	—	—	—
	Я ч м е н ь.							
Общий привозъ	634	756	1.066	1.037	1.116	1.159	965	977
Въ томъ числѣ изъ:								
Россія	—	—	27	104	—	170	104	—
Австро-Венгрія	567	—	714	793	—	915	788	971
Германія	—	—	76	80	—	21	25	—
Румыніи	—	—	4	54	—	27	—	—
Турція	—	—	12	5	—	—	—	—
	О в е с ь.							
Общий привозъ	3.068	3.971	5.393	6.972	7.933	9.577	6.496	4.035
Въ томъ числѣ изъ:								
Россія	1.102	—	1.472	1.769	—	464	244	1.001
Австро-Венгрія	8	—	23	18	—	21	0,9	—
Румыніи	1.219	—	1.515	2.440	—	671	628	1.361
С.-Ам. Соед. Штатовъ	—	—	2	11	—	305	79	—
Турція Европейской	197	—	41	299	—	—	1,3	43
» Азиатской	164	—	11	288	—	—	37	116
	К у к у р у з а.							
Общий привозъ	4.362	4.618	13.102	24.400	23.424	32.940	21.471	5.130
Въ томъ числѣ изъ:								
Россія	804	—	1.017	1.891	3.238	329	751	922
Австро-Венгрія	—	—	57	671	—	47	14	—
Аргентины	485	—	6.132	13.725	6.918	12.444	15.829	1.450
Румыніи	2.688	—	5.474	7.747	12.789	18.459	4.957	2.668
С.-Ам. Соед. Штатовъ	232	—	137	92	—	262	92	—
Турція	180	—	250	146	—	0,5	—	24
	П ш е н и ч н а я м у к а.							
Общий привозъ	101	98	64	73	98	183	124	93
Въ томъ числѣ изъ:								
Россія	—	—	17	17	—	21	34	15
Австро-Венгрія	55	—	20	16	—	81	14	7
С.-Ам. Соед. Штатовъ	—	—	20	35	—	52	52	54

10. Н о р в е г і я.

А. Общій вывозъ.

Наименованіе товаровъ.	1910		1911		1912		1913		1914
	Тыс. пудовъ.	Тыс. рублей.	Тыс. пудовъ.	Тыс. рублей.	Тыс. пудовъ.	Тыс. рублей.	Тыс. пудовъ.	Тыс. рублей.	Тыс. пудовъ.
Овесь	18	17	81	88	43	51	26	50	16
Ржаная мука	79	98	51	63	37	50	89	118	—
Отруби	1.006	790	2 214	1.791	—	—	977	633	—
Лошади (шт.)	523	158	334	104	232	79	416	157	—
Кожи и шкуры	—	—	532	5.758	—	—	—	—	—
Молоко сгущенное	952	4.953	963	4.833	988	4.809	935	4.850	—
Масло и маргаринъ	110	1.570	142	2.056	134	2.061	101	1.460	—
Рыба	—	42.584	—	37.889	—	—	—	—	—
Лѣсъ и лѣсные матеріалы	—	20.031	—	17.745	—	16.808	—	—	—

Б. Общій привозъ.

Рожь	13.030	12.173	14.066	14.044	10.315	10.201	11.650	11.319	9.054
Ячмень	7.344	6.747	6.588	6.940	4.996	6.430	5.120	5.633	5.037
Пшеница	1.312	1.602	1.304	1.645	932	1.374	1.355	1.792	3.004
Овесь	848	760	778	776	720	98	348	384	421
Рисъ	287	529	157	323	214	444	398	673	117
Кукуруза	1.190	1.054	1.558	1.481	2.251	2.345	1.761	1.585	2.497
Ржаная мука	2.702	2.880	2.013	2.234	2.306	3.086	3.235	4.003	—
Пшеничная мука	2.952	5.867	3.500	5.996	3.001	5.203	3.512	6.964	4.341
Солодъ	102	204	107	242	—	—	147	331	—
Картофель	744	240	695	272	79	30	232	85	289
Бобы, горохъ и пр. бобовые	238	460	219	433	238	430	234	441	—
Сѣмя масличное	543	1.431	585	1.689	628	1.550	—	—	—
Жмыхи	1.147	1.489	1.756	2.096	1.763	1.982	—	—	—
Хлопокъ, лѣнь конопля и джутъ	449	4.297	554	4.423	—	—	584	4.429	—
Сахаръ и меласъ	3.873	8.603	3.747	9.106	—	—	4.021	7.926	—
Рогатый скотъ (штукъ)	16.015	1.353	15.690	1.263	12.953	1.303	17.272	1.921	—
Мясо	342	1.803	345	1.763	237	1.832	163	1.520	—
Свиное сало	92	327	173	1.317	104	792	—	—	—
Шерсть	102	2.601	97	2.320	104	2.503	103	2.630	—
Масло и маргаринъ	15	236	14	225	31	537	51	387	—
Удобреніе	2.599	1.083	3.338	1.537	4.673	2.135	—	—	—

В. Привозъ и вывозъ (по странамъ).

Привозъ въ 1913 году.		Вывозъ въ 1913 году.	
Страны.	Тыс. пудовъ.	Страны.	Тыс. пудовъ.
Рожь.		О т р у б и:	
Общій привозъ	11.650	Общій вывозъ	977
Въ томъ числѣ изъ:		Въ томъ числѣ въ:	
Россія	3.670	Германію	906
Германія	7.085	Швецію	60
Румынію	772	Голландію	7
Аргентинѣ	67	Данію	0,6
Великобританіи	37		
П ш е н и ц а:		М о л о к о с г у щ е н н о е.	
Общій привозъ	1.355	Общій вывозъ	935
Въ томъ числѣ изъ:		Въ томъ числѣ въ:	
Россія	504	Германію	27
Аргентинѣ	465	Вестъ-Индію	71
Германія	194	Кубу	416
Румынію	458	Великобританію	181
С.-Ам. Соединенныхъ Штатовъ	241	Британскую Остъ-Индію	49
		Южно-Африк. Союзъ	12
Р ж а н а я м у к а.		Р ы б а.	
Общій привозъ	3.235	Треска сушеная	1.096
Въ томъ числѣ изъ:		Въ томъ числѣ въ:	
Россія	32	Россія	31
Германія	3.186	Швецію	201
Швеція	51	Германію	571
		Италію	89
П ш е н и ч н а я м у к а.		Астрію	89
Общій привозъ	3.512	Голландію	80
Въ томъ числѣ изъ:		С.-Ам. Соединенные Штаты	38
С.-Ам. Соединенныхъ Штатовъ	2.565	Вельгію	44
Великобританія	994	Францію	14
Германія	103		
Канады	346	Треска соленая	3.485
Франціи	45	Въ томъ числѣ въ:	
Данія	34	Испанію	991
Швеціи	0,6	Португалію	1.078
		Германію	84
Я ч м е к ъ.		О. Кубу	229
Общій привозъ	5.120	Бразилію	671
Въ томъ числѣ изъ:		Аргентинѣ	201
Россія	3.791	Италію	76
Данія	910	Великобританію	15
Германія	270		
Румынію	96	С е л ь д и.	4.974
Бразилію	27	Въ томъ числѣ въ:	
Аргентинѣ	15	Россія	181
		Великобританію	2.894
		Германію	1.988
		Швецію	154
		Данію	9
		Вельгію	34

11. Р у м ы н і я.

А. Общій вывозъ.

Наименованіе товаровъ.	1909		1910		1911		1912		1913	1914
	Тыс. пудовъ.	Тыс. рублей.	Тыс. пудовъ.	Тыс. рублей.	Тыс. пудовъ.	Тыс. рублей.	Тыс. пудовъ.	Тыс. рублей.	Тыс. пудовъ.	Тыс. пудовъ.
Пшеница	52.383	66.901	112.417	123.608	89.013	91.801	88.739	96.138	69.059	32.806
Рожь	3.484	3.327	8.216	6.008	7.963	6.227	3.847	3.521	3.847	1.994
Ячмень	13.051	14.941	23.898	15.211	26.009	22.149	14.525	27.688	22.138	12.341
Овесъ	10.708	7.627	10.509	6.391	14.243	9.395	1.772	1.935	10.768	6.239
Кукуруза	45.114	38.519	96.315	28.099	94.953	68.607	66.242	55.012	56.784	64.828
Фасоль, бобы и горохъ	2.787	3.402	6.598	4.044	5.495	8.187	3.085	5.278	—	—
Просо	859	819	958	630	2.167	1.585	1.067	891	—	—
Пшеничная мука	1.866	2.439	2.472	4.100	3.963	6.329	4.580	7.987	7.855	4.572
Отруби	1.037	446	1.292	556	2.581	1.088	2.528	1.905	—	—
Крупный рогатый скотъ (шт.)	9.300	896	22.481	2.046	24.756	2.256	14.125	1.268	—	—
Овцы (шт.)	9.143	37	12.375	48	4.344	16	2.393	12	—	—
Домашн. птица (шт.)	187.757	89	225.267	108	215.890	101	247.051	110	—	—
Яйца	863	1.115	419	1.286	526	1.617	610	8.028	—	—

Б. Общій привозъ.

Кукуруза	273	233	119	85	488	353	888	587	887	81
Рисъ	231	256	895	990	1.868	2.005	416	480	1.115	607
Лошадь (шт.)	4.117	782	5.698	1.071	12.488	2.360	11.708	2.181	—	—
Сел.-хоз. машины	504	3.039	749	4.407	749	7.518	1.198	7.340	—	—

Страны.	Пшеница.						Пшеничная мука.						Рожь.						Ячмень.					
	1908	1909	1910	1911	1912		1908	1909	1910	1911	1912		1908	1909	1910	1911	1912		1908	1909	1910	1911	1912	
Общій вывозъ	43.610	52.363	112.417	89.013	83.739		936	1.866	2.472	3.963	4.580		2.755	3.494	8.216	7.983	3.847		8.729	18.061	23.698	29.009	14.525	
Въ томъ числѣ вк:																								
Россію	1.147	8,1	0,1	49,5	231		—	—	0,0	0,0	0,0		10	0,1	—	2,4	—		9,1	7,5	13	61	41	
Австрію-Венгрію	400	25.279	1.704	3.850	747		7,3	67	116	108	798		13	21	46	218	16		165	298	874	1.023	484	
Англію (Великобританія и Ирландію)	2.885	495	3.387	2.655	2.932		11	184	29,5	302	198		207	3,59	186	398	229		1.744	3.890	3.388	4.722	2.315	
Вельгію	20.548	9.098	49.759	50.080	84.931		7,4	64	24	54	21		913	1.289	3.797	3.706	1.344		683	7.820	8.899	18.662	5.905	
Болгарію	5,8	0,5	1,1	0,6	7,9		0,0	0,4	—	0,0	0,0		—	—	—	—	—		0,0	—	0,0	—	0,0	
Германію	1.343	2.519	1.772	1.906	1.386		68	29	58	126	108		46	297	361	183	169		1.008	648	1.177	2.886	1.819	
Голландію	7.674	3.750	17.776	11.081	6.790		20	26	100	220	119		1.435	1.343	3.896	2.792	1.716		2.259	2.675	5.580	3.752	2.107	
Греческую	1,1	0,7	1,7	77	1,8		12	0,8	—	5,4	6,7		—	—	—	—	—		—	0,0	—	—	—	
Египетъ	—	—	6,1	—	—		116	138	536	1.335	1.420		—	—	—	—	—		16	126	67	—	27	
Италію	5.574	2.094	15.380	6.770	27.226		—	0,9	12	15	46		11	164	183	112	24,5		73	490	381	369	889	
Турцію	2.296	2.281	1.369	631	1.799		476	661	1.273	1.649	1.861		2,3	48	—	—	4,5		386	987	627	488	340	
Францію	1.345	619	8.123	7.703	6.149		1,2	2,5	6,4	21	6,7		—	15	250	281	78		23	69	179	69	115	
Страны.	О в е с ь.						К у к у р у з а.						П р о с о.						О т р у б и в с я ж я.					
	1908	1909	1910	1911	1912		1908	1909	1910	1911	1912		1908	1909	1910	1911	1912		1908	1909	1910	1911	1912	
Общій вывозъ	3.565	10.703	10.509	14.243	1.772		44.908	46.114	36.315	94.953	66.242		1.377	859	958	2.167	1.067		895	1.087	1.292	2.531	2.528	
Въ томъ числѣ вк:																								
Россію	0,0	6,4	24	11	4,3		83	47	20	90	78		12	—	—	—	—		—	—	—	—	—	
Австрію-Венгрію	10	111	2.502	2.159	161		2.604	3.122	2.245	8.056	22.496		413	492	—	990	529		553	646	463	1.680	2.186	
Англію (Великобританія и Ирландію)	395	1.609	1.089	1.326	6,7		8.088	6.342	3.520	12.263	5.782		13	0,9	23	—	—		—	—	106	41	—	
Вельгію	812	3.669	2.692	5.656	575		11.217	14.143	11.350	31.550	8.694		217	114	—	693	19		—	72	101	208	44	
Болгарію	2	—	—	0,0	0,0		81	7,8	0,1	—	—		—	66	—	—	—		—	0,0	0,0	—	—	
Германію	53	978	89	202	60		3.316	2.646	3.332	3.380	3.380		590	111	—	388	388		—	182	369	380	980	
Голландію	3.158	2.142	1.262	2.191	466		7.684	6.090	5.315	9.059	4.651		91	9,2	29	1,5	1,5		—	110	108	111	15	
Греческую	—	—	—	—	0,0		14	0,0	1,2	—	—		0,0	6,0	—	0,0	—		—	—	—	—	—	
Италію	747	1.907	2.000	1.357	380		3.508	5.847	6.264	11.488	12.980		65	79	—	29	119		12	45	32	0,0	—	
Турцію	27	131	31	8	0,0		993	317	14	197	45		14	22	—	0,0	2,5		—	17	0,0	1,2	3,1	
Францію	324	669	765	418	4,3		1.600	1.398	1.058	3.140	2.607		47	41	—	15	42		—	4,5	0,2	—	0,0	

12. С е р б и я .

А. Общий вывозъ.

Наименованіе товаровъ.	1908		1909		1910		1911		1912	
	Тыс. пудовъ.	Тыс. рублей.	Тыс. пудовъ.	Тыс. рублей.	Тыс. пудовъ.	Тыс. рублей.	Тыс. пудовъ.	Тыс. рублей.	Тыс. пудовъ.	Тыс. рублей.
Пшеница	3.808	3.864	5.510	6.288	4.435	4.680	5.593	5.958	5.873	6.552
Рожь	195	187	277	282	345	—	443	412	215	198
Ячмень	1.892	1.515	1.866	1.588	1.868	1.237	1.196	1.119	995	820
Овесъ	520	417	97	71	588	—	301	270	190	159
Кукуруза	6.270	4.433	2.989	2.182	10.879	8.027	7.173	5.420	2.906	2.774
Фасоль, горохъ, чечевица и пр.	17	21	21	27	—	—	396	608	218	947
Лошади и жеребята (шт.)	2.764	102	4.028	148	—	—	3.967	220	1.955	105
Волы, быки, коровы и телята (шт.)	13.248	782	20.690	1.110	37.000	2.816	17.786	1.814	4.155	965
Свины (шт.)	61.854	217	89.007	327	—	—	73.988	395	59.551	290
Овцы и козы (шт.)	14.792	601	11.216	296	14.000	424	9.826	258	2.895	44
Птица живая	10	58	40	218	4,9	31	251	1.316	260	1.407
Мясо, солонина и сало	269	1.428	350	1.842	153	1.006	972	6.170	888	6.116
Кожи сырыя	438	1.149	105	1.328	85	1.298	95	1.350	126	812
Дерево для топлива и подѣлокъ (куб. фут.)	1.947.284	98	1.084.925	51	—	—	1.137.546	62	1.541.387	96

Б. Общий привозъ.

Кукуруза	26	24	1,3	0,9	0,1	0,2	0,4	0,3	2,1	1,7
Рисъ	128	254	130	266	172	327	172	319	131	267
Пшеничная мука	17	40	15	34	42	9,6	7,8	16	7,3	19
Кожи сухія и соленыя	70	1.828	56	787	58	996	118	1.971	82	1.440
Дерево для топлива и подѣлокъ (куб. фут.)	629.980	320	856.706	360	1.142.178	62	2.694.647	129	775.125	42

13. Ф р а н ц и я .

А. Общий вывозъ.

Наименованіе товаровъ.	1910		1911		1912		1913		1914	
	Тыс. пудовъ.	Тыс. рублей.	Тыс. пудовъ.	Тыс. рублей.	Тыс. пудовъ.	Тыс. рублей.	Тыс. пудовъ.	Тыс. рублей.	Тыс. пудовъ.	Тыс. рублей.
Мука пшеничная	1.586	3.258	1.044	2.180	1.653	3.498	1.252	2.475	1.386	2.748
Картофель	18.331	12.298	11.272	11.434	13.945	6.002	11.056	9.508	6.806	5.682
Сѣмена посвѣныхъ	756	6.085	829	7.136	805	8.939	846	7.793	731	6.845
» люцерны и клевера	386	3.237	1.015	13.102	723	8.956	1.062	11.099	1.308	14.252
Кормовыя средства для животн.	9.059	3.898	7.409	2.961	9.948	3.412	15.562	5.795	7.863	2.899
Дѣнь	12.981	12.768	13.580	14.202	13.086	14.424	14.781	15.298	12.173	12.792
Ленъ	3.502	8.000	3.906	9.519	4.213	11.306	5.236	8.846	2.460	5.740
Конопля	18	72	22	141	28	197	26	146	12	67
Джутъ	78	288	104	383	98	392	91	382	188	728
Овощи свѣжыя	3.819	7.087	3.287	7.072	4.380	10.766	5.220	11.587	3.260	7.229
Овощи солен., консерв. и проч.	798	5.140	792	5.637	958	7.490	1.172	7.117	902	5.500
Фрукты свѣжыя	4.319	7.923	11.843	8.286	7.656	8.141	17.859	14.220	8.809	8.488
» сухія всякія и орѣхи	3.838	12.408	2.698	12.697	2.158	11.950	2.218	14.459	1.581	9.895
Сахаръ всякій	10.780	30.285	7.603	22.759	9.006	28.663	9.947	23.828	6.156	14.748
Вина	—	84.971	—	63.286	—	151.303	—	76.481	—	49.749
Лошади и жеребята (шт.)	30.774	11.873	35.088	13.032	36.286	14.337	31.408	14.804	15.584	7.049
Крупный рогатый скотъ (шт.)	154.696	13.862	165.239	15.003	115.170	12.808	74.796	9.124	40.833	5.088
Мулы и ослы (шт.)	14.877	3.539	13.186	4.696	15.149	7.531	16.212	4.771	5.394	1.560
Овцы (шт.)	40.493	475	45.330	543	40.322	501	56.556	—	30.631	—
Свины (шт.)	2.373	19	2.784	13	2.752	18	2.422	15	1.800	—
Козы (шт.)	180.088	6.274	38.855	1.097	33.465	998	50.509	1.765	87.761	5.918
Мясо свѣжее	1.900	1.924	200	2.348	214	2.288	853	3.818	168	1.816
Жиры животныхъ	2.559	13.072	1.852	8.427	1.890	8.855	1.947	10.065	1.163	6.079
Кожи	3.244	43.287	3.695	50.746	3.848	61.594	4.103	67.617	2.728	43.941
Шерсть сырая чесаная и пряденая	8.807	104.631	3.769	101.206	4.808	116.478	4.926	116.426	3.804	92.989
Масло сладкое и соленое	1.490	24.801	782	15.416	1.038	20.148	1.190	19.965	1.296	20.382
Маргаринъ	433	3.056	244	1.733	331	2.414	419	2.813	213	1.426
Яйца	327	4.421	827	3.676	311	3.549	417	3.896	863	3.210
Сыръ	697	9.202	665	9.408	768	10.128	1.095	10.951	786	7.778
Шелкъ въ коконахъ	6	419	6	895	42	268	4,3	328	8,7	265
» сырецъ	146	32.786	115	24.458	109	22.651	149	32.121	129	27.795
Грена	1,6	1.801	1,1	792	1,2	887	3,1	815	2,4	627
Суперфосф. и искусств. удобр.	33.426	17.452	33.146	17.238	29.073	14.851	33.486	18.229	22.148	6.120

Б. Общій привозъ.

Наименованіе товаровъ.	1910		1911		1912		1913		1914	
	Тыс. пудовъ.	Тыс. рублей.	Тыс. пудовъ.	Тыс. рублей.	Тыс. пудовъ.	Тыс. рублей.	Тыс. пудовъ.	Тыс. рублей.	Тыс. пудовъ.	Тыс. рублей.
Пшеница	38.726	56.102	131.145	131.223	43.389	64.347	94.975	125.067	101.154	132.592
Ячмень	7.366	6.953	12.432	12.434	8.351	10.817	7.084	8.113	6.325	7.055
Овесъ	23.253	22.049	33.040	32.702	13.219	15.982	35.438	38.229	31.410	33.744
Кукуруза	3.778	22.104	30.549	31.649	37.027	38.473	36.069	33.455	25.311	23.476
Отруби	10.669	8.200	9.604	7.676	10.474	10.301	14.157	12.437	12.302	10.906
Рисъ	16.171	23.031	16.697	25.296	12.170	19.358	16.001	24.483	22.002	34.313
Льянное сѣмя	8.259	21.120	6.425	17.379	8.394	20.337	14.493	25.868	7.540	13.451
Конопляное сѣмя	567	938	430	733	531	944	830	1.149	537	745
Овощи сухіе	10.826	20.143	13.173	26.397	14.305	27.152	13.059	23.157	6.966	13.167
Жмыхи	8.040	7.909	8.711	8.568	9.455	9.379	10.293	8.235	8.498	7.702
Льянная шелуха	585	2.701	547	3.172	659	3.614	824	4.213	531	2.704
Ленъ трепаный	4.322	23.061	3.995	25.980	5.765	39.355	5.983	39.314	4.060	26.889
Пеньки трепаная	1.543	7.495	1.434	7.769	1.391	8.654	1.532	8.663	1.026	5.806
Табакъ въ листахъ	1.695	11.697	1.694	11.401	1.953	13.767	2.265	15.788	1.697	11.620
Вино	—	109.355	—	111.951	—	109.274	—	101.912	—	89.054
Лошади (шт.)	11.237	2.899	9.604	2.568	7.962	2.016	13.490	4.388	26.067	10.140
Крупный рогатый скотъ (шт.)	44.777	3.501	24.772	2.125	19.401	1.570	17.737	1.319	17.334	1.610
Овцы (шт.)	1.272.812	13.829	970.590	11.054	514.423	8.671	1.290.904	14.629	721.177	8.287
Свиньи (шт.)	18.134	850	218.971	11.092	396.940	17.352	59.461	2.290	40.858	1.753
Козы (шт.)	2.355	18	1.393	18	722	4,5	1.381	13	7.170	374
Птица живая	62	647	56	579	58	606	55	570	36	378
Дичь битая	96	1.588	180	2.149	122	2.054	220	3.608	153	2.337
Масло сладкое	293	5.490	518	10.137	384	7.360	360	6.608	379	6.957
Кожи большія, сырыя и сухія	3.203	38.975	3.138	39.193	3.232	45.180	3.608	54.768	2.331	36.149
» малыя	153	1.724	171	1.948	128	1.627	87	1.338	104	1.465
Шерсть (сырая)	16.808	247.094	16.684	235.500	16.006	240.013	16.410	243.396	12.625	186.993
Яйца	1.253	11.851	1.765	17.738	1.848	18.763	2.173	17.151	1.258	9.990
Шелкъ въ коконахъ	53	3.103	41	2.398	33	2.224	30	1.988	23	1.505
Лѣсъ въ коконахъ	88.923	56.761	91.026	58.094	94.062	66.138	100.282	72.977	53.858	39.769
Земледѣльческія машины	2.410	17.051	2.002	15.986	1.745	13.925	2.125	16.978	2.314	18.457

В. Привозъ по странамъ (въ тыс. пудовъ).

Страны.	1910	1911	1912	1913	1914	Страны.	1910	1911	1912	1913	1914
	П ш е н и ц а .						Я ч м е н ь .				
Общій привозъ	38.726	131.145	43.389	94.975	101.154	Общій привозъ	7.366	12.432	8.351	7.084	6.325
Въ томъ числѣ изъ:						Въ томъ числѣ изъ:					
Россіи	4.319	16.452	6.551	13.462	13.867	Россіи	458	852	1.336	1.477	1.160
Австраліи	2.087	24.058	7.710	10.073	16.172	Австро-Венгріи	48	61	—	—	—
Алжира	9.601	10.303	7.338	6.172	4.377	Алжира	5.283	5.923	3.916	1.636	2.845
Аргентины	282	21.666	3.093	22.454	3.234	Румыніи	342	1.379	342	—	—
Вельгій	1.087	1.659	483	1.502	824	Туниса	1.159	3.367	1.940	2.546	292
Остъ-Индіи	—	6.472	3.141	6.722	4.487	Турціи	86	101	15	0,0	15
Румыніи	10.425	26.528	3.465	7.137	8.651						
С.-А. Соєд. Штатовъ	1.806	7.296	3.642	8.162	31.569						
Туниса	580	3.392	1.263	708	71						
Турціи	—	—	43	16	34						

Страны.	1910	1911	1912	1913	1914	Страны.	1910	1911	1912	1913	1914
	О в е с ь .						Лень трепаный.				
Общій привозъ . . .	23.253	33.040	13.219	35.438	31.410	Общій привозъ . . .	4.322	3.995	5.765	5.983	4.060
Въ томъ числѣ изъ:						Въ томъ числѣ изъ:					
Россіи	10.980	13.526	4.380	7.796	6.520	Россіи	4.126	3.782	5.496	5.598	3.706
Алжира	4.081	5.441	2.716	2.662	3.541	Бельгін	268	177	213	336	311
Аргентины	1.879	2.696	2.861	6.097	678	Пенька трепаная.					
Голландіи	329	506	329	—	—	Общій привозъ . . .	1.543	1.434	1.391	1.532	1.026
Румыніи	1.247	1.163	171	—	—	Въ томъ числѣ изъ:					
С.-А. Соед. Штатовъ	—	—	519	1.123	6.348	Россіи	220	275	817	372	153
Туниса	2.275	3.783	1.708	2.851	470	Англіи	366	112	128	282	147
Турціи	318	79	78	—	—	Германіи	48	107	48	43	19
К у к у р у з а .						Италіи	738	615	683	629	427
Общій привозъ . . .	23.778	30.549	37.027	36.069	25.311	Ост.-Индіи	92	—	—	—	—
Въ томъ числѣ изъ:						Табакъ въ листахъ.					
Россіи	3.190	6.253	3.867	3.480	3.107	Общій привозъ . . .	1.695	1.694	1.958	2.265	1.697
Аргентины	10.785	5.591	16.543	21.079	10.647	Въ томъ числѣ изъ:					
Болгаріи	247	1.104	1.641	—	—	Россіи	138	168	—	—	—
Румыніи	3.288	3.472	10.120	3.315	4.371	Алжира	171	209	220	128	155
С.-А. Соед. Штатовъ	659	2.492	788	617	519	Германіи	192	182	—	—	—
Турціи	128	486	872	2,4	0,0	Голландіи	65	57	—	—	—
Индо-Китай	5.033	5.746	2.007	—	5.958	С.-А. Соед. Штатовъ	819	818	879	1.806	983
Льняное сѣмя.						Шелкъ въ коконахъ.					
Общій привозъ . . .	8.259	6.425	8.394	14.493	7.540	Общій привозъ . . .	53	41	33	30	23
Въ томъ числѣ изъ:						Въ томъ числѣ изъ:					
Россіи	438	593	—	—	—	Россіи	19	14	13	10	5,5
Аргентины	3.739	1.153	3.132	6.899	3.217	Турціи	20	20	23	15	12
Бельгін	144	—	—	—	—	Я й ц а .					
Ост.-Индіи	3.697	4.111	3.498	5.485	3.809	Общій привозъ . . .	1.253	1.765	1.848	2.173	1.258
С.-А. Соед. Штатовъ	60	—	—	—	—	Въ томъ числѣ изъ:					
О т р у б и .						Россіи	517	759	756	940	165
Общій привозъ . . .	10.669	9.604	10.474	14.157	12.302	Бельгін	286	291	287	391	287
Въ томъ числѣ изъ:						Италіи	97	148	140	—	—
Россіи	5.771	4.136	3.120	4.011	4.121	Турціи	209	260	275	—	—
Алжира	872	1.138	916	1.019	842	Ш е р с т ь .					
Англіи	577	366	1.319	288	525	Общій привозъ . . .	16.808	16.684	16.006	16.410	12.625
Аргентины	1.159	974	812	2.320	1.368	Въ томъ числѣ изъ:					
Бельгін	506	407	—	—	—	Россіи	48	34	—	—	—
Италіи	783	104	—	—	—	Австраліи	4.371	5.775	5.220	5.783	4.573
Ост.-Индіи	100	—	—	—	—	Алжира	764	443	287	543	488
Румыніи	287	742	—	—	—	Англіи	2.394	2.082	2.228	2.216	1.520
С.-А. Соед. Штатовъ	848	73	—	—	—	Аргентины	5.398	5.429	5.415	3.846	3.407
Турціи	122	48	—	—	—	Бельгін	78	81	59	57	87
Ж м ы х и .						Испаніи	569	504	—	—	—
Общій привозъ . . .	8.040	8.711	9.455	10.293	8.486	Италіи	145	—	—	—	—
Въ томъ числѣ изъ:						Ост.-Индіи	296	—	—	—	—
Россіи	3.642	3.359	3.922	—	—	Уругвая	1.497	1.016	1.013	1.593	812
Англіи	1.087	827	1.507	—	—						
Бельгін	915	1.559	1.678	—	—						
С.-А. Соед. Штатовъ	836	1.617	1.129	—	—						

14. Швейцария.

А. Общій вывозъ.

Наименованіе товаровъ.	1910		1911		1912		1913		1914	
	Тыс. пудовъ.	Тыс. рублей.	Тыс. пудовъ.	Тыс. рублей.	Тыс. пудовъ.	Тыс. рублей.	Тыс. пудовъ.	Тыс. рублей.	Тыс. пудовъ.	Тыс. рублей.
Фрукты свѣжіе	2.544	1.970	622	687	3.708	2.221	214	287	—	—
Лошади (штукъ)	1.158	398	1.380	456	1.320	453	1.692	506	—	—
Рогатый скотъ (шт.): Племенной	3.426	942	3.150	1.005	4.020	1.374	2.316	819	—	—
Пользовательный	13	1,8	10	1,0	188	59	597	149	—	—
Убойный	305	60	16	2,6	1.517	288	5.828	1.799	—	—
Молоднякъ	7.545	606	7.485	760	6.569	638	3.979	271	—	—
Свиньи (штукъ)	2.425	81	1.794	18	2.987	32	2.207	25	—	—
Овцы и козы (штукъ)	1.551	26	1.421	30	1.981	29	985	16	—	—
Кожа и шкуры	622	7.862	885	7.512	647	8.257	658	9.535	665	9.130
Молоко свѣжее	860	1.000	927	1.180	982	1.262	1.104	1.387	—	—
» сгущенное	1.028	11.675	2.379	14.450	2.544	17.662	2.477	16.578	2.772	17.782
Сыръ всякій	1.915	23.411	1.842	23.663	1.836	24.269	2.178	26.124	2.125	24.733
Велкъ въ коконахъ	1,3	29	2,3	107	1,0	21	0,7	19	—	—
» сырецъ	7,3	1.827	6,1	1.470	6,1	1.546	7,3	1.950	—	—

Б. Общій привозъ.

Пшеница	24.839	36.200	26.697	41.301	29.622	45.245	32.281	49.441	26.917	40.359
Рожь	1.226	1.154	1.202	1.139	974	1.191	1.025	1.004	413	—
Овесъ	10.808	10.508	11.145	12.431	11.218	12.998	10.809	11.339	8.934	9.368
Ячмень	1.379	1.482	1.482	1.733	1.495	1.821	1.580	1.475	1.022	—
Рисъ	805	1.164	848	1.114	549	815	841	1.233	1.235	—
Кукуруза	5.588	5.374	6.289	6.465	6.728	7.214	7.412	7.163	4.756	4.594
Солодъ	2.898	5.585	3.544	7.384	3.587	8.167	3.105	6.861	2.888	6.369
Отруби	970	711	702	587	909	727	622	495	—	—
Картофель	7.863	3.962	4.904	2.863	5.179	3.142	5.716	2.582	8.095	—
Горохъ	207	324	232	380	226	358	196	257	—	—
Бобы	256	416	275	501	275	511	288	417	—	—
Хлопокъ	1.274	19.025	1.488	19.887	1.598	18.479	1.561	18.943	1.843	16.477
Хмель	87	787	34	1.502	48	1.860	31	957	39	—
Лошади (штукъ)	14.928	4.146	15.490	4.184	14.268	3.789	12.991	3.511	—	—
Рогатый скотъ (шт.): Племенной	23	5,6	4	0,6	4	0,9	1	0,3	—	—
Пользовательный	10.987	2.585	7.789	2.678	9.791	2.452	5.245	1.294	—	—
Убойный	20.990	5.017	11.273	2.335	16.843	4.180	12.807	3.496	—	—
Молоднякъ	64.825	10.893	60.121	11.925	64.854	12.508	57.947	11.234	—	—
Свиньи (штукъ)	111.318	5.359	93.950	4.260	34.267	1.548	23.149	1.396	—	—
Овцы и козы (штукъ)	125.868	1.889	105.667	1.571	113.088	1.698	118.512	1.711	—	—
Домашняя птица битая	225	3.632	238	3.984	232	4.122	240	4.154	—	—
Мясные продукты	598	6.782	1.268	18.064	1.495	16.385	994	11.000	—	—
Шерсть всякая	409	9.503	433	9.976	421	10.120	390	9.839	324	7.463
Масло свѣжее	805	5.373	336	6.037	329	6.043	305	5.367	—	—
Сыръ всякій	171	1.934	207	2.546	219	2.624	214	2.366	—	—
Яйца	769	6.131	878	7.335	866	7.625	842	7.491	—	6.177

Швейцарія.

В. Привозъ по странамъ (въ тыс. пудовъ).

Страны.	1910	1911	1912	1913	1914	Страны.	1910	1911	1912	1913	1914
	Пшеница.						Овесъ.				
Общій привозъ . .	24.339	26.697	29.622	32.281	26.917	Придунайск. госуд.	67	329	427	92	—
Въ томъ числѣ изъ:						С.-А. Соед. Штатовъ	36	26	781	1.403	—
Россія	15.958	18.420	12.878	11.846	—	Турція	49	79	140	43	—
Австралія	250	153	353	55	—	Франція	49	45	22	27	—
Австро-Венгрія . .	9	2,1	21	0,8	—						
Аргентины	805	738	799	2.007	—	К у к у р у з а.					
Германія	880	1.183	1.580	1.549	—	Общій привозъ . .	5.588	6.289	6.728	7.412	4.756
Канады	1.995	2.788	3.867	4.898	—	Въ томъ числѣ изъ:					
Придунайск. госуд.	3.215	6.277	8.967	3.099	—	Россія	842	824	549	860	—
С.-А. Соед. Штат.	1.782	2.074	2.019	9.199	—	Австро-Венгрія . .	122	66	27	5,5	—
Франція	55	92	79	118	—	Аргентины	4.568	3.440	4.349	6.045	—
						Италія	24	32	26	49	—
Р о ж ъ.						Придунайск. госуд.	445	1.812	1.440	275	—
Общій привозъ . .	1.226	1.202	974	1.025	413	С.-А. Соед. Штатовъ	24	37	104	135	—
Въ томъ числѣ изъ:											
Россія	165	482	288	140	—	Г о р о х ъ.					
Австро-Венгрія . .	5,1	1,8	18	3	—	Общій привозъ . .	207	232	226	196	—
Германія	952	628	787	824	—	Въ томъ числѣ изъ:					
Италія	6	5,9	22	2,2	—	Россія	188	201	152	140	—
Придунайск. госуд.	48	79	110	43	—	Австро-Венгрія . .	1,8	2,0	3,1	1,0	—
Франція	48	5,9	1,4	0,3	—	Германія	1,8	14	29	15	—
						Голландія	0,8	6,6	10	21	—
Я ч м е н ъ.						Франція	2,7	3,4	2,6	3,3	—
Общій привозъ . .	1.379	1.482	1.495	1.580	1.022						
Въ томъ числѣ изъ:						Б о б ы.					
Россія	1.018	1.055	781	1.055	—	Общій привозъ . .	256	275	275	238	—
Австро-Венгрія . .	116	134	288	159	—	Въ томъ числѣ изъ:					
Германія	98	45	85	201	—	Россія	24	26	41	29	—
Придунайск. госуд.	67	134	134	73	—	Австро-Венгрія . .	171	134	152	122	—
Франція	42	41	24	1,0	—	Германія	12	21	12	15	—
						Италія	12	5,8	8,8	18	—
О в е с ъ.						Франція	12	24	14	15	—
Общій привозъ . .	10.803	11.145	11.218	10.809	8.934						
Въ томъ числѣ изъ:											
Россія	3.721	5.868	3.526	2.879	—						
Австро-Венгрія . .	24	18	60	3,5	—						
Германія	6.100	3.176	3.416	3.404	—						

15. Швеция.

А. Общий вывоз.

Наименование товаров.	1910		1911		1912		1913		1914
	Тыс. пудовъ.	Тыс. рублей.	Тыс. пудовъ.	Тыс. рублей.	Тыс. пудовъ.	Тыс. рублей.	Тыс. пудовъ.	Тыс. рублей.	Тыс. пудовъ.
Пшеница	8,5	12,6	9,8	13,8	12	17	19	21	—
Рожь	2,1	2,2	2,4	2,5	2,6	2,6	27	26	—
Овесъ	247	309	1.894	2.170	591	806	4.191	3.879	2.089
Мука пшеничная	7,3	13,3	80,6	52	25	45	13	23	—
Мука прочая и крупа	122	148	248	427	292	513	295	477	—
Отруби	121	96	471	443	1.548	1.215	1.571	1.129	—
Фрукты и ягоды свежие и сухие	286	676	104	441	256	555	196	422	—
Лошади (шт.)	4.264	1.128	6.543	1.851	6.808	2.188	6.837	2.522	—
Крупный рогатый скотъ (шт.)	83.437	8.721	46.871	5.682	34.340	6.236	42.254	7.822	—
Овцы и козы (шт.)	1.921	42	2.436	43	297	68	—	—	—
Свины и поросята	2.796	47	16.253	156	7.188	74	28	181	—
Сало и свиное мясо	—	—	407	3.288	700	5.970	483	4.418	—
Кожы и шкуры (сырыя)	616	4.510	822	6.845	695	7.975	663	8.008	—
Масло	1.340	23.015	1.358	24.390	1.298	24.021	1.200	21.741	1.160
Яйца (тыс. шт.)	1) 159	1.212	48.086	1.403	44.759	1.400	55.137	1.866	54.729
Дерево и лѣсные материалы	—	86.473	—	71.618	—	74.687	—	112.181	—
Сельско-хоз. машины	—	8.563	—	9.962	—	10.484	—	—	—

Б. Общий привоз.

Пшеница	12.395	14.671	10.592	13.188	10.504	14.092	12.221	15.430	7.363
Рожь	4.355	4.095	2.817	2.648	6.515	6.821	5.578	5.182	3.809
Овесъ	6.747	6.053	6.226	6.118	5.935	5.960	3.927	3.695	4.359
Кукуруза	427	404	711	668	6.161	5.921	3.713	3.072	3.370
Мука пшеничная	481	863	429	733	464	639	528	946	—
Мука прочая и крупа	1.177	1.485	403	573	535	786	894	1.131	—
Отруби	5.423	4.490	3.818	3.588	4.057	3.771	3.855	3.283	4.359
Горохъ и бобы	362	497	194	426	317	586	242	379	—
Картофель	1.812	819	1.096	466	1.177	503	1.231	421	—
Фрукты и ягоды свежие и сухие	—	—	1.003	4.992	1.259	5.703	1.233	6.138	—
Табакъ въ листахъ	282	2.534	278	2.778	275	3.009	286	2.982	259
Хлопокъ	1.257	15.112	1.222	12.536	1.324	12.419	1.316	13.474	1.416
Ленъ { сѣмя волокло	1.037	2.994	1.226	3.561	1.251	3.465	1.763	4.512	1.508
сѣмя	110	939	105	983	153	1.191	162	903	—
волокло	159	890	189	1.159	81	1.083	244	1.473	—
Кововля (волокло)	24	655	23	1.490	183	1.126	28	923	—
Хмель	8.987	9.761	9.883	10.618	10.660	12.188	9.725	10.887	7.540
Ямыхи	1.930	843	1.405	530	2.224	1.011	2.431	1.188	—
Лошади (шт.)	1.847	350	1.577	323	2.806	519	2.891	556	—
Крупный рогатый скотъ (шт.)	226	4,7	139	1,8	139	3,8	—	—	—
Овцы и козы (шт.)	573	3,5	436	3,3	812	2,6	—	2,2	—
Свины и поросята (шт.)	—	—	—	—	—	—	50.031	1.433	—
Яйца (тыс. шт.)	1) 153	1.256	49.376	1.133	54.915	1.718	159	1.567	—
Сало свиное и мясо	387	2.212	362	2.181	348	2.173	—	—	—
Кожы и шкуры (сырыя)	763	3.369	677	7.215	782	8.115	794	12.272	592
Шерсть	256	7.203	309	6.852	397	9.610	363	9.554	269
Удобрение	9.821	4.848	11.466	5.290	14.518	9.872	8.449	6.379	—
Сельско-хоз. машины	—	969	—	1.305	—	702	—	—	—
Дерево и лѣсные материалы	—	6.243	—	6.530	—	8.065	—	10.901	—

1) Въ тысячахъ пудовъ.

16. Японія.

Название продуктовъ.	1910		1911		1912		1913		1914	
	Тыс. пудовъ.	Тыс. рублей.	Тыс. пудовъ.	Тыс. рублей.	Тыс. пудовъ.	Тыс. рублей.	Тыс. пудовъ.	Тыс. рублей.	Тыс. пудовъ.	Тыс. рублей.
А. О б щ и й в ы в о з ъ.										
Рисъ	8.787	5.723	1.882	8.222	1.814	4.237	1.653	3.033	2.272	4.825
Чай	1.305	14.106	1.159	13.948	1.093	13.060	944	9.774	1.088	12.329
Картофель	680	405	847	908	874	434	676	416	657	458
Фрукты всякіе	725	1.150	659	1.070	1.128	1.265	1.840	1.866	—	1.805
Кокони шелковичныхъ червей	11,2	508	15,0	660	8,3	359	13,9	642	9,0	818
Шелкъ и шелковые отбросы	885	137.314	798	134.831	1.003	158.428	1.949	192.868	706	164.304
Хлопокъ	8.875	43.519	2.888	39.340	3.917	52.458	5.093	68.867	6.087	76.541
Сахаръ (рафинадный)	2.527	5.915	2.788	6.536	3.318	8.223	6.244	15.356	4.804	12.012
Искусственное удобрение	1.471	505	1.935	873	1.554	668	1.155	436	—	746
Б. О б щ и й п р и в о з ъ.										
Рисъ	8.398	8.385	15.719	17.189	20.425	19.587	33.244	47.245	18.507	24.079
Солодъ	189	405	96	275	154	477	227	707	265	758
Пшеница	2.992	3.288	3.322	3.513	3.745	4.472	10.294	11.980	7.181	8.294
Вобы и фасоль	11.201	10.079	11.775	10.943	9.265	9.393	9.823	10.074	11.965	12.921
Пшеничная мука	1.088	1.687	1.077	1.652	1.026	1.670	1.046	1.727	736	1.228
Рансъ (сымя)	568	711	701	865	1.690	2.235	983	1.371	1.556	2.116
Хлопокъ (сымя)	788	882	725	885	1.072	568	735	899	877	500
Сахаръ	7.328	12.741	4.202	8.882	8.304	15.540	19.826	35.452	12.113	21.028
Хмель	4,8	177	7,5	196	7,6	420	9,3	280	11,7	420
Хлопокъ	18.111	154.446	15.112	132.679	22.219	194.779	24.788	226.591	22.219	211.387
Ленъ (волокно)	148	576	187	489	165	860	195	870	169	754
Копелля (волокно)	717	2.393	788	2.894	1.005	6.088	854	6.255	964	6.947
Жмыхи	28.580	19.187	40.888	28.181	36.794	28.457	57.732	39.314	45.025	38.551
Кокони шелковичныхъ червей	65	1.261	49	891	69	1.117	69	923	88	693
Молоко сгущенное	320	2.359	281	1.985	286	2.027	256	1.801	212	1.468
Яйца	316	1.496	228	1.100	248	1.205	802	1.437	287	1.857
Кожи и шкуры	157	1.338	73	618	157	1.544	200	2.121	254	2.358
Жиры (бычій)	101	400	164	753	138	625	102	461	86	138
Жиры животныхъ (сало)	114	460	178	817	288	1.118	278	1.248	301	1.284
Кость животныхъ	1.889	1.334	1.682	1.223	1.744	1.317	1.820	1.520	1.878	1.508
Древесная масса	2.204	3.071	1.963	2.674	2.812	4.249	2.651	4.481	2.422	4.437

В. Общій вывозъ и привозъ по странамъ (въ тыс. пудовъ).

Страны.	1910	1911	1912	1913	1914	Страны.	1910	1911	1912	1913	1914
Р и с ь ъ.						Р и с ь ъ.					
Общій вывозъ	3.737	1.882	1.814	1.653	2.272	Общій привозъ	8.398	15.719	20.425	33.243	18.507
Въ томъ числѣ въ:						Въ томъ числѣ изъ:					
Россію	59	42	45	22	18	Россію	1,5	6,5	8,6	—	0,0
Великобританію	807	132	81	0,0	102	Британской Индіи	1.769	5.367	11.800	12.943	4.932
Индію Британскую	239	258	172	1,6	1,4	Франц. Индо-Китай	3.221	7.881	5.931	15.486	9.489
Гавайскіе о-ва	991	798	971	929	1.066	Сіама	2.387	2.294	2.706	4.510	3.454
Соединен. Штаты	605	530	507	525	716						
Картофель.						К о ж и и ш к у р ы.					
Общій вывозъ	680	847	674	676	657	Общій привозъ	157	73	157	200	254
Въ томъ числѣ въ:						Въ томъ числѣ изъ:					
Россію	17	109	32	66	38	Россію	—	—	0,7	7,2	5,5
Гонгъ-Конгъ	99	98	109	130	78	Великобританіи	32	4,1	43	46	10,2
Филиппинскіе о-ва	346	374	329	412	491	Китай	18	12	33	89	93
						Соедин. Штатовъ	3,6	21	26	43	59
						Австраліи	14,7	12,5	7,9	3,4	41
Х л о п о к ъ.						Ж м ы х и.					
Общій вывозъ	3.875	2.888	3.917	5.033	6.087	Общій привозъ	28.530	40.888	36.794	57.762	45.025
Въ томъ числѣ въ:						Въ томъ числѣ изъ:					
Россію	7,6	9,0	8,2	13,2	23,3	Россію	12,5	1,0	3,7	7,8	347
Китай	2.509	1.953	2.533	4.321	5.003	Китай	22.893	23.872	14.295	18.456	15.987
Гонгъ-Конгъ	160	134	256	378	726	Британской Индіи	440	1.833	1.833	2.784	1.701
Филиппинскіе о-ва	32	21	36	37	52						
Соединен. Штаты	59	27	29	—	—						

17. К и т а й.

А. Общий вывозъ.

Наименованіе товаровъ.	1910		1911		1912		1913		1914	
	Тыс. пудовъ.	Тыс. рублей.	Тыс. пудовъ.	Тыс. рублей.	Тыс. пудовъ.	Тыс. рублей.	Тыс. пудовъ.	Тыс. рублей.	Тыс. пудовъ.	Тыс. рублей.
Лошади	2.592	182	1.468	81	3.335	225	1.882	129	1.886	129
Крупный рогатый скотъ (шт.)	70.259	3.128	60.524	2.917	77.949	4.205	86.565	4.483	59.406	2.850
Овцы (штукъ)	32.104	226	36.559	281	43.488	342	44.078	265	36.001	198
Свиньи (штукъ)	248.080	2.465	229.647	2.783	266.125	3.218	277.848	3.944	264.359	3.137
Домашняя птица (штукъ)	2.455.921	878	2.048.459	664	2.408.581	857	2.779.543	918	2.952.482	821
Мясо свѣжее	514	2.118	485	1.505	522	2.096	677	2.598	431	1.678
» консервированное	522	3.208	400	2.597	411	2.639	90	1.003	56	681
Яйца (тысячъ штукъ)	805.810	8.608	278.561	3.108	291.705	3.435	368.202	4.043	395.490	3.871
Пшеница	8.186	5.558	7.126	5.513	5.099	5.585	6.838	6.905	7.207	5.236
Ячмень	862	522	781	429	878	639	984	606	691	365
Овесъ	287	257	581	503	459	393	252	182	284	204
Мука зерновыхъ хлѣбовъ	3.834	5.306	2.479	3.660	2.357	4.730	514	878	318	574
Бобы	40.423	31.236	40.841	38.550	40.456	33.892	38.206	33.781	40.835	34.227
Фрукты всякіе	3.023	4.602	2.912	4.660	2.364	4.559	2.864	4.407	—	—
Чай	5.779	52.099	5.409	55.586	5.483	48.976	5.287	48.887	5.474	49.582
Растительныя масла	5.324	19.159	5.665	19.972	5.557	20.510	4.866	16.534	5.292	17.928
Жмыхи (бобовые)	27.247	21.176	42.557	36.265	33.329	26.869	43.727	36.196	38.898	29.558
Табакъ	810	4.396	736	3.890	718	4.290	562	3.706	590	3.288
Хлопокъ	4.614	40.804	3.882	31.330	3.115	25.014	2.734	23.542	2.416	16.782
Отруби	1.735	736	2.113	877	2.764	1.230	3.800	1.886	1.566	616
Рапсовое сѣмя	877	980	1.106	1.427	2.882	3.769	2.288	2.797	3.111	3.620
Кожи и шкуры (шведъск.)	—	21.833	—	19.340	—	17.912	—	22.017	—	23.229
Шерсть	933	5.989	1.310	11.088	1.154	9.950	1.199	9.521	1.230	10.452
Шелкъ (всякій) сырецъ, въ коконахъ	—	142.570	—	108.088	—	110.969	—	106.442	—	86.606
Рыба и рыбные продукты	448	2.181	452	2.081	574	2.346	781	2.751	790	2.370

Б. Общий привозъ.

Лошади (штукъ)	733	46	1.392	118	3.313	241	3.416	252	1.287	84
Крупный рогатый скотъ (шт.)	1.681	42	1.694	75	5.363	309	13.761	385	3.660	189
Свиньи (штукъ)	11.439	128	15.856	257	25.910	457	24.217	409	20.029	279
Яйца (тысячъ штукъ)	2.916	45	2.778	36	3.846	49	3.517	48	3.424	40
Молоко гущенное	—	783	—	890	—	906	—	1.147	—	1.214
Рисъ	34.121	44.788	19.571	27.110	9.965	16.937	20.039	26.661	24.793	29.706
Мука зерновыхъ хлѣбовъ	2.745	5.008	8.088	12.647	11.973	18.532	9.698	15.070	7.928	12.263
Сахаръ	16.406	32.580	15.999	32.847	16.916	34.306	26.347	52.941	22.791	41.171
Фрукты	529	1.376	659	1.823	966	2.224	1.116	1.924	1.116	2.209
Отруби	7.985	3.129	5.476	3.782	3.633	2.047	7.807	4.310	6.449	8.710
Хлопокъ	457	—	147	—	1.031	—	494	4.103	461	3.906
Бобы, горохъ и прочіе бобовые	788	1.388	611	581	366	1.130	1.376	1.472	2.793	3.084
Табакъ	385	2.984	363	3.419	529	4.433	603	5.239	432	3.662
Вино	—	2.155	—	2.184	—	1.785	—	1.791	—	1.658
Сигары и сигареты	—	10.965	—	12.000	—	13.407	—	19.170	—	18.795
Рыба	5.039	13.181	4.410	14.628	4.480	15.061	5.472	18.899	5.797	17.937

18. Ость-Индия—Британская.

А. Общий вывозъ.

Наименованіе товаровъ.	1910		1911		1912		1913		1914	
	Тыс. пудовъ.	Тыс. рублей.	Тыс. пудовъ.	Тыс. рублей.	Тыс. пудовъ.	Тыс. рублей.	Тыс. пудовъ.	Тыс. рублей.	Тыс. пудовъ.	Тыс. рублей.
Пшеница	65.134	79.940	78.501	81.506	84.391	84.134	102.932	112.081	74.536	82.313
Рисъ	121.575	114.805	148.787	146.223	162.679	158.212	171.518	200.203	151.987	167.906
Ячмень	1.991	1.194	703	653	18.131	14.171	83.142	85.049	11.805	9.876
Отруби (рисовыя)	11.160	4.200	11.714	4.295	14.461	5.950	—	—	—	—
Пшеничная мука	2.173	3.745	2.496	3.933	3.196	5.023	—	—	—	—
Сѣмена всякия	84.159	117.793	96.050	158.086	61.066	169.902	73.988	185.679	95.756	152.088
Жмыхи	4.438	3.462	3.874	2.980	4.861	3.973	—	7.767	—	8.708
Кофе	725	6.919	846	8.397	747	8.486	881	9.959	809	9.784
Чай	6.922	73.870	7.063	73.380	7.197	81.649	7.730	84.486	8.118	94.647
Табакъ	389	1.629	535	2.214	789	2.573	—	2.470	—	3.056
Опшумъ	246	58.608	195	80.286	184	82.548	188	71.070	53	21.569
Хлопокъ сырой	27.800	197.707	26.927	226.792	22.704	186.211	22.899	179.455	32.944	258.845
Джутъ	45.235	94.304	39.469	97.432	30.229	142.259	54.331	171.323	47.644	194.412
Джутовые мѣшки (тыс. шт.)	364.868	107.325	360.880	107.182	289.784	100.948	—	144.246	—	173.312
Пенька	1.491	3.749	1.550	3.868	1.646	4.512	1.931	6.069	2.207	6.452
Кожи и шкуры (сырыя)	4.507	60.886	4.346	56.522	4.851	59.560	6.691	108.683	5.059	73.890
" " (выдѣлан.)	964	25.031	911	25.797	1.023	28.285	—	—	—	—
Шерсть	1.800	19.788	1.774	19.694	1.451	18.309	1.868	20.988	1.857	18.920
Шелкъ	58	3.197	51	3.188	48	2.895	48	2.736	34	1.627
Красящія и дубильныя вещества	5.096	7.095	5.809	8.268	4.535	7.922	—	7.152	—	6.764
Удобренія (костяная мука)	8.618	5.733	9.920	6.490	10.064	7.925	6.716	4.976	6.410	4.988

19. А л ж и р ь .

А. Общий вывозъ.

Наименованіе товаровъ.	1910		1911		1912		1913		1914	
	Тыс. пудовъ.	Тыс. рублей.	Тыс. пудовъ.	Тыс. рублей.	Тыс. пудовъ.	Тыс. рублей.	Тыс. пудовъ.	Тыс. рублей.	Тыс. пудовъ.	Тыс. рублей.
Пшеница	11.889	17.509	10.614	16.968	6.851	13.073	7.118	12.510	8.529	14.981
Овесъ	3.922	3.801	4.496	4.423	2.673	3.586	8.443	8.718	4.689	5.040
Ячмень	7.058	6.441	10.519	10.249	6.063	8.134	5.769	6.810	5.189	5.873
Пшеничная мука	988	2.072	1.080	2.328	1.190	2.919	792	1.822	1.028	2.366
Картофель	1.373	1.269	1.482	2.276	1.842	2.825	1.319	1.630	995	1.294
Отруби	1.074	4.883	1.196	944	897	824	1.215	1.024	861	724
Лимоны и апельсины	915	1.953	897	1.456	781	1.304	685	1.125	611	1.088
Табакъ	872	1.954	872	2.055	397	2.384	282	1.281	287	1.577
Овощи свѣжыя	1.457	9.277	847	1.043	1.427	2.300	1.592	3.904	1.831	2.931
Вино (тыс. ведеръ)	57.089	74.214	44.856	11.680	50.535	113.641	—	55.112	—	36.601
Фрукты свѣжіе	1.860	—	2.172	3.315	4.178	929	—	—	—	—
Лошади (штук.)	3.898	356	3.443	417	2.338	4.540	2.173	5.085	1.331	3.020
Мулы и ослы (штук.)	4.590	300	4.894	280	7.255	1.273	5.290	508	3.220	456
Крупный рогатый скотъ (шт.)	33.125	2.339	21.212	1.781	24.878	2.756	44.711	5.115	20.922	1.874
Мелкій рогатый скотъ (шт.)	1.258.578	18.915	657.856	12.918	789.494	16.207	1.132.495	14.925	904.423	10.686
Свины (штук.)	7.884	281	22.837	857	13.285	761	8.426	348	1.519	63
Кожи и шкуры	299	8.537	250	8.100	263	4.704	324	4.070	238	8.018
Шерсть всякая	604	4.441	413	3.069	265	2.899	592	4.917	446	8.672

Б. Общий привозъ.

Пшеница	476	647	537	741	500	759	1.623	2.131	293	378
Ячмень	116	106	237	214	531	627	458	488	56	55
Рисъ	275	394	205	473	408	707	483	713	348	549
Овощи сухіе	508	1.175	475	1.485	653	1.455	623	1.423	568	1.299
Картофель	1.897	1.701	1.635	1.695	2.476	1.184	1.960	1.589	1.795	1.504
Лошади (штук.)	1.360	560	2.164	946	2.184	946	2.340	1.269	1.154	827
Ослы (штук.)	22.335	466	3.409	666	6.688	1.869	10.619	3.394	3.727	879
Крупный рогатый скотъ (шт.)	2.099	2.423	14.953	1.166	6.267	614	2.816	276	8.387	872
Мелкій рогатый скотъ (шт.)	241.649	24.23	174.900	2.174	122.679	1.377	158.940	1.871	124.749	1.513
Свины (штук.)	792	27	1.435	51	3.058	101	1.015	95	252	93
Масло вощеное	45	561	174	542	79	626	71	980	65	942
Сыръ	177	2.385	48	2.441	189	2.500	196	2.495	188	2.384
Масло	49	953	48	960	69	1.176	59	1.183	85	1.261
Сахаръ	1.945	5.526	2.086	6.181	2.184	6.384	2.844	6.202	2.088	4.828
Жиръ животныхъ	86	506	128	861	92	633	59	364	68	855

20. Т у н и с ь .

А. Общий вывоз.

Наименование товаров.	1909		1910		1911		1912		1913	
	Тыс. пудовъ.	Тыс. рублей.	Тыс. пудовъ.	Тыс. рублей.	Тыс. пудовъ.	Тыс. рублей.	Тыс. пудовъ.	Тыс. рублей.	Тыс. пудовъ.	Тыс. рублей.
Пшеница	—	1.846	—	887	3.727	5.275	985	1.512	—	—
Ячмень	—	5.061	—	1.226	8.022	7.767	1.653	1.827	—	—
Хлебная сѣмена	—	9.490	—	—	—	—	4.583	5.372	—	—
Овощи сухие	—	496	—	—	—	698	—	—	—	—
Различная масса	—	1.217	—	5.643	—	—	—	—	—	—
Вино (тыс. ведеръ)	—	542	—	2.858	—	1.493	1.750	2.139	—	—
Лошадь (штука)	588	57	1.604	156	1.556	153	1.740	165	—	—
Крупный рогатый скотъ (шт.)	9.425	445	16.690	108	8.144	432	25.688	1.914	—	—
Овцы и козы (штука)	72.228	584	57.384	433	56.269	430	51.840	989	—	—
Свины (штука)	657	13	8.033	89	14.066	31	5.097	153	—	—
Птица домашняя (штука)	—	—	180.677	100	8,6	101	—	—	—	—
Кожи	—	1.058	—	1.355	—	—	—	—	—	—
Шерсть	—	464	—	365	—	—	—	—	—	—

Б. Общий привоз.

Рисъ	73	—	43	—	61	—	128	—	5.311	—
Пшеница и ячмень	2.592	—	—	1.320	—	—	3.017	4.915	1.099	—
Мука всякая	4.440	—	—	3.343	—	—	—	—	—	—
Вино (тыс. ведеръ)	562	—	—	698	—	—	40	238	—	—
Яйца	54	—	5,7	29	13	87	0,7	0,5	—	—
Хлебная сѣмена	3.674	—	—	—	—	—	3.781	5.669	—	—
Фрукты свѣжые	84	—	—	443	—	—	—	—	—	—
„ сухие	302	—	—	—	—	—	—	—	—	—
Овощи	348	—	—	29	—	—	42	84	—	—

21. Е г и п е т ь .

А. Общий вывоз.

Наименование товаров.	1910		1911		1912		1913		1914	
	Тыс. пудовъ.	Тыс. рублей.	Тыс. пудовъ.	Тыс. рублей.	Тыс. пудовъ.	Тыс. рублей.	Тыс. пудовъ.	Тыс. рублей.	Тыс. пудовъ.	Тыс. рублей.
Хлопокъ	31.848	232.723	18.208	220.915	22.429	264.278	19.885	247.476	15.957	181.099
Хлопковое сѣмя	—	25.670	—	23.205	—	39.235	—	31.961	—	22.900
Льняны	3.782	2.717	5.186	3.421	4.941	8.494	3.843	2.841	4.883	3.124
Шерсть	120	1.018	107	903	125	1.171	138	1.329	152	1.620
Яйца (тыс. штукъ)	88.608	1.200	96.765	1.115	150.404	1.733	148.571	2.444	150.972	7.192
Рисъ	1.759	2.765	1.817	2.786	1.585	2.726	1.466	2.706	811	1.558
Сахаръ	417	1.094	680	1.749	577	1.642	314	766	814	2.228

Б. Общий привоз.

Кофе	398	2.822	419	3.959	437	4.651	386	3.656	303	3.123
Фрукты свѣжые и сухие	—	4.742	—	5.026	—	4.531	—	4.443	—	4.181
Рисъ	2.498	3.180	2.349	3.200	2.097	3.504	3.313	4.875	3.072	4.103
Мука пшеничная и кукурузная	7.424	11.837	9.842	15.996	8.649	14.768	12.426	21.301	8.103	13.609
Вино	795	1.025	685	1.115	831	1.056	524	1.083	—	1.116
Табакъ и сигары	509	11.038	535	11.446	549	11.659	551	10.496	481	8.895
Лѣсъ	—	11.107	—	11.551	—	10.502	—	13.406	—	8.226

В. Вывозъ по странамъ.

Хлопокъ.

Страны.	1907	1908	1909	1910	1911	1912	1913	1914
	Ты с я ч ь п у д о в ь .							
Общій вывозъ	36.353	33.644	36.846	31.848	18.208	22.429	19.885	15.957
Въ томъ числѣ въ:								
Россію	2.412	2.708	2.565	2.089	1.408	1.636	1.617	1.309
Англію	18.990	16.557	18.057	16.080	8.689	10.255	8.089	6.802
Германію	2.942	2.978	3.302	2.942	1.654	1.812	1.796	2.247
С.-Амер. Соедин. Штаты	2.666	2.221	3.169	2.475	1.624	3.329	1.820	2.508
Францію	2.767	2.846	3.403	2.536	1.563	1.844	1.811	969
Австро-Венгрію	1.754	1.643	1.871	1.579	1.541	964	1.169	580
Швейцарію	1.511	1.333	1.410	1.198	798	818	740	1.129
Италію	1.187	1.341	1.219	1.013	606	716	719	791

22. Южно-Африканский Союзъ.

А. Общій вывозъ.

Наименованіе товаровъ.	1910		1911		1912		1913		1914	
	Тыс. пудовъ.	Тыс. рублей.	Тыс. пудовъ.	Тыс. рублей.	Тыс. пудовъ.	Тыс. рублей.	Тыс. пудовъ.	Тыс. рублей.	Тыс. пудовъ.	Тыс. рублей.
Кукуруза	9.870	6.584	5.722	3.829	5.340	4.218	711	672	6.161	4.148
Страусовыя перья	21	21.613	23	21.404	28	24.785	29	27.945	21	12.705
Ангорская шерсть	498	8.579	584	8.721	651	9.187	486	8.287	528	7.889
Кожи и шкуры	1.252	12.170	1.287	11.476	1.695	16.027	1.762	19.157	1.485	14.852
Шерсть	3.870	36.404	3.662	37.050	4.487	45.420	4.956	54.111	3.748	40.006

Б. Общій привозъ.

Пшеница	5.840	7.097	4.848	5.285	3.181	3.753	8.900	10.087	6.354	7.246
Мука пшеничная	4.018	6.707	3.810	5.672	3.081	4.760	4.836	7.256	3.757	5.752
Рисъ	2.012	2.679	2.300	3.183	2.241	2.774	2.613	4.418	2.007	3.179
Солодъ	401	912	376	865	361	903	331	851	269	615
Сахаръ	1.644	3.715	2.021	4.418	1.077	2.441	1.698	3.358	1.317	2.554
Чай	189	2.214	149	2.375	165	2.660	184	2.904	174	2.791
Кофе	726	4.788	677	6.327	704	7.467	753	6.726	709	4.929
Табакъ	19	361	26	475	24	380	29	482	26	478
Сигары и папиросы	—	1.121	—	1.254	—	1.245	—	1.400	—	1.081
Мясо бычье	88	295	224	708	250	838	251	766	21	104
» баранье	77	238	165	304	74	286	59	227	22	104
» прочее свѣжее	16	114	16	114	14	114	19	182	—	—
» соленое и консервирован.	69	846	111	1.283	93	1.207	124	1.528	80	1.116
Молоко сгущенное	571	3.344	621	3.843	580	4.028	648	4.503	587	4.115
Свинина, копченая грудка и окорока свѣжие	151	2.195	168	2.176	166	2.119	180	2.611	155	2.176
Масло	100	1.691	114	1.836	136	2.489	109	1.797	110	1.845
Маргаринъ	22	171	24	181	24	190	32	255	26	208
Сыръ	129	1.273	137	1.368	143	1.511	129	1.618	146	1.485
Рыба свѣжая	84	399	96	466	99	504	104	549	89	454
» консервированная	170	1.567	186	1.824	205	2.801	240	2.251	156	1.599

23. А р г е н т и н а .

А. Общій вывозъ.

Наименованіе товаровъ.	1910		1911		1912		1913		1914	
	Тыс. пудовъ.	Тыс. рублей.	Тыс. пудовъ.	Тыс. рублей.	Тыс. пудовъ.	Тыс. рублей.	Тыс. пудовъ.	Тыс. рублей.	Тыс. пудовъ.	Тыс. рублей.
Пшеница	114.924	185.379	139.885	151.266	160.869	193.441	171.673	191.920	59.859	69.500
Овесь	22.631	15.227	32.391	21.815	54.656	40.985	54.395	38.286	21.598	16.572
Ячмень	287	—	238	—	854	635	2.503	—	1.532	—
Кукуруза	187.860	112.988	8.296	5.188	294.935	204.208	298.467	209.986	216.257	145.306
Пшеничная мука	7.015	9.274	7.584	8.886	8.052	12.987	7.831	13.509	4.109	8.379
Отруби	15.311	8.479	13.859	8.648	19.841	11.110	16.728	8.864	14.108	7.957
Ленъ (сымя)	36.905	83.648	27.084	62.968	31.415	64.151	62.068	93.332	49.731	80.313
Мясо мороженое	14.945	44.571	18.117	58.656	20.840	64.118	22.100	68.485	22.527	68.997
Баранина мороженая	4.575	11.285	5.083	12.887	4.274	10.498	2.308	6.870	3.602	8.779
Шерсть	9.211	110.340	7.869	94.676	10.073	108.739	7.326	84.655	7.143	87.890
Масло	171	2.158	61	1.046	226	2.751	282	2.831	214	2.605
Крупный рогатый скотъ (шт.)	89.738	7.605	184.112	15.381	261.416	17.092	224.311	12.808	115.566	6.518
Овцы (штукъ)	77.180	435	110.690	623	104.898	589	103.997	588	—	—
Лошади, ослы и мулы (штукъ)	28.423	1.251	28.295	1.733	45.663	—	48.029	—	—	—

Аргентина.

Б. Вывозъ по странамъ (въ тыс. пудовъ).

Страны.	1909	1910	1911	1912	1913	Страны.	1909	1910	1911	1912	1913
	Пшеница.						Ленъ (семя).				
Общій вывозъ . . .	153.354	114.924	139.385	160.369	171.673	Общій вывозъ . . .	54.107	36.905	27.084	31.415	62.183
Въ томъ числѣ въ:						Въ томъ числѣ въ:					
Англію (Великобр. съ Ирландією).	22.143	15.964	19.398	38.689	34.921	Англію (Великобр. съ Ирландією).	9.821	2.625	1.952	3.419	14.718
Африку	—	201	366	81	—	Африку	—	0,3	—	0,8	—
Бельгію	17.568	10.317	25.498	20.024	13.004	Бельгію	9.699	5.006	5.368	3.480	7.998
Бразилію	14.274	19.853	19.337	21.123	25.092	Бразилію	140	47	128	171	46
Германію	1.952	3.724	8.174	9.890	5.250	Германію	7.980	5.250	5.368	4.029	11.722
Голландію	—	110	2.257	10.623	14.469	Голландію	—	1.465	2.318	2.442	4.396
Испанію	305	690	671	73	1.137	Испанію	67	18	18	—	—
Италію	6.892	1.526	5.868	8.918	15.446	Италію	372	464	244	171	696
Парагвай	—	116	408	672	794	С.-Ам. Соед. Штаты	408	3.358	3.843	1.465	275
Португалію	—	1.088	67	293	726	Уругвай	0,4	0,5	0,9	2,5	1,0
Уругвай	—	61	3	3	18	Францію	2.196	1.465	850	1.099	2.259
Францію	1.159	1.465	14.152	2.625	11.538						
Чили	—	—	—	—	16						
Швецію и Норвегію	—	195	397	1.465	427						
	К у к у р у з а .						О в е с ь .				
Общій вывозъ . . .	138.653	137.860	8.296	294.935	293.467	Общій вывозъ . . .	25.681	22.631	32.391	54.656	54.335
Въ томъ числѣ въ:						Въ томъ числѣ въ:					
Австро-Венгрію . .	—	159	3	1.404	2.503	Англію (Великобр. съ Ирландією).	6.532	4.945	13.370	20.940	19.281
Англію (Великобр. съ Ирландією).	14.884	8.608	44	21.082	80.708	Бельгію	3.419	2.198	5.250	7.021	2.250
Африку	—	—	—	133	805	Бразилію	177	89	0,4	85	348
Бельгію	14.579	11.538	854	16.789	16.789	Германію	421	403	1.180	3.968	2.259
Боливію	—	5	0,4	1,5	1,3	Голландію	226	317	702	5.067	9.890
Бразилію	116	116	12	610	916	Испанію	195	12	—	—	446
Германію	7.747	11.111	34	19.353	16.850	Италію	1.861	1.551	3.590	8.161	5.861
Голландію	—	1.526	28	6.532	7.892	Кубу	98	208	46	79	37
Испанію	4.148	1.770	0,8	4.274	7.758	С.-Ам. Соед. Штаты	783	34	26	79	122
Италію	7.015	7.631	915	11.660	7.265	Уругвай	—	4,2	73	1,7	9,9
Кубу	—	531	51	672	1.160	Францію	2.015	1.465	2.625	2.686	6.288
Парагвай	—	0,8	26	37	56	Швецію и Норвегію	13	—	177	1.089	268
С.-Ам. Соед. Штаты	46	92	256	1.099	5.189						
Уругвай	—	11	580	110	610						
Францію	5.785	5.128	16	10.928	11.599						
Чили	—	49	0,8	116	30						

Страны.	1909	1910	1911	1912	1913	Страны.	1909	1910	1911	1912	1913
	Рогатый скотъ (штукъ).						Лошади (штукъ).				
Общий вывозъ . . .	132.450	89.733	184.112	261.416	424.911	Испанію	—	188	482	3	5
Въ томъ числѣ въ:						Италію	96	887	66	9	25
Англію (Великобр. съ Ирландією).	397	—	422	—	1	Парагвай	592	2	655	3.567	3.010
Боливію	5.113	3.630	6.663	6.216	6.390	Португалію	788	14	—	—	137
Бразилію	11.209	6.840	10.539	72.103	26.983	Уругвай	947	386	1.283	2.766	4.819
Испанію	12	5	796	475	9	Францію	4	9	4	—	270
Италію	2.934	3.677	33.479	15.689	666	Чили	945	1.566	1.629	2.969	1.496
Парагвай	2.306	—	1.731	6.076	12.995	Остальн. страны .	49	858	93	146	106
Португалію	2.360	3.469	2.779	1.429	4	О с л ы .					
Уругвай	24.340	11.877	89.315	90.025	123.317	Общий вывозъ . . .	6.702	9.249	10.706	15.485	16.936
Чили	83.770	63.194	87.587	68.456	53.826	Въ томъ числѣ въ:					
Остальн. страны .	9	41	801	947	770	Африку	—	175	31	—	—
О в ц ы .						Боливію	6.650	9.058	10.589	16.070	15.647
Общий вывозъ . . .	88.636	77.180	110.690	104.898	103.997	Бразилію	9	4	—	79	368
Въ томъ числѣ въ:						Уругвай	—	6	—	—	293
Бельгію	52.707	53.082	59.418	22.785	16.538	Чили	42	3	86	325	620
Боливію	12.270	13.392	15.284	13.236	15.246	Остальн. страны .	1	3	—	1	8
Бразилію	178	1.180	1.015	13.888	9.922	М у л ы .					
Испанію	—	—	999	—	—	Общий вывозъ . . .	7.172	9.727	11.655	17.629	17.544
Италію	—	1.100	13.052	15.738	300	Въ томъ числѣ въ:					
Парагвай	—	—	319	513	7	Англію (Великобр. съ Ирландією)	1	5	—	507	—
Уругвай	11.267	4.314	17.118	37.304	55.061	Африку	1.584	1.769	2.160	1.858	1.374
Чили	11.053	2.962	3.155	1.234	6.784	Боливію	1.392	2.786	4.654	7.930	8.361
Остальн. страны .	75	1.125	13.402	200	139	Бразилію	1.127	19	—	624	16
Л о ш а д и .						Испанію	55	379	11	—	—
Общий вывозъ . . .	4.765	4.447	5.934	12.549	13.549	Парагвай	22	—	197	455	852
Въ томъ числѣ въ:						Португалію	—	69	—	—	17
Англію (Великобр. съ Ирландією)	319	303	208	250	210	Уругвай	1.563	733	295	326	413
Африку	277	161	258	204	210	Чили	1.396	2.324	3.276	5.041	2.619
Бельгію	—	13	130	44	189	Остальн. страны .	32	1.643	1.062	1.393	3.872
Боливію	300	172	961	955	1.639						
Бразилію	423	330	141	1.498	1.403						
Германію	125	58	29	139	139						

24. Канада.

А. Общий вывозъ.

Наименование товаровъ.	1910		1911		1912		1913		1914	
	Тыс. пудовъ.	Тыс. рублей.	Тыс. пудовъ.	Тыс. рублей.	Тыс. пудовъ.	Тыс. рублей.	Тыс. пудовъ.	Тыс. рублей.	Тыс. пудовъ.	Тыс. рублей.
Пшеница	84.013	102.588	77.390	86.716	108.883	122.052	157.357	172.876	209.955	240.898
Овесъ	3.446	3.056	5.505	4.183	8.996	7.449	10.616	9.883	31.188	26.062
Ячмень и рожь	2.761	2.834	2.087	1.620	2.788	2.582	8.729	7.511	18.886	13.509
Гречиха	1.090	1.043	549	468	124	121	264	232	—	—
Кукуруза	10	9	37	27	7	9	36	29	99	85
Пшеничная мука	16.688	28.977	16.547	27.017	20.292	31.266	24.315	38.913	26.093	40.025
Овсяная мука	1.340	2.189	684	1.010	1.140	1.751	1.026	1.632	—	—
Отруби	5.590	3.593	5.735	3.608	4.948	2.923	5.152	3.126	—	—
Картофель	3.288	2.209	1.879	1.215	1.258	1.119	1.721	1.461	3.288	2.195
Вобы	31	66	46	93	19	43	7	19	22	62
Горохъ	1.059	1.572	802	1.347	772	1.197	159	406	237	511
Сѣмя льняное	3.725	7.102	4.554	11.979	2.542	5.542	17.099	32.876	—	—
Сѣно	10.753	3.114	17.930	5.263	43.120	12.427	21.670	7.708	11.722	3.481
Сушенныя яблоки	228	1.053	78	359	—	—	—	—	—	—
Фрукты и яблоки	8.705	8.546	2.844	3.409	—	11.450	—	9.124	—	9.337
Рогатый скотъ (штукъ)	157.986	21.044	124.923	16.846	61.507	7.991	44.307	4.364	219.848	15.420
Лошади (штукъ)	2.762	1.074	2.781	1.166	1.816	762	2.156	1.170	5.686	2.781
Свины »	390	15	3.335	95	1.358	20	654	11	—	—
Овцы »	118.107	1.178	46.597	557	21.408	238	13.760	158	20.711	255
Свинина	17	85	12	80	12	96	14	113	62	424
Копченая соленая свиная грудинка и свиные окорока	1.267	12.476	1.553	15.557	1.634	14.664	1.003	10.434	800	7.342
Шерсть	64	1.044	33	501	20	304	27	372	81	1.277
Масло	128	1.961	87	144	246	4.052	100	434	42	67
Смърь	5.027	41.920	5.039	40.234	4.528	40.734	4.299	40.359	4.492	36.347
Яйца (тыс. штукъ)	2.004	81	1.104	48	2.436	111	1.911	70	5.820	180

Б. Общий привозъ.

Кукуруза	12.572	10.103	23.531	16.327	32.604	24.734	16.686	12.228	11.129	9.110
Рисъ	1.209	1.672	1.171	1.740	1.590	2.398	1.546	2.886	1.922	2.399
Пшеничная и ржаная мука	168	303	386	475	255	384	320	523	351	580
Кукурузная мука	179	206	228	239	220	243	298	345	—	—
Фрукты сухие	1.835	6.400	1.300	3.133	—	10.379	—	9.564	—	9.640
» свѣжые	—	11.124	—	13.840	—	16.990	—	13.166	—	21.436
Хмель	26	452	31	520	41	1.242	44	446	—	—
Табакъ	382	6.264	477	7.413	506	11.123	714	15.744	508	10.103
Рогатый скотъ (шт.)	1.422	142	3.699	246	3.559	341	8.755	501	—	—
Лошади (шт.)	12.191	2.662	12.606	3.230	26.119	3.520	22.634	7.197	—	—
Овцы »	39.181	262	68.889	480	192.618	1.132	229.771	1.223	—	—
Свинина	247	1.806	198	1.463	178	373	268	1.872	—	—
Копченая соленая свиная грудинка и свиные окорока	151	1.585	137	1.620	326	2.683	376	3.779	—	—
Свиное сало (топленое)	328	2.790	263	2.225	220	1.478	333	2.644	—	—
Шерсть	206	3.079	178	2.904	199	3.031	255	4.023	203	3.842
Кожи и шкуры	1.168	15.514	1.200	15.396	—	17.274	—	28.298	—	17.170
Яйца (тыс. шт.)	10.608	371	23.258	852	90.924	3.169	161.473	5.517	—	—
Хлопокъ	1.866	18.326	2.250	22.926	2.016	15.389	2.146	17.033	2.156	18.967

Привозъ.

25. Мексика.

Вывозъ.

Наименованіе товаровъ.	1910		1911		1912		Наименованіе товаровъ.	1910		1911		1912	
	Тыс. пуд.	Тыс. руб.	Тыс. пуд.	Тыс. руб.	Тыс. пуд.	Тыс. руб.		Тыс. пуд.	Тыс. руб.	Тыс. пуд.	Тыс. руб.	Тыс. пуд.	Тыс. руб.
Фрукты (сухие, консерв. и пр.)	580	1.509	711	1.669	661	1.884	Рисъ	—	—	15	45	8,3	17
Кукуруза	5.969	5.677	14.156	11.082	2.401	2.267	Мука (пшеничная и пр.)	—	—	1.340	743	—	—
Овесь и ячмень	—	—	288	242	83	87	Кофе (въ зернахъ)	1.142	8.247	1.142	8.888	1.489	13.970
Рисъ	—	—	186	318	80	150	Фрукты (сухие, консерв. и пр.)	—	—	69	325	78	369
Мука (пшеничная и пр.)	—	—	227	537	194	530	Фрукты свѣжіе	448	336	798	493	1.094	564
Хмель	—	—	18	248	13	428	Табакъ	40	682	58	1.087	35	678
Хлопокъ	448	4.132	89	976	245	1.965	Лошади мулы и ослы (штуки)	6.688	574	4.477	315	5.108	275
Живой скотъ	—	—	178	979	216	751	Крупный рогат. скотъ (штуки)	198.326	5.187	170.243	4.571	282.452	7.760
Свины и поросята	—	—	1,9	12	4,3	25	Овцы и бараны (штуки)	—	—	6.677	12	—	—
Масленые консервы	—	—	46	388	38	194	Свины (штуки)	—	—	4.696	48	—	28
Сало	885	2.168	486	3.544	429	2.828	Кожі бычьи	1.088	8.229	889	6.832	904	6.939

26. Сѣверо-Американскіе Соединенные Штаты.
(Годы кончатся 30 июня).

А. Общій вывозъ.

Наименованіе товаровъ.	1911		1912		1913		1914		1915	
	Тыс. пудовъ.	Тыс. рублей.	Тыс. пудовъ.	Тыс. рублей.	Тыс. пудовъ.	Тыс. рублей.	Тыс. пудовъ.	Тыс. рублей.	Тыс. пудовъ.	Тыс. рублей.
Пшеница	40.078	42.758	50.940	55.249	152.061	172.790	158.374	170.629	481.007	647.091
Рожь	3,9	4,9	8,4	9,3	2.771	2.444	3.446	3.017	19.445	28.582
Ячмень	12.700	10.489	2.140	2.460	23.675	22.189	8.838	8.251	35.584	35.277
Овесь	2.072	1.616	2.200	2.204	34.197	25.620	1.655	1.470	86.481	111.511
Кукуруза	107.692	69.764	67.626	56.177	82.371	55.872	14.540	13.596	75.813	76.318
Гречиха	0,2	0,3	0,2	0,3	1,5	2,9	0,8	1,3	519	770
Мука пшеничная	54.970	95.811	59.780	98.940	61.841	103.154	68.838	105.602	87.888	184.046
» ржаная	38	47	23	33	29	41	45	60	432	807
» кукурузная	2.513	2.827	2.388	2.949	2.328	2.808	1.914	2.301	2.543	3.731
Отруби	3.740	3.678	7.949	8.198	378	332	161	188	632	638
Горохъ и бобы	498	1.581	576	1.961	677	2.095	523	1.697	2.015	7.060
Жмыхи льняные	15.509	16.222	16.512	18.886	23.216	25.185	18.560	18.721	14.694	17.558
Хмель	863	4.184	338	9.019	498	9.244	679	13.491	454	7.465
Хлопокъ	111.513	1.180.968	158.027	1.097.747	126.376	1.061.872	133.806	1.184.322	128.300	729.868
Лошади (штуки)	25.145	7.459	34.828	9.244	28.707	7.682	22.776	6.575	289.340	124.251
Рогатый скотъ (штуки)	150.100	25.586	105.506	17.208	24.714	2.288	18.876	1.255	5.484	1.364
Овцы (штуки)	121.491	1.284	157.263	1.216	187.182	1.176	152.600	1.098	47.213	353
Свины (штуки)	8.551	144	19.088	308	15.332	293	10.122	260	7.799	190
Мясо бычье: { свѣжее	1.179	8.687	423	3.096	204	1.750	179	1.531	4.772	42.180
{ солёное	1.116	6.792	1.055	5.494	716	4.831	651	4.443	893	6.583
{ въ жестянахъ	800	2.455	305	2.528	189	1.665	97	896	2.108	2.282
{ свѣжая	38	310	72	576	68	608	75	696	109	919
Свинина: { солёная	1.267	9.591	1.560	10.377	1.489	11.056	1.275	9.500	1.278	9.527
{ консерв. въ жест.	111	939	162	1.321	115	1.096	86	956	180	1.447
Свиные окорока	4.840	41.151	5.652	48.467	4.419	41.984	4.645	46.108	5.704	56.357
Копченая свиная грудка	4.369	40.175	5.777	48.380	5.568	49.785	5.431	50.205	9.708	91.812
Свиное топлёное сало	18.188	101.867	14.743	101.055	13.793	108.368	13.481	105.542	13.315	101.784
Сало говяжье	826	3.752	1.093	4.688	847	3.706	443	1.944	587	2.689
Препараты изъ свиного сала	2.043	13.718	1.782	10.057	2.581	15.797	2.454	16.992	2.688	17.592
Кожі и шкуры	1.235	9.318	699	6.127	721	6.693	556	5.446	698	9.091
Масло	135	2.054	169	2.849	99	1.694	108	1.701	276	4.640
Сыръ	287	2.499	176	1.742	72	856	68	908	1.514	15.999
Маргаринъ	105	792	100	724	84	608	71	510	147	1.197
Яйца (тыс. шт.)	102.708	3.467	184.867	6.586	244.908	8.520	193.788	7.244	249.408	9.708

В. Вывоз по странам (въ тыс. пуд.).

С.-Ам. Соед. Шт.

Страны.	1911	1912	1913	1914	1915	Страны.	1911	1912	1913	1914	1915
	Пшеница.						Овесъ.				
Общій вывозъ . . .	40.078	50.940	152.061	153.374	431.007	Общій вывозъ . . .	2.072	2.200	34.197	1.855	86.481
Въ томъ числѣ въ:						Въ томъ числѣ въ:					
Росцію	—	726	—	—	—	Англію	926	1.101	—	—	—
Англію	19.072	26.625	53.826	46.415	109.414	Бельгію	0,6	—	—	—	—
Бельгію	4.174	6.847	17.905	21.969	8.833	Голландію	0,1	—	—	—	—
Германію	1.218	2.525	20.457	18.232	4.402	Японію	13	2,5	—	—	—
Голландію	1.503	5.719	25.051	33.117	52.376	Канаду	28	105	—	—	—
Данію	304	816	—	—	—	Мексикѣ	58	32	—	—	—
Италію	488	900	12.190	3.054	78.224	Филиппинскіе остр.	414	505	—	—	—
Португалію	169	312	—	—	—	О. Кубу	249	78	—	—	—
Францію	6.161	608	8.330	9.191	82.789						
Японію	3.459	1.196	—	—	—						
Канаду	2.123	907	13.878	6.829	32.949						
Мексикѣ	461	2.518	1.088	508	493						
Пшеничная мука.						К у к у р у з а .					
Общій вывозъ . . .	54.970	59.730	61.841	63.833	87.388	Общій вывозъ . . .	107.692	67.626	82.871	14.540	75.618
Въ томъ числѣ въ:						Въ томъ числѣ въ:					
Росцію (Финляндію)	—	950	2.192	2.317	192	Англію	29.985	17.980	25.307	899	4.402
Англію	15.147	12.879	13.176	15.174	22.442	Бельгію	4.528	2.374	2.785	98	161
Бельгію	60	27	—	—	—	Германію	18.463	11.487	11.055	470	25
Германію	1.227	706	922	950	44	Голландію	12.071	9.556	12.147	580	24.608
Голландію	4.673	3.663	4.667	5.173	9.320	Данію	5.307	2.611	8.803	0,2	17.314
Данію	1.318	1.384	—	—	—	Италію	86	6,8	—	—	—
Норвегію	917	955	—	—	—	Норвегію	115	—	—	—	—
Швецію	136	87	—	—	—	Португалію	1,7	—	—	—	—
Китай	9.590	4.021	695	734	72	Францію	2.748	763	—	—	—
Японію	2.486	3.886	4.770	4.282	870	Канаду	22.648	16.182	13.678	7.195	12.889
Канаду	233	543	537	664	599	Мексикѣ	11.936	1.973	917	724	2.460
Бразилію	2.822	3.392	3.164	4.045	3.823	О. Кубу	8.758	3.577	4.008	3.786	3.514
Гонгъ-Конгъ	5.449	8.092	7.601	6.161	3.386						
О. Кубу	4.597	3.728	4.928	4.822	4.995						
Вестъ-Индію (Бриж.)	2.855	2.621	5.823	3.418	3.229						
Р о ж ь .						Я ч м е н ь .					
Общій вывозъ . . .	4	8,3	2.771	3.446	19.445	Общій вывозъ . . .	12.700	2.140	23.675	8.838	35.584
Въ томъ числѣ въ:						Въ томъ числѣ въ:					
Англію	—	—	—	—	—	Англію	10.515	1.199	—	—	—
Бельгію	—	—	—	—	—	Бельгію	468	—	—	—	—
Германію	—	—	—	—	—	Голландію	—	—	—	—	—
Голландію	—	—	—	—	—	Францію	—	—	—	—	—
Данію	—	—	—	—	—	Японію	—	—	—	—	—
Канаду	1,6	8,2	—	—	—	Мексикѣ	224	171	—	—	—

Страны.	1911	1912	1913	1914	1915	Страны.	1911	1912	1913	1914	1915
	Копченая свиная грудинка.						М а р г а р и н ь.				
Общий вывоз . . .	4.369	5.777	5.568	5.431	9.708	Общий вывоз . . .	105	100	84	71	147
Въ томъ числѣ въ:						Въ томъ числѣ въ:					
Англію	3.224	4.084	3.826	3.719	5.639	Англію	—	0,5	—	—	—
Бельгію	98	125	258	143	161	Бельгію	0,0	—	—	—	—
Германію	28	38	95	4,8	7,7	Германію	—	—	—	—	—
Голландію	121	201	211	48	281	Голландію	—	—	—	—	—
Данію	3,1	18	—	—	—	Норвегію	—	—	—	—	—
Италію	181	171	—	—	—	Японію	—	—	—	—	—
Норвегію	105	126	—	—	—	Вестъ-Индію (Брит.)	39	35	—	—	—
Францію	47	261	58	5,5	1.252	О. Кубу	15	4,4	—	—	—
Канаду	47	98	190	310	281						
Сало свиное топленое.											
Общий вывоз . . .	13.188	14.743	13.793	13.481	13.315						
Въ томъ числѣ въ:											
Австро-Венгрію . . .	258	164	—	—	—						
Англію	4.582	5.156	4.664	4.610	5.802						
Бельгію	551	602	520	446	144						
Германію	4.200	4.417	4.456	4.084	109	Общий вывоз . . .	135	169	99	103	276
Голландію	920	1.071	1.202	1.217	628	Въ томъ числѣ въ:					
Данію	41	87	—	—	—	Англію	28	40	—	—	—
Италію	161	88	171	167	115	Японію	—	0,0	—	—	—
Норвегію	38	31	—	—	—	Канаду	16	37	—	—	—
Францію	354	678	488	149	901	Мексикку	12	11	10	4,4	3,9
Канаду	182	221	307	448	216	Венесуэду	18	19	—	—	—
О. Кубу	264	1.179	704	1.889	1.270	Вестъ-Индію и Бермуду	—	42	39	32	32
Мексикку	969	232	235	92	89						
Препараты изъ сала свиного.											
Общий вывоз . . .	2.043	1.732	2.581	2.454	2.688						
Въ томъ числѣ въ:											
Англію	521	495	565	558	738						
Бельгію	0,0	1,1	—	—	—						
Германію	111	17	13	184	18						
Голландію	35	38	779	388	314	Общий вывоз . . .	287	176	72	68	1.514
Данію	9	21	46	49	118	Въ томъ числѣ въ:					
Италію	0,6	0,5	—	—	—	Англію	209	106	—	—	—
Норвегію	30	44	66	74	95	Китай	1,5	2,2	—	—	—
Францію	2,4	0,1	—	—	—	Японію	0,2	0,2	—	—	—
Канаду	60	29	—	—	—	Канаду	28	17	—	—	—
О. Кубу	697	477	491	411	533						
Мексикку	200	186	114	87	106						
Сало говяжье.											
Общий вывоз . . .	826	1.093	847	443	567						
Въ томъ числѣ въ:											
Англію	4	59	—	—	—						
Австро-Венгрію . . .	303	800	—	—	—	Общий вывоз . . .	102.708	184.867	244.908	193.788	249.408
Бельгію	62	108	—	—	—	Въ томъ числѣ въ:					
Германію	62	132	—	—	—	Англію	24	696	—	—	—
Голландію	82	77	—	—	—	Германію	5	1,7	—	—	—
Данію	—	—	—	—	—	Канаду	29.484	104.377	—	—	—
Италію	49	44	—	—	—	О. Кубу	53.988	59.892	—	—	—
Норвегію	—	—	—	—	—	Мексикку	8.016	9.312	—	—	—
Францію	125	194	—	—	—						
Канаду	25	0,6	—	—	—						
О. Кубу	27	51	—	—	—						
Мексикку	18	16	—	—	—						
Яйца (тыс. штукъ).											

27. Ч и л и.

Наименованіе товаровъ.	В ы в о з Ы.						П р и в о з Ы.													
	1910		1911		1912		1913		1914		1910		1911		1912		1913		1914	
	Тыс. пуд. рублей.	Тыс. пуд. рублей.	Тыс. пуд. рублей.	Тыс. пуд. рублей.	Тыс. пуд. рублей.	Тыс. пуд. рублей.	Тыс. пуд. рублей.	Тыс. пуд. рублей.	Тыс. пуд. рублей.	Тыс. пуд. рублей.	Тыс. пуд. рублей.	Тыс. пуд. рублей.	Тыс. пуд. рублей.	Тыс. пуд. рублей.	Тыс. пуд. рублей.	Тыс. пуд. рублей.	Тыс. пуд. рублей.	Тыс. пуд. рублей.	Тыс. пуд. рублей.	Тыс. пуд. рублей.
Пшеница	3,783	4,842	845	996	4,004	5,129	3,193	4,538	250	394	178	204	581	681	0,3	0,4	0,6	0,9	4,066	4,795
Овесь	2,032	2,419	970	1,144	2,405	1,701	3,286	2,496	2,885	2,290	0,2	0,3	—	—	0,3	0,4	0,6	0,6	—	—
Ячмень	1,625	1,598	1,254	1,334	638	748	568	598	3,773	3,308	—	—	—	0,9	5,3	629	49	58	14	17
Рожь	97	113	4,5	5,4	—	—	—	—	—	—	—	—	—	2,3	6	—	—	—	—	—
Чечевица	22	49	12	38	23	77	18	54	15	40	—	—	—	—	—	—	—	—	—	—
Рисъ	—	—	—	—	—	—	—	—	—	—	1,242	2,050	760	1,365	981	1,619	1,117	1,845	800	1,318
Фасоль	304	881	639	1,820	586	1,155	659	1,344	476	1,192	1,2	1,8	0,7	1,0	1,1	1,4	2,4	3,5	1,2	1,7
Горохъ	41	97	36	100	41	108	67	169	59	156	—	—	—	—	—	—	—	—	—	—
Пшеничная мука	602	1,279	814	557	847	572	343	606	153	232	3,2	3,8	57	67	38	58	23	41	638	1,128
Отруби	1,144	674	874	619	1,662	1,235	1,000	584	586	837	—	—	—	—	—	—	—	—	—	—
Вѣсъ	180	321	243	459	166	313	140	150	134	153	0,2	0,4	0,5	1,1	1,0	2,4	1,8	4,2	1,8	3,7
Клеверъ (сѣмена)	51	433	16	146	36	363	30	240	63	459	—	—	—	—	—	—	—	—	—	—
Ломеди (штукъ)	1,425	143	3,601	140	1,083	85	880	119	416	49	3,877	179	7,526	791	6,041	244	3,028	139	1,301	71
Мулы (штукъ)	1,276	129	1,168	63	931	60	305	37	1,740	125	3,641	825	6,301	560	5,837	210	1,888	68	718	26
Крупный рогатый скотъ (штукъ)	111	14	1,143	41	67	3,6	12	3,8	48	5,3	81,339	10,099	101,905	14,079	84,065	6,850	62,911	5,240	41,366	3,414
Овцы (штукъ)	—	—	742	11	3,009	16	122	4,0	584	5,8	25,266	178	37,598	274	46,444	320	150,868	906	97,946	634
Мясо консервованное	—	—	—	—	61	876	48	703	18	249	5	69	7	104	9	108	11	153	6,7	99
Жиры животныя	4,4	33	3,1	24	4,4	33	—	—	—	0,6	1,53	881	231	1,225	174	823	30	160	43	225
Кожи и шкуры живот- ныхъ	276	1,718	253	883	312	2,131	458	3,634	342	2,418	—	—	—	—	—	—	—	—	—	—
Волося животныя	12	78	5,4	40	7,4	48	7,9	52	3,1	21	—	—	—	—	—	—	—	—	—	—
Сгущенное молоко	—	—	—	—	—	—	—	—	—	—	45	232	61	891	70	413	76	440	71	416
Сыръ	0,6	8	0,8	12	0,6	11	—	2,2	—	0,9	14	132	19	178	24	222	23	218	14	132

28. Австралія.

А. Общій вывозъ.

Наименованіе товаровъ.	1909		1910		1911		1912		1913	
	Тыс. пудовъ.	Тыс. рублей.	Тыс. пудовъ.	Тыс. рублей.	Тыс. пудовъ.	Тыс. рублей.	Тыс. пудовъ.	Тыс. рублей.	Тыс. пудовъ.	Тыс. рублей.
Пшеница	54.643	62.975	62.724	93.373	95.517	91.599	54.123	60.572	71.252	75.519
Пшеничная мука	8.058	11.876	8.676	11.815	10.812	13.215	8.468	13.842	12.299	17.839
Овесъ	349	333	134	140	406	437	133	143	122	132
Ячмень	292	275	54	47	13	10	2	2,8	10	31
Кукуруза	8,5	3,5	22	18	35	29	59	79	24	10
Картофель	144	152	434	397	113	114	90	142	94	114
Мясо говяжье	1.970	6.964	3.031	11.142	3.018	10.469	3.982	15.429	6.130	25.088
» баранье	3.239	11.695	5.269	20.431	3.589	15.523	3.230	15.060	5.738	27.406
» свиное	11	86	21	161	46	816	25	158	6,0	50
Свиная грудка и окорока	11	131	44	813	65	708	61	648	52	709
Сало свиное	45	276	86	595	94	551	59	350	120	304
Масло коровье	1.543	22.829	2.436	37.356	2.818	44.052	1.547	10.837	2.122	33.725
Лошадь (штукъ)	7.907	1.643	12.161	2.432	10.109	2.090	9.207	1.805	8.562	1.551
Шерсть немытая	14.654	242.089	16.262	271.942	16.033	247.675	15.619	208.810	14.880	203.201
» мытая	2.052	2.167	2.167	1.988	1.988	1.988	1.771	40.498	1.905	45.380
Крупный рогатый скотъ (шт.)	375	91	3.746	190	3.964	437	16.038	624	14.605	580
Овцы (шт.)	5.315	190	13.144	285	24.219	371	34.113	690	41.770	709

Б. Вывозъ по странамъ (въ тыс. пудовъ).

Страны.	1909	1910	1911	1912	1913	Страны.	1909	1910	1911	1912	1913
	Пшеница.						Шерсть мытая.				
Общій вывозъ	54.643	62.724	95.517	54.123	71.252	Общій вывозъ	2.052	2.167	1.988	1.771	1.805
Въ томъ числѣ въ: Соединенное Коро- левство	45.084	64.079	64.907	38.346	46.352	Въ томъ числѣ въ: Соединенное Коро- левство	946	985	996	793	783
Южно-Афр. Союзъ	5.608	5.198	4.259	2.961	7.442	Франція	461	429	387	421	527
Остр. Цейлонъ	0,5	1,4	2,3	2,5	2,8	Германія	404	392	386	295	284
Бельгію	208	2.033	2.889	2.347	2.893	Бельгію	212	316	211	159	143
Чили	—	177	826	—	—	Италію	4,0	5,9	—	11	5,8
Египетъ	—	—	270	710	153	Новую Зеландію	0,1	0,8	0,1	1,2	0,3
Франція	42	1.602	9.472	90	3.225	Индію	2,0	1,2	0,0	1,3	2,8
Германію	68	504	443	925	483						
Японію	106	400	171	71	2.019						
Перу	1.086	2.201	2.763	1.995	1.565						
Канарскіе острова	412	5.681	8.239	5.158	2.452						
Италію	838	94	—	812	3.121						
Новую Каледонію	5,5	0,8	1,1	2,3	1,8						
	Пшеничная мука.						Говядина (мороженая).				
Общій вывозъ	8.058	8.676	10.912	8.468	12.299	Общій вывозъ	1.970	3.031	3.013	3.982	6.130
Въ томъ числѣ въ: Соединенное Коро- левство	2.046	1.426	1.438	1.906	2.116	Въ томъ числѣ въ: Соединенное Коро- левство	1.462	2.523	2.258	3.049	4.759
Южно-Афр. Союзъ	1.488	1.798	2.170	1.296	1.047	Южно-Афр. Союзъ	48	106	205	258	158
Яву	823	1.445	1.922	1.451	2.111	Филиппинскіе остр	313	273	286	392	407
Филиппинскіе остр	732	576	1.029	803	798	Островъ Мальту	70	88	52	30	82
Новую Зеландію	325	186	174	83	172	Египетъ	8,6	1,9	11	—	10
Новую Каледонію	242	248	280	199	227	Гибралтаръ					
Остр. Цейлонъ	143	143	186	194	305						
	Шерсть немытая.						Баранина (мороженая).				
Общій вывозъ	14.654	16.262	16.033	15.619	14.880	Общій вывозъ	3.239	5.269	3.589	3.230	5.738
Въ томъ числѣ въ: Соединенное Коро- левство	5.327	6.174	6.371	5.919	5.191	Въ томъ числѣ въ: Соединенное Коро- левство	3.051	5.029	3.845	3.089	5.360
Франція	3.537	4.268	4.303	4.244	4.474	Южно-Афр. Союзъ	69	76	74	53	43
Германія	2.330	3.338	2.927	3.011	2.634	Филиппинскіе остр	19	22	24	19	22
Бельгію	1.312	1.754	1.687	1.531	1.459	Островъ Мальту	18	23	19	7,4	3,0
С.-А. Соед. Штаты	910	307	281	243	411	Египетъ	15	4,0	12	17	18
Италію	53	103	158	136	162	Канаду	31	24	58	37	47
Японію	147	218	182	262	202	Гонгъ-Конгъ	8,8	8,8	12	9	11
Новую Зеландію	3,8	31	4,2	4,1	2,8	Гибралтаръ	1,9	1,4	2,8	—	—
Индію	8	13	13	11	14	Островъ Цейлонъ	3,2	7	9	8	10
Канаду	4,8	5,7	1,4	3,6	2,5						

29. Новая Зеландія.

А. Общій вывозъ.

Наименованіе товаровъ.	1910		1911		1912		1913		1914	
	Тыс. пудовъ.	Тыс. рублей.	Тыс. пудовъ.	Тыс. рублей.	Тыс. пудовъ.	Тыс. рублей.	Тыс. пудовъ.	Тыс. рублей.	Тыс. пудовъ.	Тыс. рублей.
Пшеница	2.148	2.053	2.088	2.072	888	908	103	114	—	84
Овесь	489	416	80	87	4.540	4.579	283	277	—	1.570
Картофель	32	35	77	60	1.219	1.422	95	70	—	66
Новозеландскій лёнъ (Phormium).	1.260	4.288	1.060	2.888	1.127	3.557	1.715	6.880	1.091	4.304
Мясо мороженое и охлажденное	8.227	36.430	6.978	33.188	7.976	36.989	7.995	42.097	10.013	55.464
Мясо консервированное	194	1.387	177	1.339	185	1.129	113	959	—	—
Жиры и олеомаргаринъ	1.612	7.161	1.280	5.742	1.460	6.480	1.410	6.272	—	6.565
Масло	1.105	17.142	937	14.918	1.172	19.762	1.154	19.507	1.345	22.127
Сыръ	1.401	11.305	1.361	11.276	1.789	15.898	1.897	16.678	2.685	24.255
Шерсть	5.722	78.594	4.744	61.414	5.274	67.213	5.223	76.229	6.173	88.148
Кожи и шкуры	—	10.680	—	8.628	—	10.830	—	11.348	—	12.430



VIII.

Цѣны на главнѣйшіе сельскохозяйственные продукты,
скотъ и продукты животноводства.

Prix des principaux produits agricoles, du bétail vivant
et des produits du bétail.

По даннымъ Министерства Торговли и Промышленности—«Сводъ товарныхъ цѣнъ на главныхъ русскихъ и иностранныхъ рынкахъ за 1901—1914 г.г.» и Отдѣла Сельской Экономіи и Сельскохозяйственной Статистики—«1901—1914 г.г. въ сельскохозяйственномъ отношеніи по отвѣтамъ, полученнымъ отъ хозяевъ».

Les données de ces tableaux sont tirées de l'édition du Ministère de Commerce et d'Industrie: «Résumé des prix des marchandises aux principaux marchés russes et étrangers pour les années 1901—1914» et des publications de la Division d'Economie rurale et de Statistique agricole: «Années 1901—1914».

VIII. 1. Цѣны на главнѣйше сельскохозяйственные продукты на нѣкоторыхъ русскихъ и иностранныхъ рынкахъ. (Цифры заключенны въ скобки представляютъ неполныя средня).

Prix des principaux produits agricoles aux marchés russes et étrangers. (Les chiffres en paranthèse expriment les moyennes incomplètes).

Наименованіе товаровъ и рынковъ. Produits et marchés.	Средня цѣны за Moyenne de			Средня цѣны за годы. Prix moyens pour les années.				
	1901-1905	1906-1910	1901-1910	1910	1911	1912	1913	1914
Рожь. Seigle.								
За пудъ, въ кофѣйкахъ. En sacs de 100 lb.								
Петроградъ. Petrograd: обыкновенная	77,9	101,6	89,8	87,4	84,7	104,5	91,7	99,9
Варшава. Varsovie: средняя	76,4	87,7	81,6	71,4	79,1	92,6	85,8	80,7
Москва. Moscou: зерновая	70,0	98,0	84,0	80,3	87,0	97,0	87,0	94,2
Ревель. Réval: 120 ф.	81,0	105,4	93,2	96,0	89,5	101,2	95,8	(93,5)
Кіевъ. Kiev	—	(94,9)	—	69,2	74,2	88,4	76,1	(83,4)
Самара. Samara	56,7	78,9	67,8	65,3	72,4	87,0	87,9	81,0
Либавъ. Libau: русская легкая	78,9	98,8	88,9	79,2	82,1	99,8	99,9	94,9
Рыбинскъ. Rybinsk: въ мѣшкахъ, нат. 120/120 ф.	69,1	98,6	83,9	84,8	81,5	104,7	85,4	95,4
Челябинскъ. Tschélabinsk: обыкновенная	—	(71,7)	—	69,4	86,4	91,4	57,1	(60,4)
Н.-Новгородъ. Nijni-Novgorod: камская, въ мѣшкахъ	64,9	90,6	77,8	79,2	84,9	99,2	78,2	84,9
Елецъ. Léletz: тяжелая	61,9	87,6	74,8	70,2	76,3	85,4	75,7	84,7
Таганрогъ. Taganrog: сухая при 2% сора	66,4	87,1	76,8	78,0	79,2	90,0	78,8	(76,0)
Ростовъ-на-Дону. Rostow sur le Don: при 2% сора	64,9	86,9	75,6	72,7	82,0	95,1	—	—
Одесса. Odessa: съ базаря	70,4	90,6	85,0	75,0	82,4	90,8	79,4	86,4
Кенигсбергъ. Königsberg: русская, транзитная, наливная 1)	76,6	98,5	85,1	74,0	85,0	91,6	—	—
хорошая, 714 гр. въ л.	100,6	126,4	113,0	112,4	121,0	134,5	122,4	(120,8)
Мангеймъ. Mannheim: шпальн.-русск., болг. сред.	113,5	137,9	126,7	124,4	135,8	150,1	132,9	(128,4)
Антверпенъ. Anvers: одесская	82,0	99,1	90,6	85,8	98,1	108,4	95,1	(92,0)
Христиана. Christiania: черноморская	88,9	116,3	100,1	99,5	109,5	122,6	108,9	(102,7)
Будапештъ. Budapest: средняя	83,6	110,7	99,7	108,4	117,6	129,0	114,0	(128,4)
Пшеница. Froment.								
Рыбинскъ. Rybinsk: русская	92,9	118,6	105,8	100,8	115,8	132,1	109,2	108,1
Рига. Riga: русская, нат. 120/120 ф.	96,8	116,6	106,2	113,4	112,9	128,6	115,9	108,2
Воронежъ. Voronège: переродъ	88,6	118,1	109,4	105,2	112,1	124,2	114,2	112,1
Саратовъ. Saratow: русская	76,5	108,5	89,5	87,6	105,1	117,2	96,4	91,4
Самара. Samara: русская	79,0	104,3	91,7	87,2	100,4	116,7	120,7	87,0
" " переродъ	90,1	124,2	107,2	107,1	127,3	141,2	105,1	109,8
Екатеринбургъ. Ekaterinbourg: переродъ	—	(93,8)	—	120,8	141,0	132,5	108,6	108,1
Оренбургъ. Orenbourg: русская	—	(93,8)	—	83,9	105,8	165,5	88,9	78,8
Елецъ. Léletz: гирка нат. 120/120 ф.	85,1	113,8	99,5	104,2	111,2	121,3	106,4	106,8
" " озимая, нат. 120/120 ф.	87,6	120,2	103,9	110,4	116,4	124,5	113,2	115,7
Кіевъ. Kiev: озимая	—	(122,9)	—	108,4	114,2	111,4	101,2	(112,5)
Ростовъ-на-Дону. Rostow sur le Don: озимая	85,6	116,8	101,2	109,1	117,6	127,0	115,2	(108,4)
" " гарповка	84,8	114,3	99,6	105,8	120,2	130,5	117,7	105,9
Таганрогъ. Taganrog: озимая при 3% примѣси	90,7	114,1	108,4	108,1	110,8	121,5	113,2	104,8
Николаевъ. Nikolaev: гирка-улька	90,3	113,0	101,7	109,2	108,8	117,7	109,2	105,5
Новоросійскъ. Novorossisk: озимая высшая	87,9	107,1	97,5	104,0	102,6	110,9	107,7	108,6
" " низшая	80,9	101,2	91,1	97,8	97,6	108,8	101,1	98,2
" " гарповка низшая	86,7	—	—	105,4	108,1	118,6	115,8	108,1
Одесса. Odessa: озимая красная	—	117,1	—	110,7	108,9	119,9	112,8	112,6
" " арватука	91,9	113,8	—	108,0	107,9	120,0	112,0	(110,9)
Царичинъ. Tsaritine: съ примѣсомъ волжская	—	—	102,9	107,7	126,3	—	—	—
" " русская (гирка) донская	—	(112,0)	—	92,4	97,2	—	99,6	91,3
Кенигсбергъ. Königsberg: хорошая пестрая 700/700 гр. въ л.	120,9	161,0	136,0	153,6	147,5	159,0	(140,5)	(141,6)
Антверпенъ. Anvers: наливная, русская, одесская	(108,3)	126,8	(118,6)	128,5	114,3	—	—	—
Лондонъ. Londres: вѣжно-русская озимая	107,6	129,0	118,3	127,4	121,6	—	123,8	(116,8)
Ливерпуль. Liverpool: русская	—	132,9	—	131,6	121,1	138,6	124,6	(120,1)
" " австраійская	—	132,9	—	131,7	126,5	141,6	134,3	(131,7)
Марсель. Marseille: улька нѣголаевская 1)	108,6	134,2	118,4	130,9	120,5	134,1	123,1	(117,5)
" " озимая 1)	105,7	128,9	117,3	126,8	126,0	140,9	128,5	(126,1)
Генуя. Gènes: таганрогская 1)	—	(133,7)	—	122,8	129,2	139,7	134,7	(138,6)
Нью-Йоркъ. New-York: озимая красная	107,8	122,0	114,9	128,1	118,8	128,7	111,7	117,7
Овесъ. Avoine.								
Петроградъ. Petrograd: обыкновенный нѣзовый	76,2	80,8	78,5	59,1	87,1	105,1	86,8	94,9
Москва. Moscou: зеренный среднй	66,5	80,7	73,1	68,6	77,4	97,5	83,5	84,6
Казань. Kazan: обыкновенный крестьянскій	—	(69,4)	—	50,0	69,0	85,3	87,1	77,8
Ревель. Réval: обыкновенный	75,7	85,6	80,2	74,8	86,7	105,8	89,0	86,6
Рига. Riga: корн. русскій	73,7	82,4	78,1	68,6	82,2	102,6	89,6	85,6
Либавъ. Libau: бѣлый высшій	81,4	86,7	84,1	78,5	89,3	105,9	92,7	—
" " экономическій	74,3	83,2	78,8	73,5	84,8	101,0	86,0	(84,2)
" " черныя	—	60,6	—	75,1	83,8	94,6	85,8	86,8
Рыбинскъ. Rybinsk: обыкновенный волжскій и камскій	66,1	78,7	69,9	60,2	75,1	90,8	75,8	88,8
Елецъ. Léletz: экономическій	60,1	69,2	64,7	52,8	65,7	83,5	65,7	77,5
" " обыкновенный базарный	53,0	61,2	57,1	47,1	59,0	77,3	60,6	68,6

1) Безъ пошлян. Sans impôts.

Наименование товаровъ и рынковъ. Produits et marchés.	Среднія цѣны за Moynene de			Среднія цѣны за годы. Prix moyens pour les années.				
	1901-1905	1906-1910	1901-1910	1910	1911	1912	1913	1914
За пудъ, въ копѣйкахъ. En copecs le poud.								
Самара. Samara.	59,6	(79,5)	(65,8)	—	—	—	—	—
Саратовъ. Saratow: шерсть	59,5	74,0	88,3	56,0	75,2	95,6	78,2	77,0
Пермь. Perm: обыкновенный	—	—	—	57,6	71,4	87,1	69,5	77,8
Челябинскъ. Tchéliabinsk: обыкновенный	—	(53,1)	—	54,0	74,3	94,7	58,1	52,7
Ростовъ-на-Дону. Rostow sur le Don: кавказскій	64,4	70,9	67,7	62,0	72,0	87,5	75,7	80,6
» » воронежскій	—	80,2	—	68,4	89,3	102,3	85,9	89,6
Нижній-Новгородъ. Nijni-Novgorod: обыкновенн.	60,5	70,7	65,6	54,5	69,8	85,0	69,0	81,1
Одесса. Odessa	70,3	80,3	75,3	70,1	76,2	89,7	85,1	84,4
Кіевъ. Kiew: экономическій	—	(77,0)	—	69,3	71,0	84,7	74,6	86,3
Кенигсбергъ. Königsberg:								
» русский, транзитный, наличный ¹⁾	74,8	78,0	76,4	69,6	80,9	96,4	76,4	(79,5)
» хороший, здор., 447 гр. въ 1 л.	98,7	116,3	108,5	110,4	121,3	135,0	112,6	(115,8)
Лондонъ. Londres: петроградскій наличный	87,9	91,0	89,5	83,5	94,3	116,7	98,0	(124,9)
Антверпенъ. Antvers ¹⁾	83,7	87,4	85,6	78,5	89,5	106,1	90,8	(87,6)
Вѣна. Vienne	90,9	110,5	107,5	107,4	126,2	141,3	122,4	(107,2)
Нью-Йоркъ. New-York	87,7	106,2	97,0	99,6	100,9	113,3	98,2	106,5
Ячмень. Orge.								
Варшава. Varsovie: для солода	—	(93,0)	—	82,5	92,6	113,3	99,1	86,7
Новороссійскъ. Novorossiysk: при 4% сора	59,7	74,0	66,9	64,4	73,6	91,4	78,8	75,7
Одесса. Odessa: дѣлшровский	63,3	77,7	70,6	67,2	83,2	96,9	81,8	72,0
Ростовъ-на-Дону. Rostow sur le Don	56,9	71,5	64,3	62,1	77,5	93,1	76,1	68,2
Саратовъ. Saratow	58,7	71,8	65,3	61,8	77,3	86,8	74,7	70,0
Царицынъ. Tsaritine: кормовой	—	—	—	57,8	71,3	100,0	72,8	80,0
Кенигсбергъ. Königsberg:								
» русский транзитный, наличный ¹⁾	72,9	87,5	80,2	78,9	94,5	111,1	94,2	(89,6)
» 847/88 гр. въ 1 л.	94,9	108,1	101,6	100,8	119,9	132,7	108,2	(103,1)
Марсель. Marseille: вино-русскій	69,8	82,9	76,9	78,1	91,3	106,9	93,8	(88,2)
Мангеймъ. Mannheim: русскій кормовой	—	106,5	—	95,6	109,7	131,4	114,2	(103,2)
Антверпенъ. Antvers: одесскій	74,0	86,2	80,1	71,3	83,8	112,1	93,9	(87,5)
Будапештъ. Budapest: кормовой	80,2	—	86,9	86,9	110,0	128,2	102,8	(94,4)
Кукуруза. Maïs.								
Новороссійскъ. Novorossiysk	(54,5)	(79,4)	(63,6)	68,5	68,6	74,8	70,2	73,2
Одесса. Odessa	68,9	74,4	71,7	71,4	79,0	75,3	69,8	72,1
Лондонъ. Londres: одесская	85,3	89,5	87,6	89,1	91,1	100,1	88,2	(99,8)
» » американская	83,5	89,9	86,7	88,1	88,6	107,6	—	—
Марсель. Marseille: одесская	77,5	84,6	81,1	83,9	87,6	95,5	83,3	(88,1)
Антверпенъ. Antvers: на срокъ	81,9	84,7	83,3	82,8	87,0	95,4	85,5	(84,4)
Нью-Йоркъ. New-York: на срокъ	71,2	83,0	77,1	83,4	79,1	79,6	79,0	—
Горохъ. Pois.								
Петроградъ. Petrograd: викторія	145,1	169,1	156,6	156,6	169,3	181,7	161,3	181,3
Либава. Libau: высокая	—	—	—	93,0	112,0	—	—	—
Варшава. Varsovie: кормовой	88,8	90,7	94,0	100,0	97,7	108,0	108,5	—
Рыбинскъ. Rybinsk: крупный въ 10 п. мѣшк.	143,7	165,3	154,6	151,5	154,0	166,2	155,8	158,3
» » средній » 10 » »	113,5	132,0	122,8	109,5	118,8	133,3	132,6	137,5
» » мелкій » 10 » »	94,0	103,3	98,7	80,8	89,2	106,0	114,7	117,1
Саратовъ. Saratow	—	—	—	123,3	125,4	136,9	117,3	123,1
Елецъ. Iéletz: высокій	109,2	142,4	125,8	143,3	139,0	137,4	105,4	116,1
Казань. Kazan: крупный	—	—	—	123,2	99,8	146,0	104,6	139,6
Лондонъ. Londres: снѣгъ	154,3	227,6	191,0	265,2	255,3	270,0	267,7	(244,5)
Гречиха. Sarrasin.								
Либава. Libau: тяжелая	86,6	94,0	90,3	77,9	90,1	101,8	102,7	113,8
Варшава. Varsovie	90,2	101,1	95,7	89,0	91,6	104,8	100,7	108,8
Елецъ. Iéletz	75,2	88,8	84,0	70,4	69,6	80,0	84,2	(113,5)
Воронежъ. Voroneje: повозочно	76,9	86,7	81,3	66,4	66,9	80,2	81,3	104,0
Симбирскъ. Simbirsk	—	—	—	59,4	60,7	79,8	66,4	81,4
Крупа гречневая. Gruu de sarrasin.								
Петроградъ. Petrograd:								
» ядрица, въ 8 1/2 пуд. мѣшк.	135,5	155,8	145,7	132,5	132,9	148,2	147,7	189,8
» средняя »	123,4	134,5	129,0	118,9	125,4	141,6	—	—
Москва. Moscou: ядрица, въ 8 1/2 пуд. мѣшк.	130,9	148,8	139,9	122,0	122,9	139,9	141,2	197,3
» » продлѣнная, въ 8 п.	128,3	140,6	134,6	118,9	106,8	—	—	—
» » вельюрка, въ 8 п.	122,8	144,3	133,6	118,9	106,8	—	—	—
Рыбинскъ. Rybinsk: ядрица, въ 8 1/2 п.	126,6	144,4	136,0	118,0	121,4	133,1	134,7	174,5
» » обыкновенная, въ 8 п. м.	118,0	126,5	122,3	99,7	101,4	122,3	114,7	143,3
Нижній-Новгородъ. Nijni-Novgorod:								
» ядрица, въ 8 1/2 пуд. мѣшк.	119,9	143,2	131,6	117,8	120,6	121,1	130,5	156,9
Саратовъ. Saratow: ядрица	134,1	153,4	143,8	126,8	127,1	142,2	136,6	153,2
Елецъ. Iéletz: ядрица	121,2	139,9	130,6	113,5	110,4	129,8	136,2	178,3
Воронежъ. Voroneje: ядрица	116,9	134,9	126,9	108,9	108,5	126,8	132,0	171,0
» » продлѣнная	111,0	123,2	118,1	104,3	96,8	114,0	119,5	(185,6)
Просо. Millet.								
Елецъ. Iéletz: посѣяное	61,3	71,8	66,6	57,6	62,5	81,2	69,0	81,0
Воронежъ. Voroneje: пластовое	62,5	75,3	68,9	62,5	64,7	95,7	70,4	89,3
» » оборное	55,0	65,9	60,5	53,3	57,8	79,5	63,9	86,5
Тамбовъ. Tambow: багарье	—	—	—	50,6	59,8	83,2	64,3	(70,8)
Царицынъ. Tsaritine: красное	—	(78,7)	—	65,7	71,1	104,3	64,6	88,5

¹⁾ Безъ пошлинъ. Sans impôts.

Наименование товаров и рынков. Produits et marchés	Среднія цѣны за Moynne de			Среднія цѣны за годы Prix moyens pour les années.				
	1901-1905	1906-1910	1901-1910	1910	1911	1912	1913	1914
За пудъ, въ кофѣнкахъ. En sacres le poud.								
Пшено. Gruau de millet.								
Петроградъ. Petrograd:								
оренбургск. и уральск., № 0	133,8	162,9	143,1	139,2	137,0	168,1	142,0	160,1
замосковное и высокое	124,1	137,8	131,0	123,7	135,9	168,7	136,2	156,1
Москва. Moscou: оренбургск.	128,5	160,8	137,9	136,0	144,1	160,2	138,4	151,3
» » разныхъ лній ж. д.	110,2	126,1	113,2	114,6	127,5	165,6	136,9	(159,5)
Рыбинскъ. Rybinsk:								
1-го сорта, въ 10 пуд. мѣшк.	124,3	146,9	135,6	130,2	134,9	172,1	135,0	154,5
2-го » » 10 »	113,1	136,5	124,8	118,5	124,6	163,8	128,7	146,9
Нижній-Новгородъ. Nijni-Novgorod:								
русское, сырарское, въ 10 пуд. мѣшк.	114,9	135,9	126,4	118,4	114,5	163,6	127,1	164,4
Ростовъ-на-Дону. Rostow sur le Don: сѣмшк. толч.	—	—	—	118,9	122,7	153,3	131,6	149,9
Саратовъ. Saratow:								
1-го сорта, въ 10 пуд. мѣшк.	124,6	144,4	134,5	127,1	137,0	167,3	130,5	129,7
2-го » » 10 »	102,1	118,4	110,3	92,6	105,7	141,5	114,8	113,6
Наршьявъ. Tzaritzine: толченое.	110,6	136,3	123,0	105,4	112,8	160,8	110,0	130,7
Воронежъ. Voroneje: купецкое	106,7	125,7	116,3	106,8	80,4	145,5	126,1	144,2
Елецъ. Iéletz: высокое	106,6	120,0	112,8	108,0	107,5	141,5	120,3	142,3
Тамбовъ. Tambow: 1 сортъ	—	(128,1)	—	103,3	114,9	148,6	122,6	147,3
Мука пшеничная. Farine de froment.								
Петроградъ. Petrograd:								
приволжск. мельнич., крупчат. 1 с.	131,6	222,1	206,9	215,4	241,5	264,4	258,8	262,3
» » » 2 с.	174,9	224,1	195,6	205,8	232,0	255,2	249,4	250,7
» » » первая 1 с.	164,8	202,6	197,7	180,4	206,9	227,4	225,3	226,3
» » » 2 с.	162,2	183,9	204,0	159,3	183,8	208,5	202,4	203,1
южн. мельнич. крупч. 0000	—	(308,6)	—	184,1	200,1	217,5	—	—
» » № 1	185,2	222,8	204,0	215,1	225,2	262,7	231,4	229,3
» » № 2	176,7	216,8	196,8	210,3	213,4	231,0	230,0	228,1
» » № 3	167,2	204,8	186,0	189,5	205,6	228,6	221,4	218,1
» » № 4	168,3	(202,1)	(177,3)	—	—	—	—	—
» » марк., № 0000	167,8	197,3	182,6	184,8	193,4	208,9	205,9	200,3
» » № 000	168,3	(191,9)	(173,2)	—	203,3	201,8	202,4	194,7
Варшава. Varsovie № 0000	201,6	244,6	223,1	234,4	236,6	247,0	243,5	248,8
» № 2	137,1	164,2	160,7	144,0	146,2	160,4	158,4	151,5
Рыбинскъ. Rybinsk:								
крупчатка 1 с. голубое клеймо, въ 5 п. м.	175,4	201,3	210,5	210,5	234,5	250,3	244,1	251,3
» 2 с. красное » » 5 п. м.	166,0	178,4	171,7	150,3	187,8	200,9	190,9	240,9
Нижній-Новгородъ. Nijni-Novgorod:								
1 с. голубое клеймо	1) 180,3	(240,0)	(206,8)	220,8	246,3	260,8	253,3	256,4
2 с.	2) 146,7	(207,5)	(173,7)	173,7	208,4	238,1	222,9	218,5
Саратовъ. Saratow:								
крупч. 1 с., голубое клеймо, въ 5 п. мѣшк.	170,5	226,4	198,5	213,5	239,2	253,7	243,9	(208,2)
» 2 с.	137,0	180,7	163,9	157,7	189,1	206,0	188,5	228,2
Самара. Samata: крупчатка, въ 5 пуд. мѣшк.	180,9	(237,3)	197,7	187,6	182,9	198,6	187,5	183,3
Елецъ. Iéletz: крупчатка, въ 5 пуд. мѣшк.	176,3	217,6	200,2	206,2	222,2	238,0	226,8	225,6
» » первая въ 5 пуд. мѣшк.	139,6	196,1	162,0	167,6	182,9	198,6	184,7	183,3
» » сѣрокуличная, въ 5 п. мѣшк.	107,3	146,7	126,5	125,1	145,2	157,5	144,7	—
Воронежъ. Voroneje: крупчатка, въ 5 п. мѣшк.	167,9	204,3	181,1	193,9	208,3	218,1	210,8	208,5
» » первая 1 с. въ 5 п. м.	130,4	169,9	160,2	156,8	165,5	179,3	167,5	157,4
» » 2 с. въ 5 п. м.	103,6	136,7	120,2	115,1	122,4	128,0	106,5	108,9
Оренбургъ. Orenbourg:								
крупчатка 1 сортъ, голубое клеймо.	—	(213,4)	—	198,5	212,5	231,5	213,9	207,0
Ростовъ-на-Дону. Rostow sur Don:								
№ 0 въ 5 пуд. мѣшк.	183,4	221,7	202,6	218,7	230,5	236,9	230,0	223,0
№ 1 въ 5 »	169,1	209,5	189,9	208,7	220,5	227,0	220,0	214,8
№ 2 въ 5 »	158,9	200,3	173,6	188,7	210,5	217,6	210,0	201,0
№ 3 въ 5 »	148,9	188,9	168,9	182,0	192,1	206,4	190,0	180,2
№ 4 въ 5 »	138,9	159,2	159,2	167,0	177,1	194,7	190,0	176,2
Омскъ. Omsk: крупчатка № 0 за 5 пуд. кулъ	—	—	—	190,1	199,4	222,5	214,0	208,6
Одесса. Odessa: № 000, въ 5 пуд. мѣшк.	210,7	241,5	226,1	218,4	224,2	238,3	225,1	214,4
» » № 0	193,8	237,7	218,8	210,0	215,1	219,9	217,8	207,7
» » № 1	189,3	221,9	205,6	202,9	205,4	218,6	209,7	201,5
» » № 2	174,5	212,1	193,4	194,9	195,9	206,9	208,4	194,9
» » № 3	165,2	203,3	184,5	189,5	189,7	200,0	187,2	183,3
» » № 4	151,7	190,4	171,1	175,4	176,8	183,3	181,0	170,9
» » № 5	122,7	162,6	142,7	153,5	155,5	168,3	158,3	146,8
» » № 6	102,3	139,4	121,1	120,6	122,7	136,6	122,2	116,1
Екатерибургъ. Ekaterinbourg:								
крупчатка, 0 сортъ	—	(186,6)	—	173,4	188,2	217,6	198,4	189,0
Данцигъ. Danzig: № 00, сѣмшк.	166,9	206,4	186,7	204,3	199,7	212,9	195,9	(193,3)
Любекъ. Lubeck: нѣмшк. № 0, безъ мѣшк.	174,7	205,9	180,3	201,9	203,1	207,7	196,7	(194,3)
Берлинъ. Berlin: № 00, сѣмшк.	172,6	211,3	192,2	212,0	206,0	211,8	203,9	(193,4)
Лондонъ. Londres: Town made	187,9	200,9	194,3	206,1	193,3	203,3	198,9	206,1
» » London whites	171,1	187,5	179,4	190,9	178,8	195,0	195,9	197,4
» » Town household's	152,4	169,4	159,4	172,7	160,7	176,6	172,0	182,4
» » венгерская	183,3	234,7	211,5	211,5	243,6	254,8	226,7	259,3
Триестъ. Trieste: № 0 сѣмшкомъ	224,5	231,9	223,2	234,3	235,6	264,4	267,9	(308,5)
» № 1 сѣмшк.	212,7	247,6	226,2	228,0	246,2	264,4	262,6	(308,6)
» № 2 сѣмшк.	211,5	237,6	249,6	322,5	275,5	258,9	253,1	(299,0)

1) Съ 1901—1906 входятъ 1 сортъ голубое клеймо и 1 сортъ красное клеймо.
 2) Съ 1901—1906 входятъ 1 сортъ голубое, 2 сортъ красное и 1 сортъ черное.

Наименование товаров и рынковъ. Produits et marchés.	Среднія цѣны за Moyenne de			Среднія цѣны за годы. Prix moyens pour les années.				
	1901-1905	1906-1910	1901-1910	1910	1911	1912	1913	1914
	За пудъ, въ копѣйкахъ. En copecs le poud.							
Мука ржаная. Farine de seigle.								
Петроградъ. Petrograd:								
сѣяная	112,8	146,1	129,5	123,2	135,1	148,9	139,4	152,5
отсѣяная	104,5	140,0	122,3	119,8	132,2	143,3	130,5	145,3
обдирная	91,2	124,1	107,7	109,9	107,0	127,8	120,4	127,0
обыкн. волжск. и камск. » замосковная	85,7 83,3	110,7 110,1	98,2 96,7	95,5 96,6	103,9 99,5	119,4 114,5	100,6 99,7	116,1 111,7
Варшава. Warszawie:								
пеклеванная № 00, въ 5 пуд. мѣшк.	120,4	156,2	138,3	130,8	139,5	148,6	152,1	155,6
Москва. Moscou:								
сѣяная	103,4	142,9	123,3	122,0	132,1	144,0	137,5	147,7
» отсѣяная	97,0	134,7	115,9	116,2	125,7	135,9	127,2	138,2
» обдирная овинная	100,0	141,7	120,9	126,2	135,6	135,2	119,2	134,9
» ведренная	88,0	122,3	105,9	107,4	115,6	127,5	117,9	128,3
» обдирная овинная	91,3	127,0	109,2	110,7	114,6	128,8	115,2	128,2
» ведренная	81,8	111,4	96,6	95,5	103,3	114,3	104,4	114,2
» простая	76,8	102,2	89,8	85,7	94,7	109,4	—	—
» пеклеванная 1 с.	119,0	153,9	132,3	130,5	138,0	150,0	158,6	161,2
Рыбинскъ. Rybinsk: сѣяная, въ 9 пуд. мѣшк. » обыкновен. высокая	104,5 76,6	144,7 103,7	124,6 100,2	126,1 88,3	125,9 98,8	146,5 109,8	131,9 89,3	141,9 101,7
Оренбургъ. Orenbourg:	—	(88,7)	—	79,6	97,8	102,9	78,6	79,1
Нижний-Новгородъ. Nijni-Novgorod:								
камск. въ 9 пуд. мѣшк.	70,6	98,0	84,3	84,2	91,0	94,5	83,7	85,2
Самара. Samara: сѣяная	102,5	(120,6)	(126,6)	115,5	122,3	142,5	137,6	137,3
Саратовъ. Saratow: сѣяная	88,9	120,8	103,7	91,3	97,6	112,9	92,9	96,2
» размоленная	70,5	—	—	—	—	—	—	—
» пеклеванная, выдѣл. въ 5 п. м.	114,0	151,1	133,1	141,9	136,3	156,2	148,8	151,0
Елецъ. Léletz: сѣяная	91,1	122,0	107,0	79,7	82,8	93,4	130,0	135,0
» обыкновенная	68,8	97,0	82,9	76,9	82,8	97,8	89,5	98,8
» пеклеванная, въ 5 п. м.	105,2	151,3	128,2	133,4	120,6	142,9	141,1	151,9
Воронежъ. Voroneje: сѣяная	97,1	136,3	116,7	112,4	120,5	137,9	126,7	132,2
» обдирная	72,1	100,7	86,4	82,0	89,1	102,1	91,1	99,9
» обыкновенная	66,7	96,8	81,1	89,5	100,0	103,4	—	—
Данцигъ. Danzig: № 9/1	142,2	170,9	155,2	144,7	155,6	177,9	187,0	(184,0)
Мюнхенъ. Munich № 0	179,7	208,4	194,1	185,2	207,0	217,6	198,3	(191,3)
Кельнъ. Cologne № 9/1	157,9	198,1	178,0	179,3	192,3	214,3	202,3	(194,5)
Мука картофельная. Farine de pommes de terre.								
Петроградъ. Petrograd.	—	(214,5)	—	183,3	151,2	151,7	170,0	252,5
Воронежъ. Voroneje: 1 сортъ	—	(127,4)	—	133,8	121,9	135,5	152,2	214,1
Москва. Moscou	—	(210,5)	—	181,7	140,1	150,2	158,7	232,7
Отруби. Son.								
Петроградъ. Petrograd	—	—	—	66,5	78,5	84,2	65,6	73,7
Вердизскъ. Verdiansk: мелкія	—	—	—	56,9	60,2	79,3	61,9	58,0
» крупныя	—	—	—	51,9	55,2	74,3	56,9	53,0
Кіевъ. Kiev: пшеничныя	—	—	—	52,5	63,3	70,8	45,3	(53,9)
Рыбинскъ. Rybinsk: пшеничн., въ 5 п. м.	49,3	61,9	65,6	55,0	62,1	72,8	54,5	60,0
Нижний-Новгородъ. Nijni-Novgorod: мелкія	47,3	61,1	64,2	55,5	62,8	72,4	57,0	62,0
Самара. Samara: пшеничныя: мелкія	46,2	(57,9)	(48,7)	—	42,6	5) 65,7	54,5	44,4
Екатеринодаръ. Ekaterinograd: мелкія	—	—	—	—	47,6	59,5	47,6	54,8
» крупныя	—	—	—	—	47,6	59,5	47,6	49,3
Саратовъ. Saratow: пшеничныя	37,8	51,5	44,7	42,7	52,1	(66,1 1) (63,9 2)	48,7 1) 48,6 2)	49,4 1) 44,5 2)
Елецъ. Léletz: пшеничныя, крупныя	40,0	51,6	45,8	46,8	52,0	63,9	49,4	57,2
» мелкія	42,5	55,5	49,0	45,2	55,0	69,0	48,0	53,6
» ржаная	46,0	62,0	54,0	52,5	59,3	74,5	58,3	56,2
Ростовъ-на-Дону. Rostow sur le Don: мелкія	40,2	66,2	48,2	45,8	52,1	64,6	47,2	(53,3 4)
Воронежъ. Voroneje: пшеничныя 1 с.	36,7	50,7	43,7	41,1	47,5	59,2	40,5	53,2
» 2 »	44,4	57,0	50,7	50,0	51,8	71,0	—	(58,9 5)
» ржаная	50,6	59,8	55,0	51,9	56,9	66,4	52,1	52,6
Одесса. Odessa: среднія	—	—	—	—	58,1	69,1	55,0	53,9
» мелкія	51,5	63,0	57,3	—	40,8	51,8	54,3	39,9
Омскъ. Omsk: пшеничныя	—	(30,8)	—	46,8	52,4	53,3	32,6	(43,3)
Челябинскъ. Tschélabinsk	—	(75,3)	—	66,1	76,0	86,6	67,4	(68,5)
Гамбургъ. Hambourg: пшеничныя	—	(87,1)	—	79,3	81,9	93,8	77,5	(78,4)
» ржаная	—	—	—	—	—	—	—	—
Солодъ. Malt.								
Петроградъ. Petrograd:								
пшеничный и ржаной высшій	133,3	159,1	141,9	141,9	150,4	143,3	144,8	136,1
Москва. Moscou: привозной	108,1	144,0	126,1	131,0	139,5	153,3	113,5	142,8
» мѣстный	116,6	133,1	122,9	146,2	152,3	169,7	154,3	158,5
Рыбинскъ. Rybinsk: въ 2 п. кулъяхъ	103,7	148,2	126,0	131,4	147,7	163,6	—	187,5
Нижний-Новгородъ. Nijni-Novgorod:								
лысковскій и камскій	100,1	129,8	120,0	130,1	—	—	—	—
Саратовъ. Saratow: ржаной	101,8	145,7	123,8	126,2	126,0	148,2	125,5	122,5
» ячменный	119,2	151,5	131,2	133,5	131,5	146,8	138,0	129,8
Лондонъ. Londres: англійскій	193,2	196,1	194,7	202,2	217,5	243,1	236,4	234,7
» калифорнійскій	176,6	190,8	183,7	203,3	190,9	211,9	235,8	211,9
» смірнскій	176,4	186,8	186,1	203,4	191,9	222,2	236,9	213,8

1) Мелкія.
2) Среднія.
3) Цѣны въ Покровской слободѣ.
4) Съ 1 Января 1914 г. мелкія и крупныя.
5) 1-ый сортъ.

Наименование товаров и рынковъ. Produits et marchés.	Среднія цѣны за Moyenne de			Среднія цѣны за годы. Prix moyens pour les années.				
	1901-1905	1906-1910	1901-1910	1910	1911	1912	1913	1914
За пудъ, въ кофѣйкахъ. En serecs le poud.								
Орель. Orel: конопляные, de chénevis	37,0	(48,9)	(42,9)	—	—	—	—	45,9
Саратовъ. Saratow: подсолн., de tournesol	58,7	69,6	64,2	69,8	67,4	75,8	67,4	62,7
Одесса. Odessa: льняные, de lin	86,6	100,8	93,6	110,4	113,5	111,0	92,8	90,7
» » рапсовые, de colza	58,8	70,7	64,8	58,1	60,0	71,4	70,0	60,9
» » конопляные, de chénevis	—	—	—	53,1	49,9	66,5	59,2	58,4
Гамбургъ. Hambourg: льняные, de lin	102,7	118,8	110,6	124,1	128,3	134,1	110,8	(106,9)
Лондонъ. Londres: льняные мѣстные	113,7	124,8	119,3	133,9	135,3	144,3	113,8	124,1
» » русскіе	106,7	120,6	113,7	129,7	127,6	126,8	126,4	126,6
Льнъ. Lin.								
За пудъ, въ рублияхъ. En roubles le poud.								
Петроградъ. Petrograd:								
сланецъ грязов. 1 с	6,05	5,99	5,99	6,35	—	—	—	—
вологодскій 1 »	6,01	5,91	5,96	6,35	—	—	—	—
сычевскій 1 »	4,49	4,08	4,29	5,00	4,98	5,01	4,62	3,87
ярославскій 1 »	4,71	4,17	4,44	4,93	4,89	4,94	4,60	3,66
бѣжецкій 1 »	5,08	5,26	5,17	5,76	5,82	5,93	5,73	4,92
кашинскій 1 »	5,03	5,03	5,03	5,35	—	6,00	5,73	(4,84)
Рига. Riga: лифляндскій цѣсъ	5,20	4,62	4,91	5,38	5,87	5,71	4,98	4,48
» » высшій	—	4,00	—	4,63	—	—	—	—
» » нижній	—	3,90	—	3,90	—	—	—	—
» » курляндскій цѣсъ	—	4,18	—	4,76	5,52	5,32	4,67	4,07
» » вышій	—	3,58	—	4,16	—	—	—	—
» » цѣкъ	—	2,89	—	3,46	—	—	—	—
» » перновскій рѣсень	—	4,78	—	5,52	5,00	—	—	—
» » гофсъ-дрейбандъ	4,77	4,19	4,48	5,00	5,75	5,28	4,68	4,52
Перновъ. Pernow: ливонскій дрейбандъ (0)	—	—	—	4,37	4,51	4,44	3,76	—
Псковъ. Pskow: печерскій	—	—	—	—	—	6,44	5,91	5,81
» » новоржевскій	—	—	—	—	—	6,14	5,63	5,05
» » селенскій	—	—	—	—	—	5,91	5,47	(4,81)
» » старорусскій	—	—	—	—	—	5,89	5,52	(4,94)
Лондонъ. Londres: рижскій Z. K.	5,96	4,95	5,16	5,43	6,12	5,87	5,29	4,79
» » перновскій D.	4,99	4,96	4,68	5,26	5,81	5,50	5,10	4,54
» » петроградскій	5,96	5,71	5,94	6,36	7,37	6,80	6,67	6,00
Льняная нудель. Flasse de lin.								
Петроградъ. Petrograd: камская	4,83	4,84	4,69	4,55	5,32	5,48	5,47	—
Пеньна. Chanvre.								
Рига. Riga: OSEPRH	4,58	4,92	4,75	5,10	5,10	5,69	6,64	6,69
» » SFPRH	4,37	4,72	4,65	4,90	4,90	5,49	6,44	6,49
» » PRH	—	4,61	—	4,70	4,70	5,18	5,94	5,98
» » молочачка MN	3,74	3,98	3,86	6,10	4,10	4,06	—	—
» » морская MRH	4,35	4,73	4,64	4,90	4,90	5,30	5,94	5,99
Орель. Orel: чистая, сырецъ обыкновенн	3,75	4,20	4,98	4,51	4,98	5,40	4,93	4,41
Лондонъ. Londres: манильскія brown	5,94	4,42	4,83	4,79	2,80	3,37	4,27	3,13
» » fair	5,90	4,67	5,24	3,50	3,02	3,90	4,85	4,05
» » новозеландская	4,65	4,14	4,40	3,55	2,90	3,79	4,88	3,75
» » Sisal	5,36	—	4,29	3,21	2,98	3,59	3,56	2,91
Любекъ. Lubec: петроградская чистая	4,86	5,20	5,03	5,50	5,77	6,64	6,71	(5,90)
Хлопокъ-сырецъ. Coton brut.								
Москва. Moscou:								
русскій ферганскій въ амер. сѣм.	12,58	14,54	13,66	16,79	15,24	—	—	16,54
» хивинскій » мѣстн. »	10,58	12,96	11,47	14,45	13,73	12,45	14,29	16,62
» бухарскій »	10,31	11,18	10,75	13,23	12,53	12,10	13,76	13,46
» хорасанскій, ручной	8,45	9,22	8,64	11,58	10,27	9,29	11,32	11,01
» эриванскій въ амер. сѣм.	19,09	14,06	13,08	16,40	14,88	13,80	15,29	15,54
Ливерпуль. Liverpool:								
американскій middling	7,75	9,29	8,59	11,38	10,01	9,25	9,95	9,27
» GM	7,97	9,63	8,80	11,62	10,29	9,62	10,27	9,91
бразильскій pernambuco, fair	8,00	9,91	8,96	12,23	10,54	10,08	10,88	9,68
египетскій brown fair	9,27	12,77	11,02	16,07	12,83	12,49	13,05	11,15
остъ-индскій Oomra Wutte № 1 G	6,19	7,27	6,73	9,01	8,90	7,98	8,54	7,17
мадрас. Western, G	6,17	7,39	6,78	9,21	8,95	8,13	8,68	7,86
Нью-Йоркъ. New-York: middling, наличный	7,09	8,68	7,84	10,88	9,08	8,18	8,97	8,84

1) До 1907 г. ярославскій.

Наименованіе товаровъ и рынковъ. Produits et marchés.	Среднія цѣны за Moynenne de			Среднія цѣны за годы. Prix moyens pour les années.				
	1901-1905	1906-1910	1901-1910	1910	1911	1912	1913	1914
Лѣсные товары. Produits de bois.								
<i>Дошки. Planches.</i>								
Кременчугъ, Kremenchtoug: доски 1" X 9 арш. X 5 верш. столари. (штуки)	—	—	—	71,2	71,5	88,8	88,7	93,0
Обрѣзныя	—	—	—	58,2	61,5	74,8	79,1	82,3
Получистыя I.	—	—	—	53,6	58,0	67,7	73,7	75,3
" II.	—	—	—	47,1	48,0	59,9	64,1	65,5
Царичинъ. Tzaritzine:								
Дошки середовны, необработ., машин. пилки, 13 арш.								
Клювыя толщину 1/2 верш.	60,1	67,0	63,6	71,0	71,0	71,0	73,7	89,7
" " 1 дюйм.	65,3	78,0	71,7	82,5	82,5	65,0	69,0	101,2
" " 1 верш.	122,4	136,1	129,3	142,5	142,5	181,5	183,0	181,8
" " 1 1/4 "	171,4	194,8	183,1	205,0	205,0	195,0	209,6	242,5
" " 1 1/2 "	305,9	329,5	317,4	340,0	340,0	250,0	266,9	306,7
Сосновыя I сортъ толщ. 1 дюйм.	—	(90,2)	—	83,5	83,5	70,0	—	—
" " " " 2 "	—	(180,5)	—	187,0	187,0	—	—	—
" " " " 2 "	—	(382,2)	—	386,0	386,0	375,0	425,5	(470,0)
За штуку, въ копѣйкахъ. En copecs la pièce.								
Станд. 165 к. ф., въ рубляхъ. Stand. 165 p. cub. en roubles.								
Гулъ. Hull: доски 8" X 9" и 8" X 11" пополамъ: архангельск. и онежск., красныя I сортъ.	197,9	197,4	197,7	206,1	208,1	208,5	217,6	225,7
" " " " " 2 "	158,1	151,1	152,6	169,4	165,5	165,9	175,0	186,6
Петроградскія, красныя I сортъ	167,7	163,8	166,8	178,8	187,5	186,9	170,8	190,8
" " " " " 2 "	133,6	129,0	127,8	131,9	130,6	135,6	140,7	158,2
" " бѣлыя I "	115,4	120,8	118,1	125,4	125,4	130,4	137,2	152,3
" " " " " 2 "	92,6	96,1	94,4	101,7	101,7	103,2	114,8	109,3
Рижскія " " 2 "	198,5	199,2	196,4	210,5	210,5	210,7	215,2	225,1
Шведскія, красныя I сортъ	167,1	160,7	163,9	172,3	172,8	172,8	177,4	187,2
" " " " " 2 "	286,2	337,3	311,8	342,8	342,9	356,1	378,4	392,9
Канадскія, основныя I сортъ	187,9	226,4	207,2	238,7	238,5	250,0	378,7	291,2
" " " " " 2 "	—	—	—	—	—	—	—	—
Лондонъ. Londres:								
Финляндскія I и 2 сорта (за куб. ф. коп.)	95,5	89,9	92,7	94,3	100,7	114,2	117,1	123,0
Рижскій станд. 165 к. ф.	82,2	86,3	87,7	92,3	98,2	106,9	114,7	116,4
Петроградскія, желт. I сортъ	152,0	148,8	150,4	151,8	157,3	186,4	197,5	202,9
Шведскія	147,5	148,7	145,1	153,6	156,7	170,6	178,8	168,1
Вѣдоморскія	162,5	155,1	163,8	167,9	174,8	184,2	194,9	195,1
Канадскія, основныя I сортъ	261,4	327,6	289,5	350,0	361,4	392,3	439,9	438,8
" " " " " 2 "	186,6	218,5	202,6	222,4	238,7	247,8	280,1	280,1
За штуку, въ копѣйкахъ. En copecs la pièce.								
Время и брусья. Solives et poutres équarries.								
Царичинъ. Tzaritzine:								
подубр. осси. и ел. 13 арш., толщ. 4 1/2 верш.	—	—	—	205,0	211,3	217,5	246,6	320,6
подтов. " " 13 " " 3-3 1/2 верш.	—	—	—	135,0	136,3	145,0	159,1	215,1
бревна и брусья основныя I, I сорта (съ погрузкой въ вагоны) длиною 9 арш., толщину 5-5 1/2 вершк.	—	(2,90)	—	2,90	2,94	—	—	—
Длиною 13 арш., шир. 5-5 1/2 вершк.	—	(4,88)	—	4,88	4,45	—	—	—
" 9 " " 6-6 1/2 "	—	(4,89)	—	4,88	4,81	—	—	—
" 13 " " 6-6 1/2 "	—	(7,39)	—	7,38	7,87	—	—	—
" 9 " " 7-7 1/2 "	—	(6,95)	—	6,95	6,93	—	—	—
Шпалы. Traverses pour chemins de fer.								
Рига. Riga: шпалы (sleepers) 9 ф. 10 дюйм. квадрат. съ протесомъ 6 дюйм.	1,68	1,60	1,59	1,64	1,60	2,87	3,05	—
Крупный рогатый скотъ. Espèce bovine (boeufs, taureaux, vaches).								
Петроградъ. Petrograd:								
черкасскай	94,14	116,30	105,22	123,45	119,99	138,40	138,16	146,13
ливонскій	53,03	—	—	74,76	76,88	82,46	95,13	89,44
русскай	—	—	—	62,90	80,28	66,55	75,91	70,13
Москва. Moscou: быки степныя, boeufs	82,97	109,12	96,05	118,96	106,87	116,83	130,75	135,42
" " " русскія	55,64	60,86	58,25	65,19	57,59	69,75	76,75	83,50
" " " коровы степныя, vaches	59,61	75,26	67,44	82,06	80,58	85,80	90,00	87,92
" " " русскія	38,98	47,03	43,01	50,59	46,10	55,87	66,50	63,35
Одесса. Odessa: на работу или удой	45,10	72,32	67,71	87,87	95,88	98,38	92,58	(89,27)

1) Еловые на 100% дешевле.

Наименование товаров и рынков. Produits et marchés.	Средняя цена за Moyenne de			Средняя цена за годы. Prix moyens pour les années.				
	1901-1905	1906-1910	1901-1910	1910	1911	1912	1913	1914
Мелкий скот. Menu bétail.								
Петроград. Petrograd:								
телята, veaux	21,99	26,40	24,20	26,82	28,88	28,07	25,46	28,46
бараны, moutons, béliers	7,66	7,84	7,75	8,17	9,55	10,42	9,66	(11,10)
свиньи, porcs	25,05	33,18	29,12	34,28	28,70	27,85	30,44	30,78
поросята, porcelets	3,02	3,66	3,94	8,80	8,90	8,81	8,48	8,52
Москва. Moscou:								
выростки, bouvillons et génisses	17,74	22,23	19,99	23,01	20,93	21,00	28,67	24,08
телята, veaux	22,65	27,70	25,13	31,95	30,03	33,08	33,50	38,25
бараны, béliers, moutons	6,90	9,60	8,95	9,12	9,51	10,80	9,67	9,08
свиньи, porcs	43,79	57,80	60,60	59,17	50,56	59,50	66,50	61,67
поросята, porcelets	2,65	3,04	2,85	2,55	2,95	2,75	—	—
Берлин. Berlin: свиньи, porc, пудъ жив. вѣса.	8,43	9,39	8,91	9,83	8,66	11,18	11,09	—
Чикаго. Chicago: свиньи, porc, пудъ жив. вѣса.	3,76	4,45	4,11	6,10	4,26	5,18	—	—
За штуку, въ рубляхъ. En roubles la pièce.								
Мясо. Viandes fraîches de boucherie.								
Петроград. Petrograd:								
черкаское (мѣснаго убоя) (de boeuf)	4,70	6,01	5,46	6,19	6,05	6,77	7,14	7,18
русское	3,94	4,82	4,98	4,94	4,84	5,50	6,11	5,79
Москва. Moscou:								
быковъ степныхъ (de boeuf)	4,39	5,56	4,98	5,88	5,56	6,18	6,60	6,57
русскихъ	3,69	4,62	4,16	4,82	4,47	5,02	5,40	5,15
коровъ степныхъ (de vache)	4,15	5,18	4,67	5,43	5,23	5,72	6,10	5,97
русскихъ	3,67	4,63	4,15	4,82	4,47	5,08	5,40	5,17
выростковъ (de bouvillons)	3,23	4,15	3,69	4,00	3,85	4,23	4,77	4,23
телятъ (veal)	8,27	9,63	8,95	9,65	9,79	11,06	10,44	11,25
барановъ (de mouton)	3,77	5,04	4,41	5,46	5,06	6,12	6,14	5,55
свиней (de porc)	8,22	9,77	9,99	8,88	8,79	7,81	7,92	7,43
поросятъ (de porcelet)	11,79	14,12	12,96	12,61	12,21	8,46	13,88	—
Оренбург. Orenbourg:								
говядина	—	(4,88)	—	4,67	3,87	4,42	4,80	5,31
баранина св. русская, mouton indigène	—	(4,40)	—	4,69	3,38	2,85	—	5,85
Лондон. Londres: говяжье (de boeuf) среднее	8,28	8,28	8,28	9,85	8,86	10,18	9,75	9,95
" " баранье (de mouton)	10,73	10,71	10,71	10,84	9,84	10,88	11,75	12,57
" " свиное (de porc) I сорта	8,83	8,74	8,64	9,64	8,44	9,44	10,02	9,11
Берлин. Berlin: говяжье (de boeuf) сред. цѣна.	9,66	10,76	10,21	10,98	11,65	12,61	13,07	(12,59)
Ножи бычьи и коровьи. Reaux de boeufs et de vaches.								
Москва. Moscou: бычьи сѣрмя. Штука. Pièce								
" " " " Пудъ. Poud.	—	7,10	—	7,79	7,47	7,90	10,44	10,47
" " " " красная. Штука. Pièce	—	13,94	—	15,52	14,56	15,29	19,85	21,00
" " " " Пудъ. Poud.	—	6,57	—	7,21	6,88	7,19	9,65	9,81
Оренбург. Orenbourg: сырые оренбургское сухое. Пудъ. Brutes séchées le poud								
Одесса. Odessa. сырые бычьи и воловьи (brutes). Штука. Pièce	9,94	16,98	13,46	18,67	18,13	16,83	20,39	25,08
Одесса. Odessa: солёныя бычьи и воловьи (salées). Пудъ. Poud.	7,10	9,10	8,10	10,76	9,80	10,06	12,38	11,11
Харьковъ. Kharkov: бычьи, мѣстныя de boeufs	—	(15,97)	—	16,90	—	—	—	—
" " " " коровьи de vaches	—	(12,49)	—	14,50	—	—	—	—
Гамбург. Hambourg: бычьи солёныя. Salées Пудъ. Poud.								
Гамбург. Hambourg: бычьи и коровьи буж.-вѣр. сухія. Séchées	6,07	7,59	6,83	8,35	8,40	8,87	9,47	(9,71)
Гамбург. Hambourg: бычьи и коровьи буж.-вѣр. сухія. Séchées	12,74	16,98	14,06	17,05	17,81	19,10	21,68	(20,88)

Наименование товаров и рынков. Produits et marchés.	Средняя цена за Moyenne de			Средняя цена за годы. Prix moyens pour les années.				
	1901-1905	1906-1910	1901-1910	1910	1911	1912	1913	1914
За пудъ, въ рубляхъ. En roubles le poud.								
Ножи телчьи. Peaux de veaux.								
Петроградъ. Petrograd: опойскіи	—	—	—	10,48	9,70	11,49	11,17	8,43
Рига. Riga	—	—	—	31,29	31,58	37,52	35,48	(39,43)
Гамбургъ. Hambourg: русскія (пудъ)	22,29	27,61	24,92	27,32	26,54	25,50	24,60	(28,85)
Ножи конскія. Peaux de cheval.								
Одесса. Odessa: сборная (штука)	5,20	6,30	5,75	5,34	5,83	5,58	6,20	6,92
Оренбургъ. Orenbourg: мѣстная съ приборомъ	—	—	—	4,08	4,11	5,33	4,32	(7,16)
Овчины. Peaux de mouton.								
Ростовъ-на-Дону. Rostow sur le Don: овчины испанск., рѣзные (штука). Pièce	2,00	2,46	2,39	2,44	2,19	2,80	3,02	3,39
Харьковъ. Kharkow: русскія (штука)	—	—	—	1,68	1,94	2,25	1,78	(1,70)
Сапо. Graisses animales (lard, suifs etc.).								
Петроградъ. Petrograd: черкасское	—	4,69	—	4,97	4,65	4,77	4,80	4,81
» » русское	—	3,79	—	4,03	3,97	3,86	3,98	4,05
» » топленое для мыловаренныхъ и свѣчныхъ заводовъ	—	6,14	—	6,53	6,39	8,20	6,55	6,67
Петроградъ. Petrograd: говяжье, кашное	—	6,68	—	7,16	6,82	6,74	7,23	7,36
Варшава. Varsowie: говяжье	6,76	6,72	6,44	7,29	7,13	7,09	7,24	(7,15)
» » для кожев. и сахарн. зав.	6,29	7,35	6,82	7,49	7,36	7,25	7,42	(7,38)
» » баранье	6,25	6,75	6,50	7,29	7,17	7,65	7,46	(7,99)
Москва. Moscou: бычье сырое мѣстное	4,62	5,41	5,02	5,73	5,54	5,63	5,59	5,52
» » кашное	6,29	7,35	6,82	7,89	7,48	7,66	7,56	7,66
Елецъ. Iéletz: шпекъ (lard)	5,91	7,94	6,93	8,37	7,72	6,74	8,57	9,24
Одесса. Odessa: говяжье, топленое	5,86	6,39	6,13	6,95	6,64	6,82	7,15	6,98
Оренбургъ. Orenbourg: сырецъ	—	(4,21)	—	4,25	5,58	5,50	—	—
Саратовъ. Saratow: говяжье и баранье топленое	—	(5,49)	—	6,82	6,67	6,68	7,11	7,13
Омскъ. Omsk: говяжье топленое	—	—	—	8,25	6,61	6,86	6,70	6,84
Лондонъ. Londres: бычье англійское («овинъ»)	4,38	4,99	4,69	5,50	5,15	5,12	5,28	4,86
» » австралійское	4,58	5,08	4,83	5,61	5,24	5,37	5,47	5,13
» » баранье	4,64	5,29	4,97	5,78	5,47	5,63	5,43	5,38
Нью-Йоркъ. New-York: свиное «prima»	—	(7,63)	—	9,00	6,48	7,59	7,97	7,46
Масло коровье. Beurre.								
Петроградъ. Petrograd: сибирское (de Sibirie) (за пудъ)	—	14,26	—	15,00	14,90	15,67	14,86	15,07
Москва. Moscou: изъ грѣтыхъ сливокъ 1 сорта	14,88	16,39	15,39	16,51	16,77	17,33	17,39	17,84
» » сырыхъ « 1 »	13,19	15,41	14,90	15,73	16,21	16,81	15,72	(15,68)
» » сливочное соленое 1 сорта	13,97	16,43	14,35	16,10	16,22	16,65	16,08	16,80
» » подсырное	9,13	11,65	10,39	12,24	13,08	13,61	13,00	(13,29)
» » топленое челябинское	—	—	—	15,40	15,63	15,10	15,31	17,32
» » владимірское	12,36	15,72	14,54	16,62	16,45	16,23	17,16	18,67
За фунтъ, въ копейкахъ. En copecs la livre.								
Рига. Riga: экспортное 1 сорта	36,2	39,4	37,8	40,3	39,9	40,3	38,8	37,2
» » « 2 »	32,7	36,1	33,9	36,9	35,7	37,8	36,2	34,5
» » парижское	39,9	43,2	41,6	45,7	41,3	44,3	43,6	42,8
» » сливочное prima	38,2	42,3	40,2	45,7	41,3	44,3	43,6	42,8
» » столовое	34,3	38,0	36,2	39,8	38,1	40,2	39,9	37,6
» » кухонное	30,1	31,7	30,9	34,6	33,3	36,6	35,3	32,7

Наименование товаровъ и рынковъ. Produits et marchés.	Среднія цѣны за Moynenne de			Среднія цѣны за годы. Prix moyens pour les années.				
	1901-1905	1906-1910	1901-1910	1910	1911	1912	1913	1914
За пудъ, въ рубляхъ. En roubles le poud.								
Вологда. Vologda: парижское солѣное 1 сортъ.	18,89	(14,17)	(18,18)	—	—	—	—	—
» » » несолен. 1 »	18,06	(18,88)	(14,07)	—	—	—	—	—
» » » сливочное солѣное 1 »	11,78	(18,10)	(18,87)	—	—	—	—	—
» » » экспортн. въ бук. бочк. 1 с.	12,08	(18,42)	(18,67)	—	—	—	—	—
Курганъ. Kourgan: сливочное экск. 1 с.	—	—	—	—	14,80	15,88	14,41	13,49
» » » тощенное перелужкн.	—	—	—	—	18,75	14,10	14,81	15,97
Омскъ. Omsk: слив. экск. 1 сортъ.	—	—	—	14,08	14,59	14,86	14,19	12,79
» » » 2 »	—	—	—	13,44	13,92	14,84	18,52	12,09
» » » 3 »	—	—	—	12,10	18,14	12,81	12,84	(11,28)
Ново-Николаевскъ. Novo-Nikolaevsk: сливочное парижское.	—	(14,93)	—	16,13	16,81	17,88	16,44	(17,29)
экспортное 1 сортъ.	—	(18,48)	—	18,85	14,12	14,97	14,76	12,99
» 2 »	—	(12,67)	—	18,25	13,45	14,44	18,26	12,42
Харьковъ. Kharkow: высшее экономическое.	—	—	—	21,00	21,00	21,98	22,00	19,84
» » » среднее	—	—	—	15,00	16,00	17,00	17,00	14,94
Одесса. Odessa: сливочное 1 сортъ 1).	—	(17,09)	—	21,50	20,54	21,00	20,88	20,91
» » 2 » 2).	—	(16,00)	—	18,82	17,54	18,28	17,08	18,82
Гамбургъ. Hamburg: лѣдн. и русск. фермерск.	—	(17,25)	—	17,95	18,50	18,85	17,96	(17,83)
Копенгагенъ. Copenhagen: мѣстн. высш. сортъ.	16,65	17,01	16,83	17,05	17,92	18,86	18,08	(17,25)
» » русск. балт. разн. мар.	15,09	16,70	16,40	15,98	16,26	16,68	16,05	(15,81)
» » » прочее	13,54	14,89	14,22	15,54	15,47	16,38	15,22	(15,26)
Лондонъ. Londres: русское	14,03	18,75	14,89	15,89	16,20	17,25	16,11	17,10
» » датское	16,19	17,88	17,04	18,07	19,12	19,51	19,17	19,68
Сыръ. Fromages.								
Москва. Moscou: русско-швейцарскій } 1 сортъ.	9,17	—	—	11,83	10,50	14,19	14,00	(18,38)
» » » голландскій		7,54	9,05	8,80	7,88	9,17	10,25	11,25
» » » кавказскій	—	(14,82)	—	14,68	15,50	14,75	—	(15,58)
» » » бакштыль	7,04	8,16	7,60	7,80	8,12	8,78	—	—
Лондонъ. Londres: голландскій Edam	6,99	7,80	7,15	7,78	8,75	8,18	8,14	8,44
» » » Gouda	6,90	7,20	7,05	7,81	8,45	8,71	8,23	8,68
Шерсть и козій пухъ. Laines et poil de chèvre.								
Москва. Moscou: шпанск. мыт. рунн. чисто вымыт. тонк. хор. характ. нарт. во всѣхъ сортахъ.	36,75	44,65	40,70	47,00	—	—	—	(44,25)
» » » тоже, мойки средн. каче- ства, во всѣхъ сортахъ.	33,05	42,04	37,55	45,50	43,74	42,53	42,86	—
» » » подшарокъ мыт. шпан. рѣ- ной	29,19	33,55	31,37	40,00	38,87	36,44	40,26	(41,59)
» » » верблюжья русская	7,66	—	—	9,91	10,59	11,39	12,43	12,25
» » » монгольск.		—	—	13,05	12,95	13,88	14,67	15,68
» » » пухъ козій 3): бѣлый очи- щенный poil de chèvre	27,03	29,82	28,43	39,98	37,02	38,29	45,58	39,02
» » » сѣрый и желтый 4)	26,59	25,36	26,98	32,84	30,25	30,17	39,25	32,87
Варшава. Varsovie: мѣтная высокопояная.	28,02	30,73	29,88	30,79	32,60	31,05	29,16	30,19
» » » тонкая	24,80	27,99	26,40	27,18	29,88	26,11	28,40	25,07
» » » среднетонкая.	22,63	24,37	23,50	22,75	24,50	25,75	23,75	25,64
» » русская мойка	37,64	38,73	38,19	36,71	38,25	38,67	38,58	40,49
» » » перегонъ	20,66	22,80	21,48	21,00	25,84	28,00	19,58	22,88
» » » немытая	7,87	10,44	9,16	10,00	10,58	9,75	8,79	9,89

1) До 1908 свѣжее.
2) До 1908 солѣное.
3) Послѣ 1909 отборный.
4) » 1909 рядовой.

Наименование товаров и рынковъ. Produits et marchés.	Среднія цѣны за Moyenne de			Среднія цѣны за годы Prix moyens pour les années.				
	1901-1905	1906-1910	1901-1910	1910	1911	1912	1913	1914
За пудъ, въ рубляхъ. En roubles le poud.								
Оренбургъ. Orenbourg: верблюжья	—	—	—	8,89	9,08	9,43	10,09	11,14
» » мытая	—	—	—	9,75	9,79	8,80	11,08	11,10
Ростовъ-на-Дону. Rostow sur le Don:								
рунная, бѣлая испанская грязная	8,26	10,22	9,24	10,85	9,01	9,52	11,03	11,04
тоже, русская при 100% черной	5,28	5,38	5,61	6,24	5,29	5,90	6,86	6,09
перестрига, перегонная	8,67	10,70	9,89	9,98	9,75	11,58	12,17	12,96
Харьковъ. Kharkow: испанская мытая рунная.	—	(41,85)	—	45,33	40,88	40,72	41,35	48,43
Бременъ. Brême: бунось-афресская (de Buenos-Ayres) мытая prima	20,88	31,04	30,14	32,93	30,77	30,83	33,79	(34,85)
Берлинъ. Berlin: сѣверо-германская средняя (allemande)	21,17	25,79	23,48	25,53	25,02	26,10	28,08	(29,18)
Лондонъ. Londres: ново-южно-валлийская очищенная (New-South-Wales).	24,56	24,21	24,39	23,66	22,95	23,61	24,24	29,59
» » Виктория (Victoria) очищен	22,53	26,13	23,83	24,59	24,25	24,69	29,28	29,53
» » » » грязная.	14,08	16,80	15,41	17,61	16,78	16,51	18,10	17,05
» » южно-австралийская очищенная (Australie du Sud).	20,73	22,09	21,41	22,48	20,59	21,20	25,28	26,37
» » южно-австралийская грязная	11,65	14,71	13,18	13,74	13,24	14,05	16,59	14,77
» » ново-зееландская грязная (Nouvelle-Zélande)	12,97	15,76	14,97	17,33	16,41	14,26	18,33	17,99
» » капская и нательская грязная рунная (Cap. et Natal).	10,49	12,37	11,49	13,82	13,07	12,69	13,59	13,13
» » метсовая австралийская (Australie)	16,41	20,64	18,69	21,90	22,28	20,15	24,64	24,18
Гуалъ. Hull: исландская рунная (island)	12,46	14,89	13,68	13,88	13,77	12,91	14,24	15,66
» » » «греу»	9,63	11,93	10,78	10,82	10,18	8,90	9,44	9,97
» » русская донская рунная (russe).	11,14	13,94	12,54	14,59	14,52	13,88	14,59	15,80
» » » «поарокъ»	9,66	13,14	11,49	13,52	13,49	13,17	13,98	14,59
» » английская рунная (anglaise)	12,84	14,94	13,89	15,88	15,70	18,01	15,65	15,29
За 1.000 шт. (въ рубляхъ). En roubles mille pièces.								
Яйца. Oeufs.								
Рига. Riga: для вывоза, 1 сортъ	—	26,86	—	25,99	29,98	30,06	32,08	33,74
» » » » 2 »	—	20,08	—	20,97	24,61	26,00	26,01	27,88
» » » » 3 »	—	20,28	—	18,05	20,47	22,27	23,63	24,88
Козловъ. Kozlow: (за ящики)	—	—	—	24,64	24,17	26,65	27,61	24,24
Воронежъ. Voroneje	17,78	23,64	20,71	23,31	24,07	25,97	38,38	33,61
Казань. Kazan: для мѣстного потребления	—	—	—	17,64	25,06	24,54	24,92	—
Москва. Moscou: 1 сортъ	26,84	30,23	28,44	29,97	31,63	34,27	32,13	29,80
» » 2 »	20,65	26,59	23,53	26,43	26,53	29,61	29,11	27,13
Оренбургъ. Orenbourg	—	(20,09)	—	18,64	20,25	22,14	23,56	22,33
Лондонъ. Londres: французскія extra	44,57	44,33	44,46	44,43	46,57	47,46	49,15	42,98
» » » отборныя	40,05	41,12	40,59	40,98	42,07	42,34	44,50	38,79
» » венгерскія, снѣія	30,88	34,66	32,72	34,61	36,91	38,67	38,66	36,29
» » » красныя	24,68	27,69	26,17	29,69	28,86	31,67	30,49	30,29
» » русскія (russes)	27,60	29,71	28,61	28,11	30,57	33,61	33,96	36,70

VIII. 2а. Среднія мѣстные цѣны на глав

Prix moyens des principales céréales sur les

(По даннымъ Отдѣла Сельской Экономіи

D'après les données des éditions de la Division

Названія районовъ, губерній и областей. Régions, gouvernements, territoires, provinces.	Рожь. Seigle.								Пшеница озимая. Froment d'hiver.							
	Среднія цѣны за Moynenne de			Среднія цѣны за годы. Prix moyens pour les années.					Среднія цѣны за Moynenne de			Среднія цѣны за годы. Prix moyens pour les années.				
	1901—1905	1906—1910	1901—1910	1910	1911	1912	1913	1914	1901—1905	1906—1910	1901—1910	1910	1911	1912	1913	1914
Центрально-земледѣльческія. Région du Centre agricole.																
Курская. Koursk	{ Весен. Print.	55	86	71	70	58	92	78	80	79	111	85	98	89	110	115
	{ Осен. Autom.	57	83	70	55	88	78	78	87	76	108	92	90	113	105	100
Орловская. Orel	{ Весен. Print.	64	94	79	75	68	97	90	89	85	123	104	109	98	131	119
	{ Осен. Autom.	62	87	75	55	89	83	79	95	84	112	98	95	123	111	102
Тульская. Toula	{ Весен. Print.	61	92	77	80	64	93	90	89	84	119	102	109	120	123	112
	{ Осен. Autom.	62	85	78	58	88	82	72	95	81	108	95	90	118	104	108
Рязанская. Riazan	{ Весен. Print.	62	92	77	82	67	96	81	87	80	116	98	102	101	—	—
	{ Осен. Autom.	66	84	76	61	98	76	78	91	79	103	91	88	112	100	99
Тамбовская. Tambow	{ Весен. Print.	57	87	72	74	64	98	77	79	78	112	95	100	90	121	106
	{ Осен. Autom.	61	82	73	57	94	65	71	86	78	106	92	84	117	103	86
Воронежская. Voronéje	{ Весен. Print.	56	81	69	66	59	90	70	67	77	108	92	97	92	121	96
	{ Осен. Autom.	55	79	67	55	82	68	63	80	79	105	92	88	110	100	94
Средневольтскія. Région du cours moyen du Volga.																
Симбирская. Simbirsk	{ Весен. Print.	55	84	69	74	65	124	74	69	80	—	—	—	90	156	138
	{ Осен. Autom.	58	80	69	60	105	73	64	80	77	114	96	97	128	101	89
Саратовская. Saratow	{ Весен. Print.	54	84	69	70	61	103	78	68	77	106	92	98	83	123	91
	{ Осен. Autom.	56	79	67	57	97	75	58	87	76	(98)	(80)	80	125	91	81
Пензенская. Penza	{ Весен. Print.	53	85	69	72	62	106	74	77	—	—	—	—	—	—	—
	{ Осен. Autom.	57	80	68	56	97	72	68	88	77	(108)	(89)	82	108	97	98
Казанская. Kazan	{ Весен. Print.	56	80	68	75	66	109	70	65	—	(100)	—	—	—	—	—
	{ Осен. Autom.	58	77	67	63	105	79	61	76	—	(108)	—	—	—	—	—
Нижегородская. Nijnj-Novgorod	{ Весен. Print.	65	96	81	90	84	128	77	86	91	124	108	114	106	160	125
	{ Осен. Autom.	66	87	77	79	115	77	75	99	85	—	—	—	—	103	96
Уфимская. Oufa	{ Весен. Print.	46	68	57	68	49	127	60	54	—	99	—	97	78	124	104
	{ Осен. Autom.	46	64	55	44	100	60	47	65	70	—	—	—	—	—	—
Нижневольтскія. Région du bas Volga.																
Самарская. Samara	{ Весен. Print.	49	78	64	65	58	109	71	61	—	—	—	—	—	—	—
	{ Осен. Autom.	52	74	63	50	99	70	54	70	—	—	—	—	—	104	—
Оренбургская. Orenbourg	{ Весен. Print.	58	66	62	69	60	127	77	57	—	—	—	—	—	—	—
	{ Осен. Autom.	49	66	57	56	122	65	46	56	—	—	—	—	—	—	—
Астраханская. Astrakhan	{ Весен. Print.	60	88	74	84	76	111	92	62	—	—	—	—	—	—	—
	{ Осен. Autom.	59	85	72	73	102	87	57	75	—	—	—	—	—	—	—
Уральская обл. Territ. des cosaques de l'Oural	{ Весен. Print.	—	(74)	(74)	80	66	120	76	65	—	—	—	—	—	—	—
	{ Осен. Autom.	—	79	—	61	103	64	50	61	—	—	—	—	—	—	—
Новороссійскія. Nouvelle Russie.																
Вессарабская. Vessarabie	{ Весен. Print.	65	80	79	80	63	90	81	78	81	107	94	110	88	112	106
	{ Осен. Autom.	68	79	68	55	77	75	72	68	75	103	89	80	100	110	88
Херсонская. Kherson	{ Весен. Print.	63	85	74	80	68	94	77	79	84	105	95	105	88	118	105
	{ Осен. Autom.	59	82	71	60	80	74	65	73	77	104	91	88	106	97	82
Таврическая. Tauride	{ Весен. Print.	68	89	77	80	71	103	89	77	86	109	98	110	95	124	107
	{ Осен. Autom.	59	89	71	63	85	82	72	85	107	99	90	112	97	97	85
Екатеринославская. Iékatérinoslaw	{ Весен. Print.	59	84	79	76	67	92	78	72	81	107	94	108	95	120	109
	{ Осен. Autom.	67	82	70	61	79	76	68	74	77	104	91	88	109	102	93
Донская обл. Territ. des cosaques du Don	{ Весен. Print.	67	83	70	73	63	97	81	67	81	107	94	104	94	120	108
	{ Осен. Autom.	66	79	67	62	87	77	60	70	78	105	92	90	112	102	87

нѣйшіе хлѣба (въ копѣйкахъ за пудъ).

lieux de production (en copecs le poud).

и Сельскохозяйственной Статистики).

d'Economie rurale et de Statistique agricole.

Пшеница яровая. Froment d'été.						Овесъ. Avoine.						Ячмень. Orge.											
Средняя цѣна за Moynenne de			Средняя цѣна за годъ. Prix moyens pour les années.			Средняя цѣна за Moynenne de			Средняя цѣна за годъ. Prix moyens pour les années.			Средняя цѣна за Moynenne de			Средняя цѣна за годъ. Prix moyens pour les années.								
1901—1905	1906—1910	1901—1910	1910	1911	1912	1913	1914	1901—1905	1906—1910	1901—1910	1910	1911	1912	1913	1914	1901—1905	1906—1910	1901—1910	1910	1911	1912	1913	1914
78	112	96	104	85	108	106	103	54	69	62	53	48	90	70	62	54	76	65	56	58	61	78	71
77	108	90	88	110	100	96	101	52	58	55	45	68	67	54	82	52	68	60	52	74	78	68	78
86	126	106	112	99	137	111	—	58	71	65	49	55	100	72	65	67	87	77	80	71	97	87	87
82	105	94	82	115	102	96	113	54	58	56	42	68	58	56	90	59	78	69	61	78	78	77	97
80	116	98	124	100	120	107	100	59	71	65	54	58	90	78	69	67	(86)	(77)	76	70	100	80	88
80	(109)	(96)	89	115	99	100	108	65	56	56	40	05	71	55	91	60	76	08	63	79	84	77	100
76	(107)	(92)	107	89	117	100	113	61	76	68	54	61	99	77	74	70	—	—	—	—	—	—	78
—	(97)	—	80	132	98	90	94	57	60	68	42	71	72	68	79	65	—	—	—	—	—	—	97
76	109	99	100	86	122	107	96	56	73	65	58	56	95	70	63	—	—	—	—	—	—	—	66
78	104	91	77	114	100	85	95	62	69	56	41	72	68	55	88	59	—	—	—	—	76	62	76
77	106	91	96	84	120	100	95	61	71	61	51	54	98	66	65	47	72	60	53	54	91	70	66
76	100	88	80	108	95	86	96	61	61	61	56	45	76	66	56	50	64	57	46	76	71	57	76
77	111	94	98	90	144	105	94	55	73	64	51	51	101	74	61	62	81	72	65	67	106	73	70
77	111	94	84	135	101	89	95	53	65	59	42	80	69	58	79	88	76	67	69	90	74	85	81
80	108	94	90	85	127	105	86	57	72	65	54	55	101	76	80	60*	80	70	62	61	102	81	68
77	108	90	81	121	106	74	89	54	65	60	46	85	71	58	84	57	72	68	51	84	76	57	74
79	110	95	100	89	128	90	104	52	67	60	49	51	97	66	64	—	—	—	—	109	—	—	84
75	104	86	78	114	91	98	101	50	68	64	39	78	65	59	81	63	—	—	—	86	—	—	89
80	108	94	98	94	134	98	94	50	65	58	50	49	85	64	60	66	85	76	70	71	105	80	74
79	109	90	88	125	95	88	100	49	68	54	40	66	62	50	72	66	80	73	68	94	83	72	77
87	124	106	110	113	160	111	107	66	74	65	57	60	106	73	77	65	86	76	75	74	120	81	88
82	118	100	112	142	102	93	121	53	68	61	43	84	68	62	94	60	80	70	66	99	79	76	96
75	102	89	101	75	157	99	82	46	68	52	51	43	115	72	48	54	69	62	65	55	145	79	59
78	108	84	66	130	87	66	66	43	60	47	35	85	66	37	58	49	62	66	48	98	72	51	68
76	107	92	89	83	141	104	91	55	73	64	58	56	109	82	67	55	77	66	64	59	109	77	61
77	106	92	80	130	101	77	83	54	69	62	49	94	76	58	75	54	73	64	50	93	71	51	63
70	88	79	88	75	161	93	78	52	59	56	61	62	132	89	58	52	62	57	65	64	132	82	57
66	86	76	63	152	91	57	67	46	65	50	52	112	83	45	62	46	59	63	56	117	79	50	62
91	119	105	105	100	149	130	93	71	94	89	88	85	107	98	84	59	59	85	72	79	78	94	65
86	117	101	98	130	122	80	92	73	88	81	72	92	91	71	94	62	77	70	59	87	79	54	81
—	121	—	94	105	160	125	100	—	92	—	65	78	125	94	89	—	—	—	56	70	—	—	82
—	119	—	98	150	123	85	93	—	87	—	75	100	78	70	83	—	(82)	—	60	90	71	61	64
82	108	88	108	85	110	102	100	62	76	69	90	64	92	86	74	61	69	66	65	68	94	87	67
73	99	86	77	98	95	91	84	54	65	60	54	68	79	67	89	62	63	68	50	70	79	60	49
84	108	94	98	89	116	102	96	67	78	73	72	65	91	83	72	58	71	65	63	68	100	81	67
76	98	87	85	103	91	87	89	62	72	67	59	74	75	68	74	52	65	53	52	76	72	62	51
81	105	93	104	87	120	88	94	66	81	74	76	68	98	83	71	60	66	68	70	67	108	84	70
79	89	89	78	103	87	87	80	60	74	67	58	79	77	70	70	54	70	63	53	61	98	68	57
79	106	89	107	88	120	102	100	58	76	67	71	66	94	81	74	54	69	69	61	62	97	77	68
74	100	87	86	108	97	88	91	59	70	65	59	74	77	70	73	48	63	56	49	74	72	60	59
82	110	96	98	98	127	112	94	59	78	68	63	64	98	87	72	52	72	62	56	59	75	78	61
80	106	93	86	114	108	84	87	59	71	60	59	86	78	63	81	60	65	58	51	79	72	58	63

Пшеница яровая. Froment d'été.						Овесь. Avoine.						Ячмень. Orge.												
Среднія цѣны за Moynenne de			Среднія цѣны за годъ. Prix moyens pour les années.			Среднія цѣны за Moynenne de			Среднія цѣны за годъ. Prix moyens pour les années.			Среднія цѣны за Moynenne de			Среднія цѣны за годъ. Prix moyens pour les années.									
1901 — 1905	1906 — 1910	1901 — 1910	1910	1911	1912	1913	1914	1901 — 1905	1906 — 1910	1901 — 1910	1910	1911	1912	1913	1914	1901 — 1905	1906 — 1910	1901 — 1910	1910	1911	1912	1913	1914	
79	111	96	101	90	110	99	98	63	75	69	67	58	94	89	80	62	78	70	65	68	94	82	81	
75	102	89	79	105	88	86	98	55	66	61	56	69	76	66	113	56	70	63	56	75	77	79	79	
76	103	90	97	96	110	100	102	62	74	68	70	65	97	93	78	61	75	68	68	65	88	95	78	
72	97	85	81	96	90	82	85	54	65	60	58	71	85	68	81	87	69	63	60	76	86	68	70	
78	107	93	111	98	113	112	103	67	81	74	71	82	97	92	88	64	83	74	68	80	87	90	90	
76	102	89	87	101	101	93	109	58	71	65	68	78	81	71	90	60	79	70	73	77	87	75	88	
77	108	93	97	88	116	104	98	56	75	69	63	60	93	77	69	52	73	63	59	59	92	77	68	
74	103	89	85	104	97	89	98	63	66	60	52	72	73	61	80	49	67	58	50	75	75	61	76	
80	119	100	101	96	116	105	104	56	70	63	58	68	83	73	71	56	83	71	67	76	87	78	80	
80	114	97	86	102	103	101	109	50	61	56	55	64	63	60	78	54	75	65	63	74	75	72	85	
73	101	87	99	86	112	103	95	54	66	60	58	58	83	71	64	51	68	60	57	56	88	73	66	
65	98	82	81	97	91	81	91	58	59	54	49	68	80	75	75	45	61	53	48	66	69	55	71	
108	154	131	155	134	154	141	135	67	90	79	75	74	106	100	91	77	99	88	90	92	113	105	90	
102	(185)	(114)	118	142	117	121	135	60	74	67	58	85	91	76	113	68	90	79	73	98	97	90	122	
(110)	—	—	—	—	—	—	—	72	93	83	79	76	108	100	95	76	90	88	97	89	118	105	101	
(83)	—	—	—	100	137	—	124	62	82	74	68	71	89	85	88	69	80	79	83	80	95	88	90	
(81)	—	—	111	117	—	113	—	55	66	61	55	67	71	68	112	59	78	69	64	74	78	75	113	
104	134	119	145	—	—	112	100	68	83	76	72	78	98	98	95	81	100	91	97	90	106	94	95	
99	(111)	103	108	145	—	103	—	59	70	65	57	74	83	76	106	75	89	82	78	91	90	87	105	
104	136	120	185	137	154	154	147	60	89	78	86	76	100	102	104	84	103	94	110	94	117	96	114	
89	112	101	104	109	123	120	136	57	70	64	57	76	79	75	109	66	83	76	71	88	92	84	116	
98	136	117	139	120	155	140	137	68	81	76	80	75	104	98	95	82	102	92	95	94	110	107	107	
104	127	116	115	143	130	115	133	57	71	64	56	90	82	70	108	73	88	81	78	100	90	81	114	
83	109	96	93	85	105	96	100	60	72	66	59	78	87	78	74	69	84	77	72	85	94	83	82	
77	100	89	80	94	96	86	98	64	63	59	58	69	72	60	83	61	78	70	68	79	80	73	85	
80	111	96	89	89	106	101	110	71	85	78	69	81	96	89	93	71	90	81	72	82	102	95	91	
78	100	88	82	97	104	117	—	72	73	68	67	78	89	80	98	66	83	76	73	82	91	85	96	
89	115	102	99	90	114	108	107	64	86	80	67	82	94	93	86	82	95	79	82	91	84	96	89	
82	105	94	85	100	101	96	115	63	72	68	66	78	92	74	110	73	82	78	71	84	85	79	108	
92	124	108	110	110	111	104	98	64	83	78	78	77	95	91	89	75	96	86	91	89	104	97	98	
83	114	99	101	110	115	94	112	62	69	61	61	77	86	78	103	71	85	78	95	90	90	88	104	
89	104	97	88	86	108	102	104	88	87	87	62	79	100	89	86	87	88	88	68	80	98	95	91	
83	95	89	82	102	92	99	110	81	71	76	63	80	84	72	108	79	82	81	71	84	95	86	112	
90	110	100	97	91	116	98	93	86	84	85	64	72	104	78	73	85	87	86	67	75	107	85	79	
83	105	94	88	107	100	94	107	80	70	75	57	80	80	78	100	78	79	79	66	90	95	80	89	
87	108	95	89	98	112	101	106	91	93	92	76	91	108	102	100	86	91	89	75	91	101	100	96	
80	103	92	84	103	104	106	124	83	77	80	57	92	97	86	120	78	86	82	80	89	98	89	109	
(118)	(165)	(140)	189	134	155	158	147	(84)	100	(92)	97	88	113	110	106	—	119	—	110	103	123	122	114	
(109)	—	—	—	—	—	149	153	73	82	78	72	86	101	96	115	—	99	—	90	108	105	103	122	
113	137	125	126	103	137	127	130	99	88	94	74	77	99	96	91	102	100	101	86	87	105	102	100	
—	(117)	—	105	130	133	123	120	90	73	82	65	78	88	76	107	—	(90)	—	75	91	84	89	110	
(108)	—	—	—	—	—	131	110	—	90	106	98	100	87	106	113	105	127	—	128	118	128	125	117	
119	153	136	155	133	163	167	160	(101)	89	(95)	83	75	101	99	96	108	109	109	106	88	117	114	108	
103	(142)	(120)	135	154	140	142	145	(88)	71	(80)	58	77	85	77	105	79	92	83	65	103	99	94	114	
85	106	96	108	97	137	110	105	70	58	64	49	47	87	61	55	76	77	77	71	69	108	83	75	
80	106	93	89	122	101	90	99	44	54	49	40	71	80	42	62	71	75	73	62	92	79	64	77	
86	112	98	121	93	146	116	107	68	66	67	67	50	106	74	58	76	85	81	83	90	88	117	83	80
78	97	98	84	127	106	89	97	46	54	60	44	78	68	44	60	69	73	71	60	98	83	66	77	

Названия районов, губерний и областей. Régions, gouvernements, territoires, provinces.	Рожь. Seigle.										Пшеница озимая. Froment d'hiver.									
	Средняя цѣна за Moylene de			Средняя цѣна за годы. Prix moyens pour les années.							Средняя цѣна за Moylene de			Средняя цѣна за годы. Prix moyens pour les années.						
	1901—1903	1906—1910	1901—1910	1910	1911	1912	1913	1914	1901—1903	1906—1910	1901—1910	1910	1911	1912	1913	1914				
Прибалтійскія. Provinces Baltiques.																				
Лифляндская. Livonie	91	111	101	96	86	108	106	108	104	126	115	117	107	128	131	126				
	88	104	96	82	108	102	97	119	102	120	111	105	124	120	143					
Курляндская. Courlande	78	100	89	81	75	105	92	89	92	119	103	105	98	121	110					
	76	91	84	72	97	94	84	110	88	108	98	94	113	108	98					
Эстляндская. Esthonie	92	111	102	104	87	115	108	107	110	120	120	122	113	188	132					
	91	106	99	85	109	106	104	125	107	125	116	111	132	131	129					
Сѣверная. Région du Nord.																				
Вологодская. Vologda	91	114	103	122	102	122	109	92	—	—	—	—	—	—	—					
	88	104	96	91	110	94	89	109	—	—	—	—	—	—	—					
Архангельская. Arkhangel	112	137	125	145	128	145	134	129	—	—	—	—	—	—	—					
	107	129	118	120	134	137	130	142	—	—	—	—	—	—	—					
Привислинскія. Pologne.	76	91	84	72	72	97	79	80	98	120	109	112	103	125	113					
	71	90	81	70	88	92	84	120	92	115	104	100	115	128	110					
Навъазъ. Caucase.																				
Кубанская обл. Territ. des cossagues du Kouban	58	81	70	82	70	93	82	73	78	103	91	105	85	118	102					
	66	78	67	62	81	79	67	59	74	99	87	76	104	97	90					
Терская обл. Territ. des cossagues du Terek	65	86	76	76	70	90	78	79	88	114	101	104	98	117	105					
	68	81	70	58	79	78	64	68	79	106	93	87	112	100	87					
Ставропольская. Stavropol	66	79	68	74	59	92	89	76	72	95	84	90	78	118	101					
	63	76	65	68	77	74	59	67	70	95	83	76	101	98	79					
Черноморская. Gov. de la Mer Noire	—	—	—	—	—	—	—	—	—	—	—	—	—	—	—					
Тифлисская. Tiflis	—	—	—	—	—	—	—	—	101	126	114	96	138	150	130					
	—	—	—	—	—	—	—	—	(102)	(100)	—	109	125	113	125					
Кутаисская. Koutais	(97)	—	—	138	115	96	145	137	133	148	136	156	120	136	140					
	—	95	—	113	92	116	107	134	(93)	129	(111)	129	122	131	139					
Бакинская. Bascou	—	—	—	—	—	—	—	—	—	(108)	—	96	115	123	105					
	—	(74)	—	69	—	—	—	—	—	116	—	100	155	162	120					
Эриванская. Erivan	—	—	—	—	—	—	—	—	—	(133)	—	123	126	151	131					
	—	—	—	—	—	—	—	—	—	—	—	154	111	158	125					
Дагестанская. Prov. du Daguestan	—	—	—	—	—	—	—	—	(105)	—	—	116	112	—	—					
	—	—	—	—	—	—	—	—	109	—	—	97	—	—	115					
Елисаветпольская. Eliza- betpol	—	—	—	—	—	—	—	—	—	(126)	—	95	153	165	128					
	—	—	—	—	—	—	—	—	—	(104)	—	115	—	131	130					
Карская. Prov. de Kars	—	—	—	—	—	—	95	—	—	—	—	123	133	143	141					
	—	—	—	—	—	—	—	—	—	—	—	109	—	115	—					
Сибирь и Средняя Азія. Sibérie et Asie Centrale.																				
Тобольская. Tobolsk	55	63	61	85	88	140	86	63	—	(96)	—	130	108	137	—					
	52	63	58	84	126	70	51	51	—	—	—	—	—	92	87					
Томская. Tomsk	(75)	60	(68)	91	80	95	56	54	—	(92)	—	124	85	115	78					
	55	54	55	63	78	56	45	44	—	(82)	—	84	—	51	65					
Восточная. Iénisséi	58	66	62	102	82	80	50	59	—	(98)	—	120	127	120	98					
	60	60	60	81	74	56	49	45	—	(88)	—	108	—	108	81					
Акмолинская обл. Prov. d'Akmoлинsk	64	66	65	103	68	132	68	66	—	—	—	—	—	88	159					
	60	60	55	82	104	61	48	40	—	—	—	—	—	—	—					
Семиркадинская обл. Pr. de Sémipalatinsk	—	(73)	—	95	94	119	70	62	—	—	—	128	110	—	—					
	—	(62)	—	81	73	65	45	45	—	—	—	—	—	—	—					
Иркутская. Irkoutsk	—	(73)	—	110	97	94	92	85	—	—	—	—	—	—	71					
	—	(68)	—	86	85	74	76	64	—	—	—	—	—	—	—					
Забайкальская. Transbat- kalie	—	(107)	—	119	105	120	109	—	—	—	—	—	—	—	—					
	—	(87)	—	98	—	102	100	70	—	—	—	—	—	—	—					
Приморская. Prov. Mari- time	—	—	—	102	107	105	109	—	—	—	—	—	—	—	—					
	—	—	—	92	104	96	106	—	—	—	—	—	—	—	—					
Сызрь-Дарьинская. Pr. du Syz-Daria	—	—	—	—	—	—	—	—	—	—	—	—	—	—	125					
	—	—	—	—	—	—	—	—	—	—	—	—	—	—	112					
Ферганская. Prov. de Fer- gana	—	—	—	—	—	—	—	—	—	—	—	(137)	192	—	—					
Семирѣченская обл. P. de Sémirétschié	—	—	—	122	47	—	—	—	—	—	—	—	—	54	121					
	—	—	—	—	—	—	—	85	—	—	—	—	—	—	60					
Тургайская обл. Prov. de Tourgaï	(89)	—	—	87	66	134	70	—	—	—	—	111	—	—	—					
	(62)	—	—	66	134	69	50	56	—	—	—	—	—	—	—					
Закаспійская. Prov. Trans- caspienne	—	—	—	—	—	—	—	—	—	—	—	—	—	—	125					
	—	—	—	—	—	—	—	—	—	—	—	—	150	184	118					
Самаркандская. Prov. de Samarkande	—	—	—	—	—	—	—	—	—	—	—	—	120	126	124					
	—	—	—	—	—	—	—	97	—	—	—	—	—	—	—					
Амурская. Pr. de l'Amour	—	—	—	—	—	—	—	—	—	—	—	—	—	—	—					

Пшеница яровая. Froment d'été.					Овесъ. Avoine.										Ячмень. Orge.											
Среднія цѣны за Moynenne de			Среднія цѣны за годъ. Prix moyens pour les années.				Среднія цѣны за Moynenne de			Среднія цѣны за годъ. Prix moyens pour les années.							Среднія цѣны за Moynenne de			Среднія цѣны за годъ. Prix moyens pour les années.						
1901—1905	1906—1910	1901—1910	1910	1911	1912	1913	1914	1901—1905	1906—1910	1901—1910	1910	1911	1912	1913	1914	1901—1905	1906—1910	1901—1910	1910	1911	1912	1913	1914			
95	117	106	109	100	120	120	118	86	94	96	78	84	104	102	92	99	95	94	83	81	108	102	95			
91	111	101	96	115	115	112	130	92	83	83	72	88	99	86	114	87	88	88	76	89	106	89	116			
89	110	100	92	92	115	105	97	87	87	87	57	77	107	88	73	85	81	88	73	77	111	100	77			
83	101	82	87	110	102	96	120	82	75	79	64	84	83	71	109	80	84	82	71	83	101	88	112			
102	124	113	111	96	127	117	122	102	100	101	88	83	114	107	101	96	100	98	90	85	108	106	100			
101	121	111	100	117	130	124	144	98	89	94	76	90	100	92	121	89	94	94	79	96	106	96	121			
115	146	131	171	135	148	138	120	—	80	—	—	—	—	—	—	106	112	109	114	110	115	104	104			
106	184	120	119	135	122	118	139	59	66	63	56	71	70	67	94	95	98	97	85	100	92	—	110			
—	—	—	—	—	—	161	158	—	89	—	—	—	—	—	—	—	—	—	—	—	—	—	—			
117	157	137	150	167	170	140	163	74	84	79	78	82	107	105	114	108	111	120	100	119	122	118	138			
95	113	104	108	100	117	110	100	83	89	86	73	82	105	94	88	82	80	86	74	84	110	94	87			
88	106	97	89	—	112	101	130	74	80	77	74	88	91	78	123	78	81	84	82	99	108	86	109			
76	106	91	96	86	119	108	96	—	76	66	70	69	86	81	78	52	71	62	66	60	67	77	66			
74	101	88	78	103	106	97	70	53	71	62	67	71	75	68	62	50	66	58	54	69	72	62	49			
89	114	102	101	94	114	104	102	86	64	60	56	60	62	76	79	51	65	58	69	63	91	72	73			
(84)	(113)	(92)	79	106	101	88	76	(40)	55	(50)	50	72	68	65	56	47	57	52	47	73	69	60	48			
78	83	83	85	74	105	97	85	46	52	52	50	53	88	70	65	46	57	52	49	58	67	67	60			
70	53	82	71	96	89	75	74	47	54	51	45	78	67	57	55	44	53	49	43	68	63	49	46			
—	—	—	—	—	—	—	—	—	—	—	—	91	128	—	—	—	—	—	—	—	77	—	—			
99	124	119	98	139	158	126	127	—	—	—	—	—	—	—	—	—	—	—	—	—	—	—	—			
(73)	(104)	(88)	111	130	110	123	132	—	—	—	—	—	85	97	—	66	(81)	(74)	83	110	108	89	107			
119	(144)	(135)	168	107	108	148	188	—	(87)	—	92	88	108	128	112	69	(84)	(72)	82	96	77	66	95			
(86)	121	(105)	90	—	—	146	151	—	—	—	—	—	—	—	—	—	—	—	95	96	94	116	116			
140	—	—	—	—	—	—	—	—	—	—	—	—	—	—	—	—	—	(78)	—	89	101	109	109			
—	—	—	—	—	—	—	—	—	—	—	—	—	—	—	—	—	—	78	—	87	97	97	76	88		
—	—	—	117	133	—	118	—	—	—	—	—	—	—	—	—	—	—	—	85	91	74	78	97			
—	(116)	—	116	134	105	144	122	—	—	—	—	—	—	—	—	—	(76)	—	87	88	100	82	97			
—	—	—	108	—	156	—	—	—	—	—	—	—	—	—	—	—	—	—	70	87	61	99	76			
—	—	—	—	—	—	—	120	—	—	—	75	—	—	—	—	—	—	—	70	88	—	—	—			
—	—	—	—	—	—	—	124	—	—	—	—	—	—	—	—	—	—	—	59	—	—	—	89			
—	(139)	(96)	85	148	156	126	124	—	—	—	—	—	—	—	—	—	(79)	—	62	113	105	87	95			
—	—	—	108	—	—	128	111	—	—	—	—	—	—	—	—	—	(82)	—	79	—	76	94	81			
—	—	—	105	124	132	136	129	—	—	—	—	—	—	—	—	—	(97)	—	55	72	79	66	—			
—	—	—	110	136	120	—	—	—	—	—	—	—	—	—	—	—	—	—	57	75	68	—	—			
76	81	79	109	87	171	92	82	47	53	50	70	62	132	65	57	42	57	50	74	65	140	69	62			
(68)	77	73	78	147	86	65	65	46	48	47	58	110	84	39	45	49	54	52	59	110	68	45	46			
(82)	77	(80)	110	92	119	88	74	(48)	60	(49)	87	61	83	46	40	—	53	—	87	63	85	54	45			
66	67	67	84	95	68	57	54	45	41	43	57	56	87	28	33	50	47	49	60	64	44	34	37			
94	91	94	89	120	114	107	94	44	63	49	94	70	75	45	46	(40)	55	(49)	93	72	78	50	50			
81	80	80	109	101	81	79	70	41	46	48	62	65	43	60	35	52	51	52	64	68	50	88	29			
62	78	68	80	114	72	55	35	48	53	51	68	114	76	143	77	85	61	62	62	114	134	66	60			
—	(98)	—	132	119	153	86	79	—	(82)	—	88	98	88	49	35	49	52	51	65	90	63	49	32			
—	76	—	105	97	85	67	40	—	64	—	114	98	143	67	66	—	(78)	(61)	109	85	116	57	54			
—	(100)	—	126	117	123	120	108	—	—	—	90	77	48	44	46	—	—	—	74	60	44	43	43			
—	(100)	—	117	119	107	109	92	—	(64)	—	99	82	97	72	63	—	(64)	(68)	98	82	89	70	62			
—	(148)	—	143	128	155	128	—	—	63	—	78	88	64	53	56	—	(68)	(68)	68	82	62	54	48			
—	(110)	—	119	158	127	—	95	—	(66)	—	104	88	111	51	79	—	(103)	63	98	88	98	92	82			
—	—	—	107	112	119	121	—	—	—	—	70	109	87	72	59	—	—	—	70	99	90	—	—			
—	—	—	90	106	102	117	—	—	—	—	—	69	78	90	86	70	—	—	82	91	82	81	84			
—	—	—	—	—	—	—	183	—	—	—	—	—	—	—	—	—	—	—	63	76	67	67	64			
—	—	—	—	—	—	—	102	—	—	—	—	—	—	—	—	—	—	—	—	—	—	—	107			
—	—	—	138	212	161	—	—	—	—	—	—	181	—	—	—	—	—	—	—	—	—	—	92			
—	—	—	89	134	58	—	114	—	—	—	47	77	52	—	79	—	—	—	55	67	43	43	93			
—	(60)	—	71	—	56	58	45	—	—	—	—	—	—	49	40	—	—	—	—	—	46	36	36			
—	(107)	—	109	77	133	92	75	—	(79)	—	88	65	155	95	78	—	—	—	—	85	157	88	65			
—	—	—	158	96	56	58	—	—	(61)	—	58	117	88	57	54	—	(58)	—	56	—	75	52	59			
—	—	—	—	—	—	—	—	—	—	—	—	—	—	—	—	—	—	—	—	—	—	—	91			
—	—	—	174	202	181	189	—	—	—	—	—	—	—	—	—	—	—	—	—	122	151	94	108			
—	—	—	—	132	124	—	—	—	—	—	—	—	—	—	—	—	—	—	—	—	—	—	88			
—	—	—	—	—	—	96	—	—	—	—	—	86	49	—	—	—	—	—	—	—	—	—	65			

VIII. 2а¹. Районные средние местные цены на

Prix moyens des principales céréales sur les lieux

Названия районов. Régions.	Рожь. Seigle.						Пшеница озимая. Froment d'hiver.										
	Средняя цена за Moynenne de			Средняя цена за год. Prix moyens pour les années.			Средняя цена за Moynenne de			Средняя цена за год. Prix moyens pour les années.							
	1901-1903	1906-1910	1901-1910	1910	1911	1912	1913	1914	1901-1903	1906-1910	1901-1910	1910	1911	1912	1913	1914	
Черноземная полоса. Régions de la terre noire.																	
Центрально-земледельческий. Région du Centre agricole.	Весен. Print.	88	74	74	62	94	80	81	81	114	98	108	98	(121)	(109)	(105)	
	Осен. Autom.	61	83	72	57	88	75	73	89	79	107	88	88	116	104	(97)	108
Средневожжский. Région du cours moyen du Volga.	Весен. Print.	65	83	69	75	65	116	72	69	(89)	(109)	(96)	(103)	(88)	(141)	(116)	-
	Осен. Autom.	37	78	68	60	103	73	62	82	(77)	(106)	(95)	(86)	(120)	(98)	(104)	-
Нижневожжский (*). Région du bas Volga.	Весен. Print.	(56)	77	(87)	70	65	115	78	60	-	-	-	-	-	-	-	-
	Осен. Autom.	(53)	77	(68)	60	108	74	52	67	-	-	-	-	-	-	-	-
Новороссийский. Nouvelle Russie.	Весен. Print.	62	84	73	76	66	95	81	75	83	107	95	107	91	119	107	102
	Осен. Autom.	58	81	70	60	82	77	67	71	79	105	82	87	108	102	92	89
Малороссийский. Petite Russie.	Весен. Print.	56	87	72	64	63	99	80	75	78	110	94	102	89	114	106	102
	Осен. Autom.	55	85	70	58	81	76	69	84	75	107	91	86	108	100	94	105
Юго-Западный. Région du Sud-Ouest.	Весен. Print.	60	86	73	67	62	90	84	83	82	108	95	100	98	115	105	109
	Осен. Autom.	57	84	71	57	80	83	74	82	75	106	91	87	107	103	92	101
Среднее по полосе. Moyenne pour les 6 régions.	Весен. Print.	58	84	71	72	64	101	79	74	81	110	96	103	92	(122)	(109)	(102)
	Осен. Autom.	57	82	70	59	91	76	67	81	75	(107)	(92)	(87)	(111)	101	(93)	(101)
Нечерноземная полоса. Régions de la terre noire.																	
Промышленный. Région industrielle.	Весен. Print.	76	107	92	102	86	114	98	96	-	-	-	-	-	-	-	-
	Осен. Autom.	74	98	86	79	105	94	88	106	-	-	-	-	-	-	-	-
Владороссийский. Russie Blanche.	Весен. Print.	73	101	87	82	78	102	86	96	91	119	105	104	102	117	105	109
	Осен. Autom.	68	96	82	72	92	87	82	98	87	113	100	95	112	(104)	101	121
Литовский. Lithuanie.	Весен. Print.	74	91	83	68	70	95	78	88	93	113	103	100	99	120	105	106
	Осен. Autom.	71	89	80	68	85	86	85	103	88	112	100	94	114	107	104	122
Приозерный. Région des lacs.	Весен. Print.	97	127	119	123	108	134	123	115	-	-	-	-	-	-	-	-
	Осен. Autom.	92	115	104	101	123	110	109	120	-	-	-	-	-	-	-	-
Приуральский. Région de la chaîne de l'Oural.	Весен. Print.	60	77	68	84	68	107	72	71	-	-	-	-	-	-	-	-
	Осен. Autom.	61	77	69	65	101	72	63	74	-	-	-	-	-	-	-	-
Прибалтийский. Provinces Baltiques.	Весен. Print.	87	107	97	94	88	110	102	100	103	123	113	115	106	129	124	119
	Осен. Autom.	85	100	93	80	103	101	95	118	99	118	109	108	128	121	116	136
Северный. Région du Nord.	Весен. Print.	101	126	114	134	115	134	118	110	-	-	-	-	-	-	-	-
	Осен. Autom.	98	116	107	106	122	116	108	125	-	-	-	-	-	-	-	-
Среднее по полосе. Moyenne pour les 7 régions.	Весен. Print.	81	107	94	97	87	113	98	98	(95)	(120)	(108)	(106)	(108)	(126)	(116)	(113)
	Осен. Autom.	79	99	89	82	105	95	91	107	(90)	(114)	(102)	(97)	(119)	(114)	(103)	(129)
Среднее по 50-ти губ. Европ. Росс. Moyenne pour les 50 gouvernemens de la Russie d'Europe.	Весен. Print.	70	95	82	85	75	107	88	85	(89)	(115)	(102)	(106)	(98)	(124)	(112)	(106)
	Осен. Autom.	68	90	79	70	98	85	78	94	(82)	(110)	(95)	(91)	(114)	(109)	(99)	(111)
Привислинский. Pologne.	Весен. Print.	76	91	84	72	72	97	79	80	98	120	109	112	108	125	118	107
	Осен. Autom.	71	90	81	70	88	92	84	120	99	115	104	100	115	128	110	148
Северный Кавказ (*). Caucase du Nord.	Весен. Print.	60	82	71	77	66	92	83	76	79	104	92	100	85	116	108	95
	Осен. Autom.	55	78	67	63	79	77	63	65	74	100	87	80	106	97	85	78
Западная Сибирь (*). Sibirie Occidentale.	Весен. Print.	(64)	64	(64)	97	77	102	67	65	-	(85)	-	(133)	(105)	(141)	-	(86)
	Осен. Autom.	(56)	60	(58)	74	77	64	55	51	-	(88)	-	(110)	-	(94)	-	(73)
Степная (*). Provinces des Steppes.	Весен. Print.	-	(74)	-	(96)	77	108	(84)	(64)	-	-	-	-	-	-	-	-
	Осен. Autom.	-	(59)	-	(68)	(104)	(65)	(48)	44	-	-	-	-	-	-	-	-

1) Без Уральской обл. Le Terr. des cosaques de l'Oural excepté.

2) Кубанская, Терская и Ставропольская. Provinces du Kouban et du Terek, g. Stavropol.

3) Тобольская, Томская, Енисейская и Иркутская. Tobolsk, Tomsk, Iénisseïsk et Irkoutsk.

4) Акмолинская, Семипалатинская, Тургайская и Семиреченская. Prov. Akmolinsk, Sémipalatinsk, Tourgat et Sémirétchinsk.

главѣйшіе хлѣба (въ копѣйкахъ за пудъ).

de production (en copecs le poud) par régions.

Пшеница яровая. Froment d'été.						Овесъ. Avoine.						Ячмень. Orge.											
Среднія цѣны за Moynenne de			Среднія цѣны за годы. Prix moyens pour les années.			Среднія цѣны за Moynenne de			Среднія цѣны за годы. Prix moyens pour les années.			Среднія цѣны за Moynenne de			Среднія цѣны за годы. Prix moyens pour les années.								
1901—1905	1906—1910	1901—1910	1910	1911	1912	1913	1914	1901—1905	1906—1910	1901—1910	1910	1911	1912	1913	1914	1901—1905	1906—1910	1901—1910	1910	1911	1912	1913	1914
78	112	96	107	91	121	105	(101)	57	72	65	53	55	95	71	66	(51)	80	(71)	(66)	(63)	(85)	(78)	76
78	102	90	82	116	99	92	101	54	59	67	42	70	67	56	85	58	71	(56)	(56)	(77)	(76)	(89)	87
79	110	98	99	91	142	101	95	53	68	61	52	52	101	71	62	(61)	80	(71)	(67)	(66)	114	(79)	78
79	102	89	85	128	97	88	99	50	61	56	41	75	67	53	79	59	74	(67)	60	91	(77)	(68)	81
(79)	104	(92)	84	86	150	109	87	49	80	70	69	68	116	90	70	(56)	74	(65)	66	67	112	85	61
(79)	104	(91)	92	137	105	71	81	57	76	66	58	96	88	58	77	(54)	73	(64)	56	99	76	82	69
82	106	94	102	89	119	103	97	62	77	70	74	65	95	84	73	57	71	64	68	68	99	81	67
76	100	88	82	104	95	87	86	69	73	66	58	77	77	68	73	61	65	68	51	76	75	62	56
77	109	98	99	90	115	104	97	55	70	63	60	62	86	74	63	54	75	65	61	64	89	76	71
77	105	89	84	101	97	90	99	50	62	56	52	66	69	58	78	49	68	69	54	72	78	68	77
78	107	93	108	91	111	104	101	64	76	70	69	68	96	91	82	62	79	71	67	70	96	89	83
74	101	89	82	101	93	98	97	56	68	62	61	71	81	68	95	58	73	66	63	76	88	74	79
79	108	94	101	90	127	104	(97)	58	73	66	62	63	99	78	69	58	77	68	64	68	102	81	72
76	102	90	83	115	97	87	95	54	66	60	53	76	73	59	61	55	71	63	57	82	76	65	75
101	139	190	(144)	(128)	(150)	(187)	(129)	68	86	77	73	74	100	95	94	78	98	88	95	90	110	97	99
(96)	(180)	(118)	(110)	(181)	(120)	(114)	(186)	58	73	66	58	78	82	78	110	68	83	76	73	88	89	84	113
86	115	101	98	96	109	102	108	67	82	75	67	79	98	89	88	74	81	83	79	85	98	98	90
79	108	89	87	100	100	95	111	60	68	65	62	76	85	78	93	68	82	76	72	84	89	81	98
89	106	98	91	92	110	100	101	88	88	88	67	81	104	89	86	86	89	80	70	82	102	88	89
82	101	89	85	104	89	100	114	81	73	77	59	84	87	79	108	78	89	88	72	88	95	85	107
(117)	(185)	(182)	(157)	(123)	(152)	(149)	(142)	94	97	96	89	84	105	104	99	—	113	—	107	99	118	116	110
(110)	—	—	(120)	(142)	(185)	181	(189)	82	78	80	68	82	91	86	111	—	96	—	81	102	102	98	118
89	109	98	115	95	(141)	118	106	69	62	66	58	49	97	67	56	76	82	79	81	69	110	88	77
79	101	90	87	(125)	104	89	98	45	54	50	42	75	64	43	61	70	74	72	61	93	81	65	77
124	117	121	104	96	121	114	112	95	89	94	74	81	108	99	89	91	96	94	82	81	107	108	91
114	111	118	84	114	116	111	131	91	82	87	71	87	94	83	115	87	88	88	75	96	104	89	116
(115)	148	(132)	(171)	(185)	(148)	149	139	—	88	—	86	78	96	91	98	114	120	117	122	113	121	114	114
(118)	146	(129)	135	151	146	129	151	66	75	71	67	77	89	86	104	102	106	104	93	114	107	(118)	122
99	125	112	125	107	(131)	(122)	(119)	(80)	85	(83)	73	76	101	85	93	84	(86)	99	93	91	89	109	96
95	115	105	(103)	121	115	110	(125)	69	73	71	60	79	101	76	104	(79)	87	83	75	93	95	86	109
89	115	102	110	97	128	112	(107)	68	79	74	67	70	100	85	79	(72)	88	80	78	78	106	91	84
82	(108)	(95)	90	118	105	98	(108)	(62)	69	(66)	55	78	79	67	92	(62)	77	70	66	88	86	75	97
95	113	104	108	100	117	110	100	82	89	86	79	82	105	94	88	82	90	86	74	84	110	94	87
88	105	97	89	—	112	101	130	74	80	77	74	88	91	78	123	70	91	84	82	89	103	86	106
79	104	92	94	85	113	108	94	53	66	60	59	61	89	75	72	50	64	67	61	56	88	72	66
71	101	86	76	102	98	87	73	41	60	61	54	72	70	68	58	47	58	53	48	70	98	57	48
(84)	86	(86)	116	102	180	98	89	(46)	51	(49)	71	69	97	57	52	(41)	56	(49)	88	71	98	61	55
(76)	88	(81)	97	115	87	77	70	(47)	54	(48)	62	106	52	37	42	(20)	63	(52)	62	81	56	45	48
—	(96)	79	—	120	104	(187)	(84)	85	(72)	—	91	79	123	(80)	71	—	(70)	—	91	(78)	112	62	68
—	—	—	85	88	70	55	45	—	53	—	72	(97)	(86)	50	44	—	(54)	—	85	—	(61)	47	41

VIII. 26. Средня мѣсячныя цѣны на второстепенные хлѣба
 Prix moyens (d'automne) des céréales et des autres produits

Названія районовъ, губерній и областей. Régions, gouvernements, territoires, provinces.	Гречиха. Sarrasin.						Горохъ. Pois.									
	Среднія цѣны за Moynenne de			Среднія цѣны за годы. Prix moyens pour les années.			Среднія цѣны за Moynenne de			Среднія цѣны за годы. Prix moyens pour les années.						
	1901 — 1905	1906 — 1910	1901 — 1910	1910	1911	1912	1913	1914	1901 — 1905	1906 — 1910	1901 — 1910	1910	1911	1912	1913	1914
Центрально-земледѣльческія. Région du centre agricole.																
Курская. Koursk	73	89	78	62	78	75	81	102	75	90	88	75	96	88	90	108
Орловская. Orél	71	81	80	64	71	75	84	106	84	98	91	72	115	95	101	181
Тульская. Toula	75	85	80	70	82	80	82	117	100	108	104	87	110	114	115	160
Рязанская. Riazan	79	87	(83)	—	81	74	81	108	100	112	106	86	123	125	125	166
Тамбовская. Tambow	74	86	80	77	86	78	82	111	94	114	104	87	90	88	115	188
Воронежская. Voronège	74	85	80	65	78	76	77	108	90	101	96	86	110	107	102	112
Средневожскія. Région du cours moyen du Volga.																
Симбирская. Simbirsk	80	88	83	76	109	75	78	111	74	97	86	76	106	81	77	107
Саратовская. Saratow	80	90	85	65	101	77	82	104	83	103	93	79	123	108	96	114
Пензенская. Penza	81	84	83	66	88	74	74	123	89	96	89	65	104	86	88	181
Казанская. Kazan	81	80	81	68	81	70	65	90	99	103	101	82	110	84	80	118
Нижегородская. Nijni-Novgorod	64	88	76	81	94	81	87	133	87	104	96	85	127	85	100	153
Уфимская. Oufa	57	68	63	54	78	72	60	91	50	83	67	66	112	86	70	112
Нижневожскія. Région du bas-Volga.																
Самарская. Samara	68	88	73	64	105	74	66	88	89	104	93	85	120	104	82	118
Оренбургская. Orenbourg	65	79	72	73	139	85	68	98	80	101	91	95	157	124	100	122
Астраханская. Astrakhan	—	—	—	—	—	—	—	—	82	(106)	(97)	—	—	—	—	—
Уральская обл. Territ. des cosaques de l'Oural	—	—	—	—	—	—	—	—	—	—	—	—	—	—	—	—
Юго-Западныя. Région du Sud-Ouest.																
Подольская. Podolie	74	79	77	67	80	98	80	92	98	103	101	109	132	108	79	79
Кіевская. Kiev	67	77	72	62	78	79	50	91	95	97	96	91	123	108	84	92
Волынская. Volhynie	68	79	74	65	78	88	85	93	90	98	94	88	104	97	80	99
Новороссійскія. Nouvelle Russie.																
Бессарабская. Bessarabie	73	94	84	88	80	97	102	81	109	91	107	120	110	107	97	—
Херсонская. Kherson	75	88	82	64	78	74	86	93	106	100	107	129	118	122	106	—
Таврическая. Tauride	—	—	—	—	—	—	—	—	115	(137)	(124)	—	147	144	138	138
Екатеринославская. Iekaterinoslaw	—	—	—	—	—	—	—	—	118	(89)	—	—	—	111	133	145
Донская обл. Territ. des cosaques du Don	—	—	—	—	—	—	—	—	105	(115)	(114)	—	—	135	125	180
Малороссійскія. Petite Russie.																
Харьковская. Kharkow	71	81	76	63	77	78	76	95	84	100	94	85	108	123	108	99
Полтавская. Poltava	61	73	67	55	77	71	69	95	61	76	69	69	84	80	83	84
Черниговская. Tchernigow	67	73	73	59	72	74	88	101	66	82	74	68	82	88	88	83
Промышленныя. Région industrielle.																
Владимирская. Vladimir	77	89	88	98	91	84	78	86	110	134	133	121	128	140	123	160
Московская. Moscou	87	100	94	80	76	90	85	101	119	140	130	120	115	137	126	170
Калужская. Kalouga	75	94	84	79	85	84	87	158	99	121	110	105	108	117	134	187
Тверская. Tver	102	(135)	(114)	—	—	—	—	106	118	160	139	131	170	165	165	180
Гродзкая. Iatroslaw	117	(151)	(129)	—	—	—	—	—	122	139	131	130	138	154	143	180
Костромская. Kostroma	137	(176)	(147)	—	—	167	—	—	118	147	133	126	140	139	138	175
Бѣлороссійскія. Russie Blanche.																
Могилевская. Mogilew	68	80	74	62	78	96	87	92	85	97	91	87	100	98	102	110
Минская. Minsk	90	84	87	72	81	86	89	99	80	96	88	87	97	109	106	112
Витебская. Vitebsk	91	88	90	71	81	108	—	—	93	97	95	82	93	100	116	128
Смоленская. Smolensk	73	98	86	84	91	89	98	107	95	114	105	119	117	129	123	150
Литовскія. Lithuanie.																
Вилненская. Vilno	75	84	80	74	88	88	95	115	85	84	85	73	86	88	92	111
Ковенская. Kovna	(66)	89	(74)	77	77	82	88	106	85	89	87	74	100	99	90	104
Гродненская. Grodno	79	90	85	82	92	96	97	119	88	103	96	96	170	112	110	122
Приозерныя. Région des lacs.																
Петроградская. Petrograd	(121)	—	—	—	—	—	—	—	131	170	151	168	172	166	163	181
Псковская. Pskow	(94)	105	(100)	100	111	—	—	—	116	140	113	105	118	105	111	135
Одонецкая. Olonetz	—	—	—	—	—	—	—	—	137	160	149	128	145	180	150	—
Новгородская. Novgorod	108	(124)	(113)	110	—	—	—	—	149	158	160	125	153	166	151	188
Приуральскія. Région de la chaîne de l'Oural.																
Вятская. Viatka	67	68	62	56	60	61	57	78	86	112	104	98	131	102	89	138
Пермская. Perm	60	71	66	55	78	67	61	78	86	120	103	102	142	129	102	130

и другие полевые произведения (въ кофѣйкахъ за пудъ).
agricoles sur les lieux de production (en copecks le poud).

Картофель. Pommes de terre.						Отруби. Son.						Сѣно. Foin.											
Средняя цѣна за Moynenne de			Средняя цѣна за годъ. Prix moyens pour les annѣes.			Средняя цѣна за Moynenne de			Средняя цѣна за годъ. Prix moyens pour les annѣes.			Средняя цѣна за Moynenne de			Средняя цѣна за годъ. Prix moyens pour les annѣes.								
1901-1905	1906-1910	1901-1910	1910	1911	1912	1913	1914	1901-1905	1906-1910	1901-1910	1910	1911	1912	1913	1914	1901-1905	1906-1910	1901-1910	1910	1911	1912	1913	1914
16	18	17	12	17	19	24	20	41	55	48	46	60	58	55	59	39	34	37	28	32	35	36	44
17	19	18	11	18	20	33	21	44	58	51	42	66	66	55	68	39	30	35	28	29	37	40	50
17	19	18	9	15	18	27	21	45	55	50	46	62	60	60	66	32	28	30	29	32	37	38	60
19	19	19	11	16	22	38	21	—	(51)	—	—	65	63	61	38	(25)	(39)	24	38	38	32	56	
16	18	17	11	17	20	18	22	(43)	54	(4)	41	62	54	48	55	39	32	36	24	38	30	34	51
22	23	23	13	20	21	18	28	48	52	47	40	60	56	45	53	32	38	35	31	42	35	36	45
17	20	18	13	20	19	15	19	39	53	46	45	73	53	45	60	24	29	27	25	46	28	27	42
24	28	26	22	37	22	17	30	41	55	48	46	69	58	42	52	30	35	33	29	49	35	31	40
16	17	17	10	19	15	16	18	41	(55)	(47)	—	58	63	49	72	27	30	29	21	47	29	28	56
18	20	19	16	20	21	16	21	39	49	41	50	71	55	60	75	23	29	26	30	44	25	26	37
19	21	20	16	21	18	20	25	46	61	54	55	76	56	55	71	25	29	27	28	44	26	28	54
16	23	20	18	22	27	16	22	36	(41)	(38)	37	71	44	39	43	19	24	22	23	41	23	18	38
14	31	22	28	30	26	18	30	37	51	44	43	67	52	40	47	26	31	28	30	45	28	23	31
14	38	26	39	37	38	24	22	31	45	38	41	77	47	32	38	19	29	24	32	49	17	20	24
37	41	39	36	35	34	23	35	42	59	51	52	64	62	38	50	27	33	30	37	29	30	31	32
—	48	—	54	45	40	40	36	—	(51)	—	48	78	42	39	48	—	29	—	29	36	21	22	28
16	18	17	13	17	26	25	22	41	53	47	43	61	59	51	51	26	30	28	28	30	34	31	34
15	17	16	12	16	20	20	21	49	56	50	44	63	63	56	64	27	30	29	31	31	35	32	36
15	19	17	15	18	22	28	19	48	58	53	49	60	68	61	65	26	29	27	30	30	32	35	34
19	30	25	29	30	36	35	38	42	47	45	37	58	56	52	44	28	32	30	33	34	37	31	30
31	32	32	24	27	24	31	29	43	53	48	45	69	59	50	48	32	40	36	37	40	42	35	39
40	40	40	31	44	28	39	28	44	54	49	46	57	59	52	37	36	42	39	35	42	39	39	40
32	32	32	25	29	18	26	30	38	52	45	43	54	52	52	52	30	40	36	35	37	33	34	37
38	39	39	31	40	31	25	34	38	50	44	43	60	55	44	46	36	41	38	41	39	40	35	40
20	24	22	18	20	18	22	22	39	53	46	46	57	60	54	52	31	40	36	37	38	38	38	41
18	19	19	16	18	17	22	21	39	51	45	46	55	58	47	56	30	36	33	32	36	35	36	39
11	18	15	14	17	17	22	19	44	63	54	43	63	65	62	61	22	28	25	28	24	27	34	38
23	30	27	20	21	26	32	34	58	76	67	67	79	80	79	82	25	27	26	35	35	27	36	56
25	35	30	19	23	28	39	35	60	79	70	79	80	79	72	82	26	28	26	33	32	27	41	63
16	32	24	17	22	21	38	33	59	75	67	61	78	83	71	88	26	26	25	30	28	26	44	54
14	32	23	22	24	25	28	30	—	(32)	—	85	—	85	80	82	24	24	24	23	29	23	41	58
13	30	22	20	25	24	29	34	(56)	(30)	—	—	79	73	71	78	24	26	26	27	30	21	38	63
16	39	33	23	27	25	28	34	(54)	(62)	(58)	60	70	68	78	84	24	29	27	28	45	23	36	70
20	22	21	17	21	22	32	28	52	61	57	53	67	66	65	69	22	26	24	30	30	29	40	46
18	21	20	15	22	23	26	19	54	67	61	59	69	78	69	77	25	29	27	35	37	38	43	38
26	26	26	21	26	28	40	36	55	68	62	62	78	70	70	79	25	29	27	31	36	30	33	52
23	30	27	21	26	27	39	31	48	64	56	58	74	75	67	72	24	26	25	28	32	28	50	48
20	22	21	17	26	24	29	30	58	70	64	62	63	74	70	83	27	32	30	34	48	35	31	52
26	27	27	20	30	25	28	32	58	71	65	63	80	77	69	79	28	30	29	25	47	32	30	50
19	21	20	15	26	22	24	22	55	69	62	63	77	76	72	86	27	31	29	30	37	42	42	49
22	22	22	17	26	24	29	30	58	(72)	(67)	48	69	99	66	77	31	33	32	36	42	34	42	61
29	28	29	25	26	29	37	36	—	—	—	55	76	84	77	74	25	29	27	25	37	29	34	49
20	29	25	28	29	32	31	27	—	—	—	—	—	—	—	—	25	24	25	25	30	24	34	52
28	30	27	25	25	29	29	32	(56)	—	—	—	—	41	61	66	24	26	26	25	31	24	35	59
20	22	21	18	21	23	19	26	—	53	—	40	60	54	49	50	22	(32)	(27)	26	33	27	24	41
15	30	18	18	24	23	21	28	32	44	33	44	63	53	38	43	23	(30)	(27)	24	43	27	25	40

Названия районов, губерний и областей. Régions, gouvernements, provinces, territoires.	Гречиха. Sarrasin.						Горохъ. Pois.									
	Средня цѣны за Moeyenne de			Средня цѣны за годл. Prix moyens pour les années.			Средня цѣны за Moeyenne de			Средня цѣны за годл. Prix moyens pour les années.						
	1901—1905	1906—1910	1901—1910	1910	1911	1912	1913	1914	1901—1905	1906—1910	1901—1910	1910	1911	1912	1913	1914
Прибалтійскія. Provinces Baltiques.																
Лифляндская. Livonie	—	102	—	90	101	112	104	121	114	119	117	110	124	129	130	176
Курляндская. Courlande.	—	84	—	81	100	102	—	—	104	101	103	89	108	110	88	156
Эстляндская. Esthonie.	—	—	—	—	—	—	—	—	116	131	124	127	144	172	146	200
Сѣверная. Région du Nord.																
Вологодская. Вологда.	—	—	—	—	—	—	—	—	116	149	133	127	142	144	139	162
Архангельская. Arkhangel.	—	—	—	—	—	—	—	—	114	187	151	155	151	189	167	180
Привислинскія. Pologne.	85	94	90	84	98	94	94	—	94	108	100	95	114	115	105	137
Сѣверный Кавказъ. Caucase du Nord.																
Кубанская обл. Territ. des cosaques du Kouban.	—	—	—	86	—	—	—	—	—	—	—	147	118	—	126	—
Терская " " " " " Тerek.	—	—	—	—	—	—	—	—	—	—	—	100	—	—	128	184
Ставропольская. Stavropol.	—	—	—	—	—	—	—	—	—	—	—	—	—	—	—	—
Завкавказье. Transcaucase.																
Тифлисская. Tiflis	—	—	—	—	—	—	—	—	—	—	—	85	—	102	87	107
Кутаисская. Koutais	—	—	—	—	—	—	—	—	—	—	—	—	—	—	—	—
Эриванская. Erivan	—	—	—	—	—	—	—	—	—	—	—	—	—	—	—	—
Дагестанская обл. Prov. du Daguestan.	—	—	—	—	—	—	—	—	—	—	—	—	—	—	—	—
Сибирь и Средняя Азия. Sibirie et Asie Centrale.																
Тобольская. Tobolsk.	—	99	—	95	123	104	78	—	101	—	—	112	175	161	110	106
Томская. Tomsk.	—	68	—	87	60	86	55	66	86	—	—	108	108	115	89	89
Енисейская. Iénisseisk	—	74	—	99	68	85	62	63	113	—	—	180	192	134	100	109
Акмолинская. Akmolinsk	—	88	—	108	—	124	79	61	109	—	—	104	146	129	123	81
Семипалатинская. Prov. de Sémpalatinsk	—	—	—	78	—	—	—	—	(101)	—	—	104	106	98	99	90
Забайкальская. Transbaikalie	—	—	—	—	—	—	—	—	—	—	—	—	—	—	—	—
Сыр-Дарьинская. Prov. du Syr-Daria	—	—	—	—	—	—	—	—	—	—	—	—	—	—	—	—
Самаркандская. " de Samarcande	—	—	—	—	—	—	—	—	—	—	—	—	—	—	—	—
Семирѣченская. " " Sémiretchié	—	—	—	—	—	—	—	65	—	—	—	—	—	—	—	67
Тургайская. " " Tourgai	—	—	—	—	—	—	—	—	—	—	—	—	—	—	96	—
Иркутская. Irkoutsk	—	—	—	—	—	—	72	—	—	—	—	—	—	—	—	—
Приморская. Pr. Maritime	—	—	—	—	—	—	73	76	—	—	—	—	—	—	91	90
Амурская Terr. de l'Amour	—	—	—	—	—	—	—	—	—	—	—	—	—	—	—	—

VIII. 26¹. Средня мѣсячныя цѣны на второстепенные хлѣба
Prix moyens (d'automne) des céréales et des autres produits

Центрально-Земледѣльчскій. Région du Centre agricole	74	84	79	68	76	76	81	108	91	104	98	82	107	102	108	135
Средневожскій. Région du cours moyen du Volga 1)	74	89	78	69	91	75	73	109	79	97	88	78	114	89	86	123
Нижневожскій. Région du bas-Volga	(62)	(81)	(79)	(72)	(122)	(85)	(67)	(98)	(85)	104	95	(90)	133	126	94	123
Юго-Западный. Région du Sud-Ouest	79	79	75	65	79	85	81	92	94	100	97	98	120	101	84	90
Новороссійскій. Nouvelle Russie	(74)	(92)	(83)	(74)	(—)	(97)	(88)	(99)	97	113	106	(107)	(132)	124	125	125
Малороссійскій. Petite Russie	66	78	72	59	75	74	76	97	70	86	78	74	90	85	81	92
Среднее по полосу. Moeyenne pour les 6 régions.	68	85	77	68	(85)	80	77	(102)	83	101	92	85	114	105	100	118
Промышленный. Région industrielle	98	119	109	(84)	(84)	(106)	(93)	(129)	114	140	127	122	138	142	137	177
Литовскій. Lithuanie	73	84	79	72	86	89	93	113	86	94	90	81	119	100	97	112
Вѣлорусскій. Russie Blanche	81	88	85	74	83	95	(90)	(99)	88	101	94	94	101	109	112	125
Приволжскій. Région des lacs	(106)	(116)	(111)	(105)	—	—	—	—	131	160	141	131	146	154	144	(170)
Приуральскій. Région de la chaîne de l'Oural	89	69	64	56	79	64	59	75	91	117	104	101	137	118	95	131
Прибалтійскій. Provinces Baltiques	—	(93)	—	(86)	(100)	(107)	—	—	111	117	114	109	125	137	125	171
Сѣверный. Région du Nord	—	—	—	—	—	—	—	—	130	146	138	141	147	167	153	171
Среднее по полюсу. Moeyenne pour les 7 régions.	(86)	(98)	(82)	(80)	(87)	94	(85)	(110)	107	124	116	112	129	132	125	(153)
Среднее по 50-ти губ. Европ. Россіи. Moeyenne pour les 50 gouvernem. de la Russie d'Europe.	(76)	(90)	(83)	(72)	(86)	86	80	(105)	97	112	104	98	122	118	112	(135)
Привислинскій. Pologne	85	(94)	90	84	98	94	94	—	94	105	100	95	114	115	105	137
Сибирь Западная 2). Sibirie Occidentale	—	80	—	94	84	92	67	(64)	—	99	—	115	(138)	133	(100)	(101)

1) Безъ Уральской обл. Le Terr. des cosaques de l'Oural excepté.

2) Тобольская, Томская, Енисейская и Иркутская. G.g. Tobolsk, Tomsk, Iénisseisk, Irko usk.

VIII. 2в. Среднія мѣстные осеннія цѣны на кукурузу (въ коп. за пудъ).

Губерніи и области. Gouvernements, provinces et territoires.	Кукуруза. Maïs.							
	Среднія цѣны за Moynenne de			Среднія цѣны за годы. Prix moyens pour les années.				
	1901—1905	1906—1910	1901—1910	1910	1911	1912	1913	1914
Нижневолжскія. Région du bas-Volga.								
Самарская. Samara	—	—	—	—	—	—	56	60
Новороссійскія. Nouvelle Russie.								
Бессарабская. Bessarabie	59	57	58	48	60	60	57	44
Херсонская. Kherstone	56	56	56	47	47	49	54	45
Таврическая. Tauride	51	56	54	44	62	49	52	48
Екатеринославская. Iékatérinoslaw	44	60	47	42	47	40	45	43
Донская обл. Territ. des cosaques du Don	(49)	58	(55)	51	65	58	50	54
Юго-Западныя. Région du Sud-Ouest.								
Кіевская. Kiew	58	66	62	59	71	78	83	70
Подольская. Podolie	58	63	61	50	65	75	65	66
Волынская. Volhynie	—	(85)	—	—	—	84	88	—

**VIII. 2г. Среднія мѣстные осеннія цѣны на сѣмя
Prix moyens locaux (d'automne) des graines et de la**

Названіе районовъ, губерній и областей. Régions, gouvernements, territoires, provinces.	Льняное сѣмя. Graines de lin.					Льняное волокно					
	Среднія цѣны за Moynenne de			Среднія цѣны за годы. Prix moyens pour les années.					Среднія цѣны за Moynenne de		
	1901—1905	1906—1910	1901—1910	1910	1911	1912	1913	1914	1901—1905	1906—1910	1901—1910
Центрально-земледѣльческая. Région du Centre agricole.											
Курская. Kouorsk	127	124	121	170	170	150	125	129	270	268	269
Орловская. Orél	120	120	126	148	181	149	120	138	294	333	314
Тульская. Toula	115	128	121	155	175	115	120	140	297	369	338
Рязанская. Riazan	120	124	122	128	160	169	160	176	269	318	289
Тамбовская. Tambow	122	146	124	127	195	155	138	133	267	317	292
Воронежская. Voroneje	126	129	123	176	192	165	140	117	—	—	—
Средневолжскія. Région du cours moyen du Volga.											
Симбирская. Simbirsk	125	128	129	164	175	150	122	126	287	293	290
Саратовская. Saratow	124	125	125	114	183	161	126	154	329	(445)	(414)
Пензенская. Penza	121	125	128	175	177	158	126	151	311	336	323
Казанская. Kazan	109	122	116	128	154	145	108	113	245	328	267
Нижегородская. Nijni-Novgorod	103	147	125	123	181	163	123	177	315	315	315
Уфимская. Oufa	103	112	108	145	149	146	105	119	439	477	458
Нижневолжскія. Région du bas-Volga.											
Самарская. Samara	115	129	122	155	169	151	110	111	461	482	472
Оренбургская. Orenbourg	108	129	116	167	215	145	99	108	434	402	418
Юго-Западныя. Sud-Ouest.											
Подольская. Podolie	122	145	124	197	164	141	140	—	—	—	—
Кіевская. Kiew	122	140	125	147	162	148	124	129	—	—	—
Волынская. Volhynie	115	126	126	124	129	150	158	188	—	—	—
Новороссійскія. Nouvelle Russie.											
Бессарабская. Bessarabie	120	129	120	160	185	175	106	123	—	—	—
Херсонская. Kherstone	123	128	126	148	173	127	124	129	—	—	—
Таврическая. Tauride	125	126	124	174	212	188	126	122	—	—	—
Екатеринославская. Iékatérinoslaw	120	142	126	170	187	171	124	127	—	(292)	—
Донская обл. Territ. des cosaques du Don	124	128	126	125	175	158	122	119	—	—	—

Prix moyens locaux (d'automne) du maïs (en copecks le poud).

Губерніи и области. Gouvernements, provinces et territoires.	Н у к у р у з а . М а т с .								
	Среднія цѣны за Moynenne de			Среднія цѣны за годъ. Prix moyens pour les années.					
	1901—1905	1906—1910	1901—1910	1910	1911	1912	1913	1914	
Малороссійскія. Petite Russie.									
Харьковская. Kharkow	52	55	54	46	55	54	62	52	
Черниговская. Tchernigow	57	75	66	63	82	80	73	82	
Полтавская. Poltava	66	66	61	63	71	78	67	72	
Кавказъ. Caucase.									
Кубанская область. Territ. des cosaques du Kouban	46	61	54	56	66	62	62	47	
Терская обл. Territ. des cosaques du Terek . Ставропольская. Stavropol	—	47	—	41	60	51	53	44	
Тифлисская. Tiflis	(68)	69	64	64	61	66	50	58	
Кутаисская. Koutais	60	67	—	74	82	75	105	95	
Дагестанская обл. Territ. du Daguestan	(68)	—	—	59	—	—	—	102	

**и волокно льна и конопли (въ копѣйкахъ за пудъ).
flasse de lin et de chanvre (en cop. le poud).**

Фласса де лн.					Конопляное сѣмя. Graines de chanvre.					Конопляное волокно. Flasse de chanvre.										
Среднія цѣны за годъ. Prix moyens pour les années.					Среднія цѣны за Moynenne de			Среднія цѣны за годъ. Prix moyens pour les années.					Среднія цѣны за Moynenne de			Среднія цѣны за годъ. Prix moyens pour les années.				
1910	1911	1912	1913	1914	1901—1905	1906—1910	1901—1910	1910	1911	1912	1913	1914	1901—1905	1906—1910	1901—1910	1910	1911	1912	1913	1914
400	370	395	430	377	98	113	106	120	135	110	106	94	214	238	226	255	295	385	320	315
368	381	459	388	354	98	122	110	120	141	110	103	91	264	301	278	314	375	365	378	354
390	400	357	400	480	91	103	97	115	122	105	100	100	232	247	240	245	305	258	327	340
377	327	399	416	445	102	107	106	107	115	122	128	145	290	290	280	232	288	340	360	322
268	344	390	375	322	105	118	109	106	117	125	105	104	290	289	285	233	270	325	327	351
277	—	—	440	355	102	109	106	111	124	115	110	108	219	283	296	255	240	283	290	290
307	303	349	360	321	107	117	119	128	132	127	105	106	214	223	219	222	248	279	291	250
358	377	377	455	378	108	124	116	140	138	147	110	110	211	218	215	220	241	276	287	290
320	345	350	390	394	101	112	107	122	128	122	128	89	294	241	238	250	282	314	314	303
377	360	410	400	438	102	112	107	127	124	122	111	119	274	298	286	285	305	354	323	320
346	348	496	383	343	98	107	109	121	132	112	100	95	237	237	232	266	278	337	316	—
487	490	610	518	533	94	110	102	126	123	126	99	120	268	268	268	245	268	354	331	353
450	465	437	504	600	105	119	112	134	139	130	103	119	221	229	262	270	360	309	294	324
440	615	485	490	525	98	119	109	140	175	131	97	122	296	293	295	270	328	360	351	390
—	—	290	303	—	100	110	105	115	121	114	90	82	—	(370)	—	303	361	289	303	—
350	408	304	393	327	105	115	110	118	124	109	108	121	—	(361)	—	307	332	265	272	245
—	274	—	310	340	101	112	107	113	117	120	104	114	215	(321)	(223)	235	330	228	347	278
—	—	—	—	—	94	103	99	105	113	105	88	75	—	(288)	—	—	—	—	310	—
—	—	—	—	—	106	118	112	114	129	123	118	107	—	(294)	—	—	—	—	270	370
—	—	—	—	—	—	—	—	122	109	98	120	—	—	—	—	—	—	—	357	378
383	—	—	—	—	—	116	—	106	119	121	120	112	—	(261)	—	—	—	—	265	288
—	—	—	—	—	106	119	113	110	121	108	121	108	—	—	—	—	—	250	—	—

Названия районов, губерний и областей. Régions, gouvernements, territoires, provinces.	Льняное сѣмя. Graines de lin.					Льняное волокно					
	Средня цѣна за Moyenne de			Средня цѣна за годы. Prix moyens pour les années.					Средня цѣна за Moyenne de		
	1901—1905	1906—1910	1901—1910	1910	1911	1912	1913	1914	1901—1905	1906—1910	1901—1910
Малороссійскія. Petite Russie.											
Харьковская. Kharkow	101	121	111	140	148	150	121	126	339	433	416
Черниговская. Tchernigow	114	163	139	187	198	152	126	123	287	347	317
Полтавская. Poltava	121	130	126	153	163	152	132	127	285	334	310
Промышленныя. Région Industrielle.											
Владимирская. Vladimir	145	165	155	212	197	168	150	163	481	426	424
Московская. Moscou	151	176	164	208	196	160	145	148	402	385	394
Калужская. Kalouga	125	140	133	193	191	145	120	138	266	315	286
Тверская. Tver	135	163	144	200	200	170	144	154	444	434	439
Ярославская. Jaroslawa	142	156	149	210	241	180	156	185	498	491	498
Костромская. Kostroma	146	163	155	200	200	180	145	200	484	438	461
Бѣлорусскія. Russie Blanche.											
Могилевская. Moguilow	123	147	135	235	196	160	120	110	364	370	367
Минская. Minsk	118	135	127	185	176	146	133	127	365	403	384
Витебская. Vitebsk	138	159	149	245	201	170	125	138	386	405	396
Смоленская. Smolensk	133	152	143	220	202	168	126	111	321	320	321
Литовскія. Lithuanie.											
Вилненская. Vilno	122	141	132	201	193	157	180	127	325	334	330
Ковенская. Kovno	123	152	138	211	207	161	125	110	318	328	323
Гродненская. Grodno	121	139	130	188	187	152	135	125	540	—	—
Приозерныя. Région des lacs.											
Петроградская. Petrograd	169	165	167	190	182	173	157	134	472	445	459
Псковская. Pskow	210	168	189	220	207	171	134	145	478	465	472
Олонецкая. Olonez	275	224	260	171	302	267	187	196	527	581	554
Новгородская. Novgorod	162	150	161	180	185	184	150	220	451	457	454
Приуральскія. Région de la chaîne de l'Oural.											
Вятская. Viatka	119	144	132	189	181	157	110	120	492	497	495
Пермская. Perm	105	124	115	173	173	152	106	110	500	502	501
Прибалтійскія. Provinces Baltiques.											
Лифляндская. Livonie	130	157	144	220	205	171	132	129	392	408	401
Курляндская. Courlande	132	161	147	219	208	173	140	132	417	420	419
Эстляндская. Esthonie	130	154	142	198	195	182	134	177	452	448	450
Сѣверныя. Région du Nord.											
Вологодская. Vologda	123	142	133	169	173	175	150	173	496	564	530
Архангельская. Arkhangel	162	(173)	(168)	—	—	234	154	190	496	575	535
Привислинскія. Pologne.											
Сѣверный Кавказъ. Caucase du Nord.	122	146	134	220	190	170	134	180	492	(436)	(464)
Терская обл. Territ. des cosaques du Terek .	—	(151)	—	185	210	153	133	88	—	—	—
Кубанская обл. Ter. des cosaques du Kouban .	—	(160)	—	192	172	182	152	108	—	—	—
Ставропольская. Stavropol	—	(149)	—	199	195	194	128	119	—	—	—
Сибирь и Средня Азія. Sibérie et Asie Centrale.											
Тобольская. Tobolsk	—	105	—	189	158	120	96	76	—	368	—
Томская. Tomsk	—	84	—	110	111	104	77	67	—	319	—
Енисейская. Iénisséïsk	—	98	—	104	109	115	100	87	—	354	—
Акмолинская. Akmolinsk	—	96	—	138	140	111	92	59	—	382	—
Семипалатинская. Prov. de Sémipalatinsk .	—	(89)	—	98	78	84	79	67	—	—	—
Тургайская. Prov. de Tourgaï	—	105	—	159	—	189	93	92	—	—	—
Приморская. Prov. Maritime	—	—	—	—	—	—	88	111	—	—	—

Classe de lin.					Конопляное стѣмя. Graines de chanvre.					Конопляное волокно. Filasse de chanvre.										
Средняя цѣна за годы. Prix moyens pour les annѣes.					Средняя цѣна за Moyenne de			Средняя цѣна за годы. Prix moyens pour les annѣes.		Средняя цѣна за Moyenne de			Средняя цѣна за годы. Prix moyens pour les annѣes.							
1910	1911	1912	1913	1914	1901-1905	1906-1910	1901-1910	1910	1911	1912	1913	1914	1901-1905	1906-1910	1901-1910	1910	1911	1912	1913	1914
415	550	450	450	420	110	121	116	123	131	113	114	117	226	266	246	265	325	325	320	265
362	384	387	384	331	98	119	109	134	137	125	112	109	302	353	328	297	327	343	335	318
865	370	403	272	430	113	116	115	117	123	136	104	110	334	248	241	250	250	263	272	266
533	17	520	480	447	153	158	126	174	197	154	—	—	248	(299)	(268)	—	317	363	373	—
460	420	504	450	403	132	134	133	158	125	142	132	—	261	290	276	302	309	363	354	—
885	374	415	378	456	94	118	105	121	125	120	108	115	266	312	289	349	359	366	367	402
543	510	556	564	378	(124)	139	(139)	186	172	—	—	142	378	366	372	377	425	477	—	478
823	588	600	560	476	—	—	—	—	—	200	227	—	(378)	—	—	—	—	—	—	—
585	545	550	530	470	—	—	—	—	—	—	—	—	(363)	—	—	—	—	—	—	—
490	456	473	480	365	108	113	113	115	146	125	125	102	299	319	309	335	395	417	390	330
445	457	530	566	448	103	123	116	157	152	140	124	152	308	347	328	335	373	385	341	391
545	465	500	373	375	111	126	119	158	151	126	151	126	373	(376)	(376)	—	465	517	439	462
450	414	475	373	308	114	128	121	137	144	139	139	122	306	332	319	365	361	406	364	376
427	429	388	390	412	114	124	119	111	153	147	131	136	372	410	391	417	418	420	446	470
429	405	408	387	319	(129)	(129)	(131)	164	121	103	100	—	(385)	373	(357)	445	400	428	413	—
782	755	867	698	670	(131)	(130)	(131)	150	165	167	125	123	—	(625)	—	488	480	657	640	—
528	502	535	555	540	—	—	—	—	—	176	170	—	—	—	—	—	—	—	630	—
565	550	566	593	447	—	—	—	124	165	131	128	—	490	—	—	440	498	530	450	—
640	633	624	569	595	223	(189)	(206)	180	—	225	160	—	—	—	—	—	412	532	542	—
500	536	415	384	469	187	170	164	180	—	156	179	—	395	376	386	315	464	447	510	—
550	552	573	514	514	115	128	122	141	148	124	126	106	312	338	325	366	346	392	408	333
475	545	608	560	565	103	126	115	140	150	139	113	120	360	381	366	350	365	385	375	389
530	495	507	444	422	134	(174)	(154)	132	181	179	173	—	379	(408)	(394)	442	471	504	474	—
504	496	535	432	416	—	144	—	134	—	—	191	—	—	(432)	—	481	504	—	456	—
548	523	493	480	550	—	—	—	—	—	—	—	—	—	—	—	—	—	—	—	—
632	607	598	606	571	160	165	163	174	161	131	175	132	415	429	423	436	463	463	492	471
604	576	557	530	536	132	163	143	168	185	134	190	154	442	432	462	470	520	488	460	479
—	290	458	607	475	194	(139)	(136)	130	—	—	—	—	—	—	—	—	—	—	—	—
—	—	—	—	—	—	—	—	188	100	102	133	—	—	—	—	—	—	—	—	—
—	—	—	—	—	—	—	—	168	163	128	134	—	—	—	—	423	—	—	—	—
—	—	—	—	—	—	—	—	—	—	—	—	—	—	—	—	480	—	—	—	—
405	470	426	279	422	—	105	—	121	155	113	102	85	—	297	—	305	366	347	317	416
345	338	354	325	323	—	87	—	108	111	110	87	80	—	276	—	288	292	312	269	288
360	340	375	400	410	—	98	—	104	116	130	101	98	—	266	—	290	273	323	317	313
470	328	—	355	481	—	104	—	138	138	118	100	79	—	284	—	337	328	322	344	—
—	—	—	352	365	—	(90)	—	—	90	—	72	—	—	—	—	—	—	—	387	393
—	—	—	—	—	—	—	—	—	—	—	—	—	—	—	—	—	—	—	—	—
—	—	—	310	280	—	—	—	—	—	—	100	—	—	—	—	—	—	—	394	410

VIII. 2^г. Средні мѣстныя осеннія цѣны на сѣмя и волокно

Prix moyens locaux (d'automne) des graines et de la filasse

Название районовъ. Régions.	Льняное сѣмя. Graines de Lin.								Льняное волокно		
	Средні цѣны за Moynenne de			Средні цѣны за годы. Prix moyens pour les années.					Средні цѣны за Moynenne de		
	1901—1905	1906—1910	1907—1910	1910	1911	1912	1913	1914	1901—1905	1906—1910	1907—1910
Центрально-земледѣльческій. Région du Centre agricole	123	125	129	107	179	151	134	139	(297)	338	318
Средневолжскій. Région du cours moyen du Volga	114	129	122	148	170	154	120	137	347	372	360
Нижневолжскій. Région du bas-Volga	112	126	119	161	(192)	(148)	(104)	107	448	448	445
Юго-Западный. Région du Sud-Ouest	122	140	131	159	155	145	142	(188)	—	—	—
Новороссійскій. Nouvelle Russie	128	140	134	154	187	166	128	124	—	—	—
Малороссійскій. Petite Russie	112	138	125	160	168	151	126	125	324	372	348
Среднее по половѣ. Moynenne pour les 6 régions.	119	135	127	158	175	153	127	(131)	(362)	(366)	(362)
Промышленный. Région industrielle	141	159	150	204	204	167	143	160	427	416	423
Бѣлорусскій. Russie Blanche	128	148	138	221	194	161	126	122	359	376	368
Литовскій. Lithuanie	122	144	133	200	196	157	130	121	394	366	380
Приозерный. Région des lacs	204	174	189	190	219	191	157	174	422	427	425
Приуральскій. Région de la chaîne de l'Oural.	112	134	128	181	177	155	108	115	496	499	498
Прибалтійскій. Provinces Baltiques	121	127	144	212	202	175	135	145	421	426	424
Сѣверный. Région du Nord	143	159	151	(169)	(173)	205	152	182	496	370	533
Среднее по половѣ. Moynenne pour les 7 régions.	141	155	143	201	199	172	138	147	429	439	434
Среднее по 50-ти губ. Европ. Россіи. Moynenne pour les 50 gouvernem. de la Russie d'Europe.	130	145	138	179	(187)	162	132	(139)	(393)	408	(401)
Привислнскій. Pologne	122	145	134	(220)	190	170	184	180	422	(426)	(454)
Сибирь Западная. Sibérie Occidentale	—	33	—	118	126	118	(91)	(77)	—	347	—

льна и конопля по районамъ (въ копѣйкахъ за пудъ).

de lin et de chanvre par régions (en. cop. le poud).

Flasse de lin.					Конопляное сѣмя. Graines de chanvre.										Конопляное волокно. Flasse de chanvre.									
Среднія цѣны за годы. Prix moyens pour les années.					Среднія цѣны за Moynne de			Среднія цѣны за годы. Prix moyens pour les années.					Среднія цѣны за Moynne de			Среднія цѣны за годы. Prix moyens pour les années.								
1910	1911	1912	1913	1914	1901—1905	1906—1910	1901—1910	1910	1911	1912	1913	1914	1901—1905	1906—1910	1901—1910	1910	1911	1912	1913	1914				
346	(364)	(400)	408	389	99	111	105	113	126	115	108	106	230	251	241	256	296	319	333	329				
366	371	430	417	401	101	114	108	127	130	126	108	106	238	248	223	252	274	316	324	306				
445	(540)	(461)	(497)	562	102	119	111	137	(157)	130	(100)	120	264	233	279	270	(344)	(335)	(322)	357				
—	—	—	—	(333)	102	113	108	115	121	114	101	106	—	(237)	—	282	348	261	307	(261)				
—	—	—	—	—	(102)	114	(108)	111	121	114	110	(104)	—	(233)	—	—	—	(274)	(347)	—				
381	488	413	352	394	107	119	113	125	130	126	110	112	220	255	238	271	301	310	309	288				
(370)	(387)	(406)	(400)	(406)	102	115	109	120	128	120	107	(108)	(234)	(258)	246	(262)	(302)	(304)	(322)	(312)				
513	492	524	494	438	(126)	146	136	(160)	(155)	(154)	(156)	—	(288)	327	308	(343)	(352)	(426)	(349)	—				
490	448	495	435	374	110	123	117	141	148	139	126	132	322	349	332	362	404	431	411	402				
546	530	554	475	467	122	129	126	142	146	139	119	(129)	(254)	418	386	450	438	502	500	—				
558	555	547	525	513	(190)	(172)	182	(155)	—	(171)	161	—	(442)	—	—	—	(456)	(530)	533	—				
513	549	500	537	539	109	128	119	141	149	131	119	113	331	359	345	358	356	389	391	361				
524	505	512	452	463	—	(167)	(167)	(158)	—	(182)	—	—	(414)	—	(462)	(468)	—	(465)	—	—				
618	592	575	568	553	146	159	153	173	173	183	182	168	429	452	241	478	492	475	476	475				
530	515	535	498	465	(130)	(143)	(136)	(152)	(155)	(153)	(147)	(136)	(354)	(377)	(366)	(401)	(418)	(457)	(445)	(421)				
(456)	(463)	478	448	(439)	(114)	(123)	(120)	(134)	(139)	(134)	(125)	(118)	(294)	(311)	(303)	(326)	(361)	(374)	(381)	(350)				
—	290	458	607	475	134	(139)	(139)	130	—	—	—	—	—	—	—	—	—	—	—	—				
370	388	385	(335)	(387)	—	96	—	111	127	118	97	(88)	—	280	—	294	310	329	301	(341)				

Названия районов, губерний и областей. Régions, gouvernements, territoires, provinces.	Лошадь рабочая. Cheval de travail.				Пара волов. Une paire de boeufs de travail.				Волы на убой. Bœuf de boucherie.												
	Средняя цена за год. Prix moyen pour les années.		Средняя цена за год. Prix moyen pour les années.		Средняя цена за год. Prix moyen pour les années.		Средняя цена за год. Prix moyen pour les années.		Средняя цена за год. Prix moyen pour les années.		Средняя цена за год. Prix moyen pour les années.										
	1901-1903	1901-1910	1911	1912	1913	1914	1915	1916	1917	1918	1919	1920									
Литовские. Lithuanië.																					
Вильнюска. Vilno. { Весен. Print. { Осен. Autom.	61	62	64	70	75	92	86	102	111	124	140	151	87	69	69	70	65	85	89	84	
Ковенская. Kovno. { Весен. Print. { Осен. Autom.	68	61	67	80	85	106	108	117	127	145	147	157	69	76	64	74	78	77	88	89	
Гродненская. Grodno. { Весен. Print. { Осен. Autom.	66	78	77	87	92	114	121	108	140	148	174	188	66	87	77	88	77	96	109	113	
	67	67	62	74	88	110	146	98	129	129	155	163	62	77	70	80	95	102	96	113	
Прозернян. Région des lacs.																					
Петроградская. Petrograd. { Весен. Print. { Осен. Autom.	75	67	71	88	74	93	89	—	—	—	—	—	(64)	(61)	(63)	—	58	48	75	65	
Псковская. Pskow. { Весен. Print. { Осен. Autom.	65	67	61	55	67	75	92	81	—	—	—	—	36	62	44	37	63	75	74	74	
Олонечская. Olonecz. { Весен. Print. { Осен. Autom.	66	64	60	53	50	63	63	—	—	—	—	—	35	33	34	34	43	51	45	45	
Новгородская. Novgorod. { Весен. Print. { Осен. Autom.	64	61	58	48	58	62	79	77	—	—	—	—	39	44	43	45	48	49	66	59	
	47	46	47	48	48	66	62	—	—	—	—	—	32	43	38	47	48	59	59	37	
Приуральскіи. Région de la chaîne de l'Oural.																					
Вязьмская. Vjazka. { Весен. Print. { Осен. Autom.	45	48	47	50	54	51	62	58	—	—	—	—	32	49	37	47	42	43	51	54	
Пермская. Perm. { Весен. Print. { Осен. Autom.	47	61	49	53	54	51	61	58	—	—	—	—	28	39	34	42	25	40	50	44	
	36	46	41	50	28	51	61	71	—	—	—	—	30	37	33	40	23	42	48	52	
Прибалтійскіи. Provinces Baltiques.																					
Лифляндская. Livonie. { Весен. Print. { Осен. Autom.	72	88	80	94	105	115	134	136	98	117	145	156	164	175	48	65	67	62	68	74	87
Курляндская. Courlande. { Весен. Print. { Осен. Autom.	61	82	72	85	97	106	129	118	(98)	135	(117)	132	148	159	111	42	69	69	65	71	83
Эстляндская. Esthonie. { Весен. Print. { Осен. Autom.	74	86	80	88	92	115	130	136	126	(141)	133	126	135	—	68	71	65	70	76	80	93
	67	78	79	88	88	104	125	118	(121)	129	176	171	183	—	64	68	61	73	67	82	95
	82	111	97	116	126	131	151	165	126	179	162	183	210	215	60	88	74	82	82	81	103
	73	106	114	120	118	132	150	132	(121)	181	178	175	210	208	59	69	(76)	73	73	91	80
Стеверныи. Région du Nord.																					
Вологодская. Vologda. { Весен. Print. { Осен. Autom.	61	47	64	49	49	58	61	60	—	—	—	—	—	38	45	49	49	54	54	54	
Архангельская. Arkhangel { Весен. Print. { Осен. Autom.	49	48	49	48	58	55	52	50	—	—	—	—	—	49	53	37	36	44	46	51	
Псковская. Pskow. { Весен. Print. { Осен. Autom.	44	46	46	46	58	45	45	45	—	—	—	—	—	44	61	46	54	53	58	55	
Рязанская. Riazan. { Весен. Print. { Осен. Autom.	79	86	79	83	90	100	115	100	127	168	141	165	170	190	72	91	89	82	100	107	
Тверская. Tver. { Весен. Print. { Осен. Autom.	69	69	73	87	86	105	122	136	100	144	127	155	170	190	68	87	78	88	98	112	

Кубанск. Террит. дѣл. { фюкыс дѣл. Кубан.	66	67	68	69	70	71	72	73	74	75	76	77	78	79	80	81	82	83	84	85	86	87	88	89	90		
Терская обл. Террит. дѣл. { субскыс дѣл. Тѣрк.	56	57	58	59	60	61	62	63	64	65	66	67	68	69	70	71	72	73	74	75	76	77	78	79	80		
Ставропольск. Ставроп. { Славяноск.	56	57	58	59	60	61	62	63	64	65	66	67	68	69	70	71	72	73	74	75	76	77	78	79	80		
Тульск. Тульск. { Осет. Автоном.	56	57	58	59	60	61	62	63	64	65	66	67	68	69	70	71	72	73	74	75	76	77	78	79	80		
Кутаисск. Кутаис. { Осет. Автоном.	56	57	58	59	60	61	62	63	64	65	66	67	68	69	70	71	72	73	74	75	76	77	78	79	80		
Ванская. Вакон.	56	57	58	59	60	61	62	63	64	65	66	67	68	69	70	71	72	73	74	75	76	77	78	79	80		
Зренанск. Эриван.	56	57	58	59	60	61	62	63	64	65	66	67	68	69	70	71	72	73	74	75	76	77	78	79	80		
Давитанск. Террит. дѣл. { Дагестанск.	56	57	58	59	60	61	62	63	64	65	66	67	68	69	70	71	72	73	74	75	76	77	78	79	80		
Елизаветпольск. Елиза- ветпол.	56	57	58	59	60	61	62	63	64	65	66	67	68	69	70	71	72	73	74	75	76	77	78	79	80		
Карсск. Пр. де Карс	56	57	58	59	60	61	62	63	64	65	66	67	68	69	70	71	72	73	74	75	76	77	78	79	80		
Бакутск. Пр. де Бакум.	56	57	58	59	60	61	62	63	64	65	66	67	68	69	70	71	72	73	74	75	76	77	78	79	80		
Сибирь и Средня Азия, Сибирѣ et Asie Centrale.																											
Тобольск. Тобольск.	56	57	58	59	60	61	62	63	64	65	66	67	68	69	70	71	72	73	74	75	76	77	78	79	80		
Томск. Томск	56	57	58	59	60	61	62	63	64	65	66	67	68	69	70	71	72	73	74	75	76	77	78	79	80		
Владивосток. Владив.	56	57	58	59	60	61	62	63	64	65	66	67	68	69	70	71	72	73	74	75	76	77	78	79	80		
Иркутск. Иркутск	56	57	58	59	60	61	62	63	64	65	66	67	68	69	70	71	72	73	74	75	76	77	78	79	80		
Забайкальск. Трансба- йальск.	56	57	58	59	60	61	62	63	64	65	66	67	68	69	70	71	72	73	74	75	76	77	78	79	80		
Приморск. Пр. Марitime.	56	57	58	59	60	61	62	63	64	65	66	67	68	69	70	71	72	73	74	75	76	77	78	79	80		
Сурь-Даринск. Пр. ду Сурь-Дарин.	56	57	58	59	60	61	62	63	64	65	66	67	68	69	70	71	72	73	74	75	76	77	78	79	80		
Самаркандск. Пр. де Са- марканд.	56	57	58	59	60	61	62	63	64	65	66	67	68	69	70	71	72	73	74	75	76	77	78	79	80		
Ферганск. обл. Пр. де Фер- ганск.	56	57	58	59	60	61	62	63	64	65	66	67	68	69	70	71	72	73	74	75	76	77	78	79	80		
Семиреченск. Пров. де Семиреченск.	56	57	58	59	60	61	62	63	64	65	66	67	68	69	70	71	72	73	74	75	76	77	78	79	80		
Алтайск. Пр. Акмо- линск.	56	57	58	59	60	61	62	63	64	65	66	67	68	69	70	71	72	73	74	75	76	77	78	79	80		
Семипалатинск. Пр. де Семипалатинск.	56	57	58	59	60	61	62	63	64	65	66	67	68	69	70	71	72	73	74	75	76	77	78	79	80		
Тургайск. Пр. де Тургай. { Осет. Автоном.	56	57	58	59	60	61	62	63	64	65	66	67	68	69	70	71	72	73	74	75	76	77	78	79	80		
Заврапск. Пр. Транс- кавказск.	56	57	58	59	60	61	62	63	64	65	66	67	68	69	70	71	72	73	74	75	76	77	78	79	80		

Названия районов, губерний и областей. Régions, gouvernements, territoires, provinces.	Корова дойная. Vache laitière.					Овца просяная. Brebis.					Свинья неокормленная. Porec.												
	Средняя цена за год. Prix moyen pour les années.		1910-1911		1914	Средняя цена за год. Prix moyen pour les années.		1910-1911		1914	Средняя цена за год. Prix moyen pour les années.		1910-1911		1914								
	1901-1905	1906-1910	1910-1911	1911-1910	Р. К. Г. С.	1901-1905	1906-1910	1910-1911	1911-1910	Р. К. Г. С.	1901-1905	1906-1910	1910-1911	1911-1910	Р. К. Г. С.								
Рубльн. Roubles.																							
Центральная земельческая. Région du Centre agricole.																							
Курская. Koursk { Осен. Print.	40	62	70	72	75	68	4 23	5 29	4 76	5 00	7 00	7 50	7 00	8 00	8 00	1914							
Орловская. Orel { Осен. Autom.	36	50	60	66	62	63	3 27	5 09	4 43	6 25	6 90	6 25	6 75	6 00	12 13	18 30	16 17	23 00	21 20	23 50			
Тульская. Toula { Осен. Print.	34	47	51	56	57	54	3 63	4 63	4 02	4 80	5 05	6 00	5 25	5 25	19 87	18 61	16 74	19 85	22 15	11 00	23 80	21 70	
Рязанская. Riazan { Осен. Autom.	37	51	44	50	53	60	3 88	5 29	4 69	5 50	5 75	6 85	6 00	13 02	19 58	18 33	16 46	20 45	18 70	21 30	26 00	21 00	
Тамбовская. Tambow { Осен. Print.	41	49	46	53	49	60	4 17	5 23	4 70	5 20	5 50	5 35	6 00	13 39	18 72	16 56	21 60	20 00	19 00	23 00	23 50	21 00	
Донская. Don { Осен. Autom.	34	48	41	51	69	48	3 78	4 95	4 27	5 20	5 55	5 80	5 20	13 41	16 63	19 61	17 75	19 00	19 25	23 50	24 00	24 00	
Дорожская. Voronje { Осен. Print.	36	54	48	63	47	58	4 44	4 83	4 64	6 35	7 90	9 56	7 35	17 90	17 87	15 02	21 40	20 00	16 90	22 60	24 00	24 00	
Дорожская. Voronje { Осен. Autom.	39	56	48	65	64	61	5 03	7 25	5 39	8 50	9 00	8 00	9 40	11 44	19 22	16 95	21 05	16 00	21 35	24 25	24 80	24 80	
Дорожская. Voronje { Осен. Print.	35	51	49	61	59	61	4 39	6 75	5 66	7 80	6 00	7 00	6 50	12 13	19 76	16 95	22 00	16 00	19 00	21 00	21 00	21 00	
Средневожжский. Région du cours moyen de la Voïga.																							
Самарская. Simbirsk { Осен. Print.	37	62	46	59	65	49	4 42	5 77	5 10	6 40	5 80	5 05	6 50	6 95	8 71	12 17	10 44	13 45	11 60	10 40	14 45	16 95	
Саратовская. Saratow { Осен. Autom.	34	51	46	62	56	63	3 85	5 08	4 47	6 05	3 35	5 85	10 00	5 95	8 06	12 59	10 30	13 40	7 50	13 30	16 50	15 10	
Пензенская. Penza { Осен. Print.	38	54	46	61	58	64	4 21	6 23	5 22	7 20	4 15	6 35	7 00	7 15	9 69	14 40	12 01	17 00	16 00	17 00	23 00	20 90	
Казанская. Kazan { Осен. Autom.	32	48	40	53	52	51	3 69	5 63	4 61	5 85	5 55	5 85	6 90	4 90	10 34	14 51	12 68	19 70	16 10	14 50	21 00	19 90	
Нижегородская. Nijni-Novgorod { Осен. Print.	28	35	39	39	37	35	3 02	4 37	4 00	4 00	3 00	4 00	5 00	4 90	4 90	6 96	6 23	7 30	7 00	6 00	8 50	8 80	
Нижегородская. Nijni-Novgorod { Осен. Autom.	29	31	27	35	21	37	3 30	4 37	3 84	4 00	3 10	3 50	5 00	4 90	4 29	7 44	6 37	8 30	5 40	8 60	9 80	7 70	
Уфимская. Oufa { Осен. Print.	26	33	29	37	35	28	4 42	6 66	5 04	5 70	5 90	6 85	7 55	9 19	11 63	10 33	12 80	13 20	13 40	17 00	17 00	19 70	
Уфимская. Oufa { Осен. Autom.	25	33	29	37	35	28	4 49	6 66	5 04	5 25	5 95	7 00	6 65	9 00	8 72	11 86	10 39	13 15	9 80	15 75	18 35	18 90	
Уфимская. Oufa { Осен. Print.	25	33	29	37	35	28	4 49	6 66	5 04	5 15	4 85	4 00	5 30	5 60	6 59	7 86	6 63	8 85	7 05	6 00	9 85	10 65	
Уфимская. Oufa { Осен. Autom.	23	30	27	35	16	35	3 41	4 19	3 89	4 40	2 40	2 40	5 10	4 75	5 36	7 39	6 37	8 10	4 15	9 20	9 90	8 35	
Нижевожжский. Région du bas-Voïga.																							
Самарская. Samara { Осен. Print.	33	46	40	58	49	47	4 47	6 30	5 39	8 10	7 10	5 85	7 25	7 90	7 70	11 10	9 40	14 45	14 00	11 30	15 35	14 80	
Оренбургская. Orenbourg { Осен. Autom.	26	36	31	42	39	42	4 16	5 84	4 60	6 75	3 45	6 20	7 50	6 70	7 83	11 78	9 83	14 60	6 30	12 75	16 43	14 75	
Астраханская. Astrakhan { Осен. Print.	33	47	40	50	49	48	3 65	6 09	4 97	5 20	3 65	6 25	7 75	7 20	7 15	9 43	8 29	10 10	5 25	10 60	15 95	15 15	
Уральская область. Terr. des cosaques de l'Oural { Осен. Autom.	30	40	36	41	35	42	6 08	7 76	6 49	7 85	2 80	7 80	8 65	11 30	6 12	10 43	8 29	10 40	11 00	10 00	18 85	15 40	
Уральская область. Terr. des cosaques de l'Oural { Осен. Print.	43	53	48	67	55	63	7 68	9 00	7 00	6 00	4 00	6 25	9 15	8 55	6 66	10 69	8 64	12 00	6 60	8 85	15 60	15 80	
Уральская область. Terr. des cosaques de l'Oural { Осен. Autom.	—	—	—	85	34	43	—	7 15	—	6 90	4 00	8 90	8 75	8 60	—	13 08	—	12 00	8 00	11 00	21 00	15 00	15 00

Новороссіи. Nouvelle Russie.

Table with columns for region names (e.g., Бессарабская, Харьковская, Таврическая), animal types (e.g., Весен. Print., Осен. Autom.), and numerical values. The table is organized into several regional sections.

Юго-Западный. Sud-Ouest.

Table for the Юго-Западный region, listing animal types and prices for locations like Киевская, Подольская, and Волынская.

Малороссіи. Petite Russie.

Table for the Малороссіи region, listing animal types and prices for locations like Харьковская, Черниговская, and Полтавская.

Промышленный. Région Industrielle.

Table for the Промышленный region, listing animal types and prices for locations like Владимирская, Московская, Калужская, and Ярославская.

Бѣлороссіи. Russie Blanche.

Table for the Бѣлороссіи region, listing animal types and prices for locations like Могилевская, Минская, Витебская, and Смоленская.

Названия районов, губерний и областей. Régions, gouvernements, territoires, provinces.	Корова дойная. Vache laitière.										Овца прогрессивная. P. O. C.										Свинья неокормленная. P. O. C.									
	Средняя цена за год. Prix moyen pour les années.					Средняя цена за год. Prix moyen pour les années.					Средняя цена за год. Prix moyen pour les années.					Средняя цена за год. Prix moyen pour les années.					Средняя цена за год. Prix moyen pour les années.									
	1901-1905	1906-1910	1911	1912	1913	1914	1901-1905	1906-1910	1911	1912	1913	1914	1901-1905	1906-1910	1911	1912	1913	1914	1901-1905	1906-1910	1911	1912	1913	1914						
Литовские. Lithuanie.																														
Вилненская. Vilno	31	49	37	43	44	49	57	56	58	56	56	3 49	4 23	4 11	4 95	4 70	5 30	5 00	5 00	5 00	5 00	5 00	5 00	5 00	5 00					
Осен. Autom.																														
Весен. Print.	29	37	33	41	37	52	56	48	40	40	40	3 39	4 21	3 77	4 30	4 70	5 30	5 00	5 00	5 00	5 00	5 00	5 00	5 00	5 00					
Ковенская. Kovno	30	47	40	51	48	53	59	60	59	59	59	3 69	4 50	4 56	5 15	4 45	5 00	6 45	6 50	6 50	6 50	6 50	6 50	6 50	6 50					
Осен. Autom.																														
Весен. Print.	37	60	44	50	51	58	60	63	63	63	63	3 13	4 49	3 81	4 35	4 55	4 45	4 80	4 19	3 61	3 61	3 61	3 61	3 61	3 61					
Осен. Autom.	34	43	38	45	43	55	58	63	63	63	63	3 02	3 96	3 49	3 86	4 35	4 35	4 80	4 22	3 72	3 72	3 72	3 72	3 72	3 72					
Присевская. Région des laes.																														
Петроградская. Petrograd	40	64	60	56	57	57	67	68	68	68	68	4 61	5 59	5 06	5 70	6 00	6 00	6 96	6 36	5 86	5 86	5 86	5 86	5 86	5 86					
Осен. Autom.																														
Весен. Print.	46	49	45	48	51	55	64	48	48	48	48	4 16	4 91	4 04	4 20	4 85	5 30	5 30	5 30	5 30	5 30	5 30	5 30	5 30	5 30					
Псковская. Pskow	27	35	31	35	37	39	47	46	46	46	46	3 71	4 70	4 31	4 60	5 00	5 30	5 00	5 00	5 00	5 00	5 00	5 00	5 00	5 00					
Осен. Autom.																														
Весен. Print.	29	32	29	34	32	37	46	30	30	30	30	3 02	3 46	3 04	3 40	3 70	4 40	3 70	3 70	3 70	3 70	3 70	3 70	3 70	3 70					
Олонская. Olonez	24	33	33	31	33	41	47	46	46	46	46	3 28	3 64	3 41	3 75	3 70	4 30	3 70	3 70	3 70	3 70	3 70	3 70	3 70	3 70					
Осен. Autom.																														
Весен. Print.	29	35	29	34	39	45	55	51	51	51	51	4 04	4 45	4 35	4 70	5 05	5 35	4 60	4 60	4 60	4 60	4 60	4 60	4 60	4 60					
Осен. Autom.	26	33	30	36	39	45	43	31	31	31	31	3 32	4 45	4 19	4 75	5 05	5 70	4 50	4 50	4 50	4 50	4 50	4 50	4 50	4 50					
Приуральская. Région de la chaîne de l'Oural.																														
Вятская. Viatska	24	28	28	37	34	33	38	37	37	37	37	3 26	3 96	3 61	4 20	4 00	4 15	4 85	4 00	4 65	4 65	4 65	4 65	4 65	4 65					
Осен. Autom.																														
Весен. Print.	22	26	26	32	30	33	38	36	36	36	36	3 00	3 97	3 49	4 10	3 00	4 35	4 75	4 50	4 69	4 69	4 69	4 69	4 69	4 69					
Пермская. Perm	26	32	29	34	35	41	44	44	44	44	44	3 34	4 16	3 75	4 00	4 45	5 15	5 00	5 00	4 74	4 74	4 74	4 74	4 74	4 74					
Осен. Autom.																														
Весен. Print.	25	30	27	33	30	34	41	43	43	43	43	3 09	3 98	3 54	4 30	2 80	4 40	4 85	5 25	4 63	4 63	4 63	4 63	4 63	4 63					
Прибалтийская. Provinces Baltiques.																														
Лифляндская. Livonie	36	62	44	52	55	60	78	71	71	71	71	3 67	4 16	4 36	4 90	5 25	5 70	6 75	6 75	6 75	6 75	6 75	6 75	6 75	6 75					
Осен. Autom.																														
Весен. Print.	34	43	41	51	53	59	73	44	44	44	44	3 36	4 39	4 08	4 70	5 05	5 80	6 60	5 20	3 88	3 88	3 88	3 88	3 88	3 88					
Курляндская. Courlande	40	48	44	50	51	64	76	73	73	73	73	4 14	4 33	4 69	5 15	5 15	6 45	5 95	7 00	4 80	4 80	4 80	4 80	4 80	4 80					
Осен. Autom.																														
Весен. Print.	42	60	51	63	64	79	76	76	76	76	76	3 87	4 63	4 75	6 10	6 15	6 55	7 40	7 60	6 05	6 05	6 05	6 05	6 05	6 05					
Эстляндская. Esthonia	39	63	46	63	60	65	81	58	58	58	58	3 98	4 19	4 55	5 60	5 70	6 35	7 55	5 65	3 81	3 81	3 81	3 81	3 81	3 81					
Осен. Autom.																														
Стеверная. Région du Nord.																														
Вологодская. Vologda	26	31	26	34	35	37	42	38	38	38	38	3 43	3 73	3 68	4 10	4 20	4 55	4 60	4 70	3 45	3 45	3 45	3 45	3 45	3 45					
Осен. Autom.																														
Весен. Print.	29	26	26	34	32	33	38	25	25	25	25	2 96	3 56	3 27	3 90	4 00	4 10	3 95	3 60	7 99	7 99	7 99	7 99	7 99	7 99					
Архангельская. Arkhangal	28	39	38	41	47	56	60	50	50	50	50	3 06	3 99	3 48	4 00	4 00	5 00	4 45	4 30	3 80	3 80	3 80	3 80	3 80	3 80					
Осен. Autom.																														
Весен. Print.	43	67	50	62	67	83	84	70	70	70	70	3 75	4 03	4 39	5 00	5 00	5 30	6 65	5 40	3 65	3 65	3 65	3 65	3 65	3 65					
Осен. Autom.	41	65	48	68	69	77	72	72	72	72	72	3 69	4 67	4 15	4 75	5 00	5 50	5 80	6 15	4 15	3 61	3 61	3 61	3 61	3 61					

Кубанская обл. Терекъ, сосавіе коубань...	Весн. Print.	Осен. Autom.	24	51	43	58	54	61	63	4 33	7 07	5 66	10 00	8 00	8 20	8 15	7 05	8 45	7 05	11 96	9 50	13 05	12 30	11 00	12 60	14 10
Терская обл. Терекъ, сосавіе коубань...	Весн. Print.	Осен. Autom.	27	38	35	43	48	47	51	58	6 47	5 61	7 80	6 00	7 05	8 40	7 46	8 50	7 46	9 90	15 50	14 50	15 00	14 00	13 90	14 20
Степарталская. Ставропол.	Весн. Print.	Осен. Autom.	33	47	40	50	49	52	58	57	3 96	5 68	6 20	6 45	7 20	7 50	7 75	7 80	7 19	9 09	14 20	12 85	11 90	12 85	11 05	11 90
Тифлисская. Тифлис.	Весн. Print.	Осен. Autom.	36	36	38	45	43	51	54	4 36	5 63	5 30	6 20	7 55	8 00	8 45	7 60	9 06	8 78	10 40	13 60	11 00	10 75	11 00	7 45	7 40
Кутаисская. Кутаисъ.	Весн. Print.	Осен. Autom.	29	35	39	37	41	42	44	2 69	4 67	3 68	4 65	4 90	5 00	5 00	4 43	5 85	4 89	5 95	9 75	12 05	10 80	11 00	9 85	9 85
Валарийская. Вакон.	Весн. Print.	Осен. Autom.	—	44	45	50	49	48	54	5 94	—	—	9 95	8 85	8 20	8 60	7 65	7 40	4 44	5 77	5 11	5 83	6 30	6 60	6 25	6 40
Эриванская. Ериванъ.	Весн. Print.	Осен. Autom.	—	40	43	46	45	50	43	—	(7 65)	—	9 40	9 00	10 30	10 45	10 70	—	—	(7 97)	—	9 20	8 50	—	—	—
Дагестанская. обл. Prov. да Дугестана.	Весн. Print.	Осен. Autom.	—	40	38	40	38	44	45	—	(7 13)	—	5 00	6 85	—	—	—	—	—	—	—	16 70	—	—	—	—
Енисейская. Енисейскъ.	Весн. Print.	Осен. Autom.	22	35	30	36	42	43	44	(5 45)	(5 72)	(5 68)	7 00	8 10	7 30	8 00	8 85	—	—	(11 39)	9 75	12 05	10 80	11 00	9 85	9 85
Карская. Prov. да Карс.	Весн. Print.	Осен. Autom.	26	33	38	34	38	42	42	5 96	(5 72)	6 55	7 35	7 75	8 00	8 00	—	—	—	(11 62)	13 55	11 00	11 80	11 15	11 15	
Варукальская. Pr. de Ватунамъ.	Весн. Print.	Осен. Autom.	—	—	—	39	38	43	—	—	—	8 60	8 35	10 55	—	—	—	—	—	—	11 35	—	—	—	—	

Сибирь и Средняя Азия. Sibérie et Asie Centrale.	Весн. Print.	Осен. Autom.	24	30	27	34	32	35	38	40	3 20	3 44	4 00	3 80	4 35	4 65	5 25	5 94	7 75	7 75	6 54	8 15	7 05	8 30	10 70	11 50
Тобольская. Тобольскъ.	Весн. Print.	Осен. Autom.	21	27	34	27	13	23	33	33	3 19	3 61	3 35	3 45	4 40	4 40	4 40	4 27	7 75	7 75	6 53	9 15	4 05	4 05	10 65	9 50
Томская. Томскъ.	Весн. Print.	Осен. Autom.	(21)	27	(23)	24	23	27	28	27	(2 63)	3 49	(3 09)	4 05	3 45	3 80	4 15	3 90	(4 64)	8 21	(6 43)	7 60	7 90	8 00	9 30	9 60
Енисейская. Енисейскъ.	Весн. Print.	Осен. Autom.	25	24	20	31	31	33	34	34	3 83	3 40	4 00	3 75	3 60	4 05	3 95	3 83	3 79	7 80	(6 70)	7 40	7 40	8 00	9 90	7 80
Иркутская. Иркутскъ.	Весн. Print.	Осен. Autom.	—	44	41	41	46	38	42	—	(4 60)	—	5 45	5 95	5 85	6 10	6 90	—	—	(3 39)	7 37	7 65	7 45	8 15	9 10	9 30
Забайкальская. обл. Transbaikale.	Весн. Print.	Осен. Autom.	(34)	(49)	(41)	40	41	50	40	(6 46)	5 76	(5 69)	5 00	5 15	6 00	6 15	—	—	—	(14 44)	(19 66)	11 85	13 90	12 85	11 10	9 00
Приморская. обл. Prov. Maritime.	Весн. Print.	Осен. Autom.	—	—	64	78	88	74	—	(9 36)	5 16	(4 43)	4 60	5 00	4 85	—	—	—	—	(9 00)	—	11 65	13 90	13 00	14 50	16 15
Сурганская. обл. Pr. да Syr-Daria.	Весн. Print.	Осен. Autom.	26	—	65	65	74	82	78	(6 21)	—	—	8 75	8 75	10 45	10 00	—	—	—	(22 73)	—	10 80	9 60	12 00	14 20	
Самаркандская. обл. Prov. de Samarkande.	Весн. Print.	Осен. Autom.	24	—	(35)	35	29	32	34	4 83	—	—	8 65	8 75	6 10	8 00	—	—	—	—	—	—	—	—	—	
Ферганская. обл. Prov. de Ferghana.	Весн. Print.	Осен. Autom.	(23)	—	34	41	47	41	41	(9 44)	—	—	13 75	—	—	—	—	—	—	—	—	—	—	—	—	
Семипалатинская. обл. Prov. de Semiretschié.	Весн. Print.	Осен. Autom.	27	—	(37)	41	41	39	—	—	—	—	—	—	—	—	—	—	—	—	—	—	—	—	—	
Амурская. обл. Prov. d'Amouresk.	Весн. Print.	Осен. Autom.	26	—	20	35	36	35	31	(6 70)	—	—	8 90	6 00	6 50	5 25	5 40	—	—	—	—	—	—	—	—	
Совицкая. обл. Pr. de Sompialinsk.	Весн. Print.	Осен. Autom.	(27)	27	39	39	38	39	43	4 47	4 87	5 70	5 55	5 85	6 85	7 25	5 50	—	—	—	—	9 05	9 40	9 10	13 70	12 35
Тургайская. обл. Prov. de Tourgaï.	Весн. Print.	Осен. Autom.	25	30	28	28	18	35	40	4 00	4 85	4 48	4 80	5 80	6 40	5 60	6 74	—	—	(7 76)	8 30	8 85	11 05	12 75	9 60	
Закаспийская. Pr. Transcaspienne.	Весн. Print.	Осен. Autom.	(28)	40	(26)	27	22	31	33	3 90	(4 98)	5 00	4 40	5 45	5 35	5 85	—	—	—	(7 66)	—	7 50	6 10	9 20	8 45	9 15
	Весн. Print.	Осен. Autom.	—	45	42	45	54	54	—	5 15	—	6 45	6 05	8 30	8 05	—	—	—	—	—	—	11 00	13 65	8 05	16 20	14 70
	Весн. Print.	Осен. Autom.	—	35	—	35	15	38	45	41	5 61	—	5 50	2 45	6 60	7 10	8 40	—	—	(10 66)	—	11 60	4 70	14 00	16 40	17 90

VIII. 3¹. Пораженные жёлтыми средними осенними и осенними цыны на живой скоты.

Prix moyens locaux au printemps et en automne des animaux vivants.

Названия районовъ. Régions.	Лошадь рабочая. Cheval de travail.				Пара воловъ. Une paire de boeufs de travail.				Волъ на убой. Boeuf de boucherie.																
	Средняя цына за Мюуеппе de		Средняя цына за Трих мюуеппе pour les années.		Средняя цына за Мюуеппе de		Средняя цына за Трих мюуеппе pour les années.		Средняя цына за Мюуеппе de		Средняя цына за Трих мюуеппе pour les années.														
	1901-1910	1910-1911	1911	1912	1912	1913	1913	1914	1901-1905	1906-1910	1910-1911	1911	1912												
Черноземная полоса. Régions de la terre noire.	Рублѣи. Roubles.																								
Центральная-земля-на-Волгѣ. Région du Centre agricole	60	60	55	64	69	72	84	84	107	122	126	159	158	172	172	61	79	70	83	81	87	90	88		
{ Весен. Print.									(98)	(98)	(117)	(154)	(144)	(156)	(153)										
{ Осен. Autom.	4	54	49	60	60	70	75	76								53	71	62	80	73	80	86	77		
Средневожжик. Région du cours moyen de Volga. {	46	57	52	65	64	80	73	80	(92)	(108)	(138)	(127)	(142)	(148)		46	68	62	63	58	58	65	67		
{ Весен. Print.									(82)	(116)	(99)	181	119	122	137	148									
{ Осен. Autom.	40	50	45	58	35	53	70	68	(82)	(116)	(99)	181	119	122	137	148	(48)	66	(67)	72	67	73	83	90	
Нижневожжик. Région du bas-Volga	(41)	51	(47)	65	60	55	66	78	(82)	(116)	(99)	181	119	122	137	148	(48)	66	(67)	72	67	73	83	90	
{ Весен. Print.									(70)	(102)	(86)	112	70	116	146	138	(46)	59	(63)	61	44	69	84	80	
{ Осен. Autom.	(37)	47	(42)	52	29	54	69	67																	
Новороссикск. Nouvelle Russie	63	66	60	71	77	77	81	83	116	129	134	172	182	190	190	194	88	88	87	92	103	106	107	106	
{ Весен. Print.									116	148	132	172	170	174	185	172	64	84	74	93	96	88	100	92	
{ Осен. Autom.	61	69	66	68	66	70	80	73																	
Юго-Западная. Région du Sud-Ouest	64	65	60	66	81	84	90	87	122	164	143	177	200	211	216	208	86	96	96	105	113	119	116	109	
{ Весен. Print.									120	165	138	173	208	192	189	192	72	89	81	98	115	104	111	105	
{ Осен. Autom.	50	58	54	62	74	69	76	85																	
Малороссикск. Petite Russie	62	62	57	65	70	87	95	89	126	167	147	194	202	222	220	214	96	105	109	116	120	130	135	125	
{ Весен. Print.									119	168	137	184	192	208	210	199	71	97	84	106	115	123	125	116	
{ Осен. Autom.	47	55	51	59	69	80	84	90																	
Средне по полосѣ. Moyenne pour les 6 régions	50	60	55	66	70	71	81	83	108	143	126	163	172	181	180		69	79	74	85	86	91	95	94	
{ Весен. Print.									100	136	118	155	144	161	176	165	55	73	64	79	75	83	90	83	
{ Осен. Autom.	45	53	49	60	55	67	75	75																	
Нечерноземная полоса. Régions sans terre noire.	Рублѣи. Roubles.																								
Промышленная. Région industrielle	55	59	57	58	64	78	85	88	—	—	—	—	—	—	—	—	(49)	58	(64)	55	(55)	(93)	(88)	(93)	
{ Весен. Print.									—	—	—	—	—	—	—	—									
{ Осен. Autom.	47	49	48	50	54	72	70	64	—	—	—	—	—	—	—	—	(44)	51	(46)	49	52	58	64	51	
Благороссикск. Russie Blanche	60	61	61	60	67	81	98	92	(91)	(114)	(109)	(128)	(119)	(136)	(165)	(164)	61	(66)	67	66	75	88	79	79	
{ Весен. Print.									(86)	(129)	(98)	(130)	(127)	(143)	(192)	(187)	55	(51)	55	(51)	60	59	72	76	60
{ Осен. Autom.	48	51	49	52	57	78	79	75																	

Лифляндскій, Lithuanie	Весен. Print.	63	70	67	71	82	84	104	108	91	120	106	122	125	111	154	164	69	77	68	75	76	86	94	98
	Осен. Autom.	62	61	57	67	64	88	108	109	85	108	97	112	117	138	152	150	56	60	63	73	74	83	91	87
Полтавскій, Région des Iacs	Весен. Print.	67	57	62	56	61	69	83	78	—	—	—	—	—	—	—	—	44	46	45	(39)	(47)	51	67	62
	Осен. Autom.	48	54	61	56	54	66	74	65	—	—	—	—	—	—	—	—	38	43	40	47	46	55	57	38
Царукальскій, Région de la chaîne de l'Oural	Весен. Print.	46	50	48	52	54	51	61	54	—	—	—	—	—	—	—	—	33	42	38	45	44	45	52	55
	Осен. Autom.	35	46	41	51	31	32	61	69	—	—	—	—	—	—	—	—	29	38	34	41	24	41	49	48
Принципальскія, Provinces Belghiques	Весен. Print.	76	95	86	99	108	120	142	145	116	158	137	(155)	(160)	(170)	(187)	(195)	55	75	65	71	75	78	98	94
	Осен. Autom.	67	88	78	94	101	109	135	126	113	155	134	148	150	185	(179)	(141)	52	68	60	70	68	81	92	70
Сѣверный, Région du Nord.	Весен. Print.	55	48	52	49	51	54	56	55	—	—	—	—	—	—	—	—	44	49	47	54	60	53	52	52
	Осен. Autom.	43	45	44	50	49	55	46	45	—	—	—	—	—	—	—	—	38	47	43	53	49	49	45	48
Среднее по полост. Moyenne pour les 7 régions	Весен. Print.	60	63	61	64	70	78	92	91	(89)	(128)	(114)	(132)	(133)	(148)	(167)	(173)	48	58	53	59	61	70	74	(74)
	Осен. Autom.	48	56	52	60	59	76	82	78	(85)	(123)	(109)	(130)	(132)	(155)	(160)	(143)	43	53	48	56	55	64	69	57
Среднее по 50-ти губ. Европ. Россіи. Moyenne pour les 50 gouvernem. de la Russie d'Europe	Весен. Print.	55	62	59	65	70	75	86	86	(105)	(139)	(122)	(154)	(155)	(166)	(177)	(178)	60	70	65	74	75	79	85	(84)
	Осен. Autom.	47	55	51	59	57	71	78	77	(89)	(132)	(115)	(148)	(140)	(159)	(172)	(159)	51	64	57	69	66	73	80	70
Принципальскій, Pologne	Весен. Print.	72	86	79	93	90	100	115	100	127	125	141	165	170	190	200	170	72	91	82	92	100	107	117	99
	Осен. Autom.	63	81	72	87	85	105	122	136	109	144	127	156	170	190	208	205	68	87	78	88	93	112	113	114
Принципальскія, Saucasse du Nord	Весен. Print.	59	65	62	74	78	80	88	88	98	127	113	140	144	146	160	175	68	69	64	75	73	74	80	89
	Осен. Autom.	54	63	59	73	67	76	79	92	94	120	107	138	120	144	148	170	81	63	57	73	65	72	79	88
Закарпатьскія, Transcaucasie	Весен. Print.	—	(58)	—	60	66	(68)	(70)	(78)	—	(110)	—	114	118	(118)	(126)	(134)	—	(42)	—	44	(46)	(51)	(46)	(51)
	Осен. Autom.	—	57	—	61	62	(71)	(69)	(85)	—	(96)	—	125	106	(112)	(108)	(130)	—	(95)	—	40	39	(42)	(42)	(46)
Западная Сибирь, Sibérie Occidentale	Весен. Print.	(32)	(60)	(41)	52	47	54	53	49	—	(89)	—	(90)	98	99	128	(105)	(39)	—	34	39	37	39	42	41
	Осен. Autom.	(30)	(44)	(37)	44	35	49	46	50	—	(81)	—	(76)	(82)	(96)	(94)	—	(35)	(34)	(30)	31	28	39	37	40
Степной, Provinces des Steppes	Весен. Print.	(32)	(46)	(39)	49	68	50	56	57	(70)	94	(82)	99	99	104	119	117	(39)	65	(47)	57	60	58	69	69
	Осен. Autom.	(37)	(40)	(34)	(40)	(34)	44	48	52	—	(85)	—	(90)	(90)	98	104	102	(39)	49	(46)	(55)	(35)	57	61	56

1) Възр. Уральской области. Le territoire des cosaques de l'Oural excepté.

Названия районов. Régions.	Корона Долина. Vache laitière.				Овца просяга. Brebis.				Семья неокормленная. Pore.														
	Средняя цена за год. Moyenne de		Средняя цена за год. Prix moyen		Средняя цена за год. Moyenne de		Средняя цена за год. Prix moyen		Средняя цена за год. Moyenne de		Средняя цена за год. Prix moyen												
	1906-1907	1911-1912	1916-1917	1918	1906-1907	1911-1912	1916-1917	1918	1906-1907	1911-1912	1916-1917	1918											
Черноземная полоса. Régions de la terre noire.	РУБЛИ. Roubles.																						
Центрально-земле- дельческий. Région du Centre agricole.	39	46	57	60	58	64	64	4 21	5 45	4 83	5 91	6 68	6 43	7 06	12 88	15 63	20 17	20 36	17 36	22 02	22 61		
Средневольтский. Ré- gion du centre moyen du Volga.	34	49	48	54	51	54	60	3 78	5 22	4 50	5 87	5 45	5 69	6 13	5 52	13 53	19 14	15 84	21 52	18 22	19 60	22 47	23 21
Нижневольтский. Ré- gion du bas-Volga.	34	47	41	52	51	45	56	4 16	5 72	4 94	6 33	6 01	5 28	6 51	6 91	8 60	11 31	9 66	12 67	11 94	10 50	15 68	16 15
Новороссицкий. Nou- veau Russie.	29	41	35	47	27	47	55	3 73	5 14	4 44	5 56	3 42	5 84	6 21	5 81	7 98	11 72	9 85	13 03	7 94	13 25	16 21	14 26
Юго-Западный. Région du Sud-Ouest.	(37)	43	(37)	51	46	53	60	(4 39)	6 48	(5 47)	7 30	6 92	6 62	7 88	9 22	(6 91)	10 45	(8 70)	13 13	11 82	11 02	14 65	15 48
Малороссицкий. Petite Russie.	(37)	38	(33)	40	25	43	54	(4 03)	5 78	(4 86)	6 32	3 83	6 27	8 13	7 43	(7 23)	10 53	(8 88)	11 90	6 05	10 73	15 97	15 03
Юго-Восточный. Région du Sud-Est.	41	55	48	61	64	71	68	4 78	7 30	6 04	7 92	7 95	8 72	8 64	8 90	10 20	14 02	12 36	16 64	18 52	16 80	18 59	18 11
Юго-Западный. Région du Sud-Ouest.	38	51	45	53	59	65	59	4 61	6 29	5 29	7 32	7 44	7 20	7 90	6 78	11 19	15 59	13 66	18 24	16 28	15 11	18 05	17 82
Малороссицкий. Petite Russie.	44	64	49	58	67	73	71	4 14	4 86	4 50	4 98	6 00	6 78	6 40	6 48	10 57	14 50	12 64	15 20	19 07	17 13	16 90	15 55
Средняя по полосе. Moyenne pour les 6 régions.	39	50	46	57	66	62	63	3 43	4 43	3 33	5 08	6 07	5 43	5 83	5 50	11 39	14 42	12 80	17 60	16 62	14 43	16 02	15 08
Малороссицкий. Petite Russie.	44	60	62	67	71	81	82	4 28	6 07	5 18	6 47	7 28	7 85	7 95	7 47	10 65	14 47	12 51	17 10	18 07	17 13	18 43	17 67
Средняя по полосе. Moyenne pour les 6 régions.	39	52	46	57	59	61	65	4 32	5 98	5 15	6 51	6 78	6 83	7 28	7 63	10 01	14 17	12 77	15 90	16 66	14 89	17 65	18 05
Малороссицкий. Petite Russie.	34	47	42	52	48	55	61	3 94	5 46	4 70	6 02	5 33	6 21	6 71	6 02	10 23	14 74	12 49	16 80	13 66	15 10	18 17	17 65
Нечерноземная полоса. Régions sans terre noire.																							
Промышленный. Ré- gion industrielle.	36	47	42	48	52	58	64	4 67	5 66	5 77	5 56	5 91	6 46	7 12	7 18	11 58	14 58	13 05	14 98	15 31	17 00	20 32	20 21
Владорусский. Russie Blanche.	35	42	39	45	47	53	54	3 94	5 28	4 61	5 52	5 79	6 51	6 40	5 27	11 68	15 30	13 49	15 84	15 66	17 93	18 28	21 32
Владорусский. Russie Blanche.	30	37	34	41	43	49	55	3 43	4 35	3 89	4 40	4 56	4 75	5 62	5 56	9 49	11 38	10 44	11 87	12 92	14 10	15 84	16 01
Владорусский. Russie Blanche.	29	34	31	38	40	43	47	2 97	4 08	3 53	4 14	4 21	5 04	4 97	4 05	9 27	11 58	10 57	12 65	12 65	14 79	15 46	13 14

33	46	40	45	48	53	59	60	3 41	4 91	4 16	4 82	4 90	4 88	5 70	5 80	11 06	15 19	13 18	16 85	15 00	14 90	17 00	18 75
31	47	36	44	42	53	58	52	3 30	4 86	3 78	4 28	4 02	5 13	5 53	4 55	11 39	13 90	12 46	15 45	12 38	16 40	18 07	16 47
32	39	36	40	42	46	54	53	4 09	4 69	4 31	4 65	4 91	5 14	5 24	6 06	11 09	14 04	12 67	13 81	15 30	17 86	20 21	18 69
29	37	33	38	38	41	49	35	3 72	4 37	4 04	4 63	4 50	5 12	5 84	4 41	10 84	14 48	12 66	14 42	15 18	18 10	19 87	20 52
26	33	29	36	35	34	39	40	3 30	4 06	3 68	4 10	4 23	4 58	4 97	4 50	4 70	6 43	6 57	7 60	7 00	7 45	8 50	8 95
23	30	27	33	20	34	39	39	3 06	3 98	3 52	4 20	2 90	4 38	4 80	4 87	4 66	6 68	6 67	8 50	5 03	7 73	10 42	9 02
40	56	48	55	57	61	74	73	3 21	5 38	4 65	5 43	6 07	7 03	7 18	15 39	19 35	17 37	20 88	20 33	21 08	27 08	26 60	
38	60	44	53	55	63	76	49	3 29	5 05	4 44	5 15	5 30	6 07	7 07	5 27	16 37	18 89	17 08	19 52	19 08	20 95	25 97	22 40
31	35	33	38	41	47	45	44	3 20	3 86	3 53	4 05	4 10	4 78	4 55	4 57	(8 15)	9 67	(8 85)	10 10	11 78	11 95	12 15	13 20
25	33	29	38	38	39	32	32	2 69	3 30	3 00	3 65	3 75	3 80	3 62	3 45	(7 39)	8 83	(8 41)	10 28	11 78	10 78	9 40	12 82
33	43	38	44	47	51	58	57	3 86	4 86	4 36	4 66	5 06	5 41	5 97	6 11	10 81	13 51	12 16	14 07	14 50	15 61	18 35	18 33
31	39	35	42	42	50	52	40	3 47	4 50	3 99	4 67	4 82	5 39	5 64	4 81	10 72	13 61	12 17	14 41	13 86	16 17	17 62	17 62
36	47	42	52	53	56	61	61	4 10	5 44	4 77	5 70	5 95	6 14	6 66	6 90	10 39	13 57	12 13	15 02	15 63	15 24	17 98	18 19
32	43	38	48	45	53	57	48	3 71	4 99	4 35	5 37	4 99	5 81	6 20	5 36	10 47	14 19	12 33	15 66	13 76	15 62	17 90	17 63
43	67	60	58	62	67	64	70	3 76	5 03	4 39	5 00	5 00	5 20	5 65	5 40	16 36	21 63	19 00	24 00	22 00	23 00	25 00	26 00
41	56	48	59	60	77	72	76	3 62	4 67	4 16	4 75	5 00	5 50	5 80	6 15	17 04	22 07	19 56	23 00	19 00	24 25	26 00	26 60
35	46	40	52	51	51	57	61	4 26	6 66	5 41	7 77	7 15	7 08	8 09	8 20	7 23	14 24	10 73	14 25	13 50	13 38	12 88	14 57
30	43	37	49	48	52	52	55	4 14	6 14	5 14	6 72	(6 35)	7 08	7 16	7 65	7 39	12 50	9 90	13 18	11 47	12 28	13 95	14 18
—	(39)	—	39	41	(42)	(45)	(47)	—	(6 00)	—	6 51	7 75	(8 35)	(8 09)	(8 66)	—	—	—	8 68	(11 85)	(9 75)	(10 70)	(10 06)
—	36	—	41	(39)	(42)	(39)	(44)	—	(5 02)	—	6 83	(6 75)	(7 78)	(7 08)	(7 29)	—	—	—	10 06	(8 48)	(11 08)	(8 66)	—
(29)	36	(29)	35	38	38	39	37	(2 92)	4 06	(3 45)	4 27	4 24	4 42	4 74	5 00	(5 60)	9 16	(7 38)	9 15	8 62	9 84	10 77	10 64
(21)	31	(26)	30	27	25	35	35	(3 80)	3 96	(3 46)	3 81	4 00	4 19	4 29	4 59	(6 33)	8 81	(7 62)	8 42	8 11	9 74	10 00	8 91
(26)	34	(30)	36	36	37	41	41	(4 09)	5 64	(4 37)	5 56	5 66	6 11	6 79	6 71	—	7 96	—	8 28	10 10	8 01	(18 12)	11 24
(44)	30	(27)	(31)	(20)	38	37	34	—	5 10	—	(5 10)	(8 65)	5 61	5 97	5 67	—	—	—	(9 22)	(5 48)	(11 02)	(18 02)	10 66

1) Вѣст. Уральской области. Le territoire des cosaques de l'Oural excepté.

**VIII. 4а. Среднія мѣстные осеннія цѣны на продукты животноводства.
Prix moyens (d'automne) locaux des produits d'élevages.**

По даннымъ Отдѣла Сельской Экономии и Сельско-хозяйственной Статистики.
D'après les données des éditions de la Division d'économie rurale et de Statistique agricole.

Названія районовъ, губерній и областей. Régions, gouvernements, territoires, provinces.	Мясцо говядины (за пудъ). Viande de bœuf (le poud).					Мясцо баранины (за пудъ). Viande de mouton (le poud).					Мясцо свиное (за пудъ). Viande de porc (le poud).													
	Среднія цѣны за пудъ. Moyenne de		Среднія цѣны за голды. Les années.		Г. г.	Среднія цѣны за пудъ. Moyenne de		Среднія цѣны за голды. Les années.		Г. г.	Среднія цѣны за пудъ. Moyenne de		Среднія цѣны за голды. Les années.		Г. г.									
	1901—1910	1910	1911	1912		1913	1914	1901—1910	1910		1911	1912	1913	1914		1901—1910	1910	1911	1912	1913	1914			
Центрально-земельщечина. Région du Centre agricole.																								
Курская. Koursk	3 35	4 26	3 76	5 05	4 80	4 80	4 80	4 85	2 63	3 92	3 28	4 40	4 35	4 50	4 50	3 20	4 71	3 96	5 85	4 90	4 85	5 50	5 25	1914
Орловская. Orel	3 29	4 66	3 89	4 85	4 75	4 60	3 82	3 24	4 10	3 80	3 90	4 25	4 20	3 80	3 80	3 80	5 30	4 05	5 45	6 65	5 05	5 50	5 45	1913
Тульская. Toula	3 23	4 65	3 88	4 40	4 60	4 55	4 05	4 55	3 07	4 32	3 70	3 80	4 15	4 00	4 50	3 95	5 41	4 68	5 30	4 85	5 05	5 85	5 10	1912
Рязанская. Riazan	3 03	4 42	3 73	4 35	3 70	4 45	5 05	4 50	2 79	4 00	3 37	4 00	3 55	4 10	3 55	3 50	6 94	4 69	5 20	4 50	5 45	5 90	5 40	1911
Тамбовская. Tambow	3 04	4 34	3 69	4 50	3 55	4 45	4 70	4 21	2 51	3 76	3 13	3 95	3 25	4 05	4 40	3 90	5 19	4 41	5 00	4 00	5 35	5 90	4 65	1910
Воронежская. Voroneje	2 63	3 98	3 30	4 50	3 55	4 25	4 30	3 55	2 39	3 79	3 09	4 15	3 55	4 30	4 40	3 45	4 63	3 84	4 95	3 65	4 75	4 95	4 00	1910
Средневольтская. Région du cours moyen de la Volga.																								
Самарская. Simbirsk	2 69	3 78	3 19	4 15	2 50	4 05	4 60	4 10	2 40	3 45	2 93	2 80	2 85	3 20	4 45	4 00	4 24	3 78	4 50	3 05	4 65	5 30	4 55	1914
Саратовская. Saratow	2 68	3 67	3 08	4 00	2 40	3 70	4 70	4 25	2 63	3 60	3 12	3 95	2 85	3 85	4 75	4 10	4 67	4 07	5 05	3 05	4 85	5 15	4 05	1913
Пензенская. Penza	2 65	3 84	3 26	4 05	2 40	3 85	4 50	3 85	2 38	3 60	2 89	3 75	2 50	4 00	3 80	3 40	3 50	4 48	3 99	4 50	3 30	4 25	4 25	1912
Казанская. Kazan	2 69	3 47	3 03	3 70	2 40	4 25	4 60	3 85	2 49	3 37	2 93	3 50	4 20	4 40	3 80	3 07	3 94	3 51	4 20	3 10	4 70	5 25	4 30	1911
Нижегородская. Nijni-Novgorod	2 68	3 64	3 16	3 75	2 70	4 35	4 95	3 70	2 63	3 43	2 98	3 45	2 60	4 10	4 80	3 55	3 89	3 20	3 89	4 15	3 40	4 85	4 45	1910
Уфимская. Oufa	2 39	3 38	2 89	3 60	1 85	4 05	4 30	3 65	2 40	2 36	2 38	3 65	1 85	4 05	4 25	3 65	3 74	3 32	3 15	2 20	4 50	5 05	4 25	1910
Нижевольтская. Région du bas-Volga.																								
Самарская. Samara	2 40	3 69	3 00	3 95	2 20	4 05	4 70	4 15	2 40	3 68	2 99	4 10	2 25	4 15	4 80	4 35	4 41	3 81	4 75	2 85	5 25	5 30	4 90	1914
Оренбургская. Orenbourg	2 16	3 10	2 63	3 15	1 85	4 15	4 50	4 25	2 08	3 04	2 66	3 10	1 85	4 35	4 80	4 60	3 97	3 44	3 80	2 50	5 60	5 65	5 05	1913
Астраханская. Astrakhan	2 72	3 45	3 02	3 50	2 25	4 90	5 25	4 90	2 85	3 93	3 39	3 90	3 90	3 90	5 70	5 30	4 27	3 64	4 40	3 55	4 40	6 00	5 00	1912
Уральская обл. Territ. des cosaques de l'Oural	—	3 74	—	3 80	2 40	4 05	5 35	4 75	—	3 77	—	3 50	2 85	4 40	5 40	4 75	(4 23)	—	4 05	2 90	5 60	6 15	5 20	1911
Новороссійская. Nouvelle Russie.																								
Вессарабская. Bessarabie	3 71	3 98	3 86	4 60	5 80	4 40	4 80	4 45	2 63	3 77	3 20	3 75	4 20	4 20	3 90	3 80	4 10	5 20	4 70	5 50	5 80	5 15	5 40	1914
Херсонская. Kherson	3 64	4 62	4 08	4 65	5 05	5 15	5 80	4 60	3 26	4 32	3 79	4 55	4 80	4 85	4 80	4 00	4 50	5 10	4 84	5 60	5 15	5 50	4 70	1913

Таврическая, Тауриде	3 89	4 59	4 44	5 70	5 50	5 10	5 40	5 05	4 29	5 44	4 83	6 35	5 25	5 95	6 20	5 70	4 66	5 89	6 37	6 85	6 00	5 85	5 85	5 26
Екатеринославская, Іокарінослава	3 68	4 75	4 29	5 40	5 25	5 30	5 20	4 85	3 39	4 64	3 97	5 50	5 00	5 40	5 40	5 10	4 01	6 74	4 69	5 80	5 00	5 10	5 30	4 80
Донская обл. Террит. дес совхозов дтн Дон	2 88	4 16	3 52	4 55	3 45	4 35	5 15	4 65	3 78	4 32	3 65	4 55	3 85	4 45	5 30	4 70	3 31	4 79	4 05	5 15	3 80	4 85	5 50	4 40
Юго-Западная. Région du Sud-Ouest.																								
Кіевская, Кіев	3 32	4 17	3 75	4 45	4 80	5 10	4 65	4 60	3 60	3 96	2 93	4 35	4 00	3 95	3 75	4 00	3 62	4 38	3 95	4 90	4 85	4 95	5 10	4 95
Подольская, Подоліе	3 27	3 95	3 61	4 30	4 40	4 90	4 90	4 75	2 42	3 03	2 74	3 35	4 00	3 85	3 80	3 70	3 93	4 42	3 60	4 50	5 85	5 60	5 85	5 15
Волынская, Волиніе	2 91	3 52	3 42	4 05	4 40	4 85	4 70	4 45	2 14	3 09	2 62	3 10	3 85	4 00	3 75	3 80	3 67	4 86	4 26	4 95	4 85	5 70	5 60	5 10
Малороссійскіи. Petite Russie.																								
Харьковская, Харьков	3 30	4 61	3 76	4 60	4 70	4 95	4 95	4 40	2 81	4 05	3 43	4 50	4 90	4 90	4 95	4 40	3 44	4 61	4 03	4 80	4 75	5 00	4 95	4 50
Черниговская, Чорнігів	2 81	3 69	3 25	4 10	4 85	4 55	4 35	3 90	2 98	3 23	2 81	3 50	4 00	4 15	4 00	3 60	3 26	4 13	3 69	4 45	4 65	4 75	4 75	4 40
Полтавская, Полтава	2 92	3 62	3 27	4 30	4 40	4 80	4 80	4 10	2 47	3 32	2 90	3 95	3 95	4 20	4 25	3 65	3 02	4 10	3 66	4 65	4 30	4 85	5 00	4 15
Промышленная. Région Industrielle.																								
Владимирская, Владимир	3 89	4 30	3 85	4 25	4 30	5 00	5 55	4 20	3 32	4 74	3 69	4 15	4 40	4 90	5 40	4 10	3 90	5 31	4 61	5 60	5 40	4 85	6 20	5 30
Московская, Москва	3 62	4 97	4 40	4 80	4 90	5 60	5 85	4 70	3 46	4 55	4 01	4 45	4 60	5 05	5 40	4 65	4 68	6 17	5 43	6 30	5 80	6 45	7 30	6 45
Калужская, Калуга	3 16	4 37	3 73	4 45	4 50	4 85	4 90	4 05	3 05	4 09	3 67	4 20	4 40	4 70	4 65	4 05	4 04	6 61	4 78	5 85	5 90	5 75	7 00	5 85
Тульская, Тува	3 29	3 95	3 69	4 30	4 60	4 95	4 55	3 90	3 23	3 95	3 59	4 15	4 55	5 15	4 65	3 75	2 86	4 48	4 90	6 15	6 05	6 40	6 05	5 05
Ярославская, Ярославль	3 51	4 38	3 95	4 55	4 85	4 45	4 90	3 50	3 60	4 45	3 98	4 80	5 10	5 65	5 30	3 75	4 69	6 67	6 78	6 05	6 00	6 40	6 25	5 20
Костромская, Кострома	2 97	3 91	3 44	4 75	3 70	4 60	4 95	3 75	2 99	3 92	3 46	4 10	3 80	4 70	4 80	3 80	3 61	4 64	4 08	4 55	4 40	5 80	5 75	5 90
Бѣлороссійскіи. Russie Blanche.																								
Могилевская, Могилев	3 04	3 79	3 48	4 10	4 35	5 05	4 95	4 15	2 47	2 91	2 69	3 35	3 80	4 40	4 20	3 55	3 92	4 86	4 39	5 10	5 25	5 65	5 85	5 00
Минская, Минск	3 12	4 28	3 67	4 05	4 55	4 90	4 75	4 90	2 45	3 32	2 89	3 30	3 55	4 05	3 60	3 90	4 95	5 22	4 70	4 90	5 40	6 15	6 15	5 45
Витебская, Вітебск	3 07	4 07	3 67	4 35	4 15	5 25	5 85	4 00	2 79	3 65	3 22	3 95	3 60	4 70	5 05	3 25	4 61	5 36	4 99	5 45	5 10	6 20	6 65	5 05
Смоленская, Смоленск	3 10	3 77	3 48	4 10	4 30	4 75	4 25	3 80	3 03	3 63	3 33	3 85	4 30	4 75	4 15	3 80	4 36	4 39	4 78	5 60	5 85	6 25	5 65	5 05
Литванскіи. Lithuanie.																								
Виленская, Вільно	3 67	4 68	4 08	4 76	4 55	5 85	5 90	5 90	2 70	3 69	3 20	3 85	3 65	4 50	4 85	4 80	4 83	6 60	6 22	5 60	5 20	6 50	7 10	7 10
Ковенская, Ковно	3 21	4 96	3 84	4 45	4 10	5 10	5 65	4 80	2 67	3 41	2 99	3 50	3 05	4 20	4 55	3 85	4 68	6 91	6 30	5 90	5 40	6 85	6 90	5 70
Гродненская, Гродно	3 68	4 60	4 14	4 75	4 95	5 45	5 80	5 90	2 65	3 63	3 09	3 70	3 70	4 25	4 50	4 55	5 19	5 92	6 66	6 50	6 15	7 00	7 60	8 00
Прозерная. Région des lacs.																								
Петроградская, Петроград	4 15	5 17	4 68	5 10	5 25	5 80	6 30	4 95	4 25	5 15	4 70	4 95	5 80	5 75	6 05	5 20	5 30	6 67	6 94	6 35	6 90	7 95	6 75	6 75
Псковская, Псков	3 52	4 69	3 71	4 25	3 80	4 65	5 05	3 55	4 84	4 09	4 22	4 20	4 05	4 85	5 45	4 65	4 69	5 98	4 90	5 40	5 25	6 10	6 90	5 05
Олонекская, Олонекъ	2 96	3 76	3 36	3 80	3 70	4 86	4 40	4 05	3 89	3 91	3 60	4 00	2 55	5 80	5 40	4 65	5 90	5 30	5 00	6 15	6 45	7 60	6 40	6 40
Новгородская, Новгород	3 90	3 88	3 54	4 10	4 50	5 15	5 00	4 40	3 48	4 03	3 73	4 50	4 85	5 90	5 80	4 35	4 23	5 22	4 77	5 65	5 70	6 40	6 80	8 00

Названия районов, губерний, и областей.	Мясное говядье (за пуд.) Viande de bœuf (le poud).				Мясное баранье (за пуд.) Viande de mouton (le poud).				Мясное свиное (за пуд.) Viande de porc (le poud).																
	Средняя цена за Moyenne de		Средняя цена за год. Prix moyens pour		Средняя цена за Moyenne de		Средняя цена за год. Prix moyens pour		Средняя цена за Moyenne de		Средняя цена за год. Prix moyens pour														
	1901—1910	1910	1911	1912	1913	1914	1901—1910	1910	1911	1912	1913	1914													
Регионы, gouvernements, territoires, provinces.																									
Пруральскія. Région de la chaîne de l'Oural.																									
Вятская. Viatka	2 47	3 21	2 84	3 40	2 30	3 75	4 30	3 75	3 38	3 17	2 78	3 40	3 10	3 80	4 30	3 05	2 62	3 23	3 08	3 70	2 60	4 10	4 85	3 90	
Пермская. Perm	2 46	3 31	3 89	3 65	2 20	3 80	4 75	4 55	2 43	3 22	2 83	3 65	2 83	3 90	4 60	4 55	2 69	3 42	3 06	3 75	2 55	4 36	4 50	4 00	
Прибалтийскія. Provinces Baltiques.																									
Лифляндская. Livonie	3 81	4 87	4 34	4 90	4 85	5 85	6 15	4 00	3 40	4 39	3 90	4 40	4 35	5 05	5 55	4 25	4 87	5 06	5 42	5 90	5 45	6 55	7 35	5 60	
Курляндская. Courlande	4 19	6 04	4 62	4 75	4 75	6 30	6 65	3 43	3 43	4 42	3 69	4 40	4 40	5 10	5 90	4 05	5 02	6 39	6 66	6 05	5 55	6 90	7 55	5 85	
Эстляндская. Esthonia	4 24	6 78	4 71	5 90	5 15	5 90	6 95	5 20	3 86	4 68	4 28	4 60	4 70	5 45	6 10	4 85	4 92	6 06	6 20	6 05	5 40	6 70	8 20	6 15	
Скандинавскія. Région du Nord.																									
Вологодская. Vologda	2 61	3 28	2 96	4 00	3 65	3 70	3 55	2 95	2 66	3 62	3 74	4 20	4 00	4 15	3 85	3 35	4 09	5 06	4 76	6 00	5 80	5 40	6 00	5 10	
Архангельская. Arkhangel	2 78	3 35	3 07	4 00	4 10	4 30	3 70	4 10	3 00	3 65	3 89	4 20	4 40	4 60	4 30	4 90	4 69	5 62	6 27	7 10	7 30	5 70	6 50	6 60	
Повислинскія. Pologne.	4 23	6 27	4 75	5 40	5 65	5 90	6 35	6 75	3 64	4 44	3 99	4 55	4 85	5 00	5 30	4 70	5 63	6 29	6 11	4 05	6 40	7 40	7 80	8 50	
Кавказъ. Caucase.																									
Кубанская обл. Territ. de cosaques du Kouban	(2 83)	4 21	(3 51)	4 90	4 40	4 70	5 00	4 75	(3 60)	(5 16)	(4 70)	5 85	5 55	5 70	5 95	5 45	(3 97)	(4 82)	(4 39)	5 25	4 85	5 00	5 30	4 80	
Терская обл. Territ. des cosaques du Terek	(3 03)	(3 94)	(3 48)	4 35	4 20	4 85	4 50	5 10	(3 62)	(4 76)	(4 38)	5 15	5 15	5 25	5 50	5 95	(4 18)	(4 99)	(4 29)	5 00	4 85	5 10	4 80	5 45	
Ставропольская. Stavropol	(3 61)	(3 68)	(3 25)	4 15	3 70	4 20	4 55	4 75	(2 21)	(4 37)	(3 65)	4 75	4 35	4 75	5 05	5 20	(3 26)	(4 23)	(3 70)	4 35	4 05	4 70	5 15	4 95	
Тифлисская. Tiflis	(3 87)	—	—	4 20	4 00	4 15	4 40	4 80	—	(4 63)	—	5 30	4 90	4 80	5 00	5 85	—	—	—	5 35	4 70	5 15	5 10	5 70	
Кутаисская. Koutais	(3 80)	(4 85)	(4 17)	4 45	4 40	4 70	4 90	5 25	(3 63)	(4 66)	(4 20)	5 20	4 95	5 00	5 55	5 45	(3 39)	(3 96)	(4 37)	4 15	4 15	4 45	4 40	4 90	
Ванская. Bakon	(3 65)	—	—	3 95	4 40	4 05	4 45	4 50	—	6 20	—	5 95	6 00	6 35	—	—	—	—	—	4 85	5 35	—	—	—	
Зувальская. Zuvaul	3 37	—	—	3 60	3 95	3 75	3 90	3 95	—	(4 60)	—	4 70	5 00	4 75	5 10	5 15	—	—	—	5 75	—	—	—	—	
Дагестанская. Territ. du Daghestan	(3 34)	—	—	3 55	—	4 05	—	4 15	—	(5 00)	—	4 80	—	—	—	—	—	—	—	5 00	—	—	—	—	
Елисаветпольская. Elisabethopol	—	—	—	—	—	—	—	—	—	—	—	—	—	—	—	—	—	—	—	—	—	—	—	—	
Карская. Prov. de Kars	—	—	—	—	—	—	—	—	—	—	—	—	—	—	—	—	—	—	—	—	—	—	—	—	
Ванушская. Prov. de Batoume	—	—	—	—	—	—	—	—	—	—	—	—	—	—	—	—	—	—	—	—	—	—	—	—	
Сибирь и Средняя Азия. Sibirie et Asie Centrale.																									
Тобольская. Tobolsk	(2 23)	(2 65)	(2 46)	2 85	1 55	3 70	3 50	3 45	(2 14)	(2 46)	(2 32)	2 50	1 30	3 70	3 40	3 20	(2 04)	(3 31)	(2 18)	3 40	1 90	4 80	4 45	4 20	
Томская. Tomsk	(1 96)	(2 68)	(2 81)	2 25	2 30	2 95	2 85	2 50	(1 21)	(2 31)	(2 19)	2 30	2 20	2 60	2 90	2 50	(2 82)	(3 13)	3 20	3 80	4 10	4 00	2 80	2 90	
Енисейская. Ieniseïsk	(2 86)	—	—	2 60	2 75	3 90	3 40	3 20	(2 66)	—	—	2 30	2 05	2 90	3 00	3 05	—	—	—	—	—	—	—	—	
Алмалыкская. Pr. d'Akmoïinsk	(2 21)	(2 78)	(2 63)	2 90	3 00	3 40	3 70	3 45	(2 08)	(2 73)	(2 44)	2 80	2 15	3 60	3 80	3 65	(3 32)	(3 61)	(2 36)	3 65	2 85	4 60	4 65	4 80	

Семипалатинская. Prov. de Sémipalatinsk	(3 62)	—	2 50	2 25	2 60	3 00	3 05	—	(3 00)	—	3 05	2 85	2 95	3 45	3 25	—	(3 46)	—	4 10	3 60	3 80	4 05	3 60
Иркутская. Irkutsk	(3 97)	—	3 60	4 30	3 90	3 85	4 05	—	(4 16)	—	3 80	4 10	4 05	3 95	4 25	—	(6 27)	—	5 00	3 25	5 40	5 25	5 40
Забайкальская. Transbaikalie	(3 36)	—	4 05	4 50	4 10	—	4 85	—	(3 78)	—	4 55	4 40	4 05	—	—	—	(6 29)	—	5 35	6 00	5 30	—	—
Приморская. Prov. Maritime	—	—	—	5 05	6 80	6 40	6 55	—	—	—	—	7 40	6 75	7 45	—	—	—	—	5 20	6 25	5 90	5 10	—
Сыр-Дарьинская. Prov. du Syr-Daria	(3 18)	—	—	—	—	—	3 25	2 85	(2 69)	—	—	—	—	—	—	—	—	—	—	—	—	—	—
Самаркандская обл. Prov. de Samarkande	—	—	—	—	—	—	3 80	3 65	—	—	—	—	—	—	—	—	—	—	—	—	—	—	—
Самаркандская. Prov. de Samarkandé	—	—	—	—	—	—	2 40	—	—	—	—	—	—	—	—	—	—	—	—	—	—	—	—
Туруфанская. Prov. de Tourfan	(3 26)	—	—	5 15	1 65	3 30	4 50	4 55	(3 36)	—	3 70	1 70	4 45	4 10	2 55	—	(4 39)	—	3 95	2 45	5 20	5 60	5 80
Закаспийская обл. Prov. Transcaucasienne	—	—	—	—	—	—	—	—	—	—	—	—	—	—	—	—	—	—	—	—	—	—	—

VIII. 4a¹. Районные средние мѣстные осенние цѣны на продукты животноводства.
Prix moyens (d'automne) locaux des produits d'animaux.

Центрально-земледѣльч. Рѣгion du Centre agricole	3 08	3 37	3 73	4 51	4 13	4 49	4 77	4 38	2 67	3 94	3 30	4 22	3 72	4 12	4 57	4 03	3 69	5 10	4 36	5 21	4 43	5 05	5 60	4 97
Средневольтский. Рѣгion du cours moyen du Volga	3 68	3 69	3 10	3 88	2 43	4 13	4 01	3 82	2 46	3 45	2 96	3 67	2 39	4 02	4 49	3 75	3 30	3 74	3 74	4 39	3 18	4 97	5 46	4 26
Нижевольтский. Рѣгion du bas-Volga	2 43	3 36	3 60	3 53	2 42	3 87	4 23	4 43	2 44	3 62	2 98	3 70	2 47	4 13	5 10	4 75	3 04	4 29	3 69	4 32	2 97	5 08	5 72	4 98
Новороссійскій. Nouvelle Russie	3 58	4 46	4 08	4 98	4 91	4 86	5 19	4 72	3 26	4 48	3 87	4 94	4 76	4 97	5 14	4 56	4 10	5 37	4 69	5 74	5 18	5 31	5 49	4 93
Юго-Западный. Рѣгion du Sud-Ouest	3 17	4 01	3 69	4 27	4 70	4 98	4 75	4 60	2 36	3 16	2 76	3 60	3 88	3 77	3 83	3 77	4 71	4 31	5 12	5 12	5 32	5 35	5 07	
Малороссійскій. Petite Russie	2 98	3 87	3 43	4 33	4 48	4 77	4 70	4 13	2 66	3 69	3 04	3 98	4 15	4 42	4 40	3 88	3 24	4 28	3 76	4 63	4 53	4 87	4 90	3 52
Среднее по полосу. Moyenne pour les 6 régions.	2 97	3 96	3 47	4 32	3 79	4 49	4 81	4 32	2 62	3 67	3 16	4 08	3 56	4 27	4 61	4 11	3 49	4 64	4 08	4 90	4 17	5 11	5 45	4 72
Проуменскій. Рѣгion Industrielle	3 35	4 30	3 83	4 52	4 48	5 08	5 12	3 92	3 24	3 68	3 71	4 31	4 48	5 08	5 03	4 02	4 21	4 44	4 83	5 75	5 59	6 02	6 21	5 38
Бжовинскій. Russie Blanche	3 08	3 36	3 62	4 15	4 34	4 98	4 85	4 21	2 69	3 43	3 06	4 11	3 81	4 47	4 30	3 62	4 26	5 21	4 74	5 26	5 40	6 06	6 07	5 14
Литовскій. Lithuanie	3 62	4 51	4 09	4 65	4 53	5 30	5 78	5 53	3 64	3 69	3 98	3 47	4 32	4 63	4 23	4 90	5 81	5 36	6 00	5 58	6 72	7 19	6 93	
Промысленскій. Рѣгion des lacs	3 47	3 26	2 87	3 53	2 25	3 78	4 93	4 15	2 41	3 20	2 81	3 53	3 72	3 85	4 45	4 10	2 66	3 48	3 07	3 75	2 58	4 42	4 25	
Туровскій. Рѣгion de la chaîne de Toural	4 08	5 09	4 66	4 98	4 32	5 67	6 47	4 82	2 66	4 46	4 00	4 47	4 48	5 20	5 85	4 38	4 94	6 10	5 29	5 97	5 47	6 72	7 70	5 87
Прибалтійскій. Provinces Baltiques	3 70	3 32	3 01	4 00	3 88	4 00	3 62	3 57	2 83	3 64	3 24	4 20	4 20	3 88	4 07	4 12	4 51	3 39	4 39	6 35	6 45	5 55	6 05	5 87
Сѣверный. Рѣгion du Nord	3 24	4 11	3 68	4 37	4 25	4 95	5 23	4 28	3 11	3 19	3 50	4 08	4 09	4 77	4 94	4 06	4 29	5 41	4 89	5 63	5 43	6 12	6 53	5 68
Среднее по полюсу. Moyenne pour les 7 régions.	3 13	4 04	3 68	4 33	4 01	4 72	5 00	4 30	2 87	3 75	3 33	4 08	3 81	4 51	4 77	4 08	3 89	5 00	4 46	5 27	4 79	5 60	5 97	5 14
Среднее по 50-ти гуд. Европ. Россіи. Moyenne pour les 50 gouvern. de la Russie d'Europe	4 23	5 27	4 75	5 40	5 65	5 90	6 85	6 75	3 54	4 44	3 97	4 55	4 85	5 00	5 90	4 70	5 63	6 69	6 11	6 05	6 40	7 40	7 80	8 50
Прусскій. Pologne	3 82	(3 94)	3 87	4 10	4 10	4 58	4 87	3 30	(4 79)	4 09	5 25	5 02	5 23	5 50	5 53	3 80	(4 69)	(4 20)	4 87	4 58	(4 95)	5 08	5 07	—
Предкавказскій. Caucases du Nord	—	(3 78)	3 87	(4 19)	4 15	4 43	(4 59)	—	(4 77)	—	4 85	5 21	5 17	(5 51)	—	—	—	(4 66)	—	—	(4 98)	(4 78)	—	—
Западный. Sibirie Occidentale	(2 97)	—	2 78	2 70	3 96	3 97	3 35	—	(3 79)	8 41	2 73	2 59	3 31	3 26	3 25	(2 94)	(3 65)	(3 30)	3 75	3 56	4 56	4 45	4 05	
Сѣверной. Provinces des Steppes	(3 72)	—	2 86	(1 97)	3 05	(3 75)	3 81	—	(3 65)	—	(3 22)	(2 17)	(3 87)	(3 78)	3 58	—	(3 65)	—	—	—	—	—	(4 77)	3 96

1) Възв. Уральской области. Le territoire des cosaques de l'Oural excepté.

Названия районов, губерний и областей. Régions, gouvernements, territoires, provinces.	Средняя цена за год. Prix moyens pour les années.					Средняя цена за год. Prix moyens pour les années.					Средняя цена за год. Prix moyens pour les années.																
	Средняя цена за год. Prix moyens pour les années.					Средняя цена за год. Prix moyens pour les années.					Средняя цена за год. Prix moyens pour les années.																
	1901-1905	1906-1910	1911	1912	1913	1911	1912	1913	1914	1915	1911	1912	1913	1914	1915	1911	1912	1913	1914	1915							
Центрально-земледельческая. Région du Centre agricole.	Куровская. Koursk.	5 02	5 86	5 44	6 60	6 35	6 55	6 55	6 65	6 65	5 04	5 67	5 64	4 86	5 80	5 55	5 80	6 20	5 90	6 68	6 63	7 66	9 20	8 80	8 25	9 40	9 30
	Орловская. Orel.	4 71	5 94	5 33	6 20	6 15	6 10	6 80	6 25	4 16	5 64	4 86	5 80	5 55	5 80	6 30	5 85	6 44	8 67	7 61	8 70	7 75	8 10	9 00	8 40	9 00	8 20
	Тульская. Toula.	5 11	5 56	6 84	6 50	6 30	6 70	7 00	6 95	4 63	5 97	5 25	5 85	5 60	5 95	6 40	6 45	5 98	8 70	7 00	8 10	7 10	7 40	8 00	8 40	8 20	
	Рязанская. Riazan.	5 27	6 66	5 97	6 90	6 25	7 15	7 25	6 25	4 97	6 46	5 72	6 65	5 10	5 75	6 85	6 05	5 63	7 60	6 77	7 80	7 15	8 25	7 90	7 70		
	Тамбовская. Tambov.	4 79	6 14	5 47	6 50	6 05	6 55	6 85	6 45	4 64	5 77	5 21	6 85	5 85	6 45	6 70	6 35	5 78	7 06	6 42	6 50	6 75	7 65	7 20	7 45		
	Воронежская. Voroneje	4 39	5 90	5 15	6 40	4 70	6 10	6 05	5 70	4 40	5 98	5 19	6 35	5 35	6 30	6 60	5 95	5 29	8 10	7 01	8 05	6 85	8 00	8 90	7 40		
	Средневолжская. Région du cours moyen du Volga.	Самарская. Simbirsk	4 47	5 56	5 02	5 75	4 90	5 85	6 35	5 85	4 32	6 40	4 86	5 05	5 00	5 90	6 25	5 35	4 79	6 12	5 46	6 05	5 90	6 60	7 05	5 50	
		Саратовская. Saratov	4 80	5 44	5 12	5 40	4 90	5 75	6 60	6 10	4 85	5 90	5 38	6 30	5 05	6 15	7 25	5 55	5 24	7 64	6 94	7 65	6 20	7 55	8 90	7 80	
		Пензенская. Penza.	4 16	5 18	4 67	5 40	4 70	6 00	6 85	5 00	4 08	4 97	4 53	5 20	4 65	5 50	6 50	5 15	4 90	5 66	5 28	5 80	6 15	6 45	7 35	5 45	
		Камская. Kazan.	4 85	6 21	5 53	6 60	5 70	6 70	6 45	4 83	6 11	5 47	6 80	4 50	5 40	6 45	7 05	6 55	5 51	6 36	5 94	6 80	5 50	7 30	7 20	6 65	
Нижегородская. Nijni-Vologod.		4 15	5 20	4 68	5 25	4 60	5 95	6 35	5 65	4 36	5 28	4 82	6 40	4 70	6 20	6 85	5 60	4 54	5 39	4 94	5 25	4 35	7 00	6 95	5 90		
Уфимская. Oufa		4 71	5 75	5 23	5 70	4 85	6 70	6 45	4 89	6 16	5 52	6 50	4 85	6 85	6 95	7 00	6 50	4 39	6 05	5 49	6 45	4 90	7 05	7 30	6 45		
Нижневолжская. Région du bas—Volga.		Самарская. Samara	4 47	5 34	4 91	5 90	4 10	6 15	6 65	6 20	4 63	5 65	5 09	6 05	4 25	6 45	6 85	6 45	6 08	6 87	6 48	7 55	5 45	8 40	8 40	7 45	
		Оренбургская. Orenbourg	3 91	4 91	4 43	5 15	4 30	5 35	5 80	6 01	4 13	5 42	4 78	5 80	4 90	6 60	7 40	7 15	5 12	6 27	5 85	7 00	5 80	8 30	8 75	8 30	
		Астраханская. Astrakhan.	4 66	6 11	5 39	5 86	5 60	6 95	7 10	6 85	5 05	7 17	6 11	7 50	6 35	6 80	8 25	7 90	7 05	9 24	8 16	9 55	8 10	8 70	9 45	8 50	
		Уральская обл. Territ. des cosaques de l'Oural.	—	5 66	—	5 95	4 10	6 35	7 30	7 24	—	(6 33)	—	7 30	5 20	7 10	8 00	8 00	—	(8 63)	—	8 15	6 00	7 80	9 90	9 60	
	Новороссийская. Nouvelle Russie.	Бессарабская. Bessarabie	5 28	6 10	6 69	6 25	6 85	6 40	6 15	6 00	4 59	5 31	4 96	5 45	6 35	5 70	5 00	5 55	7 69	8 60	8 05	9 30	8 85	8 50	8 90	7 95	
		Херсонская. Khersono	5 44	6 27	6 06	6 90	7 45	6 80	6 85	6 65	5 63	6 80	6 17	6 90	7 25	6 85	6 80	6 80	6 67	9 67	8 62	9 60	9 15	8 70	9 35	8 50	
		Таврическая. Tauride	5 01	7 30	6 46	8 15	7 55	7 25	7 10	6 43	8 13	7 27	9 30	8 00	8 40	8 90	7 70	8 23	10 45	9 84	11 45	10 50	10 00	10 05	9 15		
		Екатеринославская. Iakétiévolav	5 64	6 51	6 03	7 25	6 90	7 05	6 85	6 70	5 57	7 21	6 39	8 30	7 60	7 45	7 50	7 15	7 68	9 33	8 46	10 00	8 45	8 85	9 00	8 90	
		Донская обл. Territ. des cosaques du Don	4 67	6 15	5 41	6 30	5 60	6 60	7 35	6 45	4 39	6 44	5 69	6 40	6 40	6 90	7 75	5 90	6 39	8 21	7 20	8 50	7 60	8 05	8 90	7 90	

Юго-Западная. Рѣг. du Sud-Ouest.

Клевская. Kiev	5 73	5 61	5 82	5 55	5 80	5 45	5 70	5 55	5 28	5 23	5 26	5 45	5 65	5 05	5 85	7 61	9 37	8 49	10 25	9 15	9 60	10 15	9 05	
Польовская. Pologne	5 16	5 87	5 62	5 80	6 00	5 85	6 30	6 25	4 79	5 61	5 20	6 05	6 10	6 25	6 30	5 90	7 29	8 06	8 62	9 00	9 05	9 60	9 20	9 40
Вольгская. Volhuise	5 11	5 79	5 45	5 90	5 65	6 80	6 60	6 15	4 83	5 43	5 13	5 45	4 85	6 00	5 40	6 00	7 68	8 03	8 34	9 10	8 10	10 25	10 50	10 60
Харьковская. Petite Russie.																								
Харьковская. Kharkow	4 99	5 29	5 64	6 35	6 40	6 65	6 45	6 35	4 77	6 09	5 43	6 30	6 00	6 45	6 60	5 95	6 93	8 95	7 94	8 80	8 10	8 20	9 55	8 15
Черниговская. Tchernigow	4 84	5 29	4 87	5 70	6 00	6 25	6 40	6 45	4 12	5 16	4 64	5 35	5 55	5 80	6 00	6 20	7 36	9 51	8 44	9 25	8 80	8 80	10 30	8 90
Полтавская. Poltava	5 39	6 26	6 83	6 70	6 70	6 85	7 20	6 80	4 78	6 06	5 42	6 65	6 40	6 95	6 35	6 25	7 06	9 10	8 08	9 50	8 40	9 45	9 85	8 75

Промышленная. Рѣгion industrielle.

Владимирская. Vladimir	4 78	5 99	5 29	6 05	6 05	6 65	7 00	6 40	4 99	6 30	5 06	6 45	6 60	6 90	7 45	6 55	5 21	6 07	5 94	6 90	7 20	7 45	8 00	6 55
Московская. Moscow	6 05	7 42	6 79	7 60	7 45	7 90	7 85	6 45	6 62	6 95	6 29	7 25	7 15	6 85	7 50	5 90	6 69	7 80	7 85	8 05	7 90	7 65	8 55	6 75
Калужская. Kalouga	5 03	6 43	5 83	6 50	6 76	6 75	6 80	6 20	4 94	6 22	6 09	6 60	6 65	6 60	6 55	6 15	6 51	8 38	7 45	8 40	8 20	8 40	7 75	7 25
Тверская. Tver	4 46	5 08	4 77	5 65	6 10	6 65	6 30	4 95	4 88	5 78	5 23	6 25	7 05	7 85	6 90	5 00	6 08	6 92	6 60	7 60	7 40	7 70	7 90	6 50
Ярославская. Jaroslaw	4 68	5 46	5 07	5 85	5 85	6 40	6 30	5 25	5 04	6 38	5 71	6 75	6 70	7 10	6 05	5 40	6 94	6 17	7 65	7 25	8 25	7 70	6 60	
Костромская. Kostroma	4 61	6 76	5 13	6 50	6 00	6 65	6 80	6 00	5 14	6 48	5 81	7 20	7 00	7 55	7 65	6 80	4 78	6 26	5 62	7 20	7 25	7 10	8 50	7 15

Бѣлоруссия. Russie Blanche.

Могилевская. Mogilew	4 57	4 96	4 76	5 70	5 45	5 65	6 10	5 40	4 19	4 82	4 61	5 45	4 90	5 90	5 55	4 85	7 57	9 57	8 57	9 70	8 85	9 75	9 85	9 95
Минская. Minsk	4 61	5 35	4 93	4 90	5 35	5 80	6 35	5 90	4 17	4 94	4 66	4 65	5 10	5 60	5 65	5 35	7 67	9 09	8 30	8 70	8 80	9 55	10 40	10 30
Витебская. Vitebsk	4 73	5 46	5 09	5 40	5 80	6 45	6 80	5 45	4 58	5 64	5 11	5 40	5 45	6 35	6 60	5 00	7 61	8 72	8 12	8 65	8 20	9 55	10 55	7 95
Смоленская. Smolensk	5 01	6 00	5 61	6 35	6 15	6 60	6 10	6 10	5 07	5 49	6 30	6 40	6 65	6 45	5 85	5 22	8 75	7 99	8 85	9 00	9 40	9 15	8 90	

Литовскія. Lithuane.

Вилненская. Vilno	4 84	6 71	5 28	5 65	5 80	6 45	6 80	7 55	4 62	5 37	4 96	5 05	5 25	6 05	6 40	6 50	7 48	9 00	8 24	8 30	8 30	7 65	10 50	10 25
Ковенская. Kovno	4 91	6 76	5 33	5 20	5 30	5 95	6 60	5 80	3 63	5 52	4 68	5 15	4 90	5 40	5 80	5 15	7 13	8 84	7 99	8 20	7 65	8 80	9 75	8 00
Гродненская. Grodno	4 38	5 38	5 13	5 75	6 30	6 25	6 90	6 95	3 53	4 97	4 26	4 80	5 00	5 30	5 55	5 90	7 67	9 04	8 36	9 25	9 20	9 90	10 65	10 60

Приозерная. Рѣгion des lacs.

Петроградская. Petrograd	5 09	6 05	5 57	6 15	6 60	6 10	5 95	6 10	5 49	6 21	5 85	6 00	7 00	6 55	5 50	5 95	6 70	7 57	7 14	7 55	7 75	7 45	7 75	8 05
Псковская. Pskow	5 28	6 23	5 86	6 80	6 90	6 40	7 80	6 85	5 69	6 48	6 04	5 20	6 90	7 55	8 35	6 75	7 26	8 62	7 94	8 65	8 80	9 45	10 30	8 20
Олонская. Oloneiz	4 67	5 25	4 91	5 05	5 15	6 00	5 35	5 10	5 09	6 16	5 63	5 20	6 00	5 70	6 45	6 00	6 14	7 96	7 05	7 40	8 20	7 70	7 80	7 90
Новгородская. Novgorod	5 12	6 04	5 68	6 80	6 55	7 30	7 20	6 20	5 69	6 74	6 22	7 00	7 40	8 05	7 80	6 90	6 13	7 48	6 81	8 70	7 80	9 10	8 20	7 85

Приуральскія. Рѣгion de la chaine de l'Oural.

Вятская. Viatska	3 76	4 22	4 34	4 65	4 65	5 40	5 15	5 75	4 62	5 61	5 62	5 80	5 50	6 05	5 76	6 00	3 97	5 13	4 55	5 50	4 65	5 70	5 35	5 70
Пермская. Perm	3 62	4 43	4 03	4 55	4 10	4 80	5 40	5 50	4 27	6 00	4 68	4 90	4 50	5 55	6 10	5 70	3 69	4 54	4 12	4 80	3 85	5 00	5 50	5 65

Названия районов, губерний и областей. Régions, gouvernements, territoires, provinces.	Сало говядье (за пуд). Graisse de boeuf (le poud).				Сало баранье (за пуд). Graisse de mouton (le poud).				Сало свиное (за пуд). Lard (le poud).																	
	Средняя цена за пуд. Prix moyen pour les années.		Средняя цена за пуд. Prix moyen pour les années.		Средняя цена за пуд. Prix moyen pour les années.		Средняя цена за пуд. Prix moyen pour les années.		Средняя цена за пуд. Prix moyen pour les années.		Средняя цена за пуд. Prix moyen pour les années.															
	1901-1903	1910-1912	1913	1914	1901-1903	1910-1912	1913	1914	1901-1903	1910-1912	1913	1914														
Прибалтийск. Provinces Baltiques.																										
Лифляндская. Livonie	6 38	6 38	6 87	6 35	6 20	6 90	7 55	6 50	6 19	6 13	6 66	6 10	5 95	6 50	7 40	6 20	7 68	8 59	8 09	8 75	8 10	9 05	10 00	8 65		
Курляндская. Courlande	5 13	6 30	6 72	6 40	5 75	6 50	6 95	6 00	4 46	5 61	5 04	5 80	5 40	5 90	6 75	5 60	7 60	8 02	8 26	8 85	8 25	9 25	10 30	9 00		
Эстляндская. Esthonie	5 77	6 69	6 39	6 35	6 65	7 40	8 65	7 25	5 69	6 34	5 97	6 10	6 70	6 85	7 30	6 50	6 97	8 05	7 51	8 05	7 30	8 50	9 25	8 55		
Съверныйя. Région du Nord.																										
Вологодская. Volodia	4 62	5 42	4 97	6 10	5 65	5 85	5 80	5 65	5 32	6 36	5 83	7 00	6 90	6 90	6 45	6 12	7 62	6 87	8 50	8 05	7 90	8 05	7 90	8 20	7 95	
Архангельская. Arkhangel	4 42	5 00	4 71	5 50	5 50	5 70	5 30	5 60	5 16	5 43	5 29	5 50	6 20	5 80	6 40	6 69	7 41	7 02	8 50	8 60	7 80	8 10	8 10	8 00	8 00	
Приморская. Pologne	5 68	6 69	6 14	6 65	6 45	6 60	6 75	—	4 56	5 40	5 68	5 90	5 50	6 15	6 80	—	8 26	9 21	8 74	9 25	8 30	9 70	10 55	—	—	
Съверныйя Навказъ. Caucase du Nord.																										
Кубанская обл. Territ. des cosaques du Kouban	5 18	6 38	6 78	7 30	6 50	6 70	7 00	6 75	6 07	7 38	6 73	8 25	7 65	7 80	8 25	7 55	6 68	7 59	7 13	8 55	8 15	8 15	8 15	8 75	7 55	
Торская обл. Territ. des cosaques du Toksk	4 82	6 00	6 41	6 45	5 45	6 65	6 75	7 25	5 65	7 31	6 43	7 90	8 60	8 35	8 80	7 56	8 12	7 84	8 90	8 70	9 25	8 15	8 15	8 70	8 70	
Ставропольская. Stavropol	4 60	6 06	6 33	6 70	6 35	6 90	7 25	7 15	6 33	7 19	6 26	7 65	7 60	7 80	8 50	7 95	6 55	7 74	7 16	8 30	7 75	8 70	8 65	8 25	8 25	
Тифлисская. Tiflis	—	(6 13)	—	6 65	5 80	5 70	6 55	6 70	4 22	(7 08)	(5 65)	7 85	7 40	6 65	7 90	7 95	(7 78)	—	—	—	8 65	8 80	7 75	8 20	8 80	
Кутаисская. Kouzia	4 64	6 24	6 39	6 30	6 05	6 55	7 85	6 60	—	6 35	—	6 75	6 65	6 75	8 30	6 80	—	6 12	—	5 85	7 65	7 50	8 35	7 90		
Валковская. Valouk	—	(7 69)	—	9 00	7 75	—	—	—	(9 42)	—	11 40	9 85	—	—	—	—	—	—	—	—	—	—	—	—	—	
Эриванская. Erivan	—	(5 96)	—	5 30	—	4 55	—	—	(7 72)	—	7 85	—	—	6 65	—	—	—	—	—	—	—	—	—	—	—	
Енисавопольская. Elnisavropol	—	—	—	—	—	—	—	—	—	—	7 65	—	—	—	—	—	—	—	—	—	—	—	—	—	—	
Сибирь и Средняя Азия. Sibérie et Asie Centrale.																										
Тобольская. Tobolsk	3 98	4 62	4 23	4 75	4 05	5 75	5 45	5 70	3 73	4 84	4 26	5 05	4 40	6 25	5 80	5 90	5 35	6 15	5 75	6 30	5 20	8 10	7 25	6 95	6 95	
Томская. Tomsk	3 72	4 22	3 98	4 45	4 25	4 95	4 85	4 40	4 59	4 40	4 50	4 75	4 40	5 10	5 10	4 65	4 83	6 34	5 69	6 60	6 45	7 30	7 15	5 90	5 90	
Енисейская. Elnisèisk	4 41	4 62	4 62	4 70	4 40	4 70	4 65	4 80	4 35	4 41	4 63	4 30	4 40	4 75	4 80	4 80	4 43	6 42	6 43	6 80	6 70	7 50	6 95	6 05	6 05	
Алматинская. Prov. d'Almatinsk	4 40	5 23	4 82	5 70	4 70	6 25	6 40	5 55	—	6 54	—	6 00	5 05	6 85	5 55	6 80	7 02	7 32	4 17	8 40	6 70	9 35	9 25	8 05	8 05	
Семипалатинская. Prov. de Semipalatinsk	—	(5 12)	—	5 35	4 65	5 40	5 65	5 75	(5 78)	—	6 20	5 20	6 50	7 00	6 50	—	(7 11)	—	—	—	7 25	7 65	8 25	7 75	7 45	
Иркутская. Irkoutsk	—	(5 43)	—	4 55	5 00	5 90	5 56	5 85	(5 89)	—	5 85	5 65	5 95	6 90	6 10	—	(7 60)	—	—	—	7 85	8 95	7 85	8 80	7 65	

VIII. 4а¹. Порѣзанныя среднія мѣсныя осеннія цѣны на продукты животноводства.
Prix moyens (d'automne) locaux des produits d'animaux.

Забайкальская. Трансбайкальск.	—	(6 30)	5 80	6 50	—	6 00	—	6 10	7 75	—	—	—	—	—	7 70	8 95	—	—						
Приморская. Prov. Maritime	—	—	—	7 80	—	—	—	—	—	—	—	—	—	—	—	8 35	—	9 00						
Семёреческая. Prov. de Séméretché	—	—	—	—	—	5 35	—	—	—	—	—	—	—	—	—	—	—	—	5 00					
Тургайская. Prov. de Tourgaï	—	(5 72)	5 43	8 05	6 60	6 55	6 70	—	—	—	—	—	—	(8 42)	—	8 35	6 50	—	11 15					
Центрально-северокавказскій. Région du Centre agricole	4 88	6 18	5 53	6 52	5 97	6 53	6 72	6 38	4 53	5 88	6 21	6 49	6 09	—	6 12	7 99	7 06	8 24	7 32	7 94	8 37	8 31		
Средневожжскій. Région du bas-Volga	4 63	5 04	5 68	4 87	6 14	6 30	5 83	—	4 66	5 01	6 09	5 89	6 36	6 82	5 95	5 16	6 29	6 68	6 30	5 33	7 08	7 44	6 29	
Нижевожжскій. Région du bas-Volga	4 36	5 46	4 91	6 63	4 52	6 02	6 52	6 55	4 60	6 06	6 23	6 62	7 50	7 17	6 08	7 66	6 82	8 03	6 45	8 47	8 87	8 08		
Новороссійскій. Nouvelle Russie	5 21	6 56	5 93	6 97	6 87	6 82	6 89	6 85	5 41	6 78	6 20	7 27	7 24	7 06	6 62	7 49	9 21	8 36	9 71	8 30	8 92	9 20	8 22	
Юго-Западный. Région du Sud-Ouest	5 38	5 98	5 63	6 42	6 40	6 83	6 53	6 33	4 97	5 65	5 26	6 05	5 53	6 10	5 92	6 60	9 09	8 29	9 06	8 77	9 78	9 97	9 65	
Магдороссійскій. Petite Russie	4 91	5 98	5 46	6 25	7 37	6 55	6 61	6 53	4 66	5 77	6 07	6 10	5 98	6 20	6 32	7 11	9 19	8 16	9 18	8 43	8 82	9 90	8 60	
Среднее по полості. Moyenne pour les 6 régions	4 89	5 97	5 43	6 27	5 80	6 45	6 67	6 32	4 77	5 94	6 29	5 74	6 44	6 70	6 27	6 43	8 02	7 72	8 33	7 36	8 21	8 73	7 99	
Промышленный. Région industrielle	4 99	6 02	5 48	6 26	6 37	6 76	6 84	5 88	5 10	6 36	6 73	6 75	6 87	7 13	7 17	6 78	7 16	6 47	7 63	7 55	7 76	8 23	6 80	
Влазурскій. Russie Blanche	4 71	5 44	6 08	5 59	5 69	6 12	6 34	5 71	4 50	5 33	4 89	5 45	5 46	6 10	6 06	7 47	9 01	8 24	8 97	8 71	9 56	9 99	9 13	
Литовскій. Lithuanie	4 91	5 61	5 26	5 53	5 80	6 22	6 77	6 77	3 89	5 28	4 59	5 00	5 05	5 58	5 92	7 43	8 96	8 19	8 53	8 98	8 05	10 32	6 62	
Причерный. Région des lacs	5 04	5 92	5 48	6 15	6 12	6 45	6 97	5 94	4 47	6 41	6 94	5 95	6 88	6 86	7 02	6 40	6 66	7 91	7 24	8 07	8 14	8 42	8 39	7 78
Приуральскій. Région de la chaîne de l'Oural	3 69	4 68	4 19	5 10	4 38	5 10	5 27	5 62	4 40	5 30	4 85	5 10	5 90	5 92	5 85	3 83	4 84	4 94	5 15	5 25	5 35	5 42	5 67	
Прибалтійскій. Provinces Baltiques	5 43	6 46	5 94	6 37	6 17	6 98	7 23	6 68	5 08	6 09	6 65	5 93	6 02	6 42	7 15	7 38	8 62	7 95	8 56	7 98	8 93	10 08	8 78	
Сѣверный. Région du Nord	4 47	5 21	4 84	6 80	5 58	5 76	5 55	5 62	5 24	5 89	5 87	6 25	6 25	6 42	6 38	7 63	6 96	8 50	8 93	7 85	8 15	7 97	—	
Среднее по полості. Moyenne pour les 7 régions	4 83	5 21	5 28	5 92	5 88	6 33	6 87	6 02	4 86	5 89	5 38	5 88	6 11	6 47	6 62	6 48	7 82	7 15	8 03	7 77	8 27	8 80	7 84	
Среднее по 50-ти губ. Европ. Россіи. Moyenne pour les 50 gouvernem. de la Russie (Europe¹)	4 85	5 85	5 35	6 09	5 97	6 39	6 62	6 17	4 81	5 92	5 37	6 09	5 91	6 45	6 66	6 45	7 93	7 19	8 19	7 56	8 27	8 76	7 99	
Правобережскій. Pologne	6 68	6 69	6 14	6 65	6 45	6 60	6 76	—	4 59	5 49	6 08	5 90	6 16	6 80	—	3 96	9 31	8 74	9 25	8 80	8 70	10 55	—	
Предкавказье. Caucase du Nord	4 87	6 16	6 51	6 82	6 48	7 08	7 00	7 05	5 65	7 29	6 47	7 89	7 95	8 48	8 97	6 93	7 48	7 38	8 58	8 20	8 70	8 92	8 17	
Закавказье. Transcaucase	—	(6 24)	—	6 81	(6 76)	(5 60)	—	—	—	(7 41)	—	8 32	(8 80)	(6 95)	—	—	(7 44)	—	—	—	—	—	—	
Западная Сибирь. Sibirie Occidentale	(4 16)	(4 65)	(4 40)	4 61	4 48	5 33	5 12	5 19	(4 39)	(4 87)	(4 80)	4 88	4 71	5 51	5 90	(6 59)	(6 56)	(6 04)	6 84	6 74	7 66	7 54	6 64	
Степной. Provinces des Steppes	—	(5 08)	—	(5 90)	(4 33)	6 90	(6 20)	5 58	—	(5 69)	—	6 05	(4 93)	(6 75)	(6 42)	—	(7 12)	—	8 07	7 22	(9 38)	(9 08)	7 40	

¹) Безъ Уральской обл. Le terr. des cosaques de l'Oural excepté.

М а с л о (з а п у д ь).

Названия районов, губерний и областей. Régions, gouvernements, territoires, provinces.	Сладкое сливочное. Frais de crème douce.															Сметанное или чухонское.				
	Средняя цена за Moynenne de					Средняя цена за годы. Prix moyens pour les années.					Средняя цена за Moynenne de					Средняя цена за год Prix moy les an				
	1901-1905	1906-1910	1901-1910	1910	1911	1912	1913	1914	1901-1905	1906-1910	1901-1910	1910	1911	1901-1905	1906-1910	1901-1910	1910	1911		
	Р. К. Г. С.	Р. К. Г. С.	Р. К. Г. С.	Р. К. Г. С.	Р. К. Г. С.	Р. К. Г. С.	Р. К. Г. С.	Р. К. Г. С.	Р. К. Г. С.	Р. К. Г. С.	Р. К. Г. С.	Р. К. Г. С.	Р. К. Г. С.	Р. К. Г. С.	Р. К. Г. С.	Р. К. Г. С.	Р. К. Г. С.	Р. К. Г. С.		
Центрально-земледельческий. Région du Centre agricole.																				
Курская. Koursk	13 63	16 26	16 00	16 70	16 65	17 25	17 25	17 85	11 13	13 60	12 36	14 00	13 95							
Орловская. Orel	13 94	16 61	16 28	16 35	16 25	17 10	18 30	18 80	11 40	13 77	12 69	14 10	14 75							
Тульская. Toula	15 37	18 28	16 83	20 60	17 00	18 00	18 55	19 50	12 33	14 62	13 48	15 20	14 85							
Рязанская. Riazan	14 39	17 83	16 17	17 80	16 65	18 55	17 75	19 35	10 14	14 51	12 53	15 00	15 00							
Тамбовская. Tambow	14 19	16 29	15 24	16 20	16 20	17 30	17 80	17 50	11 35	13 45	12 35	13 85	10 95							
Боронежская. Voroneje	13 46	16 21	14 84	17 00	16 50	15 70	16 60	15 30	11 28	12 80	12 04	13 00	13 40							
Средневолжская. Région du cours moyen du Volga.																				
Симбирская. Simbirsk	14 00	16 38	15 19	17 60	18 85	16 70	17 10	16 55	11 42	13 72	12 27	15 25	14 25							
Саратовская. Saratow	13 03	14 83	13 93	16 30	16 25	16 30	16 55	16 50	11 07	12 88	11 98	14 00	13 30							
Пензенская. Penza	13 82	15 88	14 85	16 30	15 80	16 40	17 60	16 10	11 29	13 28	12 29	13 80	13 55							
Казанская. Kazan	11 87	13 66	12 72	15 40	15 15	14 55	16 60	15 15	10 49	12 06	11 24	13 40	13 15							
Нижегородская. Nijni-Novgorod	14 02	16 69	15 36	17 40	17 00	17 55	18 70	17 75	10 94	13 65	12 30	14 60	15 00							
Уфимская. Oufa	11 63	14 73	13 18	15 15	13 90	15 70	15 15	15 40	10 10	12 63	11 32	13 25	12 45							
Нижневолжская. Région du bas-Volga.																				
Самарская. Samata	12 76	15 35	14 05	16 15	16 05	16 95	16 95	16 95	10 64	12 59	11 82	13 85	13 45							
Оренбургская. Orenbourg	11 58	14 20	13 08	14 05	14 85	15 43	14 95	14 60	10 16	12 40	11 28	12 75	12 20							
Астраханская. Astrakhan	11 35	16 72	13 54	16 00	13 10	15 80	16 65	15 80	9 87	12 78	11 33	14 10	13 60							
Уральская обл. Territ. des cosaques de l'Oural	—	—	—	—	18 25	13 60	17 00	14 75	—	—	—	—	11 90							
Новороссийская. Nouvelle Russie.																				
Бессарабская. Bessarabie	14 85	15 11	14 68	14 85	15 45	15 55	17 00	16 20	11 39	12 40	11 39	12 90	13 00							
Херсонская. Khersona	14 60	17 36	15 93	17 00	16 85	17 20	16 70	17 10	11 53	13 18	12 36	13 85	13 00							
Таврическая. Tauride	14 98	16 70	15 24	16 60	16 40	16 03	16 75	17 25	11 63	14 07	12 50	14 80	14 10							
Закарпатская. Iekaterinoslaw	14 39	16 12	15 26	16 90	16 85	15 90	18 20	16 35	11 28	13 01	12 12	13 10	12 60							
Донская обл. Territ. des cosaques du Don	14 01	16 56	15 29	17 00	17 20	15 75	17 30	16 30	11 76	13 84	12 80	14 20	14 50							
Юго-Западная. Région du Sud-Ouest.																				
Киевская. Kiew	15 97	17 62	16 80	18 50	17 25	17 45	18 85	20 70	10 76	13 52	12 14	14 85	13 70							
Польская. Podolie	15 21	17 20	16 21	17 70	18 30	19 55	18 90	19 60	11 82	13 84	12 83	15 30	14 85							
Волынская. Volynie	14 41	16 47	15 44	16 00	15 95	16 90	19 10	19 50	11 19	12 40	11 80	13 05	12 50							
Малороссийская. Petite Russie.																				
Харьковская. Kharkow	13 89	16 24	15 07	17 10	17 00	16 40	17 70	16 55	11 46	13 29	12 38	14 00	13 60							
Черниговская. Tchernigow	13 19	14 29	13 24	14 10	14 05	15 09	15 70	16 50	10 22	11 84	11 08	12 05	12 00							
Полтавская. Poltava	11 67	14 36	13 02	15 10	14 95	16 55	15 45	15 55	9 48	11 32	10 68	12 75	12 00							
Промышленная. Région Industrielle.																				
Владимирская. Vladimir	15 80	18 46	16 88	19 00	18 25	18 40	17 35	20 15	12 28	15 54	13 91	16 00	15 80							
Московская. Moscou	15 21	18 22	17 52	19 35	18 85	17 20	19 75	21 80	12 00	14 83	12 32	15 25	14 70							
Калужская. Kalouga	14 48	17 00	15 71	17 35	15 45	17 90	17 40	18 10	11 54	14 06	12 80	14 10	13 40							
Тверская. Tver	15 05	16 62	15 29	15 45	15 10	17 30	18 20	18 05	11 42	12 84	12 63	13 10	14 25							
Ярославская. Iagoslaw	15 31	17 45	16 48	18 15	18 90	18 55	18 80	18 55	12 16	14 10	13 13	14 85	15 85							
Костромская. Kostroma	14 00	16 44	15 22	17 00	18 15	16 40	17 85	19 00	11 17	13 32	12 50	14 00	14 45							
Бѣлорусская. Russie Blanche.																				
Могилевская. Moguiliew	15 22	16 23	15 78	17 00	18 00	18 80	18 35	19 25	11 59	13 06	12 33	13 45	15 95							
Минская. Minsk	15 03	16 89	15 96	17 20	18 15	19 90	20 75	20 55	11 94	13 50	12 72	14 00	13 95							
Витебская. Vitebsk	15 10	16 34	15 72	17 10	17 75	18 15	18 80	20 05	11 72	13 68	12 68	14 40	14 85							
Смоленская. Smolensk	13 64	15 27	14 46	16 40	15 90	17 25	16 85	17 50	10 65	12 22	11 44	13 10	13 10							
Литовская. Lithuanie.																				
Вильнская. Vilno	15 16	16 80	16 98	18 35	17 25	19 75	19 25	20 50	12 37	14 15	13 26	14 85	14 80							
Ковенская. Kovno	15 76	16 88	16 32	16 85	18 95	18 80	19 10	19 10	12 71	13 86	12 28	13 60	13 85							
Гродненская. Grodno	15 94	17 48	16 71	18 15	19 15	20 25	21 05	21 35	12 77	14 47	13 62	15 00	16 60							
Приозерная. Région des lacs.																				
Петроградская. Petrograd	17 55	18 01	17 78	17 65	17 75	19 05	21 00	20 40	12 51	13 75	13 13	14 15	14 50							
Псковская. Pskow	15 63	16 69	16 16	17 85	17 10	17 90	18 65	17 00	11 80	13 07	12 44	14 00	13 85							
Олонская. Olonez	14 07	16 36	15 52	17 00	15 45	18 25	18 80	18 60	9 70	11 66	10 63	11 20	11 85							
Новгородская. Novgorod	14 73	16 84	16 79	19 00	16 90	18 05	18 85	18 55	11 07	12 77	11 32	13 50	14 00							

В е и г л е (п е р о и д).									Изя пашенныхъ сѣнокосъ. De sème fermentée.												Топленое русское. Fandu (russe).																			
De sème aigre.									Средняя цѣна за Moynne de						Средняя цѣна за годы. Prix moyens pour les années.						Средняя цѣна за Moynne de				Средняя цѣна за годы. Prix moyens pour les années.															
цѣны изъ евъ pour пѣс.									1901—1905		1906—1910		1901—1910		1910		1911		1912		1913		1914		1901—1905		1906—1910		1901—1910		1910		1911		1912		1913		1914	
Р. К. Г. С.	Р. К. Г. С.	Р. К. Г. С.	Р. К. Г. С.	Р. К. Г. С.	Р. К. Г. С.	Р. К. Г. С.	Р. К. Г. С.	Р. К. Г. С.	Р. К. Г. С.	Р. К. Г. С.	Р. К. Г. С.	Р. К. Г. С.	Р. К. Г. С.	Р. К. Г. С.	Р. К. Г. С.	Р. К. Г. С.	Р. К. Г. С.	Р. К. Г. С.	Р. К. Г. С.	Р. К. Г. С.	Р. К. Г. С.	Р. К. Г. С.	Р. К. Г. С.	Р. К. Г. С.	Р. К. Г. С.	Р. К. Г. С.	Р. К. Г. С.	Р. К. Г. С.	Р. К. Г. С.	Р. К. Г. С.	Р. К. Г. С.	Р. К. Г. С.	Р. К. Г. С.	Р. К. Г. С.	Р. К. Г. С.	Р. К. Г. С.				
13 50	14 40	15 00	11 05	12 99	12 99	13 25	13 80	13 55	13 50	14 80	11 88	14 00	12 74	14 40	14 45	14 60	15 20	15 75	15 80	15 80	15 80	15 80	15 80	15 80	15 80	15 80	15 80	15 80	15 80	15 80	15 80	15 80	15 80	15 80	15 80	15 80	15 80	15 80		

Названия районов, губерний и областей. Régions, gouvernements, territoires, provinces.	М а с л о (з а п у д ь).													
	Сладкое сливочное. Frais de crème douce.								Сметанное или чухонское					
	Средняя цѣна за Moynene de			Средняя цѣна за годы. Prix moyens pour les années.					Средняя цѣна за Moynene de			Средняя цѣна за Prix moyens		
	1901-1903	1906-1910	1901-1910	1910	1911	1912	1913	1914	1901-1905	1906-1910	1901-1910	1910	1911	
Приуральскія. Région de la chaîne de l'Oural.														
Вятская. Viatka.	12 12	14 22	13 17	14 35	14 85	16 90	16 20	16 80	10 70	12 61	11 66	13 20	13 00	
Пермская. Perm.	12 22	15 14	14 02	15 80	16 00	14 60	16 35	16 80	10 69	13 23	11 96	13 10	13 80	
Прибалтійскія. Provinces Baltiques.														
Лифляндская. Livonie.	14 18	15 90	15 04	16 20	17 15	18 20	17 80	19 10	11 94	13 85	12 90	13 85	15 20	
Курляндская. Courlande.	16 10	17 24	16 67	18 00	18 15	18 75	17 95	19 85	12 77	15 05	13 81	16 05	15 80	
Эстляндская. Esthonie.	15 40	17 54	16 47	18 05	17 15	19 55	19 60	19 80	12 26	12 65	12 95	13 80	14 70	
Сѣверная. Région du Nord.														
Вологодская. Vologda.	13 34	14 89	14 12	15 06	17 20	16 75	17 15	18 80	10 23	12 38	11 31	13 20	13 55	
Архангельская. Arkhangel.	14 17	(16 30)	(15 24)	17 00	17 00	17 00	20 00	20 00	10 06	11 08	10 67	12 00	11 90	
Привислинскія. Pologne.	16 54	18 48	17 51	19 80	20 30	18 00	19 90	—	13 09	15 46	14 28	15 20	16 75	
Сѣверный Кавказъ. Caucase du Nord.														
Кубанская обл. Territ. des cosaques du Kouban.	14 25	16 33	15 29	18 00	17 00	16 86	18 15	15 05	12 08	14 37	13 23	15 60	14 55	
Терская. " " " " " Terek.	—	(18 88)	—	20 15	18 00	19 55	18 65	20 70	13 02	(16 51)	(14 77)	18 75	16 80	
Ставропольская. Stavropol. " " " " " Terok.	13 86	16 29	15 09	18 45	16 90	18 50	18 55	18 10	10 97	13 68	12 45	15 20	14 95	
Тифлисская. Tiflis " " " " " " "	—	—	—	19 00	22 75	19 50	19 25	22 40	—	—	—	15 50	16 90	
Кутаисская. Koutaisk.	—	(19 32)	—	18 45	19 65	19 35	20 45	—	—	(15 35)	—	15 65	17 55	
Ванская. Bakou.	—	—	—	20 40	22 00	—	—	—	—	—	—	18 00	18 25	
Эриванская. Erivan.	—	(18 12)	—	17 75	—	—	—	—	—	—	—	17 00	—	
Сибирь и Средняя Азия. Sibirie et Asie Centrale.														
Тобольская. Tobolsk.	19 00	13 48	12 74	14 70	15 05	14 95	13 80	12 95	10 08	12 34	11 21	12 85	13 00	
Томская. Tomsk.	11 77	12 68	12 20	13 00	14 60	14 00	13 80	11 75	11 79	11 01	11 37	11 65	12 80	
Гомская. Iénisseisk	15 72	14 50	15 11	14 05	18 55	18 60	18 00	13 45	—	11 78	—	11 40	12 25	
Акмолинская. Prov. d'Akmolinsk	11 85	12 86	12 36	13 15	12 40	14 75	13 80	11 55	—	10 59	—	11 45	10 70	
Семипалатинская. Prov. de Sémipalatinsk	—	(12 18)	—	12 00	12 15	13 00	13 05	12 45	—	(10 38)	—	10 95	15 20	
Круская. Irkoutsk	—	—	—	16 00	18 00	18 50	18 85	16 80	—	(10 64)	—	14 15	15 30	
Забайкальская. Transbaikalie	—	—	—	—	—	—	—	—	—	—	—	13 65	—	
Семирѣченская. Prov. de Sémirétchéï.	—	—	—	—	—	—	—	12 15	—	—	—	13 85	—	
Тургайская. " " " " " Tougai	—	(13 76)	—	14 00	—	12 40	13 40	12 30	—	(10 73)	—	11 90	—	
Приморская. Pr. Maritime	—	—	—	—	—	—	18 00	—	—	—	—	—	—	

VIII. 4а¹. Порайонныя среднія осення
Prix moyens (d'automne) 10

Центрально-Земледѣльчскій. Région du Centre agricole	14 16	16 98	15 55	17 53	16 54	17 30	17 67	17 97	11 26	13 88	12 57	14 11	13 82
Средневолжскій. Région du cours moyen du Volga ¹⁾	13 06	15 34	14 21	16 93	15 83	16 20	16 95	16 24	10 87	13 08	11 95	14 05	13 82
Нижневолжскій. Région du bas-Volga	12 02	15 09	13 66	15 40	14 50	15 07	16 18	15 62	10 22	12 72	11 47	13 57	12 86
Новороссійскій. Nouvelle Russie	14 31	16 38	15 98	16 37	15 84	16 05	17 19	16 84	11 49	13 18	12 34	13 55	13 41
Юго-Западн. Région du Sud-Ouest.	16 20	17 20	16 16	17 40	17 17	17 97	18 95	19 88	11 26	13 35	12 96	14 35	13 52
Малороссійскій. Petite Russie	12 58	14 96	13 77	15 43	15 33	15 98	16 28	16 20	10 99	12 32	11 56	12 93	12 53
Среднее по полостъ. Moynene pour les 6 régions.	13 63	16 01	14 82	16 53	15 94	16 59	17 23	17 07	10 99	13 62	12 53	13 82	13 43
Промышленн. Région industrielle	15 08	17 28	16 18	17 70	18 20	17 68	18 22	19 19	12 09	14 20	13 68	14 55	14 66
Бѣлорусскій. Russie Blanche	14 76	16 21	15 48	16 92	17 45	18 40	18 69	19 34	11 47	13 70	12 29	13 84	14 46
Литовскій. Lithuanie	15 62	17 06	16 34	17 62	18 45	19 80	19 80	20 45	12 69	14 26	13 39	14 35	15 92
Прованскій. Région des lacs	15 65	16 98	16 32	17 75	16 73	18 31	19 20	18 64	11 87	12 79	12 03	13 21	13 45
Приуральскій. Région de la chaîne de l'Oural	12 52	14 58	13 60	15 08	15 48	15 75	16 27	16 70	10 70	12 92	11 81	13 15	13 40
Прибалтійскія. Provinces Baltiques	15 23	16 60	15 87	17 02	17 48	18 13	18 45	19 55	12 32	14 18	13 26	14 60	15 28
Сѣверный. Région du Nord	13 76	15 26	14 51	16 80	17 10	16 88	18 57	19 40	10 16	13 78	10 95	12 60	12 73
Среднее по полостъ. Moynene pour les 7 régions.	14 88	16 55	15 72	16 91	17 45	18 05	18 56	19 14	11 68	13 46	12 57	13 91	14 38
Среднее по 50-ти губ. Европ. Россіи. Moynene pour les 50 gouvernem. de la Russie d'Europe.	14 23	16 30	15 21	16 83	16 66	17 29	17 95	18 06	11 32	(13 30)	(12 31)	13 86	13 89
Привислинскій. Pologne.	16 54	18 48	17 51	19 80	20 30	18 00	19 90	—	13 09	16 46	14 28	15 20	16 75
Предкавказье. Caucase du Nord.	(14 07)	17 38	(15 47)	18 87	17 80	18 80	18 45	17 95	12 08	14 63	13 33	16 52	15 43
Сибирь Западная ?). Sibirie Occidentale	(13 16)	13 54	(13 35)	11 44	15 30	15 26	14 61	13 74	(10 90)	12 04	(11 47)	12 51	12 52

¹⁾ Безъ Уральской обл. Le territoire des cosaques de l'Oural excepté.

De crème aigre.			Изъ квашенныхъ сливокъ. De crème fermentée.										Топленое русское. Fondu (russe).									
Цѣны за годъ. pour les années.			Средняя цѣна за Moyenne de			Средняя цѣна за годъ. Prix moyens pour les années.							Средняя цѣна за Moyenne de			Средняя цѣна за годъ. Prix moyens pour les années.						
1912	1913	1914	1901—1905	1906—1910	1901—1910	1910	1911	1912	1913	1914	1901—1905	1906—1910	1901—1910	1910	1911	1912	1913	1914				
Р. К. Г. С.	Р. К. Г. С.	Р. К. Г. С.	Р. К. Г. С.	Р. К. Г. С.	Р. К. Г. С.	Р. К. Г. С.	Р. К. Г. С.	Р. К. Г. С.	Р. К. Г. С.	Р. К. Г. С.	Р. К. Г. С.	Р. К. Г. С.	Р. К. Г. С.	Р. К. Г. С.	Р. К. Г. С.	Р. К. Г. С.	Р. К. Г. С.	Р. К. Г. С.				
13 40	14 10	14 90	10 43	12 58	11 51	13 20	12 50	13 20	13 60	13 60	10 86	13 15	12 01	13 60	13 25	13 50	14 45	15 95				
13 40	14 00	14 80	10 36	12 85	11 61	13 30	14 50	13 30	14 00	16 10	10 67	12 29	11 83	13 25	14 00	13 80	14 25	14 85				
15 80	15 15	16 60	11 85	13 28	12 87	13 65	14 60	15 55	15 15	16 55	11 98	19 84	19 06	13 30	14 35	14 85	14 45	14 35				
16 80	16 00	17 80	12 72	14 74	13 73	14 85	15 65	16 30	16 20	18 05	11 66	13 09	12 88	12 05	13 65	14 45	14 55	16 70				
15 95	16 10	16 75	11 92	13 65	12 79	13 10	13 80	17 10	15 40	15 40	—	(12 17)	—	11 75	—	—	13 05	16 15				
18 10	14 00	15 30	11 85	13 41	12 63	15 20	14 65	15 80	14 70	—	10 67	12 79	11 65	13 50	13 55	13 65	14 15	15 20				
13 00	14 00	17 00	—	(12 53)	—	15 00	14 00	15 00	15 00	15 80	11 40	13 60	12 60	14 00	15 00	15 00	17 00	18 00				
17 35	18 80	—	12 56	14 16	13 37	15 60	16 80	15 90	16 40	—	12 80	15 56	13 87	17 15	18 00	—	—	—				
13 85	15 40	13 55	11 43	12 28	12 96	13 25	12 90	12 90	14 95	12 65	12 83	16 14	14 37	17 75	13 58	16 40	16 95	15 70				
16 85	16 65	18 15	—	—	—	15 35	16 90	16 55	17 50	17 50	12 80	(16 30)	(14 75)	17 60	15 15	18 15	18 00	19 50				
15 60	15 75	15 80	11 26	13 69	12 47	15 75	13 90	15 65	15 25	14 35	13 00	15 48	14 24	17 50	16 80	16 80	17 20	17 35				
16 55	17 85	19 80	—	—	—	—	—	14 40	—	17 40	—	(16 53)	—	16 20	17 50	18 65	19 50	—				
17 25	17 05	—	—	—	—	—	—	14 65	17 80	—	—	(13 78)	—	14 95	—	17 10	18 15	—				
—	—	—	—	—	—	17 50	—	—	—	—	—	(18 47)	—	18 45	—	—	—	—				
—	—	—	—	—	—	—	—	—	—	—	—	—	—	—	—	—	—	—				
—	—	—	—	—	—	—	—	—	—	10 30	—	—	—	—	—	—	—	—				
11 80	12 10	11 90	—	(10 37)	—	12 25	—	11 50	—	—	—	(12 29)	—	18 65	—	11 45	13 55	18 00				
—	15 00	—	—	—	—	—	—	—	14 10	—	—	—	—	—	—	—	14 60	—				

Цѣны на продукты животноводства.
prix des produits d'animaux.

14 21	15 12	15 75	11 74	13 74	12 74	14 10	13 66	14 31	14 98	15 68	11 97	14 41	13 19	14 72	14 19	14 88	15 66	16 75
18 94	14 64	14 38	10 74	12 84	11 79	13 84	12 93	13 78	14 77	13 97	11 87	13 65	12 41	14 53	14 27	14 54	15 41	15 60
18 10	13 82	13 80	10 26	(12 40)	(11 40)	12 72	13 33	13 03	13 75	(15 45)	11 60	13 71	12 40	14 87	14 43	13 85	15 12	14 52
19 51	13 74	13 40	10 84	12 46	11 68	13 71	14 78	15 47	15 30	12 85	11 41	12 89	12 40	14 53	15 82	13 77	13 18	13 95
15 77	15 10	15 10	9 93	12 37	11 65	13 28	13 57	14 12	14 28	14 52	10 90	11 94	11 12	12 50	(13 65)	13 43	13 70	14 62
18 37	14 12	13 93	9 89	11 71	10 77	12 93	11 92	12 35	13 10	12 87	10 49	11 96	11 19	12 65	12 20	12 58	13 45	15 23
13 97	14 48	14 46	10 85	12 92	11 88	13 36	13 02	13 45	14 17	(14 05)	11 23	13 47	12 35	14 16	13 82	14 05	14 58	15 27
15 18	15 66	16 33	12 19	14 37	13 28	15 14	15 86	14 97	15 82	16 43	12 76	14 97	13 87	15 11	16 13	15 74	16 85	17 06
15 00	15 51	15 85	10 78	12 84	11 80	13 50	13 83	15 05	14 31	15 85	10 85	12 43	11 64	12 85	13 54	14 03	14 07	14 66
16 68	16 36	16 38	12 38	13 65	13 02	13 71	14 78	15 47	15 60	16 32	10 82	(13 19)	(12 01)	(14 45)	(13 85)	13 62	15 18	14 78
13 94	14 91	14 56	11 53	13 01	12 28	12 66	13 54	13 75	15 11	14 46	11 96	13 86	12 61	14 66	14 52	14 43	15 57	15 84
13 40	14 05	14 85	10 40	12 78	11 66	13 25	13 50	13 25	13 80	14 85	10 79	12 06	11 93	13 43	13 63	13 40	14 35	15 10
16 02	15 78	17 05	11 16	13 89	13 03	13 87	14 52	16 32	15 58	16 67	(11 48)	12 78	(12 13)	12 33	(14 00)	(14 65)	13 95	15 73
13 05	14 00	16 15	11 28	13 00	12 43	15 10	14 32	15 40	14 85	—	10 98	12 84	11 91	13 75	14 27	14 33	15 37	16 60
14 91	15 36	15 97	11 68	13 57	12 83	13 96	14 39	14 91	15 23	(15 75)	11 57	13 59	12 64	13 93	14 60	14 51	15 25	15 80
13 92	(14 90)	15 18	(11 23)	(13 06)	(12 15)	13 65	13 69	14 15	14 68	(14 87)	(11 35)	(13 82)	(12 49)	(13 78)	(14 18)	(14 37)	14 90	15 53
17 35	18 80	—	12 58	14 16	13 37	15 60	16 80	15 90	16 40	—	12 18	16 60	12 89	17 15	18 00	—	—	—
15 07	15 98	15 87	(11 84)	(10 98)	(11 16)	14 68	14 57	18 87	15 90	14 83	12 91	15 90	14 41	17 82	17 27	17 18	17 38	17 52
12 56	13 18	12 74	(11 35)	11 69	(11 60)	(12 07)	13 18	(12 55)	(12 47)	(11 52)	(10 99)	12 82	(11 79)	13 14	13 66	13 15	13 42	13 37

IX.

Измѣненіе по годамъ среднихъ мѣстныхъ цѣнъ (поденной
платы) на рабочія руки.

Taux moyens des salaires des ouvriers agricoles à la journée.

IX. Среднія цѣны на рабочія руки (поденная плата): а) въ періодъ весеннихъ
(По даннымъ Отдѣла Сельской Экономіи)

Taux moyens des salaires des ouvriers (à la journée) pendant les périodes:
(D'après les données de la Division)

Названія районовъ, губерній и областей. Régions, gouvernements, territoires, provinces.	Конному рабочему. Journée d'un homme et d'une bête de labour.										П о щ е м у о у р н ы е					
	На своихъ харчахъ. Sans nourriture.										На своихъ харчахъ. Sans nourriture.					
	Среднія цѣны за Moynenne de			Среднія цѣны за годы. Prix moyens pour les années.							Среднія цѣны за Moynenne de			Среднія цѣны за годы. Prix moyens pour les années.		
	1901—1905	1906—1910	1901—1910	1910	1911	1912	1913	1914	1901—1905	1906—1910	1901—1910	1910	1911	1912	1913	1914
Центральная-земледѣльческая. Région du Centre agricole.																
Курская. Koursk	а.	109	120	111	120	135	140	145	155	45	51	48	50	55	60	65
	б.	114	132	133	145	140	180	160	170	62	69	66	75	75	85	80
	в.	141	145	143	165	160	185	190	180	73	78	76	90	90	100	95
Орловская. Orél	а.	94	114	104	115	125	140	140	145	40	46	43	50	50	60	65
	б.	108	120	116	120	115	150	170	165	55	63	59	65	80	85	95
	в.	120	139	130	150	155	160	150	185	68	67	63	75	75	90	95
Тульская. Toula	а.	106	129	114	125	125	130	145	145	48	54	51	55	55	60	65
	б.	124	(136)	(128)	120	140	160	150	170	65	69	67	70	70	80	85
	в.	137	166	147	170	165	175	185	180	68	79	74	80	80	90	85
Рязанская. Riazan	а.	117	134	121	120	135	140	145	160	51	67	64	60	60	65	75
	б.	132	147	140	140	140	170	175	190	68	89	76	80	85	85	110
	в.	141	165	163	165	160	170	190	190	74	87	81	90	85	95	105
Тамбовская. Tambow	а.	103	120	112	120	135	125	135	140	42	47	46	50	55	50	55
	б.	112	(128)	(119)	135	125	140	135	155	58	65	62	65	65	70	75
	в.	132	162	142	165	185	170	175	180	61	74	69	85	65	85	80
Воронежская. Voronège	а.	114	138	126	145	145	145	165	165	46	59	53	65	60	65	70
	б.	126	141	134	160	160	170	190	175	71	79	75	80	80	95	100
	в.	147	180	149	170	160	200	215	180	76	86	81	100	100	115	110
Средневолокня. Région du cours moyen du Volga.																
Симбирская. Simbirsk	а.	104	124	114	125	135	140	130	160	46	58	51	55	60	60	75
	б.	115	139	127	140	130	145	165	170	64	80	72	85	70	80	105
	в.	115	137	126	150	125	160	180	175	58	68	63	75	60	75	95
Саратовская. Saratow	а.	112	133	123	155	135	140	145	180	47	60	64	70	80	55	80
	б.	111	132	122	150	135	145	175	175	60	71	66	85	70	75	100
	в.	134	160	147	195	140	165	260	210	69	87	78	105	70	85	140
Пензенская. Penza	а.	92	110	101	110	120	125	140	135	40	48	44	50	50	60	60
	б.	98	127	113	150	115	135	150	140	43	65	59	70	60	70	75
	в.	114	129	122	125	120	165	180	150	56	68	62	70	60	80	95
Казанская. Kazan	а.	88	104	96	105	105	120	120	130	40	46	43	50	50	45	60
	б.	93	106	100	110	110	120	120	135	55	61	59	65	60	70	65
	в.	95	100	98	110	90	120	135	130	50	64	62	80	45	65	70
Нижегородская. Nijni-Novgorod	а.	121	127	129	135	150	150	175	200	56	66	61	65	70	75	85
	б.	139	155	147	160	170	190	185	195	81	100	91	95	90	105	110
	в.	127	147	137	150	150	155	195	180	65	79	72	80	80	85	105
Уфимская. Oufa	а.	89	105	97	110	115	110	120	180	44	52	48	55	60	50	60
	б.	95	116	105	145	105	110	150	125	59	69	64	80	65	70	85
	в.	101	120	111	120	105	185	125	140	67	65	61	75	50	70	75
Нижневолокня. Région du bas-Volga.																
Самарская. Samara	а.	104	122	117	170	140	125	140	160	48	63	56	80	70	60	70
	б.	102	142	122	195	125	145	175	165	60	79	70	100	70	85	95
	в.	127	167	147	225	105	185	240	135	72	97	84	140	80	95	145
Оренбургская. Orenbourg	а.	(117)	(126)	(121)	125	120	125	130	160	55	66	61	70	60	55	70
	б.	—	—	—	90	—	—	140	150	63	(87)	(72)	100	60	—	95
	в.	(137)	(150)	(143)	155	—	165	185	190	82	(86)	(83)	85	60	90	105
Астраханская. Astrakhan	а.	(162)	—	—	—	—	—	145	—	75	—	—	—	—	—	70
	б.	(141)	—	—	—	—	—	—	—	104	—	—	—	—	—	—
	в.	(184)	—	—	—	—	—	—	—	109	—	—	—	—	—	—

посѣвовъ, б) во время сѣнокоса и в) во время уборки хлѣбовъ (въ копѣйкахъ).
и Сельскохозяйственной Статистики).

a) des semailles, б) de la fenaison et в) de la moisson des blés (en copecs).
d' Economie rurale et de Statistique agricole).

Рабочее мѣ.										Работничья.																			
На хозяйскихъ харчахъ. Avec nourriture.										На своихъ харчахъ. Sans nourriture.																			
Средняя цѣна за Moynenne de			Среднія цѣны за годы. Prix moyens pour les années.							Средняя цѣна за Moynenne de			Среднія цѣны за годы. Prix moyens pour les années.							Средняя цѣна за Moynenne de			Среднія цѣны за годы. Prix moyens pour les années.						
1901-1905	1906-1910	1901-1910	1910	1911	1912	1913	1914	1901-1905	1906-1910	1901-1910	1910	1911	1912	1913	1914	1901-1905	1906-1910	1901-1910	1910	1911	1912	1913	1914						
36	39	38	40	40	50	50	50	29	33	31	35	35	40	40	40	24	26	25	80	25	80	80	85						
52	55	54	60	60	65	65	75	34	40	37	45	45	45	50	28	31	30	35	35	35	35	40							
56	63	60	70	70	80	80	75	48	51	50	55	55	65	65	80	39	42	41	45	45	55	50	50						
30	34	32	35	35	40	50	50	25	29	27	30	30	35	40	40	19	21	20	20	25	25	80	80						
43	46	47	55	50	65	80	70	30	35	33	35	35	40	40	45	24	25	24	25	25	80	80							
45	51	48	60	65	70	65	80	38	44	41	50	55	55	40	55	30	35	39	40	40	45	80	35						
38	43	41	45	40	45	50	50	25	29	27	30	30	35	40	20	22	21	25	25	25	25	30	30						
52	52	52	55	55	60	65	80	31	34	33	35	35	35	40	40	24	27	26	25	25	30	30	30						
56	53	60	65	70	70	70	70	42	46	44	45	55	55	55	39	38	36	40	40	40	45	40	45						
45	48	42	45	50	50	55	55	25	29	27	30	30	35	35	40	20	22	21	25	25	25	25	25						
65	65	60	80	70	65	70	80	32	41	37	40	40	40	45	50	26	30	28	80	80	80	35	35						
69	70	65	75	70	80	85	85	46	64	50	55	55	60	65	65	37	44	41	45	45	50	50	55						
33	36	35	40	40	40	40	45	23	25	24	25	25	25	25	30	18	(20)	(19)	20	20	20	20	25						
43	51	50	50	55	55	65	65	30	33	31	35	35	35	40	29	(26)	(26)	25	30	25	30	30	30						
48	57	55	65	65	65	70	75	41	48	45	60	40	50	50	60	31	(36)	(36)	45	35	40	40	50						
37	45	41	50	45	45	50	60	30	35	33	40	35	45	40	45	22	28	25	30	30	30	80	85						
57	63	60	65	75	70	80	80	39	47	43	45	50	50	60	60	33	34	34	35	40	35	45	45						
63	68	66	80	80	95	100	90	48	51	50	65	60	70	75	70	39	42	41	50	50	60	65	60						
38	42	39	40	45	45	40	55	26	30	28	30	30	35	35	40	18	21	20	20	25	25	25	30						
46	54	50	60	45	80	75	70	38	45	42	50	35	50	60	60	31	36	34	40	25	40	50	45						
38	47	43	55	50	45	50	65	26	32	29	35	35	40	35	45	30	25	29	30	25	25	25	35						
51	61	56	75	80	80	75	75	33	38	36	45	40	35	55	50	37	32	35	35	30	30	45	40						
59	76	67	90	55	65	120	85	47	58	53	65	45	55	95	65	47	44	55	35	40	30	50	50						
31	35	33	35	40	40	45	45	24	26	25	30	30	35	35	40	22	20	21	20	20	20	25	25						
43	54	49	55	55	60	80	80	28	35	32	40	35	35	40	40	32	29	31	30	30	30	30	30						
48	55	52	55	50	70	80	80	38	46	42	50	45	55	68	50	20	27	29	35	35	45	55	40						
31	35	33	35	35	35	40	45	26	31	28	35	30	30	35	40	28	22	25	20	25	25	25	30						
42	46	44	50	45	55	55	55	33	38	36	40	40	45	45	45	28	22	25	20	20	20	25	30						
37	41	39	45	35	50	60	55	27	41	39	45	35	50	60	55	23	31	27	35	25	40	45	40						
42	50	46	50	55	50	60	70	30	36	33	35	35	40	40	45	28	25	27	25	25	25	30	40						
52	76	69	70	70	80	85	90	39	44	45	45	45	50	50	60	32	35	34	35	35	35	40	45						
52	63	58	65	60	70	80	85	43	50	47	50	50	55	65	65	21	27	29	35	35	40	50	50						
42	46	44	45	45	35	40	45	28	32	40	40	35	35	40	40	27	27	27	30	30	25	30	30						
45	53	49	65	45	50	65	55	37	45	41	60	40	45	70	45	31	35	33	50	30	50	30	35						
45	51	48	60	45	55	55	55	41	47	44	50	40	50	50	50	—	36	—	35	25	40	35	40						
40	48	44	85	55	45	55	85	27	34	31	45	40	30	40	45	21	27	24	35	30	25	30	35						
42	64	57	80	80	85	75	80	33	41	37	50	35	45	45	50	25	31	28	40	30	30	35	40						
69	83	74	110	50	75	125	100	49	60	55	85	40	60	90	75	40	53	47	75	80	50	75	80						
41	48	45	50	45	40	50	60	(42)	42	(42)	45	40	35	45	55	24	29	27	80	25	25	30	40						
76	—	—	70	45	70	70	75	(47)	—	—	50	35	55	55	55	(36)	—	—	40	25	40	40	40						
85	(69)	(67)	65	35	70	90	80	(57)	(61)	(59)	60	35	60	80	70	42	(48)	(44)	45	25	45	65	55						
55	—	—	—	—	—	55	—	—	—	—	—	—	—	—	—	(34)	—	—	—	—	—	—	30						
84	—	—	—	—	—	(56)	—	—	—	—	—	—	—	—	—	(44)	—	—	—	—	—	—	—						
89	—	—	—	—	—	76	—	—	—	—	—	—	—	—	—	46	—	—	—	—	—	—	—						

Названия районов, губерний и областей. Régions, gouvernements, territoires, provinces.	Конному рабочему. Journée d'un homme et d'une bête de labour.										П я ш е м у J o u r n é e									
	На своих харчах. Sans nourriture.										На своих харчах. Sans nourriture.									
	Средняя цѣна за Moienne de			Средняя цѣна за годъ. Prix moyens pour les années.							Средняя цѣна за Moienne de			Средняя цѣна за годъ. Prix moyens pour les années.						
	1901—1905	1906—1910	1901—1910	1910	1911	1912	1913	1914	1901—1905	1906—1910	1901—1910	1910	1911	1912	1913	1914				
Новороссійскія. Nouvelle Russie.																				
Бессарабская. Bessarable.	а	146	185	166	190	210	240	215	215	68	66	60	60	80	70	70				
	б	160	180	170	205	195	245	225	235	69	76	72	85	75	100	90	100			
Херсонская. Kherson	а	174	204	189	215	260	250	240	265	48	55	52	55	60	70	75	70			
	б	196	202	177	210	235	230	240	285	70	79	75	85	90	95	90	105			
Таврическая. Tauride	а	199	(301)	(354)	340	360	355	260	315	69	79	(70)	100	95	75	90	85			
	б	253	—	—	—	370	330	335	321	—	—	—	130	115	105	180	180			
Екатеринославская. Iekateri- noslaw	а	168	222	195	255	270	280	260	280	57	77	67	80	95	90	85	90			
	б	173	(249)	(207)	270	270	260	270	295	87	(112)	(93)	125	115	115	110	115			
Донская обл. Territ. des cosa- ques du Don	а	163	187	170	225	205	190	205	255	64	77	71	95	90	90	85	105			
	б	169	(190)	(173)	195	195	200	230	255	93	(95)	(94)	115	110	120	140	135			
Юго-Западныя. Région du Sud- Ouest.																				
Кіевская. Kiev.	а	191	149	132	145	175	195	215	215	40	39	40	40	45	55	60	60			
	б	195	(156)	(146)	170	185	200	215	225	58	62	66	65	70	75	75	85			
Подольская. Podolie	а	121	166	139	150	165	215	190	205	36	40	38	35	45	55	50	55			
	б	193	164	149	180	170	200	215	190	48	53	60	50	65	70	60	70			
Волынская. Volhynie.	а	101	120	111	130	150	170	155	190	36	42	39	40	45	55	50	65			
	б	194	132	138	145	155	175	185	195	49	55	62	55	60	65	80	85			
Малороссійскія. Petite Russie.																				
Харьковская. Kharkow.	а	107	140	134	145	145	180	180	175	47	56	52	60	60	70	75	80			
	б	195	139	132	155	165	180	200	205	70	78	74	85	90	95	100	110			
Черниговская. Tchernigow	а	110	133	122	130	135	145	150	170	47	55	51	55	55	65	70	70			
	б	131	149	137	145	160	185	195	190	73	80	76	80	85	95	95	125			
Полтавская. Poltava.	а	126	149	138	150	165	180	185	195	41	60	46	50	55	60	65	70			
	б	132	166	144	165	185	190	195	210	63	73	68	70	90	95	95	115			
Промышленныя. Région Industrielle.																				
Владимірская. Vladimir.	а	140	166	153	170	175	190	190	200	70	84	77	85	85	90	95	105			
	б	169	190	175	175	200	225	220	240	106	130	113	85	180	180	150	180			
Московская. Moscou	а	123	160	142	150	150	160	165	180	66	75	71	70	75	85	85	95			
	б	151	163	137	165	175	185	195	220	88	95	92	95	105	115	110	180			
Калужская. Kalouga.	а	113	124	119	125	135	145	175	165	60	63	62	60	65	80	90	90			
	б	128	143	136	140	160	185	200	195	86	91	89	85	100	125	125	130			
Тверская. Tver.	а	131	135	133	130	140	155	175	215	64	69	67	65	70	75	95	120			
	б	(165)	(141)	(149)	135	160	180	200	215	87	86	87	90	95	110	115	125			
Ярославская. Iaroslav.	а	163	184	174	175	170	205	210	260	75	86	81	90	85	90	105	125			
	б	135	136	175	180	180	195	225	260	95	101	98	95	100	115	135	180			
Костромская. Kostroma.	а	135	161	148	155	185	175	190	230	66	76	71	80	75	80	95	115			
	б	137	163	160	180	180	185	195	285	77	88	83	95	90	100	110	125			

Р а б о ч е м у. d' h o m m e.							Р а б о т н и ц ѣ. J o u r n é e d e f e m m e.																
На хозяйскихъ харчахъ. Avec nourriture.							На своихъ харчахъ. Sans nourriture.							На хозяйскихъ харчахъ. Avec nourriture.									
Средняя цѣна за Moyenne de			Средняя цѣна за годы. Prix moyens pour les années.				Средняя цѣна за Moyenne de			Средняя цѣна за годы. Prix moyens pour les années.				Средняя цѣна за Moyenne de			Средняя цѣна за годы. Prix moyens pour les années.						
1901—1905	1906—1910	1901—1910	1910	1911	1912	1913	1914	1901—1905	1906—1910	1901—1910	1910	1911	1912	1913	1914	1901—1905	1906—1910	1901—1910	1910	1911	1912	1913	1914
43	48	45	50	65	55	55	50	41	46	44	45	50	65	60	55	33	36	35	40	40	50	40	40
57	60	59	65	85	80	85	75	49	56	53	65	60	75	65	70	41	44	43	50	50	60	50	55
60	61	61	70	70	80	75	70	50	61	56	70	60	80	75	65	41	47	44	50	55	65	55	55
37	41	39	40	45	50	55	50	37	41	39	45	45	50	55	55	38	30	29	30	35	40	35	40
55	63	60	70	75	70	75	80	48	54	51	60	60	65	65	70	39	49	41	45	45	50	50	55
95	107	101	120	110	110	120	105	88	94	91	105	95	105	100	90	68	78	73	85	80	85	85	75
49	56	63	85	65	55	65	65	49	54	48	65	60	55	45	50	32	37	35	40	40	40	40	45
70	87	79	115	95	90	95	95	67	—	—	—	75	75	80	85	44	60	47	65	60	55	50	60
91	110	101	145	110	115	115	140	82	—	—	95	75	80	90	105	58	64	61	85	70	70	70	75
42	55	49	55	65	65	60	60	39	54	47	55	55	60	55	60	29	35	32	35	40	40	40	40
60	86	73	90	90	90	85	85	53	68	61	65	70	70	70	70	40	50	45	50	50	50	50	50
101	106	104	115	110	115	105	100	80	86	83	90	90	95	90	80	66	73	70	75	70	75	70	65
49	58	54	70	65	65	60	80	42	51	47	65	60	60	55	70	31	38	35	45	45	45	45	50
76	77	77	95	90	100	110	110	58	58	58	70	70	70	85	90	46	43	45	55	60	50	65	70
93	102	98	105	100	100	140	120	73	(89)	(80)	90	75	85	125	105	(59)	(68)	(64)	70	65	65	90	80
30	(34)	(31)	35	35	45	50	50	30	32	31	30	35	45	45	45	25	(27)	(26)	25	30	35	35	35
47	44	46	50	55	60	60	70	37	39	38	45	55	50	50	60	30	31	31	35	40	40	40	50
56	49	53	65	70	80	80	85	49	44	47	55	60	70	65	70	36	(38)	(37)	45	50	55	55	55
29	35	32	30	35	45	40	45	29	33	32	30	35	40	45	25	25	25	—	30	35	30	35	
(37)	51	(44)	45	50	60	50	65	(38)	41	(39)	35	50	50	45	55	31	39	32	30	40	40	35	45
47	59	53	50	55	70	65	65	41	52	47	45	50	60	60	65	38	40	39	35	40	50	45	50
29	30	30	30	35	40	40	45	24	29	27	30	30	35	30	40	18	21	20	20	25	25	25	30
40	46	43	40	45	50	70	80	30	34	32	35	35	40	40	45	24	27	26	30	30	30	35	35
42	(44)	(43)	40	45	60	65	70	38	39	39	40	45	50	55	55	27	(29)	(28)	25	35	40	40	45
38	43	41	45	45	55	60	60	33	39	36	40	45	45	45	50	25	29	27	30	30	35	35	35
56	61	58	65	70	80	75	90	42	48	45	50	50	60	60	65	39	36	35	40	40	45	40	50
73	77	75	85	90	105	115	95	56	63	60	75	75	85	90	75	46	49	49	55	60	70	75	60
34	41	38	40	40	50	55	50	31	36	34	40	40	45	45	45	21	26	24	25	25	30	30	35
55	60	58	60	60	75	75	80	42	46	44	45	45	50	50	65	30	39	31	35	30	35	40	50
52	56	54	55	65	75	85	90	44	49	47	50	55	60	70	65	32	35	34	35	40	45	50	50
32	40	36	40	40	45	50	55	30	36	33	40	40	45	45	50	23	27	25	30	30	35	35	35
50	56	53	55	75	75	85	90	41	46	44	40	45	50	60	70	33	34	33	35	45	45	45	50
69	71	70	75	85	95	100	95	55	57	56	60	70	75	80	80	44	47	46	50	60	60	65	65
54	62	58	60	65	70	70	80	40	49	45	50	50	55	60	59	34	32	32	35	35	40	40	40
38	56	51	65	105	105	115	120	49	58	54	55	60	65	70	75	37	43	40	40	45	55	50	53
62	76	69	90	80	85	85	90	52	60	56	55	70	65	75	75	40	45	43	40	50	55	55	60
50	56	53	55	55	60	65	75	37	41	39	45	45	45	55	55	27	31	29	35	35	35	35	45
67	76	72	75	80	85	85	100	42	48	45	45	50	55	55	75	31	39	35	40	40	40	45	55
68	70	69	65	75	85	80	80	32	35	34	35	35	40	70	75	45	45	45	45	55	55	60	55
45	46	46	45	45	60	65	70	35	36	36	35	35	45	50	50	26	26	26	25	25	30	35	35
65	67	66	60	70	90	95	95	43	43	43	40	45	50	60	55	31	32	32	30	35	40	40	50
59	61	60	60	70	75	85	75	47	48	48	45	55	65	65	65	36	38	36	35	45	45	50	50
80	52	51	50	50	60	70	90	40	44	42	45	45	50	65	75	30	34	32	35	30	40	45	55
70	67	69	65	70	85	95	100	54	55	55	55	55	70	75	85	42	42	42	40	45	50	60	65
56	55	56	55	60	75	90	85	53	53	53	50	55	75	85	80	42	40	41	40	45	60	70	80
60	67	64	65	60	75	80	85	48	58	52	50	55	60	65	75	35	49	38	40	40	45	50	55
77	81	79	75	80	90	100	125	61	68	65	85	70	80	90	100	60	54	52	50	55	60	70	80
61	58	65	65	80	90	90	100	59	53	51	60	70	70	85	90	44	49	45	45	55	65	65	70
53	59	56	60	60	65	75	90	41	46	44	50	45	50	60	65	30	35	38	35	35	40	45	50
61	70	66	70	70	80	85	95	48	53	51	55	55	60	70	75	38	42	40	45	45	45	55	60
54	61	58	60	65	65	80	85	48	53	51	55	55	60	65	75	38	42	40	45	45	50	50	55

Названия районов, губерний и областей. Régions, gouvernements, territoires, provinces.	Конному рабочему. Journée d'un homme et d'une bête de labour.								П о щ е м у J o u r n é e								
	На своих харчах. Sans nourriture.								На своих харчах. Sans nourriture.								
	Средняя цена за Moynenne de			Средняя цена за год. Prix moyens pour les années.					Средняя цена за Moynenne de			Средняя цена за год. Prix moyens pour les années.					
	1901—1905	1906—1910	1901—1910	1910	1911	1912	1913	1914	1901—1905	1906—1910	1901—1910	1910	1911	1912	1913	1914	
Бѣлоруссія. Russie Blanche.																	
Могилевская. Mogulew.	а	91	108	99	110	120	135	145	160	48	55	52	55	60	65	75	80
	б	106	180	118	130	145	170	170	180	59	70	66	70	70	80	85	115
	в	106	111	109	110	140	170	180	180	58	67	63	70	70	90	95	105
Минская. Minsk	а	104	181	118	135	150	145	175	170	44	52	48	55	60	65	75	80
	б	116	142	129	150	160	175	195	200	59	73	66	75	80	85	105	105
	в	116	194	128	135	155	180	195	180	58	66	62	70	75	90	95	90
Витебская. Vitebsk.	а	119	131	121	135	135	150	160	185	52	62	67	60	65	75	80	100
	б	116	194	126	145	140	180	195	210	68	72	70	75	75	95	105	125
	в	116	181	126	145	150	190	205	180	58	67	63	70	80	100	110	105
Смоленская. Smolensk.	а	114	122	118	120	120	140	160	175	55	59	57	55	55	70	80	85
	б	110	138	124	125	135	175	170	185	69	76	73	75	80	90	95	115
	в	125	131	128	130	135	180	195	185	65	67	66	60	75	95	105	100
Приуральскія. Région de la chaîne de l'Oural.																	
Вятская. Viatka.	а	94	121	108	135	180	135	140	165	46	56	51	60	60	60	70	75
	б	100	121	111	140	120	130	145	150	54	69	62	70	80	80	80	90
	в	100	130	116	135	135	150	175	175	53	68	69	70	65	75	90	85
Пермская. Perm.	а	111	138	123	135	135	145	140	165	54	67	61	65	70	65	75	80
	б	104	128	116	125	180	135	145	150	67	81	74	80	75	80	85	90
	в	108	121	116	125	115	125	155	145	60	72	66	75	65	70	90	90
Сѣверныя. Région du Nord.																	
Вологодская. Vologda.	а	110	132	121	135	140	140	155	180	57	67	62	70	75	75	90	95
	б	114	139	127	150	140	150	155	180	69	89	79	95	95	95	105	115
	в	108	130	119	135	135	145	150	170	59	71	65	75	75	80	85	95
Архангельская. Arkhangel.	а	122	(171)	(144)	180	180	190	220	270	98	(100)	(99)	105	105	115	130	130
	б	(141)	—	—	205	—	—	240	285	89	(103)	(96)	125	130	150	145	145
	в	144	130	137	160	180	200	—	185	85	94	90	100	110	125	—	125
Приозерныя. Région des lacs.																	
Олонецкая. Olonetz.	а	126	131	128	135	140	165	190	205	68	72	70	75	80	95	110	125
	б	—	(130)	—	135	140	175	220	220	92	92	92	90	90	120	115	160
	в	120	134	127	135	135	170	195	180	69	76	73	75	80	95	115	120
Новгородская. Novgorod.	а	116	124	122	120	180	145	170	195	59	65	62	65	70	75	95	110
	б	132	132	122	135	130	165	180	205	80	88	84	85	90	105	125	140
	в	119	127	123	125	140	185	180	195	61	67	64	65	75	85	105	105
Петроградская. Petrograd.	а	140	169	155	175	155	190	205	215	73	84	79	90	85	95	110	120
	б	(179)	—	185	200	220	200	225	285	112	106	109	110	120	180	185	150
	в	166	167	162	170	180	200	225	235	81	83	82	85	100	105	125	125
Псковская. Pskow.	а	107	113	110	110	125	130	145	155	52	56	54	60	60	65	80	85
	б	116	126	121	125	135	130	160	190	66	71	68	70	70	80	85	120
	в	114	122	118	125	140	165	175	170	58	62	60	70	70	85	105	95
Литовскія. Lithuania.																	
Вильнская. Vilno	а	106	134	120	140	155	150	155	200	45	57	51	65	65	70	70	90
	б	110	148	129	165	170	170	200	270	53	76	65	90	80	90	100	125
	в	118	132	134	155	160	170	220	210	50	67	59	65	75	90	100	100
Ковенская. Kovno	а	152	198	172	205	170	185	220	235	61	74	68	70	80	85	105	110
	б	168	(196)	181	180	215	240	265	255	70	88	79	95	95	100	120	140
	в	168	192	175	260	235	215	250	240	68	86	77	90	95	105	125	125
Гродненская. Grodno	а	106	136	121	150	150	160	180	200	38	50	44	55	55	55	60	90
	б	114	(133)	(131)	—	165	170	180	230	51	66	59	65	70	80	95	125
	в	116	143	130	145	160	175	185	195	48	63	66	65	70	75	100	95

Р а б о ч е м у. d' h o m m e.							Р а б о т н и ц ѣ. J o u r n e e d e f e m m e.																
На хозяйскихъ харчахъ. Avec nourriture.							На своихъ харчахъ. Sans nourriture.					На хозяйскихъ харчахъ. Avec nourriture.											
Средняя цѣна за Moynne de			Средняя цѣна за годы. Prix moyens pour les années.				Средняя цѣна за Moynne de			Средняя цѣна за годы. Prix moyens pour les années.		Средняя цѣна за Moynne de			Средняя цѣна за годы. Prix moyens pour les années.								
1901—1905	1906—1910	1901—1910	1910	1911	1912	1913	1914	1901—1905	1906—1910	1901—1910	1910	1911	1912	1913	1914	1901—1905	1906—1910	1901—1910	1910	1911	1912	1913	1914
37	45	41	45	45	50	55	70	30	32	31	35	35	35	45	45	22	24	23	25	25	25	30	35
48	54	51	50	55	65	80	95	36	41	39	45	45	45	55	65	27	29	29	30	30	30	35	40
43	51	50	50	55	75	75	85	37	40	39	40	50	50	55	60	30	30	30	30	30	40	45	50
36	42	39	45	45	55	55	65	26	31	29	35	35	35	40	45	20	25	23	25	25	25	30	35
49	57	53	60	65	70	80	85	34	39	37	45	40	45	50	60	28	30	29	35	35	35	40	45
47	54	50	55	60	70	75	75	38	42	40	45	50	55	60	55	30	35	33	35	35	45	45	45
38	46	42	45	45	55	70	75	33	37	35	40	40	45	50	60	25	25	25	25	30	30	35	45
50	56	53	55	55	75	80	95	37	44	41	45	45	50	60	70	29	29	29	30	30	40	45	55
45	50	48	50	60	75	85	85	39	46	43	50	50	65	80	65	30	34	32	35	35	40	50	60
49	56	54	40	45	50	60	70	35	37	36	35	35	50	50	55	25	28	27	30	30	35	35	45
59	57	58	55	60	70	75	90	42	44	43	45	45	50	60	70	32	34	33	30	35	40	45	55
52	54	53	50	60	80	90	85	48	49	49	45	55	70	80	70	38	38	37	35	45	55	70	55
34	42	38	45	45	45	50	60	30	38	34	40	40	40	50	50	20	28	24	30	30	30	30	35
62	53	58	55	60	60	60	70	39	49	44	50	55	55	80	65	29	37	32	40	40	45	45	50
55	51	53	55	50	55	70	65	40	52	46	55	55	60	70	65	31	42	32	45	40	45	60	50
41	51	46	50	50	60	55	60	36	43	40	45	45	45	50	50	24	30	27	30	30	30	30	35
50	51	56	60	55	55	65	70	46	56	51	55	50	55	60	65	34	41	37	40	40	40	45	45
48	56	52	55	50	55	75	70	48	55	52	55	50	55	65	65	36	44	40	45	40	45	55	50
44	51	48	55	55	60	70	70	35	43	39	45	45	50	55	60	25	29	27	30	35	35	40	40
53	56	60	70	70	75	85	90	46	54	50	60	60	60	65	70	34	38	36	40	45	50	50	55
44	54	49	55	60	65	65	70	43	51	49	55	55	60	65	65	33	39	36	40	45	45	50	50
65	(70)	(68)	75	75	90	100	105	46	(53)	(49)	60	55	65	70	75	31	(35)	(32)	40	35	45	50	55
(68)	79	74	80	100	90	115	115	56	(60)	(62)	—	70	65	85	90	39	46	(42)	55	50	60	50	60
(66)	72	(69)	80	80	85	—	95	63	59	66	65	65	75	—	75	(38)	(43)	(40)	45	50	55	—	60
60	53	52	55	55	65	85	95	43	47	45	50	50	60	65	75	28	31	30	30	30	45	50	55
69	56	67	65	70	90	90	125	54	58	56	55	60	70	70	85	38	39	39	40	40	55	55	70
49	54	62	60	60	75	90	85	48	52	50	50	60	70	80	85	34	36	35	35	40	55	60	55
44	47	46	45	50	55	70	85	39	41	40	40	45	50	60	65	25	26	28	30	35	40	50	50
61	56	63	65	65	70	80	90	46	50	48	50	55	65	70	80	34	36	35	35	40	45	50	60
48	50	49	50	55	65	85	85	42	46	44	45	50	60	70	70	32	32	32	30	40	45	55	55
37	64	61	65	65	75	85	100	46	52	49	55	55	60	70	75	32	40	36	40	40	50	50	55
80	81	81	85	95	105	105	115	61	60	61	60	70	70	75	90	36	47	42	50	55	55	60	60
60	64	62	65	75	80	100	95	52	56	54	60	70	70	80	80	39	44	42	45	55	60	60	65
38	41	40	45	45	45	55	65	34	37	36	40	40	40	50	50	22	25	24	25	25	25	35	40
51	54	53	50	55	60	75	90	36	40	38	45	40	45	55	70	31	34	33	30	30	30	30	40
45	47	46	50	55	65	80	75	39	43	41	45	50	65	75	70	30	34	32	35	40	50	60	55
32	42	37	45	50	50	50	70	30	38	34	40	45	40	45	55	20	26	23	30	30	25	30	40
41	58	50	65	60	70	80	105	34	49	42	60	55	55	55	70	26	34	30	45	35	40	40	65
40	51	46	55	55	70	80	75	37	48	43	45	50	65	70	70	28	35	32	35	40	45	55	50
49	61	47	50	55	65	75	80	36	42	39	40	45	50	55	65	25	29	27	30	35	40	40	40
51	62	57	65	65	75	90	105	42	50	46	55	50	55	60	65	28	36	32	40	35	40	45	55
50	63	56	65	75	80	100	90	44	53	49	55	60	65	75	75	32	39	36	40	45	50	60	55
—	(40)	—	45	45	50	70	75	25	31	28	35	30	35	40	35	20	(23)	(21)	25	25	25	30	30
48	—	—	45	60	85	80	105	33	41	37	45	40	45	50	65	24	(30)	(26)	—	35	35	40	50
(42)	—	—	—	55	80	80	75	37	46	42	45	50	55	60	60	31	—	—	40	45	50	50	45

Названия районов, губерний и областей. Régions, gouvernements, territoires, provinces.	Конному рабочему. Journées d'un homme et d'une bête de labour.										П о ш е м у J o u r n é e					
	На своих харчах. Sans nourriture.										На своих харчах. Sans nourriture.					
	Средня цѣна за Moyenne de			Средня цѣна за годы. Prix moyens pour les années.							Средня цѣна за Moyenne de			Средня цѣна за годы. Prix moyens pour les années.		
	1901—1905	1906—1910	1901—1910	1910	1911	1912	1913	1914	1901—1905	1906—1910	1901—1910	1910	1911	1912	1913	1914
Прибалтійскія. Provinces Baltiques.																
Лифляндская. Livonie	{ а. 140 б. 160 в. 188	{ 163 152 174 167 169 154	{ 152 185 200	{ 185 210 225	{ 190 210 225	{ 200 215 225	{ 220 225 230	{ 225 250 230	{ 70 76 69	{ 83 90 89	{ 77 88 79	{ 95 100 100	{ 110 125 105	{ 120 135 120	{ 110 125 130	{ 120 145 120
Курляндская. Courlande	{ а. 163 б. 169 в. 171	{ 191 186 202 186 204 188	{ 177 186 188	{ 210 220 225	{ 240 205 235	{ 250 270 275	{ 280 310 315	{ 300 305 250	{ 77 84 80	{ 92 103 100	{ 85 94 90	{ 100 115 105	{ 110 120 115	{ 115 135 135	{ 130 145 150	{ 135 155 140
Эстляндская. Estonie	{ а. 129 б. 139 в. 130	{ 142 (158) (149)	{ 136 (149) 139	{ 145 175 150	{ 170 180 160	{ 180 190 190	{ 195 220 195	{ 205 250 215	{ 74 81 69	{ 78 87 79	{ 76 84 74	{ 85 95 90	{ 90 100 100	{ 100 110 105	{ 110 120 105	{ 115 155 115
Польшинскія. Pologne.																
Сувальская. Souvalki	{ а. 194 б. 197 в. 209	{ 218 — 246	{ 206 — 228	{ 280 250 240	{ 235 270 275	{ — 260 236	{ 260 266 285	{ 350 380 250	{ 55 67 68	{ 78 — 91	{ 66 — 80	{ 80 95 100	{ 70 85 95	{ 65 85 100	{ 85 95 125	{ 80 100 100
Ломжынская. Lomja	{ а. 172 б. 182 в. 172	{ (206) (210) 204	{ (187) (196) 188	{ 210 200 225	{ 225 310 235	{ 180 200 215	{ 205 245 275	{ 250 270 235	{ 44 58 69	{ 62 82 88	{ 53 71 71	{ 60 70 90	{ 70 95 90	{ 90 105 100	{ 85 115 105	{ 70 105 105
Плоцкая. Plotzk	{ а. — б. — в. 188	{ — — —	{ — — —	{ — — 300	{ — — —	{ — — 275	{ — — 270	{ — — —	{ 55 80 77	{ — — —	{ — — —	{ — — 100	{ — — —	{ — 110 115	{ — 115 —	{ 95 — —
Варшавская. Varsovie	{ а. 201 б. 235 в. 235	{ — (278) — (248) 283 242	{ — (248) — (242)	{ 275 305 280	{ — 285 300	{ — 290 300	{ — 300 300	{ 280 — —	{ 48 51 60	{ — (85) 86 (85) 74 (73)	{ — (73) 74 (73) 79	{ 80 95 90	{ — 100 85	{ 60 95 80	{ 55 95 80	{ 80 90 100
Сѣдлецкая. Sedletz	{ а. 132 б. 141 в. 140	{ 166 (162) 154 (156) 154 (154)	{ 144 (156) 164 (156) 154 (154)	{ 160 170 160	{ 155 140 180	{ 155 190 200	{ 165 185 225	{ 155 185 —	{ 31 42 44	{ 36 (37) 59 (49) 52 (48)	{ 34 (37) 48 (45) 48 (45)	{ 40 45 55	{ 45 60 55	{ 50 65 80	{ 55 70 90	{ 55 85 —
Люблинская. Lubline	{ а. 169 б. — в. —	{ — — —	{ — — —	{ — — 140	{ — 170 180	{ — 190 170	{ — 200 210	{ 180 200 —	{ 37 42 42	{ (37) 48 48	{ (37) 43 45	{ 40 50 45	{ 60 65 55	{ 45 65 60	{ 45 55 75	{ 90 80 —
Радомская. Radom	{ а. 143 б. 150 в. 162	{ (200) (162) (213)	{ (172) (156) (191)	{ 200 — 210	{ 190 — 210	{ 170 — 235	{ 200 210 280	{ 200 270 —	{ 30 (40) (40)	{ (36) (49) (46)	{ (34) (45) (45)	{ 40 55 60	{ 50 60 50	{ 50 70 80	{ 65 70 65	{ 85 85 —
Калишская. Kalich	{ а. 249 б. 268 в. 272	{ — — —	{ — — —	{ 400 — —	{ — — —	{ — — 220	{ — — —	{ — — —	{ 53 78 58	{ — (102) — (85) — (85)	{ — (85) — (85) — (85)	{ 80 — —	{ — 115 120	{ — 80 —	{ 100 120 —	{ 95 120 —
Петроковская. Petrokow	{ а. 222 б. (243) в. 244	{ 255 (239) 226 (239) 245 245	{ 239 (239) 245 (239)	{ 270 310 260	{ 300 280 175	{ 285 290 270	{ 220 315 380	{ 290 — —	{ 50 65 62	{ 65 (71) (68) 80	{ 58 (68) (68) 71	{ 75 100 90	{ 75 60 85	{ 60 110 95	{ 70 105 125	{ 85 105 —
Кѣлецкая. Keltze	{ а. 159 б. 188 в. 202	{ — — —	{ — — —	{ — — —	{ — — —	{ — — 215	{ — — 200	{ 230 — —	{ — — 275	{ — — —	{ — — —	{ — — —	{ — — —	{ — 85 —	{ — 80 90	{ 50 85 80
Навказъ. Caucase.																
Кубанская обл. Territ. des cosaques du Kouban	{ а. 168 б. 211 в. 226	{ 229 (235) 231 (235) 230 230	{ 192 (235) (235)	{ 260 (315) (488)	{ 235 (247) (300)	{ 215 (289) 350 365	{ 250 (275) 380 350	{ 240 — —	{ 65 — —	{ 86 (189) (189)	{ 76 (232) (232)	{ 100 (183) (140)	{ 85 (183) (140)	{ 85 (183) (140)	{ 95 (183) (140)	{ 105 (183) (140)
Терская обл. Territ. des cosaques du Terek	{ а. 152 б. 197 в. 160	{ (198) (207) (240)	{ (175) (207) (200)	{ (186) (206) (289)	{ (209) (257) (245)	{ (185) (212) (289)	{ (230) 245 (285) (290)	{ — 285 —	{ 49 106 186	{ (82) (117) (181)	{ (66) (119) (161)	{ (88) (120) (133)	{ (87) (148) (115)	{ (94) (118) (115)	{ (96) (155)	{ (98) (155)
Ставропольская. Stavropol	{ а. 161 б. 193 в. 203	{ (179) (205) 229	{ (170) (199) 216	{ (201) (284) (245)	{ (143) (204) —	{ (187) (197) (249)	{ (188) (210) (284)	{ (210) — —	{ 72 110 128	{ (81) (96) (189)	{ (77) (109) (187)	{ (87) (104) (144)	{ (78) (105) (130)	{ 88 (105) (121)	{ 75 (105) (147)	{ 94 (157)

р а б о т ч е м у. d'h o m m e.										Р а б о т н и к ъ. J o u r n é e d e f e m m e.													
На хозяйскихъ харчахъ. Avec nourriture.										На своихъ харчахъ. Sans nourriture.													
Среднія цѣны за Moynenne de					Среднія цѣны за годъ. Prix moyens pour les années.					Среднія цѣны за Moynenne de					Среднія цѣны за годъ. Prix moyens pour les années.								
1901—1905	1906—1910	1901—1910	1910	1911	1912	1913	1914	1901—1905	1906—1910	1901—1910	1910	1911	1912	1913	1914	1901—1905	1906—1910	1901—1910	1910	1911	1912	1913	1914
51	61	66	70	75	80	90	90	45	59	52	65	65	70	75	80	31	40	36	45	50	50	60	60
52	68	62	75	85	93	100	110	52	63	58	70	75	75	85	95	36	47	49	50	55	65	70	75
52	61	68	75	85	95	100	95	50	62	56	70	76	85	90	85	36	46	41	50	60	65	70	65
54	68	61	75	80	85	95	95	44	53	49	60	60	60	75	80	29	36	33	40	40	45	50	55
55	78	72	85	90	100	110	110	48	58	53	60	70	75	80	90	32	40	36	45	45	55	60	65
51	75	68	85	90	100	110	100	46	57	51	60	70	80	85	85	32	41	37	40	50	60	60	60
55	67	58	65	70	80	90	90	49	52	51	55	65	70	75	75	26	41	38	45	50	50	60	60
60	67	68	75	80	85	100	110	50	61	60	70	80	80	90	95	27	49	38	55	60	60	70	75
63	64	59	70	70	80	85	90	52	57	54	65	70	75	75	80	42	46	44	50	50	55	60	65
42	57	60	60	55	50	60	90	34	48	41	50	45	45	60	50	24	33	28	35	30	35	40	40
60	70	60	60	60	65	65	90	38	—	—	55	50	55	60	65	28	—	40	40	40	35	35	50
50	67	59	70	70	65	95	—	42	54	48	65	65	70	80	—	30	41	36	45	45	45	65	—
57	49	43	40	50	—	60	55	27	33	30	30	40	40	45	45	22	(89)	(26)	25	30	—	30	30
61	(71)	(60)	70	75	80	80	85	35	42	38	40	50	50	50	60	22	(38)	(29)	—	40	40	40	45
47	(60)	(58)	70	60	75	75	90	40	49	44	50	50	55	60	60	31	(40)	(36)	40	—	—	50	40
38	—	—	—	—	—	—	80	36	—	—	—	—	—	60	70	30	—	—	—	—	—	—	55
50	—	—	—	—	95	85	—	43	—	—	—	—	—	60	65	32	(42)	(37)	—	—	—	45	40
81	—	—	—	—	90	—	—	40	—	—	—	—	—	80	—	37	—	—	—	—	50	—	—
38	—	—	60	—	50	—	55	37	—	—	50	—	40	—	40	25	(36)	(29)	35	—	30	—	30
49	(66)	(27)	85	70	85	—	—	36	54	46	60	55	60	—	50	29	(39)	(34)	—	40	40	—	40
46	65	55	70	70	80	80	—	41	(56)	(48)	60	50	50	70	50	30	(58)	(44)	45	40	40	45	—
26	(32)	(28)	35	—	40	45	—	30	27	24	30	25	30	35	—	16	(21)	(19)	25	—	25	—	—
34	(41)	(37)	35	50	50	50	—	31	32	32	35	35	40	40	—	22	(37)	(30)	35	30	35	30	—
38	(50)	(43)	50	50	65	—	—	33	37	36	35	35	45	45	—	27	(31)	(29)	30	30	40	—	—
(33)	—	—	—	—	35	35	—	25	(28)	(26)	30	30	35	35	80	(19)	—	—	—	—	25	25	—
(44)	—	—	—	50	60	—	80	30	31	31	30	30	40	45	45	(26)	—	—	—	25	35	—	35
26	—	—	—	—	—	—	—	33	30	30	40	45	50	55	—	—	—	—	—	40	40	50	—
35	—	—	—	—	—	—	—	30	—	—	—	—	—	—	—	—	—	—	—	—	—	—	—
(30)	—	—	50	—	60	30	85	26	29	(28)	35	40	50	40	50	(27)	—	—	80	—	35	35	30
(40)	—	—	45	—	—	—	65	80	32	—	—	40	—	—	—	65	55	—	—	—	—	—	—
(49)	—	—	75	—	80	—	—	(34)	—	—	—	75	—	—	—	60	(27)	—	—	—	45	50	—
(50)	—	—	90	—	—	—	—	(39)	(51)	(44)	50	65	50	—	—	(29)	—	—	—	—	—	—	—
41	(82)	(16)	70	—	—	55	—	34	41	38	50	40	40	55	65	27	(36)	(30)	40	—	—	40	—
47	(82)	(60)	75	50	90	80	65	38	46	42	65	45	65	80	60	30	(31)	(31)	40	—	40	45	50
49	(65)	(56)	70	—	95	—	—	41	52	46	80	50	60	80	—	36	(41)	(37)	—	—	55	75	—
—	—	—	—	—	—	—	—	—	—	—	—	—	—	—	—	—	—	—	—	—	—	—	—
45	—	—	—	—	60	60	70	30	—	—	—	—	—	—	—	—	—	—	—	—	30	40	25
—	—	—	—	—	—	—	—	34	—	—	—	—	—	—	—	—	27	—	—	—	—	—	85
51	65	58	70	65	65	70	75	39	65	52	75	85	85	75	80	36	47	42	50	50	50	50	55
97	(108)	(102)	(185)	(102)	105	100	110	78	90	84	(105)	(87)	90	90	80	60	(63)	(62)	(75)	64	70	85	65
141	143	142	(206)	123	125	145	145	(184)	117	(121)	(170)	92	105	120	130	90	(81)	(88)	—	89	80	100	95
61	62	62	(80)	(86)	(89)	(76)	(74)	54	56	65	(55)	(85)	(68)	(72)	(71)	46	42	44	46	(45)	(47)	(55)	(56)
97	(93)	(95)	(89)	(120)	(90)	(80)	(104)	71	71	71	(75)	—	(70)	(72)	—	57	(57)	(67)	(87)	—	(62)	(72)	
80	106	93	(118)	(99)	(95)	(97)	(122)	65	(79)	(72)	(98)	(88)	—	(85)	(111)	64	66	(67)	(84)	(72)	(82)	(87)	
62	(65)	(64)	(53)	(63)	(63)	(61)	71	56	52	54	(48)	(47)	(48)	(55)	(61)	37	(38)	(38)	(38)	(33)	(36)	(41)	44
80	(70)	(75)	(65)	(84)	77	(100)	(125)	65	60	63	(68)	(70)	(62)	—	(102)	50	(43)	(47)	(48)	(48)	(49)	(80)	(69)
121	109	115	118	(100)	(117)	(125)	127	76	87	82	(88)	(78)	(80)	(97)	(120)	60	62	61	(65)	(66)	74	(78)	78

IX6. Порайонныя среднія цѣны на рабочія руки (подневная плата): а) въ періодъ весен
Taux moyens des salaires des ouvriers (à la journée) pendant les périodes: а) des

Названія районовъ. Régions.	Конному рабочему. Journée d'un homme et d'une bête de labour.										П ѣ ш е м у J о и г н е									
	На своихъ харчахъ. Sans nourriture.										На своихъ харчахъ. Sans nourriture.									
	Среднія цѣны за Moynne de			Среднія цѣны за годы. Prix moyens pour les années.							Среднія цѣны за Moynne de			Среднія цѣны за годы. Prix moyens pour les années.						
	1901—1905	1906—1910	1901—1910	1910	1911	1912	1913	1914	1901—1905	1906—1910	1901—1910	1910	1911	1912	1913	1914				
Черноземная полоса. Régions de la terre noire.																				
Центрально-земледѣльчскій. Région du Centre agricole.	а. 106	123	116	124	138	137	146	152	45	52	49	55	56	60	62	67				
в. 117	135	126	137	137	158	163	171	163	71	67	73	74	74	83	87	96				
в. 136	151	143	164	156	177	184	182	69	79	73	87	88	96	92	96					
Средневолжскій. Région du cours moyen du Volga.	а. 101	120	111	123	127	131	138	158	46	55	51	58	58	56	62	70				
в. 109	129	119	148	128	141	157	157	55	74	65	80	89	78	88	83					
в. 118	133	126	142	122	150	179	164	59	71	65	78	61	77	97	85					
Нижневолжскій. Région du bas-Volga.	а. (128)	130	(129)	(148)	(180)	(125)	138	(160)	(59)	71	(65)	(75)	(65)	(58)	70	(77)				
в. (133)	(140)	(132)	—	(108)	—	(157)	(157)	76	87	82	(100)	(65)	—	(95)	(100)					
в. (146)	149	(148)	(190)	(175)	(121)	(187)	—	88	(94)	(91)	(113)	(55)	(93)	(125)	(110)					
Новороссійскій. Nouvelle Russie.	а. 167	216	191	245	261	239	236	262	55	71	69	78	80	81	81	84				
в. 183	203	193	220	(224)	241	259	281	88	(90)	(89)	(103)	114	109	107	117					
в. 211	264	233	300	277	275	306	266	104	116	110	(125)	116	128	138	125					
Юго-Западный. Région du Sud-Ouest.	а. 117	139	128	142	163	138	187	203	37	41	39	38	45	55	53	60				
в. (123)	(140)	(132)	152	170	192	205	208	52	57	55	57	65	70	72	80					
в. 132	164	148	180	195	215	252	237	59	63	61	65	72	88	87	92					
Малороссійскій. Petite Russie.	а. 114	141	128	142	143	188	173	180	45	53	49	55	57	65	70	78				
в. 127	145	136	155	168	178	192	205	68	76	72	78	88	92	97	117					
в. 149	160	156	178	187	210	229	208	79	86	83	92	102	112	123	118					
Среднее по полосѣ. Moynne pour les 6 régions.	а. (121)	145	(133)	(154)	(162)	(165)	168	(185)	49	57	52	60	61	63	66	(72)				
в. (131)	149	(140)	(163)	(155)	(176)	(189)	(196)	67	76	72	80	79	(86)	(91)	(89)					
в. (148)	170	(159)	(192)	(177)	(198)	(222)	(204)	76	85	80	91	83	98	108	(102)					
Нечерноземная полоса. Régions sans terre noire.																				
Промышленнй. Région industrielle.	а. 136	153	146	151	156	172	184	208	67	75	71	75	76	83	94	108				
в. 160	165	168	159	178	189	206	228	90	97	94	91	103	116	124	138					
в. 149	166	162	154	172	186	203	209	76	83	79	87	89	98	110	111					
Бѣлорусскій. Russie Blanche.	а. 106	123	116	125	131	143	165	172	50	67	54	56	60	69	80	86				
в. 117	133	126	137	145	175	182	194	64	73	69	74	76	88	100	115					
в. 117	127	122	130	143	180	194	181	60	66	63	67	75	94	101	100					
Приуральскій. Région de la chaîne de l'Oural.	а. 103	128	116	135	133	140	140	165	50	61	56	63	65	63	72	77				
в. 108	126	114	138	125	138	145	150	60	76	68	75	78	80	82	90					
в. 104	126	116	180	125	138	165	160	67	69	63	78	65	73	90	87					
Сѣверный. Région du Nord.	а. 116	(151)	(131)	158	165	165	187	225	70	(83)	(81)	(88)	90	95	110	112				
в. (127)	—	—	(150)	176	(150)	197	208	79	96	88	(95)	110	113	127	130					
в. 126	146	136	148	158	173	(150)	177	72	82	77	86	93	103	(85)	110					
Прюзерный. Région des lacs.	а. 122	133	128	138	127	157	177	192	63	69	66	72	74	82	90	110				
в. 143	142	143	145	151	180	190	220	80	89	86	99	93	109	117	142					
в. 127	138	133	139	149	173	196	195	65	73	69	74	81	98	112	111					
Литовскій. Lithuanie.	а. 121	156	139	165	158	165	178	212	48	61	56	63	67	70	78	97				
в. 131	164	146	(173)	183	198	208	253	58	77	68	88	78	90	105	130					
в. 130	162	146	153	185	187	225	215	55	72	64	78	80	90	108	107					
Прибалтійскій. Provinces Baltiques.	а. 144	165	165	180	200	210	232	243	74	84	79	98	98	108	117	123				
в. 149	181	165	193	198	225	252	268	80	93	87	108	110	128	133	152					
в. 146	167	167	153	205	230	247	232	73	89	86	98	108	118	128	125					
Среднее по полосѣ. Moynne pour les 7 régions.	а. 122	144	133	149	153	165	182	202	61	70	66	73	75	82	92	103				
в. (135)	152	(143)	156	165	183	200	221	74	86	81	93	83	104	115	131					
в. (128)	146	(137)	144	164	196	203	193	67	76	72	80	84	96	108	108					
Среднее по 50-ти губ. Европ. Россіи. Moynne pour les 50 gouvernem. de la Russie d'Europe.	а. (122)	145	(134)	(152)	(158)	(165)	175	(194)	55	63	59	67	68	72	79	(87)				
в. (132)	151	(142)	(160)	(160)	(180)	(194)	(208)	70	81	77	85	84	(103)	(115)						
в. (140)	159	(149)	(168)	(170)	(197)	(213)	(202)	70	80	79	87	84	97	108	(105)					
Привислянскій. Pologne.	а. 182	220	201	(254)	220	195	210	(254)	42	57	51	(62)	55	60	75	(78)				
в. 200	208	204	(247)	240	250	250	(279)	64	66	60	73	80	90	85	(100)					
в. (201)	221	(208)	(216)	215	250	275	—	69	76	67	(79)	80	90	85	—					
Предкавказье. Caucase du Nord.	а. 158	181	160	216	196	196	223	(225)	62	84	73	90	82	89	88	(99)				
в. 200	227	214	268	(252)	(283)	(280)	(277)	108	114	111	132	129	116	(120)	—					
в. 196	266	230	324	(267)	300	313	(312)	166	144	160	136	128	(133)	146	(166)					

1) Безъ Уральскій обл. Le terr. des cosaques de l'Oural excepté.

нихъ посѣвовъ, б) во время сѣвокова и в) во время уборки хлѣбовъ (въ колѣйкахъ).

semailles, б) de la fenaison et в) de la moisson des blés (en corpes) par régions.

р а б о т ч е м у. d' h o m m e.						Р а б о т н и ц ѣ м ѣ. J o u r n e e d e f e m m e.																		
На х о з я й с к и х ѣ х а р ч а х ѣ . A v e c n o u r r i t u r e .						На с в о й н ы х ѣ х а р ч а х ѣ . S a n s n o u r r i t u r e .							На х о з я й с к и х ѣ х а р ч а х ѣ . A v e c n o u r r i t u r e .											
Средняя цѣна за Moynenne de			Средняя цѣна за годъ. Prix moyens pour les années.			Средняя цѣна за Moynenne de	Средняя цѣна за годъ. Prix moyens pour les années.			Средняя цѣна за Moynenne de	Средняя цѣна за годъ. Prix moyens pour les années.													
1901—1905	1906—1910	1901—1910	1910	1911	1912		1913	1914	1901—1905		1906—1910	1901—1910	1910	1911	1912	1913	1914							
36	40	38	43	42	45	48	52	26	30	28	32	31	35	36	39	21	23	22	25	25	26	27	30	
51	56	54	58	61	63	71	77	32	38	35	38	40	41	47	45	26	29	28	29	31	31	37	38	
56	63	59	69	68	77	90	79	44	49	47	55	58	59	58	61	36	40	37	44	43	48	47	50	
35	41	38	43	45	42	46	54	25	32	29	33	33	33	36	41	24	24	24	24	25	24	27	32	
49	59	54	63	55	62	69	68	34	40	38	43	40	43	51	49	31	31	31	35	31	32	37	38	
48	57	53	63	42	62	78	68	41	50	46	52	42	53	66	58	(26)	37	(32)	39	30	42	52	44	
46	49	48	(58)	(50)	(43)	58	(62)	(37)	(41)	(38)	(45)	(40)	(88)	48	(50)	(26)	29	(28)	(33)	(28)	(35)	30	(37)	
69	(75)	(71)	(75)	(53)	(67)	(72)	(71)	(45)	(49)	(47)	(50)	(85)	(50)	(50)	(52)	(35)	(35)	(36)	(40)	(28)	(35)	(37)	(40)	
75	(79)	(77)	(88)	(43)	(73)	(107)	(90)	(61)	(63)	(62)	(73)	(88)	(60)	(85)	(72)	(43)	(52)	(48)	(60)	28	(48)	(70)	(57)	
44	52	48	56	58	60	59	61	40	49	45	55	54	58	54	58	31	35	33	38	40	48	40	43	
64	74	69	87	83	83	86	89	51	59	57	65	67	71	69	77	42	46	44	58	53	58	53	58	
88	97	93	111	100	104	111	107	75	82	78	90	79	89	96	89	58	66	62	78	68	72	74	70	
26	30	31	32	35	48	48	47	28	31	30	30	33	42	38	43	23	24	24	25	28	32	30	33	
(41)	47	(41)	45	50	57	60	58	35	38	37	38	47	47	45	53	28	31	30	32	37	37	48		
48	52	59	52	60	70	70	78	41	45	44	47	52	60	60	63	34	36	35	35	42	48	47	50	
35	42	39	42	42	50	55	55	31	37	34	40	42	45	45	48	23	27	25	28	38	38	38	35	
54	59	57	60	68	77	78	90	42	46	44	45	50	57	57	67	32	34	33	37	38	42	42	50	
65	68	67	72	80	92	100	90	53	56	54	62	66	78	80	73	41	45	43	47	58	68	68	58	
37	43	40	46	46	47	51	(55)	(31)	(36)	(34)	39	39	41	(41)	(46)	(24)	27	(26)	29	29	30	31	(35)	
(64)	61	(65)	65	63	68	73	(71)	(40)	(45)	(43)	45	47	(51)	(51)	(57)	(32)	34	(32)	33	38	37	(41)	(44)	
62	70	68	76	68	79	89	(84)	(51)	56	(54)	63	56	65	72	(68)	(39)	46	(43)	50	45	52	57	(54)	
52	57	55	56	59	65	71	83	40	46	43	46	46	50	58	63	29	34	32	34	33	38	42	47	
71	74	73	68	69	69	86	106	50	54	52	52	57	65	69	79	38	42	40	41	44	50	58	61	
60	65	64	66	70	78	85	86	52	55	54	53	52	62	68	75	78	41	44	49	42	49	58	58	
39	45	42	44	45	52	60	70	31	35	33	36	36	41	46	51	29	25	24	26	29	34	40	42	
51	56	54	55	59	70	79	91	37	42	40	45	44	47	56	68	29	30	30	31	33	38	42	50	
48	53	51	54	59	75	81	82	41	44	43	45	51	61	71	64	31	34	33	34	40	49	56	51	
37	46	42	48	48	48	52	60	32	40	37	43	48	48	48	47	50	29	29	30	30	30	30	35	
56	57	57	58	58	58	62	70	42	53	48	58	58	55	60	65	31	39	35	40	40	43	45	48	
52	53	53	55	59	55	72	67	44	54	49	55	58	58	67	65	34	43	39	45	40	45	57	50	
55	(61)	(58)	65	65	75	85	87	41	(48)	(45)	53	58	58	62	67	28	(32)	(30)	35	35	40	45	47	
60	72	66	80	85	83	100	102	51	57	54	60	65	63	75	80	50	50	42	49	48	48	50	52	
(56)	63	(59)	68	70	80	(65)	82	48	55	52	60	60	68	(65)	70	(36)	(41)	(39)	43	48	50	(50)	55	
47	51	49	52	54	60	74	86	30	44	42	46	47	52	62	65	27	31	29	31	33	36	44	50	
60	66	63	66	73	84	90	110	46	52	49	53	56	63	82	84	35	38	37	39	40	46	51	61	
51	53	52	54	61	71	89	85	45	49	47	50	58	68	76	76	34	36	35	35	44	53	59	58	
(37)	45	(41)	47	50	53	58	73	30	37	34	38	40	45	50	45	22	27	25	28	30	28	38	37	
46	59	52	(65)	62	70	83	105	46	46	46	53	48	52	55	77	26	35	31	(43)	35	38	42	50	
(44)	67	(51)	(60)	62	70	87	80	39	49	44	47	53	62	68	68	30	37	34	(38)	42	47	55	50	
52	63	58	70	75	82	92	92	46	54	50	60	62	67	75	78	39	39	36	43	47	48	57	58	
63	71	67	78	83	98	103	110	63	61	57	67	67	75	80	85	33	45	39	50	58	60	67	72	
55	69	62	77	82	92	98	95	49	59	53	65	72	80	88	83	37	44	41	47	53	60	63	68	
46	53	50	55	55	62	70	80	37	43	40	46	46	50	57	61	26	31	29	32	32	36	41	45	
(61)	67	(64)	67	72	80	89	101	46	52	49	55	56	61	67	78	35	39	37	42	41	47	51	58	
(53)	60	(56)	62	65	75	85	84	46	52	48	54	59	66	74	72	(35)	40	(38)	41	44	41	58	56	
42	(48)	(45)	(51)	50	54	60	(67)	(34)	(40)	(37)	(43)	42	46	49	(53)	(25)	(29)	(27)	(31)	31	33	36	(40)	
(57)	(64)	(61)	(66)	67	75	81	(89)	(43)	(49)	(45)	(50)	(51)	(57)	(60)	(67)	(34)	(37)	(35)	(40)	39	43	(46)	(51)	
(58)	(66)	(62)	(69)	67	77	87	(84)	(51)	(54)	(52)	(59)	57	66	73	(70)	(37)	(43)	(40)	(46)	45	52	58	(55)	
(84)	(52)	(49)	(59)	50	45	55	(68)	26	36	31	(39)	35	40	50	(47)	22	(29)	(25)	(27)	30	30	35	(38)	
46	(67)	(50)	62	70	70	(75)	84	37	41	(46)	45	50	50	57	37	31	(38)	(35)	—	35	40	35	(41)	
48	63	60	(68)	70	65	75	—	39	48	44	(50)	50	55	80	—	31	(38)	(35)	—	32	45	55	—	
58	64	61	64	62	66	69	(73)	50	58	54	59	59	59	66	(71)	40	42	41	45	43	44	49	(52)	
91	90	91	100	103	91	93	(113)	70	74	73	87	75	88	79	74	81	(91)	86	84	85	82	86	81	(89)
114	119	117	144	107	112	122	(181)	88	97	93	119	86	(88)	101	(120)	78	73	76	76	72	82	85	(85)	

Х.

Государственные Сберегательные Кассы. Кредитъ.

Caisses d'épargne de l'Etat. Crédit.

X. Государственные Сберегательные Кассы.

(По данным Управления Государственными Сберегательными Кассами.)

X. A. I. Вклады земледельцев и земледельцев в Государственных Сберегательных Кассах,

Dépôts versés par les propriétaires fonciers et par les agriculteurs dans les caisses

Названия районов, губерний и областей. Régions, gouvernements, territoires, provinces.	Число сельских населения на 1-е января 1914 Population rurale le 1-er janvier 1914 (en milliers d'habitants).	№ 1 января 1915 года (le 1-er janvier).						№ 1 января 1914 года (le 1-er janvier).					
		Земледельцы. Propriétaires fonciers		Земледельцы (с сельскими промыслами). Agriculteurs (et industriels ruraux).		По всем разрядам вкладчиков. Total général pour toutes les catégories de dépositaires ¹⁾ .		Земледельцы. Propriétaires fonciers.		Земледельцы (с сельскими промыслами). Agriculteurs (et industriels ruraux).		По всем разрядам вкладчиков. Total général pour toutes les catégories des dépositaires.	
		Число тысяч. Nombre de livres.	Сумма (в т. р.). Valeur (en milliers de roubles).	Число тысяч. Nombre de livres.	Сумма (в т. р.). Valeur (en milliers de roubles).	Число тысяч. Nombre de livres.	Сумма (в т. р.). Valeur (en milliers de roubles).	Число тысяч. Nombre de livres.	Сумма (в т. р.). Valeur (en milliers de roubles).	Число тысяч. Nombre de livres.	Сумма (в т. р.). Valeur (en milliers de roubles).	Число тысяч. Nombre de livres.	Сумма (в т. р.). Valeur (en milliers de roubles).
		Число тысяч. Nombre de livres.	Сумма (в т. р.). Valeur (en milliers de roubles).	Число тысяч. Nombre de livres.	Сумма (в т. р.). Valeur (en milliers de roubles).	Число тысяч. Nombre de livres.	Сумма (в т. р.). Valeur (en milliers de roubles).	Число тысяч. Nombre de livres.	Сумма (в т. р.). Valeur (en milliers de roubles).	Число тысяч. Nombre de livres.	Сумма (в т. р.). Valeur (en milliers de roubles).	Число тысяч. Nombre de livres.	Сумма (в т. р.). Valeur (en milliers de roubles).
Центрально-земледельческая. Région du Centre agricole.													
Курская. Koursk	2,966	1,269	502,3	48,927	10,759,1	111,590	29,432,0	1,102	466	46,973	9,599	107,184	26,792
Орловская. Orel	2,442	991	483,3	47,398	8,995,1	128,532	32,568,8	1,097	408	44,503	8,748	122,787	30,138
Тульская. Toula	1,561	1,060	390,2	48,197	8,276,5	104,587	26,225,1	978	880	41,150	7,986	98,980	24,010
Рязанская. Riazan	2,574	731	255,9	78,229	16,173,1	138,515	35,138,5	876	284	70,860	13,989	130,978	31,963
Тамбовская. Tambov	3,266	1,104	516,1	63,854	12,266,0	146,582	36,696,7	1,578	607	59,897	11,594	140,279	34,038
Воронежская. Voronje	3,424	846	392,4	39,372	7,311,2	101,186	25,820,4	818	385	38,401	6,790	97,172	23,860
Средневолжская. Région du cours moyen du Volga													
Саратовская. Saratow	2,751	470	152,4	48,310	8,547,6	174,950	37,899,8	590	252	40,886	8,153	168,477	35,118
Симбирская. Simbirsk	1,916	261	117,3	49,660	9,182,3	98,793	22,296,5	279	137	46,419	8,754	93,096	20,233
Пензенская. Penza	1,725	515	239,6	34,268	6,810,8	71,752	17,370,7	429	156	34,487	6,463	71,212	15,755
Нижегородская. Nijnî-Novgorod	1,877	262	171,7	64,742	13,267,6	154,496	38,525,4	190	101	59,092	11,487	145,200	34,803
Каванская. Kazan	2,587	252	80,9	30,845	5,548,7	98,523	22,952,0	352	67	31,068	5,880	94,620	20,964
Уфимская. Oufa	2,911	141	57,4	20,916	4,053,5	62,196	13,030,9	177	48	20,868	4,085	56,321	11,511
Нижневолжская. Région du bas-Volga.													
Самарская. Samara	3,559	244	121,3	32,614	6,940,9	118,010	25,516,0	201	169	31,225	6,471	109,289	22,654
Оренбургская. Orenbourg	1,904	30	11,8	32,600	3,851,7	86,160	15,693,9	21	4	32,118	3,982	81,129	14,012
Астраханская. Astrakhan	1,128	74	10,0	8,587	1,917,2	61,586	14,699,0	124	35	8,282	1,771	58,678	13,533
Новоросская. Nouvelle Russie.													
Бессарабская. Bessarabie	2,246	385	58,3	12,580	1,542,3	69,427	8,238,5	603	90	18,085	1,690	75,564	8,128
Херсонская. Kherson	2,828	395	101,8	10,049	2,600,4	192,415	34,544,8	572	198	18,394	2,229	199,762	30,198
Таврическая. Tauride	1,588	983	449,5	12,075	1,886,7	108,931	18,821,2	678	38	11,486	1,643	109,663	17,042
Екатеринославская. Iekâterînoslaw.	2,989	446	159,2	47,156	8,855,6	213,524	48,159,6	290	71	11,902	7,909	203,256	38,203
Донская обл. Territ. des cosaques du Don	3,459	188	77,3	47,229	8,920,9	183,143	41,184,3	216	79	41,151	7,978	172,659	36,794
Юго-Западная. Région du Sud-Ouest.													
Киевская. Kiev	3,929	865	362,3	50,298	6,555,3	396,055	49,868,1	968	345	45,859	6,297	278,116	43,697
Подольская. Podolie	3,700	500	132,5	21,164	3,429,6	78,544	14,390,5	497	156	19,870	3,014	81,173	13,205
Волынская. Volynie	3,837	926	214,7	28,378	4,022,0	95,385	18,244,5	868	147	31,584	4,824	103,478	16,765
Малоросская. Petite Russie.													
Харьковская. Kharkow	2,880	642	172,7	41,718	7,990,4	170,104	36,650,6	736	198	48,287	8,677	174,239	31,254
Полтавская. Poltava	3,389	1,607	498,5	22,855	4,027,0	92,149	19,986,0	1,809	519	22,572	7,997	99,589	17,134
Черниговская. Tchernigow	2,795	1,304	651,8	62,059	10,074,2	128,815	24,718,4	1,719	804	59,892	9,905	125,676	22,964
Промышленная. Région industrielle.													
Владимирская. Vladimir	1,750	125	47,6	91,096	20,971,4	229,989	61,980,4	298	265	89,093	20,374	218,022	56,355
Московская. Moscou	1,691	470	122,2	119,818	26,880,9	853,876	218,217,1	783	289	106,848	23,658	808,271	197,165
Калужская. Kalouga	1,344	327	255,3	55,895	12,852,1	104,093	28,797,6	496	236	50,401	11,320	97,678	25,897
Тверская. Tver	2,215	379	191,9	87,958	33,289,2	378,044	93,081,4	483	234	171,902	34,296	233,780	57,122
Ярославская. Iaroslavl	1,090	245	117,9	126,712	23,005,9	208,071	48,590,0	192	44	123,857	21,818	196,431	39,778
Костромская. Kostroma	1,684	462	137,3	95,429	14,926,6	178,883	38,098,4	470	106	91,124	13,580	167,292	30,294
Бѣлорусская. Russie Blanche.													
Могилевская. Moguilév	2,201	893	295,4	44,494	7,951,9	84,522	18,075,3	2,851	614	43,112	7,616	84,475	18,416
Минская. Minsk	2,789	541	155,5	55,781	12,978,5	119,213	28,766,3	610	246	59,593	13,638	120,902	28,792
Витебская. Vitebsk	1,627	1,545	709,5	28,991	6,457,6	80,057	20,800,5	1,286	392	31,789	7,147	83,995	16,179
Смоленская. Smolensk	1,945	1,105	458,6	82,821	18,040,2	139,061	35,406,9	917	448	78,824	17,586	135,526	33,313
Литовская. Lithuanie.													
Вилненская. Vilno	1,787	724	245,0	33,312	8,416,9	96,162	22,198,9	644	264	36,867	9,481	101,560	22,170
Ковенская. Kovno	1,662	497	196,0	37,895	11,159,3	73,898	19,214,4	1,083	428	39,132	11,572	78,157	21,041
Гродненская. Grodno	1,577	321	296,2	36,299	9,214,7	93,959	25,155,4	391	144	39,751	10,656	99,708	23,788

¹⁾ В том числе по земледелию, земледелию и сельским промыслам. Y compris les propriétaires fonciers et les agriculteurs.

Caisses d'épargne de l'Etat.

D'après les données de la Direction des caisses d'épargne de l'Etat.

по губерніямъ и областямъ, къ 1 Января 1911—1915 г.г. по сравненію съ общимъ движеніемъ вкладовъ.

d'épargne de l'Etat, comparés au mouvement général des dépôts des caisses mentionnées.

№ 1 января 1913 года (le 1-er janvier).						№ 1 января 1912 года (le 1-er janvier).						№ 1 января 1911 года (le 1-er janvier).						
Землевлддліе.		Земледліе (съ сельскими промыслами). Agriculteurs (et industriels ruraux).		По вѣсьмъ разрядамъ вкладчиковъ. Total général pour toutes les catégories de dépositaires.		Землевлддліе.		Земледліе (съ сельскими промыслами). Agriculteurs (et industriels ruraux).		По вѣсьмъ разрядамъ вкладчиковъ. Total général pour toutes les catégories de dépositaires.		Землевлддліе.		Земледліе (съ сельскими промыслами). Agriculteurs (et industriels ruraux).		По вѣсьмъ разрядамъ вкладчиковъ. Total général pour toutes les catégories de dépositaires.		
Пропріетаріе фондеріе.	Число вкладковъ. Nombre de livrets.	Сумма (въ т. р.) Valeur (en milliers de roubles).	Число вкладковъ. Nombre de livrets.	Сумма (въ т. р.) Valeur (en milliers de roubles).	Число вкладковъ. Nombre de livrets.	Сумма (въ т. р.) Valeur (en milliers de roubles).	Пропріетаріе фондеріе.	Число вкладковъ. Nombre de livrets.	Сумма (въ т. р.) Valeur (en milliers de roubles).	Число вкладковъ. Nombre de livrets.	Сумма (въ т. р.) Valeur (en milliers de roubles).	Пропріетаріе фондеріе.	Число вкладковъ. Nombre de livrets.	Сумма (въ т. р.) Valeur (en milliers de roubles).	Число вкладковъ. Nombre de livrets.	Сумма (въ т. р.) Valeur (en milliers de roubles).	Число вкладковъ. Nombre de livrets.	Сумма (въ т. р.) Valeur (en milliers de roubles).
1357	624	42.418	9.299	102.852	27.048	1.850	96	40.050	8.686	97.122	25.296	1.488	689	34.122	7.286	88.315	22.358	
1379	566	37.181	7.058	116.069	28.834	1.234	557	38.440	7.309	110.841	27.287	1.184	458	26.954	7.116	103.128	25.271	
896	325	33.397	7.438	92.096	22.115	86	275	31.377	6.451	85.578	20.464	802	272	32.801	6.193	80.212	19.821	
769	298	71.643	14.082	128.512	31.539	821	371	63.585	13.327	118.858	29.888	778	325	58.460	11.411	112.317	27.918	
997	414	56.482	12.259	180.793	33.097	995	391	54.929	11.150	124.786	30.778	1.108	437	49.018	9.885	118.478	29.184	
845	294	36.354	6.508	98.310	23.129	1.128	395	34.574	6.314	90.503	22.516	1.046	434	35.184	6.875	87.167	22.238	
578	238	43.144	9.178	160.394	31.928	635	284	40.488	8.476	154.008	32.297	582	210	38.649	8.069	146.897	32.399	
875	324	43.172	8.515	85.556	20.050	428	317	43.702	9.147	84.643	18.402	501	308	41.544	8.180	83.127	19.618	
599	278	32.057	6.082	68.698	15.915	498	195	82.126	5.769	66.666	15.242	507	204	29.759	5.287	64.587	14.659	
182	184	63.705	13.090	137.074	32.924	248	171	52.741	10.932	126.248	30.298	253	113	51.452	10.136	118.469	28.313	
299	77	30.875	5.544	91.610	20.113	350	91	28.876	5.421	87.940	19.512	853	77	20.212	5.117	88.456	18.481	
183	69	16.549	3.237	54.654	11.041	265	107	16.092	3.238	53.822	11.137	231	121	15.755	3.294	61.298	10.896	
201	142	84.041	8.298	105.315	23.654	181	141	31.033	7.264	100.777	22.965	120	84	27.131	6.280	92.214	21.422	
86	9	31.049	4.166	78.316	13.812	63	40	31.106	4.338	77.414	13.863	52	18	33.408	4.460	76.543	13.451	
176	47	6.617	1.862	53.702	12.354	7	4	8.735	1.767	51.824	11.747	20	11	8.399	1.854	50.456	11.609	
206	26	10.906	1.662	73.467	8.307	1.128	232	11.611	1.896	72.070	8.414	849	57	12.101	1.909	67.516	8.494	
338	86	17.690	2.388	189.509	29.100	741	178	16.564	2.706	185.496	30.172	880	249	17.229	2.802	174.338	28.569	
381	75	13.018	2.082	104.070	16.475	879	172	10.352	1.819	99.521	16.538	825	129	12.892	2.187	91.209	16.600	
849	81	87.217	7.187	187.646	37.055	317	104	85.877	7.314	176.874	36.509	222	83	33.776	7.345	161.643	33.969	
846	172	40.958	7.994	164.040	35.910	263	123	35.428	7.746	160.359	37.249	886	205	38.150	8.560	150.701	35.789	
813	238	51.180	6.577	267.405	42.531	1.203	339	48.620	6.506	256.627	41.823	1.191	283	44.647	5.858	238.201	38.723	
751	198	18.461	3.018	77.225	12.571	604	212	17.690	3.045	70.051	12.313	716	170	15.652	2.608	71.648	12.119	
905	227	30.149	4.683	103.139	16.941	817	226	31.651	5.540	102.508	17.578	1.471	331	27.848	4.319	97.076	15.955	
923	317	46.562	7.889	168.338	34.006	995	372	38.677	7.152	161.342	33.919	925	383	42.185	6.911	150.055	31.464	
1898	582	23.875	4.695	88.196	17.945	1.999	592	22.611	4.703	85.234	18.218	2.192	961	19.940	4.602	81.091	17.149	
1.745	805	56.750	9.523	119.908	22.416	2.227	964	49.884	8.063	110.159	20.677	2.192	962	43.942	6.884	98.484	18.383	
294	182	73.765	16.851	203.013	52.883	241	145	67.598	15.258	190.103	49.255	137	43	66.006	14.854	176.053	45.294	
400	117	96.992	21.278	744.765	179.964	852	133	83.723	17.510	680.764	185.759	497	106	84.184	16.946	623.313	151.129	
449	220	44.193	10.010	88.832	23.378	537	210	41.947	9.372	81.246	21.593	505	259	35.513	7.765	72.859	19.310	
457	161	154.098	30.706	229.887	51.908	477	171	131.881	25.980	203.599	45.298	626	311	110.212	22.645	177.826	41.082	
151	59	114.709	19.991	185.586	36.647	167	37	103.164	16.946	172.824	33.231	173	40	96.209	15.423	163.183	30.878	
573	122	88.333	11.981	154.846	27.594	421	93	77.057	10.844	144.988	25.296	478	140	73.257	9.460	136.970	22.818	
847	235	41.864	7.433	81.662	16.012	1.074	336	37.634	6.572	75.729	14.643	872	340	34.239	5.921	90.407	13.782	
582	218	59.404	13.494	117.410	26.025	844	102	52.816	11.381	108.082	23.552	684	270	45.894	9.756	99.426	21.462	
1.477	550	27.318	6.167	79.788	17.264	1.374	488	24.719	5.304	74.009	15.381	1.616	533	22.079	4.948	68.782	14.829	
839	293	71.340	15.739	124.296	30.770	1.389	528	60.715	13.072	110.373	26.714	1.507	491	53.711	11.312	100.892	21.183	
491	161	34.969	8.948	96.720	20.606	576	200	32.045	7.895	90.084	18.881	655	220	25.413	6.224	81.960	17.256	
887	380	37.694	11.498	75.472	20.446	550	203	32.788	10.130	68.828	18.835	482	179	27.974	8.390	60.753	15.967	
479	150	36.598	9.194	93.642	21.641	452	168	33.449	8.859	88.947	20.077	632	278	28.022	6.632	80.759	18.180	

Названия районов, губерний и областей. Régions, gouvernements, territoires, provinces.	№ 1 января 1915 года (le 1-er janvier).						№ 1 января 1914 года (le 1-er janvier).						
	Землевллад- ле. Propriétaires fonciers.		Земледель- цы (с сельскими промышленями). Agriculteurs (et industriels ruraux).		По всем раз- рядам вклад- чиков. Total général pour toutes les catégories de dépositaires.		Землевллад- ле. Propriétaires fonciers.		Земледель- цы (с сельскими промышленями). Agriculteurs (et industriels ruraux).		По всем раз- рядам вклад- чиков. Total général pour toutes les catégories de dépositaires.		
	Число владельцев. Nombre de titulaires.	Сумма (въ т. р.) Valeur (en milliers de roubles).	Число владельцев. Nombre de titulaires.	Сумма (въ т. р.) Valeur (en milliers de roubles).	Число владельцев. Nombre de titulaires.	Сумма (въ т. р.) Valeur (en milliers de roubles).	Число владельцев. Nombre de titulaires.	Сумма (въ т. р.) Valeur (en milliers de roubles).	Число владельцев. Nombre de titulaires.	Сумма (въ т. р.) Valeur (en milliers de roubles).	Число владельцев. Nombre de titulaires.	Сумма (въ т. р.) Valeur (en milliers de roubles).	
Приозерный. Région des lacs.													
Петроградская. Petrograd	808	176	36,1	31.382	7.531,6	756.900	194.735,0	344	114	30.134	7.276	739.350	174.238
Псковская. Pskov	1.333	2.068	684,4	30.031	6.922,6	61.264	15.325,6	2.318	704	28.687	6.398	60.586	12.481
Новгородская. Novgorod	1.561	886	236,1	66.963	13.890,4	112.998	26.632,3	642	306	60.504	12.186	104.861	25.538
Одонецкая. Olonetz	430	—	—	10.710	2.033,2	22.570	4.970,3	—	—	9.680	1.802	20.905	4.558
Прибалтийский. Provinces Baltiques.													
Лифляндская. Livonie	1.062	398	99,5	38.532	7.295,6	128.841	23.745,1	262	50	14.394	3.056	138.386	24.391
Курляндская. Courlande	583	2.031	403,8	20.161	3.088,6	81.778	12.501,1	1.579	291	20.809	8.146	84.289	12.872
Эстляндская. Esthonie	895	180	17,9	29.358	6.313,0	67.915	14.112,4	403	98	24.884	5.564	67.954	18.685
Приуральский. Région de la chaîne du Oural.													
Вятская. Viatka	3.863	149	32,5	54.656	11.375,4	119.851	27.487,0	65	20	53.829	11.013	115.075	25.788
Пермская. Perm	3.754	11	7,3	64.130	11.488,3	176.995	35.931,4	14	3	61.244	10.916	165.109	32.587
Сверянский. Région du Nord.													
Вологодская. Vologda	1.658	235	58,8	50.531	10.450,0	94.431	19.857,4	142	30	55.887	9.692	88.282	17.566
Архангельская. Arkhangel Холмская. Kholm	426 940	— 301	— 67,4	19.944 12.268	3.939,0 2.950,9	38.983	8.015,1	—	—	18.698	3.428	36.904	8.381
Привислиньский. Pologne.													
Варшавская. Varsovie	1.629	1.041	253,4	5.931	1.293,6	207.721	30.985,7	888	184	6.708	1.912	208.555	34.795
Кашицкая. Kalisz	1.144	169	28,4	1.566	453,6	14.868	2.344,6	208	36	2.176	683	15.884	2.767
Кельцкая. Keltzy	941	72	4,9	3.140	710,8	12.890	2.177,5	145	22	2.867	685	13.737	2.441
Ломжинская. Lomza	703	107	15,3	5.303	1.036,5	17.131	3.797,5	175	58	5.789	1.949	20.524	4.570
Люблинская. Lubline	1.244	230	30,1	4.178	1.040,1	23.804	4.552,2	204	24	5.411	1.418	26.342	4.725
Лодзинская. Lodow	1.242	263	56,6	2.847	527,7	71.492	11.118,2	300	70	3.274	728	74.017	12.398
Плоцкая. Plotzk	664	275	69,0	2.643	885,2	11.875	2.335,9	255	47	2.754	1.000	12.918	2.768
Радомская. Radom	1.035	129	19,1	1.857	483,5	11.457	1.966,3	318	31	2.119	570	17.282	2.353
Сувальская. Souwalki	620	216	56,7	3.133	2.709,9	18.843	5.024,2	211	63	3.337	2.907	20.798	3.867
Сѣдлецкая. Sedletz	—	—	—	—	—	—	—	104	15	14.131	3.437	26.538	6.313
Навназъ. Caucase.													
Кубанская обл. Territ. des co- саques du Kouban	2.739	179	103,5	22.233	3.880,1	69.943	15.511,4	124	48	22.077	4.180	67.192	13.416
Терская обл. Territ. des cosaques du Terek	1.027	149	53,9	10.364	1.895,4	61.059	11.921,2	140	37	10.465	1.873	56.832	9.912
Ставропольская. Stavropol	1.247	17	4,1	5.281	1.008,1	19.745	4.959,4	26	14	4.787	857	18.408	4.229
Черноморская. G. de la Mer Noire	79	27	3,9	2.557	373,6	17.055	3.081,4	104	15	2.092	310	17.449	2.872
Валжикская. Valouk	302	47	21,3	1.619	421,0	79.274	16.796,3	96	48	5.708	1.321	74.808	15.385
Ватумская обл. Pr. de Vatoum	129	1	0,5	221	84,8	10.779	1.957,2	21	4	217	33	10.809	1.768
Дагестанская обл. Prov. du Da- ghestan	33	11	6,9	671	131,3	9.852	2.167,7	22	8	597	124	9.578	1.394
Елизаветпольская. Elisabetpouli	961	344	138,3	3.622	810,3	15.123	3.504,8	111	115	3.259	802	15.231	3.327
Карская. Prov. de Kars	949	16	6,8	511	216,0	6.004	1.833,1	10	7	459	191	6.111	1.085
Кутаисская. Koutais	1.106	172	33,9	3.855	730,2	17.385	3.838,7	199	57	3.591	682	18.899	3.758
Тифлисская. Tiflis	1.058	809	141,0	6.875	1.445,5	72.022	16.497,3	782	163	6.756	1.503	71.590	14.399
Эриванская. Erivan	915	84	42,1	1.175	309,0	10.547	2.788,4	128	57	1.136	255	11.715	2.363
Сибирь. Sibirie.													
Енисейская. Iénisseïské	948	—	—	11.889	2.755,1	37.694	9.181,3	—	—	11.095	2.582	36.219	8.165
Томская. Tobolsk	1.902	3	2,0	12.791	2.890,4	41.642	9.584,7	—	5	11.741	2.559	39.010	8.538
Тюменская. Toumsk	3.847	1	0,5	27.352	5.478,7	106.452	22.658,9	6	2	35.021	5.141	98.726	19.147
Амурская. Prov. de l'Amour	151	6	7,3	9.514	2.395,6	29.532	8.147,7	—	—	4.963	1.749	24.947	7.078
Забайкальская. Transbaikale	637	—	—	8.618	1.644,4	58.716	14.988,4	72	27	10.820	2.558	46.936	9.782
Иркутская. Irkoutsk	307	—	—	12.992	4.072,2	106.791	26.888,8	214	78	13.473	2.430	99.056	20.768
Приморская. Pr. Maritime	415	—	—	497	253,3	2.372	760,7	—	—	399	240	2.182	706
Иркутская. Irkoutsk	80	—	—	156	30,2	566	178,9	—	—	216	42	585	144
Камчатская обл. P. Kamtchatka	52	—	—	—	—	—	—	—	—	—	—	—	—
Сахалинская обл. P. Sakhaline	38	—	—	—	—	—	—	—	—	—	—	—	—
Средне-Азиатский. Asie Centrale.													
Уральская обл. Territ. des co- саques de l'Oural	785	111	90,8	2.441	602,6	13.674	3.665,5	9	1	1.739	680	12.723	3.257
Тургайская. Pr. de Tourgaï	653	—	—	1.051	193,2	4.795	868,7	—	—	1.161	193	4.332	749
Акмолдинская. Pr. d'Akmolinsk	1.317	82	19,4	5.656	1.435,7	32.005	7.964,9	63	68	6.004	1.893	29.652	6.312
Семиркадзинская. Pr. de Se- mirakatskai	797	—	—	8.073	649,5	12.485	2.540,1	—	—	2.585	605	11.447	2.188
Семипалатинская. Prov. de Sé- mirétchéï	1.144	1	0,0	3.031	694,5	10.855	2.620,3	—	—	2.638	590	10.506	2.234
Сыр-Дарьинская. Prov. du Syr- Daria	1.649	22	7,7	1.800	308,1	25.848	6.138,2	4	1	975	258	24.881	5.097
Ферганская. Pr. de Fergana	1.718	18	6,2	440	145,0	14.813	3.782,5	23	7	417	114	14.650	3.110
Самаркандская обл. Pr. de Samarcande	990	22	5,8	171	112,9	9.486	2.589,9	7	2	123	14	9.890	2.074
Закаспийская обл. Prov. Trans- caspienne	449	5	2,2	1.897	312,1	34.299	5.940,2	50	10	928	180	26.178	5.121
Итого по Империи. Total pour l'Empire	193.340	34.916	12.390,2	2.641.340	528.343,5	8.846.319	1.999.825,4	39.639	12.692	2.546.643	504.993	8.608.682	1.826.941

№ 1 января 1913 года (le 1-er janvier).						№ 1 января 1912 года (le 1-er janvier).						№ 1 января 1911 года (le 1-er janvier).																							
Землеулад- дшие. Propriétaires fonciers.			Земледельцы (с сельскими промышленями). Agriculteurs (et Industriels ruraux).			По всемъ раз- рядамъ вклад- чиковъ. Total général pour toutes les catégories de dépositaires.			Землеулад- дшие. Propriétaires fonciers.			Земледельцы (с сельскими промышленями). Agriculteurs (et Industriels ruraux).			По всемъ раз- рядамъ вклад- чиковъ. Total général pour toutes les catégories de dépositaires.																				
Число вклад- щиков. Nombre de livrés.		Сумма (въ т. р.). Valeur (en millions de roubles).		Число вклад- щиков. Nombre de livrés.		Сумма (въ т. р.). Valeur (en millions de roubles).		Число вклад- щиков. Nombre de livrés.		Сумма (въ т. р.). Valeur (en millions de roubles).		Число вклад- щиков. Nombre de livrés.		Сумма (въ т. р.). Valeur (en millions de roubles).		Число вклад- щиков. Nombre de livrés.		Сумма (въ т. р.). Valeur (en millions de roubles).																	
159	49	80.287	6.654	680.178	158.278	208	66	24.944	5.878	680.629	144.894	818	126	28.245	4.891	565.361	138.557	2.980	774	26.266	5.892	56.748	13.302	1.782	576	5.278	5.995	11.872	1.617	570	21.870	4.788	47.679	11.287	
794	1	8.608	1.586	19.018	4.170	758	8	7.819	1.470	17.805	3.739	752	518	42.856	8.197	16.408	3.412	2	1	8.608	1.586	19.018	4.170	758	8	7.819	1.470	17.805	3.739	752	518	42.856	8.197	16.408	3.412
498	116	40.294	8.172	129.796	28.888	688	121	89.765	7.714	128.365	22.552	486	175	37.839	7.487	115.52	31.624	1.874	375	23.061	3.463	82.568	12.511	1.781	365	20.535	3.053	30.629	12.047	2.867	67.250	11.498			
1.258	927	26.345	5.612	65.011	12.914	78	17	31.864	6.837	62.194	11.961	1.191	806	26.712	5.462	60.074	11.651	1.258	927	26.345	5.612	65.011	12.914	78	17	31.864	6.837	62.194	11.961	1.191	806	26.712	5.462	60.074	11.651
387	60	52.839	11.065	111.459	24.947	141	85	50.224	10.847	107.185	23.410	72	25	48.643	10.824	104.036	23.091	26	5	53.882	9.739	154.198	30.292	134	22	49.369	8.949	148.587	28.969	72	10	43.260	8.088	187.948	27.026
78	9	51.112	8.974	82.495	16.444	88	21	46.089	7.875	76.416	14.958	120	30	44.286	7.448	71.508	18.768	8	2	16.817	3.875	32.863	7.702	1	1	13.515	2.684	30.071	6.970	4	3	12.849	2.505	27.569	6.439
1.028	256	7.064	1.999	201.193	83.374	1.057	289	6.498	1.942	188.972	32.500	1.283	318	6.224	1.768	172.097	30.171	229	80	3.881	741	15.886	2.787	206	17	2.611	352	16.452	2.345	97	27	1.943	4.869	2.707	
142	96	3.341	702	13.040	2.261	132	21	2.884	601	14.428	2.281	125	23	2.121	894	11.257	1.888	171	52	5.747	1.958	19.001	4.340	146	49	5.985	2.012	19.484	4.433	187	61	5.285	1.717	17.714	4.160
254	76	4.185	884	72.482	11.707	267	56	3.766	876	73.086	12.078	400	86	3.023	699	68.689	11.649	397	104	3.997	1.037	43.215	2.822	674	205	2.858	1.074	13.808	8.095	890	275	2.276	829	13.123	2.881
285	45	1.799	481	12.598	2.220	206	84	1.888	461	12.116	2.043	211	40	1.422	372	11.211	1.930	185	56	7.544	2.636	19.801	5.461	300	47	7.154	2.481	18.835	5.052	168	62	5.798	1.947	13.455	4.329
789	160	6.864	1.607	21.658	4.307	258	51	6.898	1.456	21.888	3.984	439	84	6.117	1.491	21.076	4.230																		
119	70	19.116	3.849	63.182	12.467	155	76	19.131	3.778	62.655	13.008	165	99	19.045	3.991	59.348	13.260																		
254	40	10.138	1.761	52.821	9.695	24	4	10.418	1.782	49.117	9.077	27	9	10.588	1.802	45.170	8.700	88	8	4.722	943	17.482	4.225	29	6	4.897	912	16.920	4.374	59	19	4.304	984	18.412	4.512
132	89	1.869	287	15.428	2.656	28	24	2.833	601	14.428	2.558	71	10	1.625	284	13.341	2.310	86	87	4.262	927	65.384	18.280	64	36	4.920	1.025	59.987	12.523	46	23	4.641	970	56.888	12.142
48	7	278	48	10.175	1.657	14	1	512	60	9.529	1.560	19	6	88	21	9.046	1.461																		
11	8	467	94	4.898	1.771	9	4	810	72	8.525	1.722	6	3	928	70	7.791	1.624	408	145	3.206	757	14.128	3.190	498	190	2.654	622	13.197	3.007	352	176	2.205	540	12.829	3.050
844	80	3.207	906	17.511	3.459	197	85	2.590	489	16.588	3.461	299	83	2.649	512	14.948	3.144	801	178	5.786	1.259	66.779	18.844	874	205	5.370	1.207	62.189	12.948	568	148	5.022	1.158	58.899	12.522
128	68	1.153	254	11.074	2.204	74	44	1.108	268	10.838	2.148	107	53	967	225	10.046	2.148																		
10	3	11.938	3.198	37.886	8.868	8	1	10.614	2.644	35.699	8.178	3	2	10.173	2.534	34.289	7.944	16	8	21.554	4.672	90.261	18.580	19	11	21.672	4.626	94.671	17.411	29	25	19.850	4.229	73.247	16.458
30	8	6.086	1.502	22.892	5.968	8	1	7.571	1.916	15.729	3.887	2	1	2.607	778	13.777	3.877	1	1	8.432	2.088	42.187	9.541	75	28	9.669	1.964	47.994	10.561	1	1	5.821	1.726	35.860	8.852
4	1	9.644	2.008	49.881	10.384	—	—	—	—	—	—	—	—	—	—	—	—	1	1	1.092	3.287	88.199	20.016	—	—	—	—	—	—	—	—	—	—		
1	—	349	201	2.058	659	51	44	287	137	1.944	620	11	9	8.256	2.527	70.862	17.641	1	—	290	42	502	128	4	1	218	41	395	105	—	—	—	—	—	—
10	—	1.487	975	11.792	2.933	—	—	1.588	555	11.270	2.778	2	—	2.190	695	10.946	2.753	15	8	5.597	1.587	26.333	6.518	—	2	—	—	—	—	—	—	—	—	—	
1	—	2.436	584	10.800	2.060	5	1	2.563	620	10.015	2.110	2	—	2.016	605	9.837	2.068	3	—	2.417	526	9.805	2.124	—	—	—	—	—	—	—	—	—	—	—	
13	7	926	257	22.488	4.544	52	15	994	245	21.159	4.527	12	4	961	254	19.825	4.213	11	7	341	108	12.978	2.699	62	19	291	88	11.402	2.373	19	5	249	88	10.296	2.252
48	86	159	15	9.016	1.877	11	1	104	10	7.895	1.799	8	8	115	16	7.588	1.596	3	2	922	179	24.855	4.699	—	—	—	—	—	—	—	—	—	—	—	
38.667	13.212	2.387.252	478.375	8.080.608	1.729.834	39.632	13.510	2.202.105	459.691	7.614.964	1.631.126	41.042	14.019	2.026.789	400.518	7.086.585	1.524.749																		

X. В. Сельскохозяйственный краткосрочный кредит. Crédit agricole à court terme.

X. В. I. Выданны Государственным Банком оуды сельским хозяйствам подь соло-векселя вь 1910—1914 г.г. ¹⁾.

Prêts par billets à ordre délivrés aux agriculteurs par la Banque de l'Etat dans la période 1910—1914.

Названия конторы и отделений. Dénomination des comptoirs et des succursales de la Banque.	Годы. Années.	Оставалось на 1-е января. Situation des comptes le 1 janvier.		Выдано. Délivré.		Названия конторы и отделений. Dénomination des comptoirs et des succursales de la Banque.	Годы. Années.	Оставалось на 1-е января. Situation des comptes le 1 janvier.		Выдано. Délivré.	
		Число векселей. Nombre d'effets.	Сумма (въ тыс. рублей). Montant (en milliers de roubles).	Число векселей. Nombre d'effets.	Сумма (въ тыс. рублей). Montant (en milliers de roubles).			Число векселей. Nombre d'effets.	Сумма (въ тыс. рублей). Montant (en milliers de roubles).		
										Число векселей. Nombre d'effets.	Сумма (въ тыс. рублей). Montant (en milliers de roubles).
Центрально-земледельческий район. Region du Centre agricole.						Средне-Волжский район. Région du cours moyen du Volga.					
Курское отделение. Succours. de Koursk.	1911	—	217	—	193	Саратовское отделение. Succours. de Saratow.	1911	—	357	—	527
	1912	—	211	—	205		1912	—	287	—	521
	1913	—	205	—	224		1913	—	326	—	542
	1914	—	190	—	180		1914	—	385	—	675
	1915	—	187	—	—		1915	—	478	—	—
Орловское. d'Orël.	1911	—	37	—	153	Царшицкое. de Tzaritzine.	1911	—	35	—	—
	1912	—	53	—	239		1912	—	35	—	—
	1913	—	141	—	257		1913	—	—	—	79
	1914	—	126	—	405		1914	—	35	—	62
	1915	—	187	—	—		1915	—	59	—	—
Елецкое. de Iéletz.	1911	—	185	—	101	Симбирское. de Simbirsk.	1911	—	141	—	286
	1912	—	92	—	91		1912	—	110	—	463
	1913	—	80	—	111		1913	—	208	—	639
	1914	—	61	—	178		1914	—	279	—	811
	1915	—	88	—	—		1915	—	459	—	—
Тульское. de Toula.	1911	—	320	—	515	Сызранское. de Syzrane.	1911	—	22	—	16
	1912	—	318	—	723		1912	—	21	—	135
	1913	—	449	—	865		1913	—	56	—	189
	1914	—	448	—	789		1914	—	60	—	97
	1915	—	518	—	—		1915	—	47	—	—
Рязанское. de Riazan.	1911	—	30	—	41	Пензенское. de Penza.	1911	—	233	—	588
	1912	—	28	—	112		1912	—	452	—	994
	1913	—	45	—	66		1913	—	628	—	1.528
	1914	—	43	—	95		1914	—	877	—	1.681
	1915	—	61	—	—		1915	—	968	—	—
Тамбовское. de Tambow.	1911	—	24	—	100	Нижегородское. de Nijni-Novgorod.	1911	—	6	—	14
	1912	—	39	—	60		1912	—	4	—	65
	1913	—	24	—	47		1913	—	14	—	136
	1914	—	17	—	66		1914	—	26	—	179
	1915	—	28	—	—		1915	—	56	—	—
Борисоглебское. de Borissoglebsk.	1911	—	38	—	113	Казанское. de Kazan.	1911	—	152	—	247
	1912	—	94	—	105		1912	—	199	—	236
	1913	—	90	—	87		1913	—	213	—	266
	1914	—	53	—	63		1914	—	206	—	394
	1915	—	49	—	—		1915	—	196	—	—
Ковловское. de Koslow.	1911	—	27	—	76	Чистопольское. de Tschistopol.	1911	—	47	—	38
	1912	—	57	—	88		1912	—	34	—	55
	1913	—	30	—	87		1913	—	33	—	105
	1914	—	37	—	128		1914	—	42	—	66
	1915	—	37	—	—		1915	—	42	—	—
Моршанское. de Morchansk.	1911	—	57	—	79	Уфимское. d'Oufa.	1911	—	182	—	372
	1912	—	49	—	87		1912	—	149	—	227
	1913	—	70	—	63		1913	—	107	—	178
	1914	—	41	—	103		1914	—	111	—	137
	1915	—	89	—	—		1915	—	119	—	—
Воронежское. de Worogje.	1911	—	384	—	471						
	1912	—	512	—	271						
	1913	—	517	—	221						
	1914	—	582	—	193						
	1915	—	142	—	—						

¹⁾ По данным отчетов Государственного Банка. Extré des comptes-rendus de la Banque de l'Etat.

Названія конторъ и отдѣленій. Dénomination des comptoirs et des succursales de la Banque.	Годы. Années.	Оставалось на 1-е января Situation des comptes le 1 janvier.		Выдано. Délivré.		Названія конторъ и отдѣленій. Dénomination des comptoirs et des succursales de la Banque.	Годы. Années.	Оставалось на 1-е января Situation des comptes le 1 janvier.		Выдано. Délivré.	
		Число веке-лей. Nombre d'effets.	Сумма. (въ тыс. рублей). Montant. (en milliers de roubles).	Число веке-лей. Nombre d'effets.	Сумма. (въ тыс. рублей). Montant. (en milliers de roubles).			Число веке-лей. Nombre d'effets.	Сумма. (въ тыс. рублей). Montant. (en milliers de roubles).	Число веке-лей. Nombre d'effets.	Сумма. (въ тыс. рублей). Montant. (en milliers de roubles).
Нижневольтский районъ. Région du bas-Volga.						Мариупольское отдѣление	1911	—	10	—	15
Самарское отдѣ- ление	1911	—	525	—	1,397	Succurs. de Mariu- pol.	1912	—	15	—	20
Succurs. de Samara.	1912	—	468	—	1,814		1913	—	21	—	1
	1913	—	632	—	2,080		1914	—	7	—	—
	1914	—	779	—	1,800		1915	—	6	—	—
	1915	—	808	—	—						
Оренбургское d'Orenbourg	1911	—	90	—	27	Ростовская контора Comptoir de Rostow sur le Don.	1911	—	49	—	9
	1912	—	84	—	17		1912	—	10	—	51
	1913	—	82	—	24		1913	—	51	—	10
	1914	—	87	—	17		1914	—	25	—	173
	1915	—	97	—	—		1915	—	84	—	—
Астраханское отдѣ- ление Succurs. d'Astra- khan.	1913	—	—	—	35	Таганрогское отдѣ- ление Succurs. de Tagan- rog.	1911	—	37	—	65
	1914	—	85	—	182		1912	—	23	—	53
	1915	—	120	—	—		1913	—	17	—	50
							1914	—	22	—	49
							1915	—	22	—	—
Уральское d'Ouralisk	1911	—	10	—	6	Бердянское de Berdiansk.	1911	—	5	—	10
	1912	—	—	—	—		1912	—	5	—	8
	1913	—	—	—	—		1913	—	—	—	5
	1914	—	—	—	—		1914	—	1	—	28
	1915	—	—	—	—		1915	—	21	—	—
Новороссійский районъ. Région de la Nouvelle Russie.						Юго-Западный районъ. Région du Sud-Ouest.					
Кишиневское отдѣ- ление	1911	—	926	—	1,157	Киевская контора . Comptoir de Kiew .	1911	—	525	—	584
Succurs. de Kichi- new.	1912	—	917	—	1,578		1912	—	488	—	544
	1913	—	1,646	—	2,901		1913	—	477	—	826
	1914	—	3,128	—	1,317		1914	—	679	—	1,412
	1915	—	2,996	—	—		1915	—	1,242	—	—
Одесская контора Comptoir d'Odessa .	1911	—	388	—	419	Каменецъ-Подоль- ское отдѣление Succurs. de Kamé- netz-Podolsk.	1911	—	287	—	357
	1912	—	454	—	378		1912	—	298	—	488
	1913	—	385	—	663		1913	—	319	—	433
	1914	—	548	—	358		1914	—	224	—	500
	1915	—	548	—	—		1915	—	478	—	—
Херсонское отдѣ- ление Succurs. de Kherson	1911	—	761	—	1,126	Винницкое de Winnitza	1911	—	—	—	68
	1912	—	561	—	2,216		1912	—	27	—	120
	1913	—	1,102	—	2,117		1913	—	124	—	119
	1914	—	1,154	—	1,813		1914	—	109	—	455
	1915	—	1,428	—	—		1915	—	899	—	—
Киевградское d'Elisabetgrad.	1911	—	162	—	491	Житомирское de Jitomir.	1911	—	81	—	91
	1912	—	283	—	576		1912	—	44	—	109
	1913	—	501	—	1,274		1913	—	48	—	96
	1914	—	802	—	1,262		1914	—	73	—	94
	1915	—	1,260	—	—		1915	—	65	—	—
Николаевское de Nikolaew.	1911	—	7	—	24	Ровенское de Rovno.	1911	—	224	—	641
	1912	—	17	—	122		1912	—	283	—	480
	1913	—	89	—	72		1913	—	200	—	510
	1914	—	44	—	94		1914	—	280	—	611
	1915	—	52	—	—		1915	—	306	—	—
Севастопольское de Sébastopol.	1911	—	59	—	61	Малороссійский районъ. Petite Russie.					
	1912	—	86	—	159	Харьковская кон- тора	1911	—	251	—	2,441
	1913	—	51	—	422	Comptoir de Khar- kow.	1912	—	129	—	981
	1914	—	161	—	315		1913	—	223	—	2,386
	1915	—	344	—	—		1914	—	272	—	1,112
							1915	—	598	—	—
Феодосійское de Théodosie.	1911	—	56	—	37	Сумское отдѣление. Succurs. de Soumy.	1911	—	3	—	9
	1912	—	1	—	124		1912	—	2	—	8
	1913	—	79	—	74		1913	—	5	—	8
	1914	—	2	—	193		1914	—	5	—	10
	1915	—	100	—	—		1915	—	—	—	—
Екатеринославское de Iékaterinoslaw .	1911	—	111	—	67	Полтавское de Poltava.	1911	—	23	—	48
	1912	—	82	—	81		1912	—	43	—	60
	1913	—	51	—	129		1913	—	43	—	49
	1914	—	60	—	213		1914	—	36	—	36
	1915	—	176	—	—		1915	—	41	—	—
						Кременчугское de Krementchoug.	1911	—	34	—	149
							1912	—	58	—	120
							1913	—	49	—	115
							1914	—	51	—	279
							1915	—	63	—	—

Названия конторы и отделений.	Оставалось на 1-е января Situation des comptes le 1 janvier.		Выдано. Délivré.		Названия конторы и отделений.	Оставалось на 1-е января Situation des comptes le 1 janvier.		Выдано. Délivré.			
	Года. Années.	Число вексел- лей. Nombre d'effets.	Сумма (въ тыс. рублей). Montant (en mil- liers de roubles).	Число вексел- лей. Nombre d'effets.		Сумма (въ тыс. рублей). Montant (en mil- liers de roubles).	Года. Années.	Число вексел- лей. Nombre d'effets.	Сумма (въ тыс. рублей). Montant (en mil- liers de roubles).	Число вексел- лей. Nombre d'effets.	Сумма (въ тыс. рублей). Montant (en mil- liers de roubles).
Ромненское от- деление Succurs. de Romny.	1911	—	86	—	207	1911	—	28	—	65	
	1912	—	80	—	257	1912	—	39	—	78	
	1913	—	88	—	428	1913	—	31	—	58	
	1914	—	95	—	364	1914	—	12	—	51	
	1915	—	95	—	—	1915	—	55	—	—	
Черниговское de Tchernigov.	1911	—	94	—	111	1911	—	31	—	42	
	1912	—	86	—	153	1912	—	28	—	41	
	1913	—	95	—	149	1913	—	80	—	44	
	1914	—	94	—	121	1914	—	31	—	27	
	1915	—	88	—	—	1915	—	26	—	—	
Промышленный районъ. Région des gouverne- ments industriels.											
Владимирское от- деление Succurs. de Vladim- mir.	1911	—	9	—	20	1911	—	23	—	21	
	1912	—	16	—	8	1912	—	24	—	18	
	1913	—	13	—	8	1913	—	22	—	22	
	1914	—	5	—	—	1914	—	26	—	14	
	1915	—	1	—	—	1915	—	20	—	—	
Вяземское de Viazma.	1911	—	—	—	2	1911	—	59	—	87	
	1912	—	2	—	12	1912	—	66	—	87	
	1913	—	7	—	8	1913	—	66	—	81	
	1914	—	—	—	—	1914	—	75	—	125	
	1915	—	4	—	—	1915	—	68	—	—	
Московская контора Comptoir de Moscou	1911	—	128	—	109	1911	—	64	—	105	
	1912	—	118	—	122	1912	—	64	—	128	
	1913	—	100	—	139	1913	—	129	—	154	
	1914	—	87	—	611	1914	—	122	—	161	
	1915	—	597	—	—	1915	—	187	—	—	
Калужское от- деление Succurs. de Kalouga.	1911	—	92	—	122	1911	—	25	—	304	
	1912	—	78	—	114	1912	—	196	—	348	
	1913	—	68	—	100	1913	—	217	—	320	
	1914	—	59	—	60	1914	—	319	—	147	
	1915	—	56	—	—	1915	—	313	—	—	
Тверское de Tver.	1911	—	20	—	31	1911	—	292	—	649	
	1912	—	18	—	25	1912	—	357	—	604	
	1913	—	16	—	20	1913	—	320	—	681	
	1914	—	13	—	19	1914	—	374	—	583	
	1915	—	15	—	—	1915	—	501	—	—	
Ржевское de Rjew.	1911	—	1	—	14	1911	—	86	—	20	
	1912	—	12	—	3	1912	—	85	—	28	
	1913	—	11	—	13	1913	—	22	—	31	
	1914	—	11	—	9	1914	—	21	—	173	
	1915	—	18	—	—	1915	—	47	—	—	
Ярославское de Jaroslaw.	1911	—	4	—	6	1911	—	—	—	—	
	1912	—	3	—	9	1912	—	652	—	305	
	1913	—	9	—	4	1913	—	794	—	315	
	1914	—	9	—	6	1914	—	689	—	588	
	1915	—	9	—	—	1915	—	799	—	628	
Рыбинское de Rybinsk.	1911	—	1	—	—	1911	—	1.000	—	—	
	1912	—	1	—	—	1912	—	—	—	—	
	1913	—	—	—	—	1913	—	3	—	11	
	1914	—	—	—	—	1914	—	5	—	13	
	1915	—	—	—	—	1915	—	4	—	27	
Костромское de Kostroma.	1911	—	2	—	2	1911	—	13	—	22	
	1912	—	2	—	2	1912	—	19	—	—	
	1913	—	4	—	—	1913	—	—	—	—	
	1914	—	3	—	2	1914	—	—	—	—	
	1915	—	3	—	—	1915	—	—	—	—	
Бѣлорусский районъ. Région de la Russie Blanche.											
Могилевское от- деление Succurs de Moguilew	1911	—	285	—	148	1911	—	21	—	25	
	1912	—	207	—	86	1912	—	25	—	9	
	1913	—	145	—	104	1913	—	34	—	40	
	1914	—	146	—	65	1914	—	46	—	36	
	1915	—	122	—	—	1915	—	—	—	—	
Минское отделение Succurs. de Minsk	1911	—	—	—	—	1911	—	—	—	—	
	1912	—	—	—	—	1912	—	—	—	—	
	1913	—	—	—	—	1913	—	—	—	—	
	1914	—	—	—	—	1914	—	—	—	—	
	1915	—	—	—	—	1915	—	—	—	—	
Витебское de Vitebsk.	1911	—	—	—	—	1911	—	—	—	—	
	1912	—	—	—	—	1912	—	—	—	—	
	1913	—	—	—	—	1913	—	—	—	—	
	1914	—	—	—	—	1914	—	—	—	—	
	1915	—	—	—	—	1915	—	—	—	—	
Двинское de Dvinsk	1911	—	—	—	—	1911	—	—	—	—	
	1912	—	—	—	—	1912	—	—	—	—	
	1913	—	—	—	—	1913	—	—	—	—	
	1914	—	—	—	—	1914	—	—	—	—	
	1915	—	—	—	—	1915	—	—	—	—	
Смоленское de Smolensk.	1911	—	—	—	—	1911	—	—	—	—	
	1912	—	—	—	—	1912	—	—	—	—	
	1913	—	—	—	—	1913	—	—	—	—	
	1914	—	—	—	—	1914	—	—	—	—	
	1915	—	—	—	—	1915	—	—	—	—	
Литовский районъ. Région de la Lithua- nie.											
Вилненское от- деление Succurs. de Vilno.	1911	—	—	—	—	1911	—	—	—	—	
	1912	—	—	—	—	1912	—	—	—	—	
	1913	—	—	—	—	1913	—	—	—	—	
	1914	—	—	—	—	1914	—	—	—	—	
	1915	—	—	—	—	1915	—	—	—	—	
Ковенское de Kovno.	1911	—	—	—	—	1911	—	—	—	—	
	1912	—	—	—	—	1912	—	—	—	—	
	1913	—	—	—	—	1913	—	—	—	—	
	1914	—	—	—	—	1914	—	—	—	—	
	1915	—	—	—	—	1915	—	—	—	—	
Гродненское de Grodno.	1911	—	—	—	—	1911	—	—	—	—	
	1912	—	—	—	—	1912	—	—	—	—	
	1913	—	—	—	—	1913	—	—	—	—	
	1914	—	—	—	—	1914	—	—	—	—	
	1915	—	—	—	—	1915	—	—	—	—	
Бѣлостокское de Bѣlostok.	1911	—	—	—	—	1911	—	—	—	—	
	1912	—	—	—	—	1912	—	—	—	—	
	1913	—	—	—	—	1913	—	—	—	—	
	1914	—	—	—	—	1914	—	—	—	—	
	1915	—	—	—	—	1915	—	—	—	—	
Приозерный районъ. Région des lacs.											
Петроградская кон- тора Comptoir de Petro- grad.	1911	—	—	—	—	1911	—	—	—	—	
	1912	—	—	—	—	1912	—	—	—	—	
	1913	—	—	—	—	1913	—	—	—	—	
	1914	—	—	—	—	1914	—	—	—	—	
	1915	—	—	—	—	1915	—	—	—	—	
Псковское от- деление Succurs. de Pskow.	1911	—	—	—	—	1911	—	—	—	—	
	1912	—	—	—	—	1912	—	—	—	—	
	1913	—	—	—	—	1913	—	—	—	—	
	1914	—	—	—	—	1914	—	—	—	—	
	1915	—	—	—	—	1915	—	—	—	—	
Новгородское de Novgorod.	1911	—	—	—	—	1911	—	—	—	—	
	1912	—	—	—	—	1912	—	—	—	—	
	1913	—	—	—	—	1913	—	—	—	—	
	1914	—	—	—	—	1914	—	—	—	—	
	1915	—	—	—	—	1915	—	—	—	—	
Прибалтийский районъ. Provinces Baltiques.											
Либавское от- деление Succurs de Libau	1911	—	—	—	—	1911	—	—	—	—	
	1912	—	—	—	—	1912	—	—	—	—	
	1913	—	—	—	—	1913	—	—	—	—	
	1914	—	—	—	—	1914	—	—	—	—	
	1915	—	—	—	—	1915	—	—	—	—	

Названия конторъ и отдѣлений.	Годы. Années.	Оставалось на 1-е января. Situation des comptes le 1 janvier.		Выдано. Délivré.		Названия конторъ и отдѣлений.	Годы. Années.	Оставалось на 1-е января. Situation des comptes le 1 janvier.		Выдано. Délivré.	
		Число векселей. Nombre d'effets.	Сумма (въ тыс. рублей). Montant (en milliers de roubles).	Число векселей. Nombre d'effets.	Сумма (въ тыс. рублей). Montant (en milliers de roubles).			Число векселей. Nombre d'effets.	Сумма (въ тыс. рублей). Montant (en milliers de roubles).	Число векселей. Nombre d'effets.	Сумма (въ тыс. рублей). Montant (en milliers de roubles).
Приуральский районъ. Région de la chaîne de l'Oural.	1911	—	—	—	—	Владикавказское . de Vladicaucase.	1911	—	8	—	136
	1912	—	—	—	—		1912	—	68	—	191
	1913	—	—	—	—		1913	—	74	—	277
	1914	—	—	—	—		1914	—	86	—	267
	1915	—	5	—	5		1915	—	181	—	—
Екатеринбургская контора Comptoir de Iekaterinbourg.	1911	—	—	—	—	Екатериндарское . de Iekaterinodar.	1911	—	19	—	105
	1912	—	—	—	—		1912	—	38	—	198
	1913	—	—	—	—		1913	—	48	—	177
	1914	—	—	—	—		1914	—	54	—	78
	1915	—	5	—	5		1915	—	39	—	—
Сѣверный районъ. Région du Nord.	1911	—	—	—	—	Ставропольское . . de Stavropol.	1911	—	97	—	164
	1912	—	—	—	—		1912	—	198	—	633
	1913	—	6	—	6		1913	—	630	—	1.323
	1914	—	7	—	5		1914	—	958	—	1.053
	1915	—	3	—	—		1915	—	1.228	—	—
Вологодское отдѣленіе Succurs. de Vologda	1911	—	—	—	—	Новороссійское . . de Novorossyisk.	1911	—	—	—	2
	1912	—	—	—	—		1912	—	2	—	4
	1913	—	6	—	10		1913	—	5	—	5
	1914	—	7	—	5		1914	—	4	—	—
	1915	—	3	—	—		1915	—	—	—	—
Привлскій районъ. Pologne.	1911	—	121	—	162	Цатигорское de Piatigorsk.	1911	—	—	—	9
	1912	—	96	—	194		1912	—	8	—	27
	1913	—	88	—	278		1913	—	23	—	111
	1914	—	117	—	146		1914	—	17	—	—
	1915	—	136	—	—		1915	—	—	—	—
Калининское отдѣленіе Succurs. de Kalich.	1911	—	19	—	17	Средне-азиатскій районъ. Asie Centrale.	1911	—	—	—	5
	1912	—	19	—	20		1912	—	5	—	6
	1913	—	23	—	35		1913	—	—	—	6
	1914	—	32	—	25		1914	—	6	—	8
	1915	—	36	—	—		1915	—	9	—	—
Томжинское de Louja.	1911	—	6	—	6	Кокандское de Kokand.	1911	—	—	—	5
	1912	—	4	—	—		1912	—	—	—	13
	1913	—	4	—	—		1913	—	8	—	14
	1914	—	4	—	—		1914	—	8	—	16
	1915	—	4	—	—		1915	—	16	—	—
Львовское de Lubline.	1911	—	83	—	121	Самаркандское . . de Samarkand.	1911	—	—	—	2
	1912	—	135	—	114		1912	—	—	—	—
	1913	—	131	—	257		1913	—	1	—	—
	1914	—	157	—	163		1914	—	—	—	—
	1915	—	272	—	—		1915	—	1	—	—
Петроковское de Petrokow.	1911	—	27	—	30	Сибирскій районъ. Sibérie.	1911	—	—	—	1
	1912	—	12	—	64		1912	—	—	—	2
	1913	—	53	—	82		1913	—	1	—	—
	1914	—	81	—	36		1914	—	2	—	—
	1915	—	96	—	—		1915	—	2	—	—
Плоское отдѣленіе. Succurs. de Plotzk.	1911	—	167	—	388	Тюменское de Tumen.	1911	—	—	—	—
	1912	—	206	—	651		1912	—	—	—	—
	1913	—	344	—	794		1913	—	10	—	59
	1914	—	462	—	864		1914	—	21	—	76
	1915	—	—	—	—		1915	—	34	—	77
Радомское de Radom.	1911	—	—	—	1	Омское d'Omsk.	1911	—	—	—	10
	1912	—	1	—	1		1912	—	10	—	59
	1913	—	1	—	—		1913	—	21	—	76
	1914	—	1	—	—		1914	—	34	—	77
	1915	—	1	—	—		1915	—	45	—	—
Наваскскій районъ. Caucase.	1911	—	—	—	—	Владивостокское . de Vladivostok.	1911	—	4	—	15
	1912	—	—	—	—		1912	—	6	—	18
	1913	—	—	—	—		1913	—	8	—	21
	1914	—	—	—	—		1914	—	17	—	40
	1915	—	—	—	—		1915	—	26	—	—
Армавирское d'Armavir.	1911	—	—	—	96	Итого по Имперіи . Totaux pour l'Empire.	1911	—	9.638	—	16.806
	1912	—	6	—	160		1912	—	10.052	—	19.556
	1913	—	30	—	391		1913	—	13.038	—	27.082
	1914	—	—	—	—		1914	—	16.703	—	24.486
	1915	—	157	—	—		1915	—	20.727	—	—

X. Б. 1a. Движеніе кредитовъ по операціи соудъ сельскимъ хозяевамъ.
Mouvement du crédit concernant les prêts delivrés aux propriétaires ruraux.

Годы. Années.	Ново открыто кредитовъ. Crédit ouvert à nouveaу.		Остается къ концу года. Reste pour la fin de l'année.		Средній размѣръ кредита. Moyenne de la somme du crédit.
	Число. Nombre.	Сумма (т. р.). Montant (m. r.).	Число. Nombre.	Сумма (т. р.). Montant (m. r.).	
1910	306	2.586	1.990	13.112	6.589
1911	464	4.450	2.010	15.445	7.684
1912	458	5.070	2.159	18.312	8.759
1913	591	7.092	2.388	22.959	9.614
1914	491	7.074	2.418	26.949	11.145

Х. В. 2. Выданныя Государственнымъ Банкомъ ссуды на покупку земледѣльческихъ машинъ и орудій въ 1910—1914 г.г. ¹⁾.

Prêts délivrés par la Banque de l'Etat pour l'achat de machines et d'instruments agricoles dans la période 1910—1914 ¹⁾.

Названія конторъ и отдѣленій. Dénomination des comptoirs et des succursales de la Banque.	Годы. Années.	Осталось къ 1-му января. Situation des comptes le 1 janvier.					Выдано ссудъ. Prêts délivrés.						
		Всего. Total.		Въ т. ч. черезъ посредниковъ. Y compris par des intermédiaires.			Всего. Total.		Въ т. ч. черезъ посредниковъ. Y compris par des intermédiaires.				
		Число ссудъ. Nombre de prêts.	Сумма (въ тыс. рубльхъ). Montant (en milliers de roubles).	Число ссудъ. Nombre de prêts.	Сумма (въ тыс. рубльхъ). Montant (en milliers de roubles).	Сумма (въ тыс. рубльхъ). Montant (en milliers de roubles).	Число ссудъ. Nombre de prêts.	Сумма (въ тыс. рубльхъ). Montant (en milliers de roubles).	Число ссудъ. Nombre de prêts.	Сумма (въ тыс. рубльхъ). Montant (en milliers de roubles).	Сумма (въ тыс. рубльхъ). Montant (en milliers de roubles).		
Центрально-земледѣльчскій районъ. Centre agricole.													
Курское отд. Succurs. de Koursk.	1911	—	—	—	—	—	—	—	—	—	—	—	—
	1912	—	—	—	—	—	—	—	—	—	—	—	—
	1913	—	—	—	—	—	—	—	—	—	—	—	—
	1914	—	—	—	—	—	—	—	—	53	—	—	—
	1915	—	53	—	—	—	—	—	—	—	—	—	—
Орловское » » » Orel .	1912	—	—	—	—	—	—	—	—	11	—	—	—
	1913	—	11	—	—	—	—	—	—	2	—	—	—
	1914	—	9	—	—	—	—	—	—	—	—	—	—
	1915	—	5	—	—	—	—	—	—	—	—	—	—
Елецкое » » » Eletz .	1911	—	53	—	—	—	—	—	—	126	—	—	—
	1912	—	64	—	—	—	—	—	—	65	—	—	—
	1913	—	62	—	—	—	—	—	—	108	—	—	—
	1914	—	54	—	—	—	—	—	—	108	—	—	—
	1915	—	60	—	—	—	—	—	—	—	—	—	—
Тульское » » » Toula .	1911	—	24	—	—	—	—	—	—	11	—	—	—
	1912	—	29	—	—	—	—	—	—	5	—	—	—
	1913	—	27	—	—	—	—	—	—	3	—	—	—
	1914	—	24	—	—	—	—	—	—	12	—	—	—
	1915	—	25	—	—	—	—	—	—	—	—	—	—
Рязанское » » » Riazan .	1911	—	—	—	—	—	—	—	—	2	—	—	—
	1912	—	2	—	—	—	—	—	—	—	—	—	—
	1913	—	1	—	—	—	—	—	—	6	—	—	—
	1914	—	2	—	—	—	—	—	—	26	—	—	—
	1915	—	2	—	—	—	—	—	—	—	—	—	—
Тамбовское » » » Tambow	1912	—	—	—	—	—	—	—	—	10	—	—	—
	1913	—	10	—	—	—	—	—	—	44	—	—	—
	1914	—	32	—	—	—	—	—	—	55	—	—	—
	1915	—	31	—	—	—	—	—	—	—	—	—	—
Козловское » » » Kozlow.	1911	—	2	—	—	—	—	—	—	2	—	—	—
	1912	—	3	—	—	—	—	—	—	—	—	—	—
	1913	—	2	—	—	—	—	—	—	—	—	—	—
	1914	—	1	—	—	—	—	—	—	—	—	—	—
	1915	—	—	—	—	—	—	—	—	—	—	—	—
Воронежское » » » Voronéje	1911	—	8	—	—	—	—	—	—	10	—	—	—
	1912	—	15	—	—	—	—	—	—	94	—	—	—
	1913	—	33	—	—	—	—	—	—	38	—	—	—
	1914	—	107	—	—	—	—	—	—	22	—	—	—
	1915	—	116	—	—	—	—	—	—	—	—	—	—
Средневолянскій районъ. Région du cours moyen du Volga.													
Саратовское отд. Succurs. de Saratow	1911	—	17	—	—	—	—	—	—	120	—	—	—
	1912	—	—	—	132	—	—	—	—	91	—	—	—
	1913	—	190	—	—	—	—	—	—	29	—	—	—
	1914	—	184	—	—	—	—	—	—	78	—	—	—
	1915	—	225	—	—	—	—	—	—	—	—	—	—
Симбирское » » » Simbirsk	1911	—	—	—	—	—	—	—	—	24	—	—	—
	1912	—	24	—	—	—	—	—	—	20	—	—	—
	1913	—	23	—	—	—	—	—	—	12	—	—	—
	1914	—	33	—	—	—	—	—	—	—	—	—	—
	1915	—	53	—	—	—	—	—	—	22	—	—	—
Пензенская » » » Penza .	1911	—	82	—	—	—	—	—	—	95	—	—	—
	1912	—	178	—	—	—	—	—	—	51	—	—	—
	1913	—	184	—	—	—	—	—	—	194	—	—	—
	1914	—	152	—	—	—	—	—	—	437	—	—	—
	1915	—	191	—	—	—	—	—	—	—	—	—	—

¹⁾ По отчетамъ Государственнаго Банка. D'après les comptes-rendus de la Banque de l'Etat.

Названія конторъ и отдѣленій. Dénomination des comp- toirs et des succursales de la Banque.	Годы. Années.	Оставалось къ 1-му января. Situation des comptes le 1 janvier.			Выдано ссудъ. Prêts délivrés.			
		Всего. Total.		Въ т. ч. черезъ посредниковъ. У compris par des intermé- diaires.	Всего. Total.		Въ т. ч. черезъ посредниковъ. У compris par des intermé- diaires.	
		Число судакъ и копеекъ де прѣтс.	Сумма. Montant. Руб. и коп.		Число судакъ и копеекъ де прѣтс.	Сумма. Montant. Руб. и коп.		Число судакъ и копеекъ де прѣтс.
Казанское отд. Succurs. de Kazan .	1911	—	—	—	—	2 т.	—	—
	1912	—	2 т.	—	—	—	—	—
	1913	—	2 т.	—	—	1 т.	—	—
	1914	—	2 т.	—	—	1 т.	—	—
	1915	—	2 т.	—	—	—	—	—
Уфимское » » » Oufa. .	1911	—	51 т.	—	—	139 т.	—	—
	1912	—	109 т.	—	—	104 т.	—	—
	1913	—	110 т.	—	—	98 т.	—	—
	1914	—	123 т.	—	—	108 т.	—	—
	1915	—	181 т.	—	—	—	—	—
Челябинское отд. Suc. de Tchélabine	1913	—	—	—	—	—	1 т.	—
	1914	—	1 т.	—	—	—	—	—
	1915	—	—	—	—	—	—	—
Нижневолжскій районъ. Région du bas-Volga.								
Самарское отд. Suc. de Samara .	1911	—	2 т.	—	—	—	—	—
	1912	—	2 т.	—	—	—	—	—
	1913	—	—	—	—	48 т.	—	—
	1914	—	43 т.	—	—	4 т.	—	—
	1915	—	46 т.	—	—	—	—	—
Астраханское » » d'Astrakhan	1911	—	—	—	—	9 т.	—	—
	1912	—	11 т.	—	—	2 т.	—	—
	1913	—	9 т.	—	—	2 т.	—	—
	1914	—	6 т.	—	—	—	—	—
	1915	—	2 т.	—	—	—	—	—
Новороссійскій районъ. Nouvelle Russie.								
Херсонское отд. Suc. de Khersons.	1911	—	120 т.	—	—	241 т.	—	—
	1912	—	79 т.	—	—	200 т.	—	—
	1913	—	157 т.	—	—	171 т.	—	—
	1914	—	179 т.	—	—	82 т.	—	—
	1915	—	258 т.	—	—	—	—	—
Одесская конт. Comptoir d'Odessa.	1911	—	—	—	—	89 т.	—	—
	1912	—	69 т.	—	—	9 т.	—	—
	1913	—	—	—	—	58 т.	—	—
	1914	—	1 т.	—	—	42 т.	—	—
	1915	—	41 т.	—	—	—	—	—
Елисаветград. Suc. d'Elisabetgrad	1911	—	150 т.	—	—	118 т.	—	—
	1912	—	153 т.	—	—	85 т.	—	—
	1913	—	154 т.	—	—	43 т.	—	—
	1914	—	96 т.	—	—	66 т.	—	—
	1915	—	115 т.	—	—	—	—	—
Ростовская контора. Comptoir de Rostow.	1911	—	—	—	—	—	—	—
	1912	—	17 т.	—	—	—	—	—
	1913	—	—	—	—	—	—	—
	1914	—	—	—	—	—	—	—
	1915	—	—	—	—	—	—	—
Екатеринославское отд. Succurs. d'Ékatérinoslaw	1913	—	—	—	—	25 т.	—	—
	1914	—	25 т.	—	—	52 т.	—	—
	1915	—	38 т.	—	—	—	—	—
Юго-Западный районъ. Sud-Ouest.								
Ровенское отд. Suc. de Rovno . .	1911	—	18 т.	—	—	—	—	—
	1912	—	—	—	—	—	—	—
	1913	—	—	—	—	—	—	—
	1914	—	—	—	—	—	—	—
	1915	—	—	—	—	—	—	—
Житомирское » » » Jitomir .	1911	—	—	—	—	1 т.	—	—
	1912	—	1 т.	—	—	1 т.	—	—
	1913	—	1 т.	—	—	21 т.	—	—
	1914	—	21 т.	—	—	79 т.	—	—
	1915	—	98 т.	—	—	—	—	—
К.-Подольское » » » K.-Podolsk	1911	—	—	—	—	—	—	—
	1912	—	1 т.	—	—	1 т.	—	—
	1913	—	1 т.	—	—	10 т.	—	—
	1914	—	1 т.	—	—	10 т.	—	—
	1915	—	11 т.	—	—	10 т.	—	—

Х. В. 3. Выданный Государственным Банком соуды подь залогъ сельскохозяйственныхъ продуктовъ ¹⁾.

Prêts délivrés par la Banque de l'Etat sur gage des produits agricoles ¹⁾.

Г о д ы . А п п ё е с .	Къ 1-му января оставалось соудъ. Effectif des prêts le 1 janvier.		Въ теченіи года выдано соудъ. Prêts délivrés pendant l'année.	
	Число соудъ. Nombre de prêts.	На сумму (въ тыс. руб.). Montant (en milliers de roubles).	Число соудъ. Nombre de prêts.	На сумму (въ тыс. руб.). Montant (en milliers de roubles).
1911				
Непосредственно учреждениями Государственного Банка. Par les institutions mêmes de la Banque de l'Etat	14.401	70.500	6.861	122.700
Черезъ посредниковъ, кромя желѣзныхъ дорогъ (земства, частныя кредитныя и др. учрежденія). Par l'intermédiaire d'autres facteurs, à l'exception des chemins de fer (les zemstvos, les institutions de crédit privées et autres)	16.634 4.564	15.800 0.600	12.667 16.621	72.500 9.800
Черезъ посредство желѣзныхъ дорогъ. Par l'intermédiaire des chemins de fer.	85.569	86.400	86.149	205.000
Итого Total				
1912				
Непосредственно учреждениями Государственного Банка. Par les institutions mêmes de la Banque de l'Etat	6.160	71.000	9.574	111.900
Черезъ посредниковъ, кромя желѣзныхъ дорогъ (земства, частныя кредитныя и др. учрежденія). Par l'intermédiaire d'autres facteurs, à l'exception des chemins de fer (les zemstvos, les institutions de crédit privées et autres).	9.738 1.741	37.400 1.700	18.408 20.898	77.700 8.400
Черезъ посредство желѣзныхъ дорогъ. Par l'intermédiaire des chemins de fer.	17.634	110.100	48.870	198.000
Итого Total				
1913				
Непосредственно учреждениями Государственного Банка. Par les institutions mêmes de la Banque de l'Etat	8.970	69.800	14.584	143.600
Черезъ посредниковъ, кромя желѣзныхъ дорогъ (земства, частныя кредитныя и др. учрежденія). Par l'intermédiaire d'autres facteurs, à l'exception des chemins de fer (les zemstvos, les institutions de crédit privées et autres)	16.777 2.872	26.800 0.600	36.953 24.574	100.700 9.600
Черезъ посредство желѣзныхъ дорогъ. Par l'intermédiaire des chemins de fer.	—	—	1.148	0.600
Зернохранилищами подь зерно. Par les éleveurs pour grains	28.619	96.700	77.259	254.500
Итого Total				
1914				
Непосредственно учреждениями Государственного Банка. Par les institutions mêmes de la Banque de l'Etat	18.362	91.700	9.690	108.600
Черезъ посредниковъ, кромя желѣзныхъ дорогъ (земства, частныя кредитныя и др. учрежденія). Par l'intermédiaire d'autres facteurs, à l'exception des chemins de fer (les zemstvos, les institutions de crédit privées et autres)	32.880 6.884	35.800 0.700	17.402 24.488	76.800 13.800
Черезъ посредство желѣзныхъ дорогъ. Par l'intermédiaire des chemins de fer.	1.061	0.500	1.712	1.100
Зернохранилищами подь зерно. Par les éleveurs pour grains	58.637	128.700	58.292	199.500
Итого Total				
1915				
Непосредственно учреждениями Государственного Банка. Par les institutions mêmes de la Banque de l'Etat	8.746	61.000	—	—
Черезъ посредниковъ, кромя желѣзныхъ дорогъ (земства, частныя кредитныя и др. учрежденія). Par l'intermédiaire d'autres facteurs, à l'exception des chemins de fer (les zemstvos, les institutions de crédit privées et autres)	14.160 3.028	12.800 2.800	—	—
Черезъ посредство желѣзныхъ дорогъ. Par l'intermédiaire des chemins de fer.	1.817	6.500	—	—
Зернохранилищами подь зерно. Par les éleveurs pour grains	27.069	76.100	—	—

¹⁾ По отчетамъ Государственного Банка.
²⁾ D'après les comptes-rendus de la Banque de l'Etat.

Х. В. 3а. Учрежденіямъ Мелкаго кредита выдано соудъ подь хлѣбъ (въ тыс. руб.) за 1910—1914 г.г.
Prêts délivrés sur gage des blés aux institutions du petit crédit (en mill. de roubles)
dans la période 1910—1914.

1910		1911		1912		1913		1914	
Выдано соудъ. Prêts délivrés.	Остатокъ къ концу года. Reste pour la fin de l'année.	Выдано соудъ. Prêts délivrés.	Остатокъ къ концу года. Reste pour la fin de l'année.	Выдано соудъ. Prêts délivrés.	Остатокъ къ концу года. Reste pour la fin de l'année.	Выдано соудъ. Prêts délivrés.	Остатокъ къ концу года. Reste pour la fin de l'année.	Выдано соудъ. Prêts délivrés.	Остатокъ къ концу года. Reste pour la fin de l'année.
—	2.292	2.699	2.278	10.046	9.178	18.885	18.924	31.100	26.403

X. В. 4. Принято Государственным Банком в залог сельско-хозяйственных продуктов (въ тыс. пуд.) за 1910—1914 г.г.

Produits agricoles acceptés en gage par la Banque de l'Etat (en mill. de pouds) dans la période 1910—1914.

Название продуктов. Dénomination des produits.	1910	1911	1912	1913	1914
Пшеницы. Froment.	95.318	131.864	113.150	159.296	128.962
Ржи. Seigle.	35.819	89.956	37.799	43.854	24.439
Овса. Avoine.	21.475	43.043	40.484	41.750	20.703
Ячменя. Orge.	24.842	42.225	38.577	66.904	37.728
Кукурузы. Maïs.	1.777	6.950	6.377	4.505	2.614
Масличныхъ семянъ. Graines oléagineuses.	7.207	15.573	15.417	19.866	14.967
Муки. Farine.	9.596	28.035	24.559	20.582	17.281
Картофеля. Pommes de terre.	41.141	31.364	35.948	40.748	20.382
Гречи. Sarrasin.	—	2.970	2.945	1.889	1.020
Гороха. Pois.	—	3.741	2.974	3.018	2.054
Проса. Millet.	—	2.885	4.469	4.289	2.478
Хлопка. Coton.	148	2.562	4.566	3.656	4.969
Льна. Lin.	—	1.728	2.000	1.916	1.793
Табака. Tabac.	234	892	451	585	1.092
Вина виноград. (тыс. ведеръ). Vin de raisin (mille vedros).	—	884	474	670	—
Спирта (тыс. вед.). Esprit de vin (mille vedros).	—	—	72	88	—
Лѣса матер. (тыс. бревенъ и досокъ). Bois de construction (mille routes et planches).	—	5.345	3.279	27.657	—
Дровъ (тыс. саж.). Bois de chauffage (mille saj).	—	—	45	41	—

X. В. Мелиоративный кредитъ. Crédit pour améliorations agricoles.

X. В. 1. Общiе размѣры мелиоративно-судной операцiи по Главному Управленiю Землеустройства и Земледѣлiя.

Relèvements généraux des opérations de crédit pour les améliorations agricoles effectuées par la Direction Générale de l'Organisation Agricole et de l'Agriculture.

Годы. Années.	Число разрѣшено-го числа прѣтовъ. Nombre de prêts consentis.	На сумму. Montant.		Выдано. На сумму. Prêts délivrés. Montant.		Годы. Années.	Число разрѣшено-го числа прѣтовъ. Nombre de prêts consentis.	На сумму. Montant.		Выдано. На сумму. Prêts délivrés. Montant.	
		Рубль. Rbles.	Коп. Cop.	Рубль. Rbles.	Коп. Cop.			Рубль. Rbles.	Коп. Cop.		
1897	18	81.693	—	12.394	—	1906	266	578.565	48	333.553	28
1898	28	101.575	—	46.038	—	1907	259	345.174	79	288.293	74
1899	52	230.789	—	186.015	—	1908	365	894.965	51	299.018	77
1900	20	180.325	—	151.590	—	1909	418	1.020.499	25	702.083	32
1901	163	494.085	—	309.644	—	1910	384	1.009.075	76	727.573	93
1902	280	685.598	83	492.850	90	1911	314	1.078.282	54	613.246	63
1903	390	923.043	—	787.580	58	1912	454	1.787.488	98	1.217.598	56
1904 ¹⁾	132	842.839	50	406.238	12	1913	526	2.942.048	34	2.050.833	68
1905	171	204.286	—	191.969	97	1914	403	2.817.383	16	1.828.673	42

¹⁾ Сверхъ сего въ 1904 г. присоединены 56 ссуды на разныя улучшенiя, выданныя раиѣ изъ Новороссiйскаго капитала, на сумму 99.300 руб.

X. В. 2. Рапредѣленiе разрѣшенныхъ на 1 Января 1915 года ссудъ по составу заемщиковъ.

Répartition, d'après la catégorie des emprunteurs, des prêts consentis jusqu'au 1-er janvier 1915.

	Число ссудъ. Nombre de prêts.	Сумма. Somme.	
		Рубль. Rbles.	Коп. Cop.
Частнымъ владѣльцамъ. Aux propriétaires fonciers	1.967	7.681.592	22
Крестьянскимъ обществамъ. Aux communes des paysans.	1.674	2.181.994	63
Земствамъ. Aux Zemstvos	177	4.692.425	98
Маслодѣльнымъ товариществамъ. Aux associations de l'industrie laitière	889	¹⁾ 1.205.045	35
Всего. Total.	4.707	15.761.048	13

¹⁾ Въ этой суммѣ заключается ссуда въ 25.320 руб., разрѣшенная Ярославскому Губернскому Земству на устройство крестьянскихъ артельныхъ маслодѣльныхъ заводовъ. Dans cette somme est compris le prêt de 25.320 roubles au zemstvo du gov. de Iaroslav destiné à l'organisation de fabriques de beurre par les associations de paysans.

X. В. З. Поосредническіе кредиты, открытыя земствамъ по счету, на 1 Января 1915 года ¹⁾.

Crédit par l'intermédiaire des Zemstvos jusqu'au 1-er janvier 1915.

	1901	1902	1903	1905	1906	1907	1908	1909	1910	1911	1912	1913	1914
Въ тыс. рублей. En milliers de roubles.													
Московское губ. du gouv. de Moscou	80	—	—	—	—	—	—	—	70	—	—	—	—
Лохвицкое уѣздное du district de Lohvitzka	50	—	—	—	—	—	—	—	—	100	—	—	—
Камышинское » » » » Kamychine	10	—	—	—	—	—	—	—	—	—	—	—	—
Тихвинское » » » » Tikhvine	5	—	—	—	—	—	—	—	—	—	—	—	—
Сергачское » » » » Saratow	20	—	—	20	—	—	—	—	—	—	—	—	80
Симферопольское » » » » Simfropol	—	15	—	—	—	—	—	—	80	—	—	—	—
Крестенское » » » » Kresttzy	80	80	—	—	10	—	—	—	—	—	—	—	—
Новоузенское » » » » Novouzensk	50	—	—	—	20	50	100	—	—	80	—	—	100
Зеньковское » » » » Zenkow	—	—	—	—	—	—	—	—	—	—	—	—	—
Пензенское губ. du gouv. Penza	50	—	—	50	—	—	—	—	—	—	—	—	—
Елецкое уѣздное du district de Eletz	—	—	50	—	—	—	—	—	—	—	—	—	—
Тарусское » » » » Taroussa	—	—	25	—	—	—	—	—	—	—	—	—	—
Валуцкое » » » » Valouki	—	—	—	—	—	—	—	—	—	—	—	—	—
Царскосельское » » » » Tzarskoe Sélo	—	—	—	—	80	—	—	—	—	—	—	—	—
Яттинское » » » » Iaita	—	—	—	—	—	80	—	—	—	—	—	20	—
Псковское » » » » Pskow	—	—	—	—	—	—	30	—	—	—	—	—	—
Хвалынское » » » » Khvalynsk	—	—	—	—	—	—	10	—	—	—	—	—	—
Мценское » » » » Mizensk	—	—	—	—	—	—	8	—	—	—	—	—	—
Вологодское губ. du gouv. Vologda	—	—	—	—	—	—	—	30	—	—	60	—	—
Калужское уѣздное du district de Kalouga	—	—	—	—	—	—	—	10	—	—	—	—	—
Боровицкое » » » » Borovitchi	—	—	—	—	—	—	—	10	—	—	—	10	—
Бѣлозерское » » » » Bѣlosersk	—	—	—	—	—	—	—	15	—	—	—	—	—
Островское » » » » Ostrow	—	—	—	—	—	—	—	25	—	—	—	—	—
Холмское » » » » Kholm	—	—	—	—	—	—	—	20	—	—	—	—	—
Лужское » » » » Louga	—	—	—	—	—	—	—	20	—	—	—	—	—
Щацкое » » » » Chaatsk	—	—	—	—	—	—	—	25	—	—	—	—	—
Ярославское губ. du gouv. Iaroslaw	—	—	—	—	—	—	—	30	—	—	—	—	—
Александровское уѣздное du district de Alexandria	—	—	—	—	—	—	—	50	—	—	—	—	—
Гадяцкое » » » » Gadiatch	—	—	—	—	—	—	—	80	—	—	—	—	—
Волынское губ. de la Volhynie	—	—	—	—	—	—	—	—	200	—	—	—	800
Тверское » du gouv. Tver	—	—	—	—	—	—	—	—	—	240	—	—	—
Елатомское уѣздное du district de Elatma	—	—	—	—	—	—	—	—	—	50	—	—	—
Новоржевское » » » » Novorjew	—	—	—	—	—	—	—	—	—	30	—	—	—
Тамбовское » » » » Tambow	—	—	—	—	—	—	—	—	—	20	—	—	—
Темниковское » » » » Temnikow	—	—	—	—	—	—	—	—	—	10	—	—	—
Лебединское » » » » Lébedine	—	—	—	—	—	—	—	—	—	25	—	—	—
Николаевское » » » » Nicolaeuw	—	—	—	—	—	—	—	—	—	80	—	—	—
Саратовское губ. du gouv. Saratow	—	—	—	—	—	—	—	—	—	—	800	—	800
Ветлужское уѣздное du district de Vetloug	—	—	—	—	—	—	—	—	—	—	80	—	—
Спасское » » » » Spask	—	—	—	—	—	—	—	—	—	—	50	—	—
Себежское » » » » Sébeje	—	—	—	—	—	—	—	—	—	—	80	—	—
Славяносербское » » » » Slavianoserbsk	—	—	—	—	—	—	—	—	—	—	—	—	—
Рѣвницкое » » » » Regitza	—	—	—	—	—	—	—	—	—	—	—	—	50
Романское » » » » Romny	—	—	—	—	—	—	—	—	—	—	—	—	50
Ливенское » » » » Livny	—	—	—	—	—	—	—	—	—	—	—	—	20
Брянское » » » » Briansk	—	—	—	—	—	—	—	—	—	—	—	—	50
Витебское » » » » Vitebsk	—	—	—	—	—	—	—	—	—	—	—	—	100
Трубчевское » » » » Troubchevsk	—	—	—	—	—	—	—	—	—	—	—	—	50
Люцинское » » » » Lutsine	—	—	—	—	—	—	—	—	—	—	—	—	50
Екатеринославское » » » » Iekaterinoslaw	—	—	—	—	—	—	—	—	—	—	—	—	100
Тамбовское губ. du gouv. Tambow	—	—	—	—	—	—	—	—	—	—	—	—	800
Демьянское уѣздное du district Démiansk	—	—	—	—	—	—	—	—	—	—	—	—	25
Минское губ. du gouv. Minsk	—	—	—	—	—	—	—	—	—	—	—	—	800
Нижегородское » » » Nijni-Novgorod	—	—	—	—	—	—	—	—	—	—	—	—	50
Скирское уѣздное du district de Skvira	—	—	—	—	—	—	—	—	—	—	—	—	80
Городокское » » » » Gorodok	—	—	—	—	—	—	—	—	—	—	—	—	50
Радомысльское » » » » Radomysl	—	—	—	—	—	—	—	—	—	—	—	—	200
Щаринское » » » » Chadrinsk	—	—	—	—	—	—	—	—	—	—	—	—	250
Полотское » » » » Polotsk	—	—	—	—	—	—	—	—	—	—	—	—	100
Костромское губ. du gouv. de Kostroma	—	—	—	—	—	—	—	—	—	—	—	—	100
Аккерманское уѣздное du district d'Ackerman	—	—	—	—	—	—	—	—	—	—	—	—	200
Ардатовское » » » » Ardatov	—	—	—	—	—	—	—	—	—	—	—	—	80
Сызранское » » » » Syzran	—	—	—	—	—	—	—	—	—	—	—	—	80
Гомельское » » » » Homel	—	—	—	—	—	—	—	—	—	—	—	—	150
Варнавинское » » » » Varnavin	—	—	—	—	—	—	—	—	—	—	—	—	25
Воронежское губ. du gouv. Voroneje	—	—	—	—	—	—	—	—	—	—	—	—	20
Новосибирское уѣздное du district de Novosibkow	—	—	—	—	—	—	—	—	—	—	—	—	80
Итого. Total	115	175	105	70	60	80	143	215	450	585	510	1.385	1.785

¹⁾ Въ настоящую таблицу не включены тѣ земства, которыя до 1909 г. не воспользовались ранѣе открытыми имъ кредитами.

Х. В. 4. Распределение разрешенных и выданныхъ ссудъ по родамъ улучшеній.

Répartition, d'après le genre des améliorations, des prêts consentis et délivrés.

Родъ улучшеній. Genre d'améliorations.	Разрѣшенные ссуды. Prêts consentis.						Выданные ссуды. Prêts délivrés.					
	До 1914 года. Jusqu'à 1914.		Въ 1914 году. En 1914.		Всего. Total.		До 1914 года. Jusqu'à 1914.		Въ 1914 году. En 1914.		Всего. Total.	
	Число ссудъ. Nombre de prêts.	Сумма. Somme.	Число ссудъ. Nombre de prêts.	Сумма. Somme.	Число ссудъ. Nombre de prêts.	Сумма. Somme.	Число ссудъ. Nombre de prêts.	Сумма. Somme.	Число ссудъ. Nombre de prêts.	Сумма. Somme.	Число ссудъ. Nombre de prêts.	Сумма. Somme.
Осушение. Dessèchement	811	3.955.577,10	75	915.811,97	886	4.871.389,07	658	2.351.150,44	74	533.985,59	732	2.885.036,03
Орошение. Irrigation	1.028	2.024.688,32	67	180.428,62	1.095	2.205.116,94	802	1.442.842,18	67	156.912,39	869	1.599.754,57
Удѣрженіе почв. Raf- fermissement du sol.	81	154.814	10	59.778,14	91	214.592,14	74	115.049,88	8	32.687,28	82	147.737,14
Лѣсоразведение. Voi- sement	28	59.718,50	2	2.700	30	62.418,50	20	28.877,50	1	900	21	24.777,50
Сады Vergers	304	616.566,68	16	37.880	320	654.446,68	242	500.813,27	12	39.712	254	540.525,27
Сумма плодовых. Sèche des fruits.	3	1.278	1	675	4	1.948	3	1.273	—	—	3	1.273
Виноградники. Vignes.	185	996.531,79	10	458.225	145	1.454.756,79	91	690.270,80	10	240.924,20	101	931.195
Оборудованіе винодѣ- лія. Industrie vinicole.	42	261.416	3	76.940	45	338.356	32	205.898	1	30.698	33	236.596
Травосѣяніе. Culture des herbes fourra- ges	39	735.990	16	157.353,50	55	893.343,50	27	436.066,55	12	133.136,29	39	559.202,84
Расчистка земель. Es- sartage des terres	140	258.813	17	22.688,54	157	281.001,54	114	192.690,80	10	18.582,65	124	211.262,95
Хуторское хозяйство. Fermes	24	117.270	2	14.700	26	131.970	21	102.393	1	2.700	22	105.093
Усадьбиня оубдлости. Enclos à domicile fixe	2	1.250	—	—	2	1.250	2	1.250	—	—	2	1.250
Сел.-хоз. постройки. Constructions rurales	897	1.323.497	26	124.796,14	423	1.448.293,14	356	1.103.394	29	141.885,14	385	1.249.779,14
Сел.-хоз. промыш. заведе- нія. Etablissements agricoles industriels.	188	706.357,80	10	409.300	198	1.115.657,80	163	600.815,01	7	195.572,45	170	796.387,46
Маслодѣліе. Industrie laitière	771	1.082.706,85	132	304.739	908	1.387.445,85	731	956.586	134	251.295,20	865	1.207.881,20
Разныя улучшенія. Diverses améliorations	65	124.400	1	3.100	66	127.500	—	—	—	—	—	—
Шлеменной скотъ. Bé- tail de race	246	439.458,18	11	16.542,25	257	449.995,88	197	326.360,20	13	40.282,25	210	367.142,45
Рыбное хозяйство. Pisciculture	3	88.000	—	—	3	88.000	2	5.300	—	—	2	5.300
Хмельники. Houblon- nières	2	21.867,50	4	31.725	6	53.592,50	—	—	1	20.000	1	20.000
Итого. Total.	4.304	12.943.634,97	403	2.817.363,16	4.707	15.761.048,13	3.535	9.061.520,13	380	1.328.673,32	3.915	10.390.193,55

1) Сверхъ сего выдано изъ Новороссійскаго капитала на разныя улучшенія—64 ссуды на 120.400 р.

Х. В. 5. Распределение выданных Главным Управлением Землеустройства и Земледелия ссудъ на
Répartition des prêts pour améliorations agricoles par gouvernements

Районы и губернія. Régions et gouvernements.	Н а з н а ч е н и е с с у д ъ.																	
	Осушение. Dessèchement.		Орошение. Irrigation.		Укрѣпленіе почвъ. R.fermissement du sol.		Лѣсоразве- деніе. Boisement.		Сады. Vergers.		Сушка плодовъ. Séchée des fruits.		Виноград- ники. Vignes.		Винодѣліе. Ind. vinicole.		Траво- сѣяніе. Culture des herbes fourragères.	
	Число ссудъ. Nombre de prêts.	Сумма (въ руб.). Montant (en roubles).	Число ссудъ. Nombre de prêts.	Сумма (въ руб.). Montant (en roubles).	Число ссудъ. Nombre de prêts.	Сумма (въ руб.). Montant (en roubles).	Число ссудъ. Nombre de prêts.	Сумма (въ руб.). Montant (en roubles).	Число ссудъ. Nombre de prêts.	Сумма (въ руб.). Montant (en roubles).	Число ссудъ. Nombre de prêts.	Сумма (въ руб.). Montant (en roubles).	Число ссудъ. Nombre de prêts.	Сумма (въ руб.). Montant (en roubles).	Число ссудъ. Nombre de prêts.	Сумма (въ руб.). Montant (en roubles).	Число ссудъ. Nombre de prêts.	Сумма (въ руб.). Montant (en roubles).
Центральная-земледѣльческая. Région du centre agricole.																		
Курская. Kouzsk	6	7.654,60	35	58.280	1	1.928	1	2.389	12	26.232	1	375	—	—	—	—	1	1.690
Орловская. Orel	2	5.032	57	51.710,05	2	2.790	4	5.275	82	52.705	—	—	—	—	—	—	2	40.000
Тульская. Toula	1	1.125	126	208.096,05	5	14.556	2	825	14	14.595	1	185	—	—	—	—	4	22.890
Рязанская. Riazan	1	100	394	190.231,41	2	887	—	—	4	7.533,62	—	—	—	—	—	—	—	—
Тамбовская. Tambow	4	36.200	40	64.303,08	4	1.687	3	2.700	4	9.518	—	—	—	—	—	—	2	5.556,04
Воронежская. Voronéje	—	—	4	177.947,42	4	19.531,38	1	1.500	3	4.000	—	—	—	—	—	—	—	—
Средневольтская. Région du cours moyen du Volga.																		
Саратовская. Saratow	1	1.000	40	268.173,37	2	4.976,96	—	—	2	1.800	—	—	—	—	—	—	—	—
Симбирская. Simbirsk	—	—	2	28.000	1	4.800	—	—	—	—	—	—	—	—	—	—	—	—
Пензенская. Penza	6	14.400	10	15.925	1	3.200	1	3.000	6	8.980	—	—	—	—	—	—	—	—
Нижегородская. Nijni-Nov- город	2	9.579	1	975	—	—	—	—	18	84.417	—	—	—	—	—	—	2	6.000
Уфимская. Oufa	1	71.125	—	—	1	3.700	—	—	—	—	—	—	—	—	—	—	3	151.700
Казанская. Kazan	—	—	—	—	—	—	—	—	—	—	—	—	—	—	—	—	—	—
Нижневольтская. Région du bas-Volga.																		
Самарская. Samara	—	—	62	260.880,99	4	9.880	—	—	1	900	—	—	—	—	—	—	—	—
Оренбургская. Orenbourg	—	—	—	—	—	—	—	—	—	—	—	—	—	—	—	—	—	—
Новороссійскія. Nouvelle Russie.																		
Екатеринославская. Iekátéri- noslaw	2	882.300	1	1.000	—	—	—	—	—	—	—	—	—	—	—	—	—	—
Бессарабская. Bessarabie	—	—	4	19.250	—	—	—	—	5	39.557	1	713	23	588.948	8	88.431	—	—
Херсонская. Khersona	—	—	2	3.385	1	6.375	—	—	1	970	—	2	21.180	3	86.978	—	—	—
Таврическая. Tauride	2	20.300	71	129.416	23	9.485	2	975	57	100.714,26	—	—	88	84.454	14	44.457	—	—
Юго-Западныя. Région Sud-Ouest.																		
Кіевская. Kiew	4	42.200	—	—	—	—	1	900	2	8.290	—	—	—	—	—	—	—	—
Подольская. Podolie	2	21.030	—	—	—	—	—	—	2	4.955	—	—	1	5.000	1	3.500	—	—
Волынская. Volhynie	11	107.570	—	—	4	32.375	—	—	5	23.697	—	—	—	—	—	—	1	55.000
Малороссійскія. Petite Russie.																		
Харьковская. Kharkow	1	673	—	—	3	8.450	—	—	2	1.900	—	—	—	—	—	—	—	—
Полтавская. Poltava	13	460.215	5	4.950	12	19.750	3	2.264,90	29	22.248	—	—	—	—	—	—	—	—
Черниговская. Tchernigow	1	82.750	—	—	1	694	—	—	3	3.265	—	—	—	—	—	—	2	5.175
Промышленныя. Région Industrielle.																		
Владимірская. Vladimir	16	4.591,00	—	—	7	5.104	2	399	1	555	—	—	—	—	—	—	2	5.395
Московская. Moscou	25	87.532,31	1	7.500	—	—	—	—	2	7.951	—	—	—	—	—	—	—	—
Калужская. Kalouga	2	1.080	1	380	2	788	—	—	14	12.215	—	—	—	—	—	—	1	80.000
Тверская. Tver	34	84.075,35	1	1.100	—	—	—	—	1	1.890	—	—	—	—	—	—	2	27.346,00
Ярославская. Jaroslaw	8	21.138	—	—	—	—	—	—	1	—	—	—	—	—	—	—	1	2.588
Костромская. Kostroma	3	1.544	—	—	—	—	—	—	—	—	—	—	—	—	—	—	1	80.000

сельскохозяйственные улучшения по губерниям и по родам улучшений (с 1897 г. по 1 Января 1915 г.).

et d'après le genre des améliorations (de l'an 1897 jusqu'au 1 Janvier 1915).

Destination des prêts.

Расписка неудобных земель. Essartage des terr. incultes.	Устройство хуторских ход. во владѣльч. имѣніяхъ. Organisation de fermes sur les terres de la propr. privée.		Устройство усадьбы, осѣдл. при расселеніи крестьянъ въ предѣлахъ на-дѣльн. земель. Organisat. d'enc-los sur les terres communales.		Сел.-хоз. постройки. Constructions rurales.		Устройство за-веденій для переработки с.-х. продуктовъ. Organisat. d'établiss-ment pour la trans-form. de pro-ducts agricoles.		Приобрѣтеніе пле-менного скота. Achat. de bétail de races amélior.		Масло-дѣліе. Industrie laitière.		Рыбное хозяй-ство. Pisci-culture.		Хмельники. Houblon-nières.		Итого. Total.		
	Число осудѣ-ныхъ. Nombre de prêts.	Сумма (въ руб.) Montant (en roubles).	Число осудѣ-ныхъ. Nombre de prêts.	Сумма (въ руб.) Montant (en roubles).	Число осудѣ-ныхъ. Nombre de prêts.	Сумма (въ руб.) Montant (en roubles).	Число осудѣ-ныхъ. Nombre de prêts.	Сумма (въ руб.) Montant (en roubles).	Число осудѣ-ныхъ. Nombre de prêts.	Сумма (въ руб.) Montant (en roubles).	Число осудѣ-ныхъ. Nombre de prêts.	Сумма (въ руб.) Montant (en roubles).	Число осудѣ-ныхъ. Nombre de prêts.	Сумма (въ руб.) Montant (en roubles).	Число осудѣ-ныхъ. Nombre de prêts.	Сумма (въ руб.) Montant (en roubles).	Число осудѣ-ныхъ. Nombre de prêts.	Сумма (въ руб.) Montant (en roubles).	Число осудѣ-ныхъ. Nombre de prêts.
—	—	2	8.000	—	—	8	29.040	10	80.855	8	1.850	—	—	—	—	—	—	80	168.838,00
4	1.890	3	19.760	1	200	54	273.280	16	39.275	18	18.005	—	—	—	—	—	—	195	509.812,75
1	1.400	1	2.128	—	—	69	185.712	8	28.882	20	23.680	—	—	—	—	—	—	252	504.024,00
2	2.790	1	1.610	—	—	12	33.286	4	9.290	8	9.930	—	—	—	—	—	—	428	255.597,88
17	35.771,00	—	—	—	—	22	68.212	4	24.198	4	20.500	—	—	—	—	—	—	104	283.645,77
—	—	—	—	—	—	6	36.875	2	6.000	2	3.250	—	—	—	—	—	—	22	249.108,70
3	7.250	2	5.406	—	—	9	31.890,54	12	48.225	17	87.586,45	—	—	—	—	—	—	88	456.248,00
7	11.650	2	10.000	—	—	31	121.800	15	42.400	14	14.995	—	—	—	—	—	—	6	85.800
3	8.400	—	—	—	—	14	65.712	4	45.780	8	2.587	2	22.400	—	—	—	—	44	240.850
1	23.000	—	—	—	—	4	29.800	2	2.940	3	6.050	—	—	—	—	—	—	15	288.815
—	—	—	—	—	—	—	—	—	—	1	500	—	—	—	—	—	—	1	500
—	—	1	6.800	—	—	1	1.900	4	15.000	7	7.595	—	—	—	—	—	—	80	802.005,00
—	—	—	—	—	—	—	—	—	—	—	—	5	7.495	—	—	—	—	5	7.495
—	—	—	—	—	—	1	26.800	—	—	—	—	—	—	—	—	—	—	4	410.100
—	—	—	—	—	—	1	21.250	1	4.810	1	3.000	—	—	—	—	—	—	36	680.694
1	1.000	—	—	—	—	1	46.000	—	—	—	—	—	—	—	—	—	—	12	97.448
—	—	—	—	—	—	—	—	—	—	—	—	—	—	—	—	—	—	209	486.801,75
—	—	—	—	—	—	—	—	1	35.000	—	—	1	10.000	—	—	—	—	9	96.890
—	—	1	2.000	—	—	1	600	1	5.000	—	—	—	—	—	—	—	—	9	42.065
—	—	—	—	—	—	2	1.237,50	1	5.000	4	11.500	1	9.000	—	—	1	20.000	30	285.369,50
—	—	1	1.660	—	—	4	10.420	1	5.000	6	5.940	—	—	—	—	—	—	18	29.048
3	3.800	1	415	—	—	18	39.776	6	16.500	8	6.525	—	—	—	—	—	—	98	576.543,50
1	260	1	3.500	—	—	2	1.540	1	2.658	1	500	—	—	—	—	—	—	13	100.587
3	832	1	7.464	—	—	8	12.635	4	11.471	3	2.780	—	—	—	—	—	—	47	51.176,75
3	8.725	—	—	1	1.050	4	17.045	6	50.386,98	3	5.000	—	—	—	—	—	—	45	180.140,57
2	710	—	—	—	—	6	12.707	1	1.800	7	6.420	—	—	—	—	—	—	36	66.095
7	6.698,85	1	2.700	—	—	5	7.005	—	—	2	675	9	8.700	—	—	—	—	62	140.184,00
2	492	—	—	—	—	4	15.630	16	247.131	2	5.700	2	17.500	—	—	—	—	35	310.129
—	—	—	—	—	—	—	—	—	—	2	30.000	1	22.875	—	—	—	—	7	84.419

Н а з н а ч е н и е с с у д ь.

Районы и губернии. Régions et gouvernements.	Осушение. Dessèchement.		Орошение. Irrigation.		Укрѣпленіе почвъ. Raffermissement du sol.		Лѣсоразведеніе. Boisement.		Сады. Vergers.		Сухка плодovъ. Séchée des fruits.		Виноградники. Vignes.		Винодѣліе. Ind. vinicole.		Травосѣваніе. Culture des herbes fourragères.	
	Число судей. Nombre de prés.	Сумма (въ руб.). Montant (en roubles).	Число судей. Nombre de prés.	Сумма (въ руб.). Montant (en roubles).	Число судей. Nombre de prés.	Сумма (въ руб.). Montant (en roubles).	Число судей. Nombre de prés.	Сумма (въ руб.). Montant (en roubles).	Число судей. Nombre de prés.	Сумма (въ руб.). Montant (en roubles).	Число судей. Nombre de prés.	Сумма (въ руб.). Montant (en roubles).	Число судей. Nombre de prés.	Сумма (въ руб.). Montant (en roubles).	Число судей. Nombre de prés.	Сумма (въ руб.). Montant (en roubles).	Число судей. Nombre de prés.	Сумма (въ руб.). Montant (en roubles).
	Бѣлорусскія. Russie Blanche.																	
Могилевская. Mogilew	6	107.378	—	—	—	—	—	—	5	13.909	—	—	—	—	—	—	—	—
Минская. Minsk	12	127.860	—	—	—	—	—	—	1	456	—	—	—	—	—	—	—	—
Витебская. Vitebsk	6	82.128	—	—	—	—	—	—	2	2.000	—	—	—	—	—	—	1	327,50
Смоленская. Smolensk	18	11.089,50	—	—	—	—	—	—	2	1.456	—	—	—	—	—	—	—	—
Приуральскія. Région de la chaîne de l'Oural.																		
Пермская. Perm	1	1.210	—	—	—	—	—	—	—	—	—	—	—	—	—	—	5	60.000
Литовскія. Lithuanie.																		
Виленская. Vilno	12	207.807	—	—	—	—	—	—	—	—	—	—	—	—	—	—	—	—
Ковенская. Kovno	19	189.995	1	2.540	—	—	—	—	3	80.250	—	—	—	—	—	—	—	—
Гродненская. Grodno	18	135.860,52	—	—	—	—	—	—	2	10.045	—	—	—	—	—	—	—	—
Приозерныя. Région des lacs.																		
Петроградская. Petrograd	21	184.519	1	200	—	—	—	—	2	1.600	—	—	—	—	—	—	1	10.000
Псковская. Pskow	66	135.278,90	1	1.000	—	—	—	—	6	6.806	—	—	—	—	—	—	2	80.235
Новгородская. Novgorod	403	241.384,76	2	400	2	1.900	—	—	—	—	—	—	—	—	—	—	6	54.860
Прибалтійскія. Provinces Baltiques.																		
Эстляндская. Esthonie	1	18.900	—	—	—	—	—	—	—	—	—	—	—	—	—	—	—	—
Сѣверныя. Région du Nord.																		
Архангельская. Arkhangel	—	—	—	—	—	—	—	—	—	—	—	—	—	—	—	—	—	—
Вологодская. Vologda	3	1.960	—	—	—	—	—	—	—	—	—	—	—	—	—	—	—	—
Кавказъ. Caucase.																		
Ставропольская. Stavropol	—	—	—	—	—	—	1	4.550	2	5.800	—	—	5	111.330	4	51.820	—	—
Кубанская обл. Territ. des cosaques du Kouban	3	46.500	1	2.500	—	—	—	—	—	—	—	14	47.898	4	12.610	—	—	—
Терская обл. Territ. des cosaques du Terek	—	—	—	—	—	—	—	—	—	—	—	2	1.900	—	—	—	—	—
Черноморская. Gov. de la Mer Noire	—	—	3	20.660	—	—	—	—	4	13.895	—	1	9.000	3	40.800	—	—	—
Тифлисская. Tiflis	—	—	—	—	—	—	—	—	2	790	—	4	19.940	—	—	—	—	—
Кутаисская. Koutais	—	—	—	—	—	—	—	—	—	—	—	8	32.810	1	8.000	—	—	—
Эриванская. Erivan	—	—	1	50.000	—	—	—	—	—	—	—	—	—	—	—	—	—	—
Сибирь. Sibérie.																		
Забайкальская. Transbaikalie	—	—	—	—	—	—	—	—	—	—	—	—	—	—	—	—	—	—
Енисейская. Iénisséisk	—	—	—	—	—	—	—	—	—	—	—	—	—	—	—	—	—	—
Иркутская. Irkoutsk	—	—	—	—	—	—	—	—	—	—	—	—	—	—	—	—	—	—
Приморская. P. Maritime	—	—	—	—	—	—	—	—	—	—	—	—	—	—	—	—	—	—
Тобольская. Tobolsk	—	—	—	—	—	—	—	—	—	—	—	—	—	—	—	—	—	—
Томская. Tomsk	—	—	—	—	—	—	—	—	—	—	—	—	—	—	—	—	—	—
Семипалатинская. Pr. de Sémpalatinsk	—	—	—	—	—	—	—	—	—	—	—	—	—	—	—	—	—	—
Туркестанъ. Turkestan.																		
Акмолинская. Pr. d'Akmolinsk	—	—	—	—	—	—	—	—	—	—	—	—	—	—	—	—	—	—
Сыр-Дарьинская. Prov. du Syr-Daria	—	—	—	—	—	—	—	—	6	19.700	—	—	2	5.105	—	—	—	—
Закаспійская. Prov. Transcaspienne	—	—	1	25.000	—	—	—	—	—	—	—	—	—	—	—	—	—	—
Ферганская. Pr. de Fergana	—	—	1	8.000	—	—	—	—	2	7.050	—	—	1	3.840	—	—	—	—
Тургайская. P. de Tourgaï	—	—	—	—	—	—	—	—	—	—	—	—	—	—	—	—	—	—
Итого. Total	732	2.885.036	869	1.599.754	82	147.737	21	24.777	254	540.525	3	1.273	101	931.195	33	236.596	39	559.202
		03		57		14		50										24

1) Сверхъ сего было выдано изъ Новороссійскаго капитала на равныя улучшенія по 64 судамъ—120.400 руб. въ губ. Бессарабской.

D e s t i n a t i o n d e s p r ê t s .												Итого. Total.							
Расчистка неудобных земель. Essartage des terr. incultes.	Устройство хуторских хозяйств во владельч. хозяйствах. Organisation de fermes sur les terres de la propr. privée.		Устройство усадеб, оседл. при расселении крестьян в предьялах вадьяльн. земель. Organisat. d'enclos sur les terres communales.		Сел. хоз. постройки. Constructions rurales.		Устройство заведений для переработки с.-х. продуктов. Organisat. pour la transform. de produits agricoles.		Приобретение племенного скота. Achat. de bétail de races amélior.		Масло-двляе. Industrie laitière.		Рыбное хозяйство. Pisciculture.		Хмельники. Houblonniers.		Число осудл. Nombre de prêts.	Сумма (въ руб.) Montant (en roubles).	
	Число осудл. Nombre de prêts.	Сумма (въ руб.) Montant (en roubles).	Число осудл. Nombre de prêts.	Сумма (въ руб.) Montant (en roubles).	Число осудл. Nombre de prêts.	Сумма (въ руб.) Montant (en roubles).	Число осудл. Nombre de prêts.	Сумма (въ руб.) Montant (en roubles).	Число осудл. Nombre de prêts.	Сумма (въ руб.) Montant (en roubles).	Число осудл. Nombre de prêts.	Сумма (въ руб.) Montant (en roubles).	Число осудл. Nombre de prêts.	Сумма (въ руб.) Montant (en roubles).	Число осудл. Nombre de prêts.	Сумма (въ руб.) Montant (en roubles).			
1	825	1	11.100	—	—	2	7.825	—	—	4	2.800	—	—	—	—	—	19	143.887	
1	4.820	—	—	—	—	3	7.900	3	7.180	2	6.000	—	—	—	—	—	13	128.316	
7	5.125	1	1.250	—	—	46	54.981	8	21.340,90	15	12.409	—	—	—	—	—	18	110.155,50	
2	48.150	—	—	—	—	—	—	—	—	—	—	1	4.000	—	—	—	9	113.860	
—	—	—	—	—	—	1	4.180	—	—	—	—	—	—	—	—	—	18	211.987	
1	7.100	1	1.000	—	—	1	4.000	—	—	—	—	—	—	—	—	—	26	289.885	
—	—	1	20.500	—	—	2	7.000	3	17.053	2	3.825	—	1	4.800	—	—	24	199.083,52	
1	4.000	—	—	—	—	5	19.809	1	5.000	1	2.970	2	3.250	—	—	—	85	231.148	
6	5.041	—	—	—	—	11	24.312	1	1.335	8	10.485	7	1.370	—	—	—	108	215.862,90	
45	32.138	—	—	—	—	22	19.405	22	35.072	35	47.185	7	6.430	1	500	—	545	489.214,76	
—	—	—	—	—	—	—	—	—	—	—	—	—	—	—	—	—	1	18.900	
—	—	—	—	—	—	—	—	—	—	—	—	1	2.290	—	—	—	1	2.290	
—	—	—	—	—	—	3	3.374	11	27.120	7	8.551,80	—	—	—	—	—	24	40.805,80	
—	—	—	—	—	—	1	8.560	—	—	—	—	—	—	—	—	—	18	182.060,	
—	—	—	—	—	—	—	—	—	—	—	—	—	—	—	—	—	22	109.503	
—	—	—	—	—	—	—	—	—	—	—	—	—	—	—	—	—	2	1.900	
—	—	—	—	—	—	1	4.490	1	5.000	—	—	—	—	—	—	—	18	93.345	
—	—	—	—	—	—	—	—	—	—	—	—	—	—	—	—	—	6	20.670	
—	—	—	—	—	—	—	—	—	—	—	—	—	—	—	—	—	9	40.810	
—	—	—	—	—	—	—	—	—	—	—	—	—	—	—	—	—	1	50.000	
—	—	—	—	—	—	—	—	—	—	—	—	20	22.877,50	—	—	—	20	22.877,50	
—	—	—	—	—	—	—	—	—	—	—	—	41	56.100	—	—	—	41	56.100	
—	—	—	—	—	—	—	—	—	—	—	—	1	1.850	—	—	—	1	1.850	
—	—	—	—	—	—	—	—	—	—	—	—	—	—	—	—	—	1	2.500	
—	—	—	—	—	—	—	—	—	—	1	2.500	—	—	—	—	—	109	168.682	
—	—	—	—	—	—	—	—	—	—	—	—	109	168.682	—	—	—	601	752.472,85	
—	—	—	—	—	—	—	—	—	—	—	—	19	27.160	—	—	—	19	27.160	
—	—	—	—	—	—	—	—	—	—	—	—	17	37.217,05	—	—	—	17	37.217,05	
—	—	—	—	—	—	—	—	—	—	—	—	—	—	—	—	—	8	24.805	
—	—	—	—	—	—	—	—	—	—	—	—	—	—	—	—	—	1	25.000	
—	—	—	—	—	—	—	—	—	—	—	—	—	—	—	—	—	8	10.690	
—	—	—	—	—	—	—	—	—	—	—	—	11	18.360	—	—	—	12	21.360	
124	211.262 95	22	105.093	2	1.250	385	1.249.779 14	170	796.387 46	210	367.142 45	865	1.207.881 20	2	5.300	1	20.000	3.915	10.890.193 55

Х. В. 6. Распределение по губерниям разрешенных на 1 Января 1915 года ссудъ.

Répartition par gouvernements des prêts consentis jusqu'au 1 Janvier 1915.

Губернии и области. Gouvernements et territoires.	Отдѣломъ С. Э. и С.-Х. Ст. Par la Division d'Economie rurale et de Statistique agricole.		Губернскими Коми- тетами по выдачѣ ссудъ. Par les comités des gouv. géant la distrib. des prêts.		Земствами. Par les Zemstvos.		Всего. Total.	
	Число. Nombre.	Сумма. Montant.	Число. Nombre.	Сумма. Montant.	Число. Nombre.	Сумма. Montant.	Число. Nombre.	Сумма. Montant.
Европейская Россія. Russie d'Europe.								
Архангельская. Arkhangel . . .	1	2.290	—	—	—	—	1	2.290
Бессарабская. Bessarabie . . .	57	1.185.914	1	750	—	—	58	1.186.664
Владимирская. Vladimir. . . .	17	50.090	49	28.028	—	—	66	78.118
Вологодская. Vologda	5	4.799	—	—	28	41.589,70	28	46.388,70
Воронежская. Voroneje	8	245.056,98	11	17.884	4	8.600	23	266.020,98
Вилънская. Vilno	17	259.212	—	—	—	—	17	259.212
Витебская. Vitebsk	16	180.029	—	—	6	6.862,50	22	186.891,50
Волынская. Volhynie	37	895.484	—	—	18	125.540	50	520.974
Гродненская. Grodno	88	488.628	—	—	—	—	88	488.628
Екатеринославская. Iékatéri- noslaw	40	493.400	—	—	1	1.000	41	494.400
Казанская. Kazan.	1	225.000	2	5.500	—	—	3	280.500
Калужская. Kalouga	9	44.990	24	24.880	10	8.670	43	78.540
Костромская. Kostroma	10	181.774	—	—	—	—	10	181.774
Курская. Koursk.	16	89.918	90	189.240,65	—	—	106	229.158,65
Кіевская. Kiew	21	177.480	—	—	—	—	21	177.480
Ковенская. Kovno	32	350.410	—	—	—	—	32	350.410
Московская. Moscou	16	96.661	1	5.000	33	57.922,32	50	159.583,32
Минская. Minsk	13	182.848	—	—	5	22.520	18	205.368
Могилевская. Moguilew	20	156.462	—	—	—	—	20	156.462
Нижегородская. Nijni-Nov- gorod	31	259.885	18	31.981	1	4.500	50	296.866
Новгородская. Novgorod	23	182.325	413	868.670	202	66.127	638	617.122
Оренбургская. Orenbourg	—	—	6	10.220	—	—	6	10.220
Орловская. Orel	41	363.808	108	142.693,43	76	62.857	223	568.858,43
Пензенская. Penza	10	90.600	—	—	84	153.600	94	244.200
Пермская. Perm	12	203.710	—	—	—	—	12	203.710
Петроградская. Petrograd	27	561.550	—	—	15	9.749	42	571.299
Полтавская. Poltava	7	617.075	19	16.889	84	115.007,50	110	748.971,50
Псковская. Pskow	18	284.117	77	84.798	39	17.279	134	366.194
Подольская. Podolie	13	82.443	—	—	—	—	13	82.443
Рязанская. Riazan	11	45.322	494	298.495,50	—	—	505	343.817,50
Самарская. Samara	3	68.567	20	29.943,98	80	295.543,50	103	394.054,43
Саратовская. Saratow	34	216.296,95	38	82.774	42	262.083,19	109	561.154,14
Симбирская. Simbirsk	2	30.825	4	5.500	—	—	6	36.125
Смоленская. Smolensk	9	32.010	94	87.784,40	—	—	103	119.744,40
Сувалкская. Souvalki	1	20.000	—	—	—	—	1	20.000
Таврическая. Tauride	133	473.276	13	84.845	142	108.592,75	288	616.719,75
Тамбовская. Tambow	25	209.437	59	75.950,50	48	89.633,40	132	375.020,90

Губернии и области. Gouvernements et territoires.	Отдѣломъ С. З. и С.-Х. Ст. Par la Division d'Economie rurale et de Statistique agricole.		Губернскими Коми- тетами по выдачѣ ссудъ. Par les Comités des gouv. gérant la distrib. des prêts.		Земствами. Par les Zemstvos.		Всего. Total.	
	Число. Nombre.	Сумма. Montant.	Число. Nombre.	Сумма. Montant.	Число. Nombre.	Сумма. Montant.	Число. Nombre.	Сумма. Montant.
Тверская. Tver.	17	181.980	—	—	65	86.842,79	82	218.822,79
Тульская. Toula	29	325.342	309	400.094	—	—	338	725.436
Уфимская. Oufa	11	307.117	8	17.225	—	—	19	324.342
Харьковская. Kharkow.	1	28.500	11	15.048	9	18.500	21	62.048
Херсонская. Kherson	16	185.088	6	6.810	—	—	22	141.698
Черниговская. Tchernigow	6	384.015	15	20.527	—	—	21	404.542
Эстляндская. Esthonie	1	20.400	—	—	—	—	1	20.400
Ярославская. Iaroslav	23	381.096	26	18.185	—	—	49	399.281
Итого. Total	873	10.194.930,93	1.909	1.963.936,41	982	1.556.975,66	3.764	13.715.842,99
Наказъ. Caucase.								
Дагестанская. Territ. du Da- ghestan	1	2.150	—	—	—	—	1	2.150
Карская. Prov. de Kars.	1	6.500	—	—	—	—	1	6.500
Кубанская обл. Territ. de co- саques du Kouban.	23	379.783	—	—	—	—	23	379.783
Кутаисская. Koutais	9	41.610	—	—	—	—	9	41.610
Ставропольская. Stavropol	13	183.070	—	—	—	—	13	183.070
Терская обл. Territ. de cosa- ques du Terek	8	37.311,79	—	—	—	—	8	37.311,79
Тифлисская. Tiflis	8	25.582	—	—	—	—	8	25.582
Черноморская. Gouv. de la Mer Noire.	16	109.485	—	—	—	—	16	109.485
Эриванская. Erivan.	1	50.000	—	—	—	—	1	50.000
Итого. Total	80	835.491,79	—	—	—	—	80	835.491,79
Средне-Азиатскія владѣнія. Asie Centrale.								
Акмолинская. Pr. d'Akmolinsk	—	—	20	50.950	—	—	20	50.950
Закаспійск. Pr. Transcaspienne	1	25.000	—	—	—	—	1	25.000
Семипалатинская. Pr. de Sé- miralatinsk	—	—	18	25.585	—	—	18	25.585
Сыръ-Дарьинская. Pr. du Syr- Daria.	12	31.739	—	—	—	—	12	31.739
Тургайская. Pr. de Tourgaï	1	5.000	12	21.360	—	—	13	24.360
Ферганская. Pr. de Fergana	6	19.510	—	—	—	—	6	19.510
Итого. Total	20	79.249	50	97.895	—	—	70	177.144
Сибирь. Sibérie.								
Енисейская. Iénisseïsk	—	—	41	58.100	—	—	41	58.100
Забайкальская. Transbaikalie	—	—	22	25.114,50	—	—	22	25.114,50
Иркутская. Irkoutsk	—	—	1	1.350	—	—	1	1.350
Приморская. Prov. Maritime	1	2.500	—	—	—	—	1	2.500
Тобольская. Tobolsk	—	—	110	169.482	—	—	110	169.482
Томская. Tomsk	—	—	618	778.022,85	—	—	618	778.022,85
Итого. Total	1	2.500	792	1.030.069,35	—	—	793	1.032.569,35
Всего. Total général.	974	11.112.171,72	2.751	3.091.900,76	982	1.556.975,66	4.707	15.761.048,13

Х. Г. I. Сводный балансъ ссудо-сберегательныхъ товариществъ
 Bilan global des associations du crédit mutuel et d'épargne (d'après

Номера по порядку. Nombrés d'ordre.	Губерніи. Gouvernements.	Н ъ 1 - му Я н в а р я									
		1911 г.					1912 г.				
		Число товариществъ. Nombre d'associations.	Число членовъ. Nombre d'associés.	Балансъ (въ рубляхъ). Bilan (en roubles).	Ссуды (въ рубляхъ). Prêts consentis (en roubles).	Вклады и займы у частныхъ лицъ. (въ рубляхъ). Dépôts et emprunts (à l'excl. de la Banque de Pétau) (en roubles).	Число товариществъ. Nombre d'associations.	Число членовъ. Nombre d'associés.	Балансъ (въ рубляхъ). Bilan (en roubles).	Ссуды (въ рубляхъ). Prêts consentis (en roubles).	Вклады и займы у частныхъ лицъ. (въ рубляхъ). Dépôts et emprunts (à l'excl. de la Banque de Pétau) (en roubles).
1	Архангельская. Arkhangel. . .	3	231	11.802	8.461	209	4	298	13.776	10.178	1.225
2	Астраханская. Astrakhan. . .	17	4.541	841.602	237.380	190.382	19	5.344	475.413	317.669	231.855
3	Бессарабская. Bessarabie. . .	116	69.311	5.084.180	4.556.015	3.376.878	119	81.386	7.565.522	6.687.017	5.364.709
4	Виленская. Vilno.	55	17.406	1.460.043	941.919	1.116.450	57	21.897	1.877.505	1.348.288	1.456.119
5	Витебская. Vitebsk.	48	22.298	1.560.389	1.201.855	1.131.477	64	32.063	2.389.406	1.834.554	1.753.870
6	Владимирская. Vladimir. . . .	15	4.924	420.532	244.221	164.599	16	6.594	558.858	331.393	267.213
7	Вологодская. Vologda.	2	446	18.312	15.542	6.842	3	768	27.702	25.254	13.988
8	Волынская. Volhynie.	31	19.830	1.596.890	1.322.384	1.114.682	47	31.487	2.702.587	2.247.286	1.957.276
9	Воронежская. Voronje.	20	16.560	944.538	821.104	459.393	18	16.928	1.012.154	875.602	507.761
10	Вятская. Viatka.	10	4.724	197.743	177.018	51.751	11	5.218	284.084	204.431	62.201
11	Гродненская. Grodno.	37	22.274	2.298.810	1.495.755	1.370.159	39	26.211	2.980.808	1.988.842	2.391.106
12	Донская обл. Territ. des cosaques du Don.	63	27.895	3.142.254	2.750.593	1.886.351	70	38.762	4.399.999	3.938.326	2.388.840
13	Екатеринославская. Iekaterinoplav.	37	20.364	1.863.215	1.727.545	1.158.201	51	32.550	2.942.280	2.788.533	1.918.746
14	Казанская. Kazan.	10	2.437	138.548	122.963	63.477	12	3.583	195.386	179.219	106.318
15	Калужская. Kalouga.	7	1.305	69.558	49.039	23.022	41	11.583	284.409	218.567	141.199
16	Кіевская. Kiew.	105	79.526	5.399.173	4.660.958	3.429.890	126	108.367	8.278.100	7.161.180	5.475.997
17	Ковенская. Kovno.	52	25.831	3.822.462	2.962.153	2.558.102	51	27.161	4.281.785	3.011.371	2.977.282
18	Костромская. Kostroma.	11	1.796	127.544	96.569	32.238	13	2.544	146.631	114.560	39.650
19	Курляндская. Courlande.	94	28.596	17.048.078	14.799.845	14.128.595	97	31.687	21.757.436	18.587.613	18.455.887
20	Курская. Koursk.	4	1.685	140.431	123.024	72.273	4	2.081	189.761	148.689	109.797
21	Лифляндская. Livonie.	127	44.053	32.108.450	25.569.166	26.615.145	34	52.246	83.758.267	31.408.312	38.525.372
22	Минская. Minsk.	38	34.103	2.908.388	2.386.135	2.048.413	99	45.180	4.485.439	3.606.316	3.154.676
23	Могилевская. Moguilew.	37	17.455	1.041.637	824.366	714.378	47	24.079	1.522.882	1.221.384	1.070.156
24	Московская. Moscou.	17	6.209	300.476	225.788	89.654	25	9.254	426.034	327.778	180.268
25	Нижегородская. Nijni-Novgorod.	8	1.799	131.896	107.515	18.650	10	2.243	153.075	124.538	26.207
26	Новгородская. Novgorod.	16	6.874	816.936	267.777	78.220	18	7.536	347.632	288.360	25.592
27	Оренбургская. Orenbourg.	1	186	10.182	8.909	7.191	3	527	28.978	26.779	18.889
28	Орловская. Orel.	12	4.505	153.390	138.952	62.316	14	9.549	480.919	385.707	337.491
29	Пензенская. Penza.	4	926	19.128	17.076	5.022	8	2.340	88.808	78.233	27.713

1) Предварительныя данныя.

Petit crédit.

(по данным Управления по делам мелкого кредита).

les renseignements fournis par la Direction des banques du petit crédit).

L e 1 e r J a n v i e r.

1913 г.					1914 г.					1915 г.					
Число товариществ. Nombre d'associations.	Число членов. Nombre d'associés.	Баланс (въ рублях). Bilan (en roubles).	Суды (въ рублях). Prêts consentis (en roubles).	Выдачи и займы у частных лиц (въ рублях). Dépôts et emprunts à l'exc. de la Banque de l'Etat (en roubles).	Число товариществ. Nombre d'associations.	Число членов. Nombre d'associés.	Баланс (въ рублях). Bilan (en roubles).	Суды (въ рублях). Prêts consentis (en roubles).	Выдачи и займы у частных лиц (въ рублях). Dépôts et emprunts à l'exc. de la Banque de l'Etat (en roubles).	Число товариществ. Nombre d'associations.	Число членов. Nombre d'associés.	Баланс (въ рублях). Bilan (en roubles).	Суды (въ рублях). Prêts consentis (en roubles).	Выдачи и займы у частных лиц (въ рублях). Dépôts et emprunts à l'exc. de la Banque de l'Etat (en roubles).	Номера по порядку. Numéros d'ordre.
4	892	16.923	12.669	1.225	4	485	21.539	18.287	6.967	4	581	26.871	19.678	9.754	1
23	7.514	790.154	541.161	507.102	35	11.197	1.374.924	886.678	894.042	40	13.885	2.004.226	1.395.789	1.194.332	2
131	96.902	9.895.240	9.182.880	6.777.673	133	97.332	10.385.138	9.747.956	7.093.751	138	98.785	10.733.413	9.755.872	6.847.628	3
59	24.714	2.336.882	1.608.259	1.880.154	64	28.854	2.925.538	2.162.739	2.303.301	65	29.150	2.130.082	1.687.163	1.446.472	4
80	42.336	3.455.424	2.581.082	2.544.687	97	55.127	4.552.996	3.604.164	3.285.098	115	87.912	4.721.640	3.882.575	3.094.202	5
17	7.520	651.191	405.622	338.350	17	8.462	775.926	477.371	405.930	17	9.120	862.854	492.802	460.003	6
3	1.080	40.688	37.796	20.785	4	1.412	62.820	54.692	37.793	3	1.624	68.363	50.210	49.193	7
60	42.826	3.672.854	3.251.791	2.548.374	72	50.787	4.795.473	3.905.337	3.466.138	81	59.520	4.548.425	3.866.891	2.982.203	8
19	17.473	1.138.303	980.682	618.117	19	18.728	1.302.101	1.112.291	706.285	20	19.123	1.451.585	1.153.201	843.319	9
11	6.307	285.590	236.966	119.199	11	6.913	327.718	280.671	143.480	11	7.346	358.411	295.806	165.785	10
41	30.017	3.606.879	2.559.237	2.920.171	43	34.026	4.301.536	3.164.452	4.480.956	43	36.371	3.399.372	2.658.475	2.464.776	11
78	46.094	5.360.250	4.691.189	3.886.220	80	50.763	6.684.311	5.697.152	4.078.736	82	52.542	7.679.014	6.257.501	4.224.119	12
64	43.846	4.304.575	4.011.520	2.780.031	82	56.173	6.041.331	5.528.400	3.897.385	86	61.086	7.027.200	6.112.005	4.060.964	13
12	5.852	290.377	257.316	153.688	13	7.894	445.306	360.004	286.404	14	8.380	492.490	408.347	319.083	14
52	20.614	604.307	494.216	361.496	68	29.828	1.038.538	872.028	634.003	76	36.040	1.381.022	1.059.445	858.743	15
135	133.201	11.827.144	9.994.348	7.879.482	155	155.000	14.622.319	12.465.124	10.225.888	184	168.084	15.161.187	12.289.446	10.290.437	16
61	29.380	4.796.954	3.825.455	3.413.608	57	27.995	4.384.673	3.270.825	3.514.308	63	30.277	5.384.784	3.698.512	3.324.633	17
13	3.852	176.969	182.816	50.413	13	4.219	216.093	178.450	77.769	13	4.797	243.714	187.532	100.329	18
97	32.664	20.156.739	17.941.781	16.744.102	100	35.500	22.941.773	20.695.588	19.082.104	100	35.585	21.914.039	19.642.488	13.023.395	19
4	2.403	200.870	181.064	108.211	4	2.495	240.113	218.567	132.558	4	2.603	285.725	215.608	168.028	20
135	59.908	45.039.361	37.214.683	37.665.578	138	63.138	52.122.917	43.559.519	43.716.900	139	71.283	55.354.555	47.822.663	44.680.270	21
101	51.412	5.460.226	4.577.889	3.974.387	103	58.278	6.558.867	5.508.835	4.839.023	103	61.018	5.522.731	4.536.592	3.716.913	22
48	29.901	2.153.809	1.747.238	1.567.710	48	34.524	2.779.308	2.328.823	1.996.259	48	35.691	2.643.323	2.042.201	1.844.495	23
40	15.717	691.327	580.442	327.582	50	22.068	1.121.227	996.949	594.119	53	26.912	1.423.205	1.132.517	800.942	24
12	3.566	195.486	167.196	48.934	14	4.887	289.074	250.665	103.198	15	5.555	357.882	317.734	150.459	25
20	8.573	391.378	321.576	103.422	20	9.589	463.274	368.966	157.887	27	11.429	568.563	430.199	241.883	26
3	888	50.341	46.132	20.526	4	1.285	100.184	90.224	37.698	4	1.610	160.685	139.361	50.423	27
16	12.712	651.551	560.229	441.830	25	19.590	1.149.527	925.268	895.130	23	22.783	1.297.023	976.596	955.275	28
10	4.854	190.317	172.027	89.579	10	6.334	307.325	273.820	145.130	11	7.450	404.522	353.912	197.475	29

Номера по порядку. Nombres d'ordres.		Губерніи. Gouvernements.									
		1911 г.					1912 г.				
		Число товариществ. Nombre d'associations.	Число членовъ. Nombre d'associés.	Валасъ (въ рубляхъ). Bilan (en roubles).	Суды (въ рубляхъ). Prêts consentis (en roubles).	Выданы и займы у частныхъ лицъ (въ рубляхъ). Prêts et emprunts (à l'essai, de la Banque de Pétau) (en roubles).	Число товариществъ. Nombre d'associations.	Число членовъ. Nombre d'associés.	Валасъ (въ рубляхъ). Bilan (en roubles).	Суды (въ рубляхъ). Prêts consentis (en roubles).	Выданы и займы у частныхъ лицъ (въ рубляхъ). Prêts et emprunts (à l'essai, de la Banque de Pétau) (en roubles).
30	Пермская. Perm.	39	14.771	779.504	623.725	270.966	36	13.278	779.103	651.121	314.991
31	Петроградская. Petrograd. . .	52	17.273	1.416.445	1.219.251	756.650	54	21.300	1.938.904	1.711.902	1.421.345
32	Подольская. Podolie	48	30.247	2.436.331	2.082.339	1.495.292	71	47.666	3.741.545	3.252.753	2.464.910
33	Полтавская. Poltava	48	24.326	1.782.894	1.028.136	952.018	59	29.851	2.350.266	2.043.306	1.379.072
34	Псковская. Pskow.	15	11.285	517.398	400.895	249.226	15	10.971	542.942	396.188	277.234
35	Рязанская. Riazan	12	4.402	154.221	126.820	75.548	12	6.079	229.348	191.444	136.194
36	Самарская. Samara	3	1.117	66.544	55.200	25.172	4	1.546	101.760	92.453	26.675
37	Саратовская. Saratow	30	12.483	969.608	772.930	468.594	30	17.665	1.319.535	1.148.494	714.005
38	Симбирская. Simbirsk	2	1.073	91.122	77.060	34.451	3	1.628	115.191	96.675	48.076
39	Смоленская. Smolensk	9	6.052	328.307	273.152	74.238	13	6.671	345.743	275.086	83.148
40	Таврическая. Tauride	49	48.962	6.091.154	5.169.180	3.616.962	52	53.249	7.135.103	6.195.525	4.451.208
41	Тамбовская. Tambow	42	15.279	755.452	645.733	294.890	53	24.594	1.119.329	996.652	558.170
42	Тверская. Tver	11	3.545	337.195	283.697	118.284	14	3.327	334.058	269.336	116.218
43	Тульская. Toula	17	6.146	178.493	155.521	49.660	20	8.756	263.337	227.313	107.990
44	Уфимская. Oufa	6	1.949	95.280	81.991	44.512	6	2.432	128.677	114.935	74.617
45	Харьковская. Kharkow	15	3.064	1.144.237	929.544	713.925	16	10.346	1.431.131	1.225.753	979.055
46	Херсонская. Kherson	50	28.313	2.190.502	1.947.727	1.403.594	59	37.295	3.380.725	2.904.445	2.264.140
47	Черниговская. Tchernigow . . .	43	23.035	1.619.153	1.437.233	892.499	51	27.596	2.098.941	1.768.331	1.216.296
48	Эстляндская. Esthonie	30	5.214	3.013.301	2.036.100	2.619.750	39	8.338	4.147.374	2.960.339	3.476.967
49	Ярославская. Jaroslaw	18	4.287	149.840	104.566	53.180	21	6.566	250.892	176.551	110.821
	Итого по 49-ти губ. Европ. Россіи. Total pour 49 gouvernements de la Russie d'Europe	1.571	755.943	106.788.302	87.910.197	76.654.053	1.851	978.330	140.262.945	116.160.110	104.691.232
	Привислинскія. Pologne.										
1	Варшавская. Varsovie	87	59.120	11.516.771	8.179.450	8.515.111	100	78.476	15.578.796	11.313.116	11.717.890
2	Калишская. Kalich	40	17.254	3.483.654	3.023.419	2.610.398	52	22.430	4.631.589	4.156.064	3.557.254
3	Кѣлецкая. Keltzu	22	8.303	1.044.157	858.889	697.307	33	11.824	1.559.779	1.239.242	1.124.319
4	Ломжинская. Lomja	21	7.251	1.025.628	919.242	784.874	33	9.955	1.389.157	1.187.589	1.094.375
5	Люблинская. Lubline	54	41.819	7.554.454	6.529.125	5.620.211	74	55.092	10.069.430	8.679.439	7.327.762
6	Петроковская. Petrokow	61	65.515	11.988.167	8.853.646	8.616.822	77	83.546	15.804.088	11.469.067	11.532.518
7	Плоцкая. Ploisk	12	3.665	872.993	312.021	309.568	18	4.557	515.113	427.397	433.495
8	Радомская. Radom	31	16.871	2.683.422	2.454.677	1.884.488	48	22.500	3.612.983	3.131.679	2.623.299
9	Сувальская. Souvalki	13	4.432	554.515	494.566	337.373	24	5.732	786.342	669.497	573.172
10	Холмска. Kholm	62	34.290	2.526.087	2.216.510	1.972.878	72	32.657	3.700.753	3.170.765	2.951.037
	Итого по 10-ти Привислинскимъ губ. Total pour les 10 gouvernements de la Pologne	403	248.320	42.749.793	33.941.564	31.400.027	526	326.769	57.693.531	45.473.911	43.231.206

L e t e r J a n v i e r .																			
1913 г.					1914 г.					1915 г.									
Число товариществ. Nombre d'associations.	Число членов. Nombre d'associés.	Баланс (въ рублях). Bilan (en roubles).	Суды (въ рублях). Prêts consentis (en roubles).	Вклады и займы у частных лиц (въ рублях). Depôts et emprunts (à l'excl. de la Banque de l'Etat) (en roubles).	Число товариществ. Nombre d'associations.	Число членов. Nombre d'associés.	Баланс (въ рублях). Bilan (en roubles).	Суды (въ рублях). Prêts consentis (en roubles).	Вклады и займы у частных лиц (въ рублях). Depôts et emprunts (à l'excl. de la Banque de l'Etat) (en roubles).	Число товариществ. Nombre d'associations.	Число членов. Nombre d'associés.	Баланс (въ рублях). Bilan (en roubles).	Суды (въ рублях). Prêts consentis (en roubles).	Вклады и займы у частных лиц (въ рублях). Depôts et emprunts (à l'excl. de la Banque de l'Etat) (en roubles).	Число товариществ. Nombre d'associations.	Число членов. Nombre d'associés.	Баланс (въ рублях). Bilan (en roubles).	Суды (въ рублях). Prêts consentis (en roubles).	Вклады и займы у частных лиц (въ рублях). Depôts et emprunts (à l'excl. de la Banque de l'Etat) (en roubles).
36	14.701	891.517	717.612	897.470	34	15.868	974.730	888.224	452.579	34	15.701	1.096.758	893.627	520.690	30				
62	25.800	2.506.631	2.168.346	1.544.496	69	30.550	3.469.748	2.908.491	2.244.966	77	33.192	3.824.472	2.963.484	2.513.083	81				
86	62.611	4.785.047	4.264.042	1.108.773	112	75.982	6.199.303	5.211.594	4.078.836	144	88.346	6.312.468	5.425.814	3.871.747	82				
71	37.928	3.097.304	2.770.408	1.844.578	73	44.129	3.894.741	3.408.067	2.352.528	74	47.848	4.375.058	3.498.250	2.776.638	83				
18	11.728	590.264	418.492	301.363	18	12.314	634.330	474.980	337.568	18	13.015	674.592	510.312	365.841	84				
16	8.460	359.768	286.004	219.375	16	10.345	491.551	405.589	313.216	16	11.477	577.021	429.089	384.269	85				
7	3.090	186.781	151.154	79.735	8	4.298	279.737	244.348	96.653	10	5.972	436.129	348.394	191.516	86				
33	19.632	1.670.590	1.399.442	978.197	34	21.718	1.897.337	1.595.405	1.049.967	33	20.654	1.919.098	1.573.371	1.140.212	87				
3	1.627	120.924	103.876	58.841	5	1.988	149.011	127.442	65.133	5	2.171	195.248	159.399	107.308	88				
13	6.990	891.820	278.732	121.919	13	7.499	454.698	388.412	168.795	14	8.007	484.156	388.450	185.372	89				
56	57.007	8.078.187	7.026.876	4.875.097	57	60.885	9.320.134	7.925.302	4.887.728	59	62.636	10.886.329	9.011.151	4.737.178	40				
61	34.770	1.775.597	1.557.028	703.397	61	41.068	2.492.743	2.146.783	1.005.154	60	44.302	2.913.830	2.349.862	1.342.017	41				
18	5.216	394.917	305.295	157.217	19	6.289	447.265	353.438	207.511	19	7.088	518.225	414.507	260.944	42				
21	10.903	421.188	350.068	195.025	22	13.406	654.992	546.650	357.043	23	14.618	807.071	651.596	414.139	43				
6	2.966	167.446	136.378	104.793	6	3.217	193.951	164.224	129.302	5	3.117	198.329	168.821	134.758	44				
18	14.215	1.999.007	1.690.040	1.329.342	23	19.500	2.547.301	2.195.925	1.692.278	24	21.989	2.814.027	2.375.769	1.868.537	45				
62	45.387	4.297.644	3.692.806	2.728.418	74	38.844	5.365.606	4.404.039	3.459.858	89	59.029	5.741.316	4.644.632	3.452.668	46				
54	31.892	2.651.026	2.317.549	1.629.615	52	35.371	3.346.242	2.872.542	2.170.831	53	38.347	3.757.671	2.974.529	2.459.377	47				
40	11.334	5.764.316	4.859.804	4.950.122	44	14.230	7.576.159	5.603.697	6.499.851	44	16.207	8.830.082	6.416.806	7.008.181	48				
21	8.826	393.814	305.895	218.159	30	12.058	559.009	456.184	297.509	38	14.788	733.091	570.110	421.318	49				
2.051	1.196.534	168.485.460	141.985.323	122.103.318	2.253	1.392.910	203.673.496	170.652.148	148.907.651	2.421	1.554.741	215.264.311	177.164.365	148.318.403					
107	99.576	20.090.065	14.790.441	5.084.788	125	113.669	28.909.202	16.973.674	18.126.898	142	120.848	24.012.382	17.110.846	17.921.964	1				
72	30.293	6.100.172	5.522.888	3.615.450	90	88.147	7.974.593	6.993.908	6.101.050	94	41.412	8.880.850	7.801.768	6.891.207	2				
35	14.575	1.992.495	1.725.909	1.457.631	42	17.985	2.563.433	2.197.389	1.927.195	43	19.295	2.779.728	2.397.786	2.117.990	3				
45	13.682	1.881.890	1.577.092	1.518.467	66	20.870	2.990.973	2.372.041	2.387.183	71	22.757	3.150.285	2.629.198	2.605.728	4				
84	66.365	12.060.898	10.468.503	9.152.711	119	73.851	12.344.084	10.868.395	9.655.513	123	77.735	13.161.400	11.522.645	10.276.467	5				
101	100.710	18.369.054	14.148.439	18.289.328	148	115.915	21.804.170	16.310.190	15.981.942	155	118.315	22.269.534	16.591.862	18.156.833	6				
13	5.890	637.117	541.969	532.015	17	6.314	722.157	625.820	591.901	17	6.707	797.013	684.249	643.622	7				
35	30.245	4.802.256	4.191.307	3.541.944	59	36.721	5.900.190	4.999.080	4.389.887	62	39.368	6.375.588	5.408.099	4.780.484	8				
27	6.887	1.015.921	885.799	785.796	29	7.808	1.309.458	986.578	1.021.758	30	8.380	1.593.717	1.071.729	1.214.711	9				
81	38.723	4.894.924	3.933.409	3.975.834	51	41.330	6.970.199	5.636.372	5.439.555	51	42.849	7.166.486	6.042.996	5.559.126	10				
620	406.446	71.864.587	57.736.306	42.933.904	746	472.608	86.388.509	67.953.247	65.622.822	788	497.466	90.426.963	71.261.179	68.167.822					

L e i e r J a n v i e r .

1913 г.					1914 г.					1915 г.					
Число товариществ. Nombre d'associations.	Число членовъ. Nombre d'associés.	Балансъ (въ рубляхъ). Bilan (en roubles).	Судимъ въ рубляхъ. Prêts consentis (en roubles).	Вклады и займы у частныхъ лицъ (въ рубляхъ). Dépôts et emprunts (à l'essai de la Banque de l'Etat) (en roubles).	Число товариществъ. Nombre d'associations.	Число членовъ. Nombre d'associés.	Балансъ (въ рубляхъ). Bilan (en roubles).	Судимъ (въ рубляхъ). Prêts consentis (en roubles).	Вклады и займы у частныхъ лицъ (въ рубляхъ). Dépôts et emprunts (à l'essai de la Banque de l'Etat) (en roubles).	Число товариществъ. Nombre d'associations.	Число членовъ. Nombre d'associés.	Балансъ (въ рубляхъ). Bilan (en roubles).	Судимъ (въ рубляхъ). Prêts consentis (en roubles).	Вклады и займы у частныхъ лицъ (въ рубляхъ). Dépôts et emprunts (à l'essai de la Banque de l'Etat) (en roubles).	Номера по порядку. Numéros d'ordre.
4	520	49.072	46.177	400	4	700	59.286	55.357	9.164	4	844	86.999	78.913	9.680	1
18	3.020	145.814	131.847	27.176	21	4.728	282.281	262.144	55.787	23	8.054	543.494	519.384	98.147	2
6	3.196	373.517	291.922	259.907	6	4.388	505.841	464.601	320.727	7	4.731	375.146	324.742	149.737	3
70	57.628	10.264.939	8.959.823	6.771.882	77	61.445	11.591.970	9.738.869	7.650.668	79	68.739	12.357.429	10.458.936	7.789.875	4
9	2.207	175.591	162.304	58.680	22	4.816	277.600	257.865	82.596	17	4.083	205.411	189.548	43.565	5
3	1.084	158.582	144.213	100.032	5	2.048	296.973	240.814	189.736	6	4.824	720.954	507.216	518.418	6
23	4.656	193.612	170.820	41.310	38	10.135	373.660	341.937	100.052	46	19.151	909.041	799.414	195.281	7
18	8.186	922.699	820.772	325.329	23	11.129	1.256.326	1.037.985	610.826	28	13.406	1.602.874	1.350.134	478.004	8
3	187	123.914	37.411	89.545	5	448	269.872	118.410	71.008	6	711	409.554	156.852	125.942	9
10	1.294	119.388	111.177	25.365	15	2.538	216.515	206.571	32.871	20	3.840	369.422	349.159	37.288	10
3	387	37.639	35.946	1.264	3	1.478	150.337	144.658	99.474	3	1.869	212.373	190.447	117.298	11
—	—	—	—	—	3	1.485	109.944	98.352	56.057	6	2.390	274.635	236.334	122.632	12
162	32.365	2.564.267	10.912.412	7.695.370	217	105.358	15.390.555	12.967.063	9.267.962	245	127.142	18.067.332	15.161.079	9.685.817	13
24	10.658	617.998	573.073	50.061	25	11.590	668.522	623.542	67.218	27	12.892	947.104	816.911	164.956	14
24	5.460	171.208	112.906	7.759	42	8.008	232.981	72.546	9.070	52	10.420	347.771	187.746	10.764	15
1	428	11.635	11.146	6.008	1	588	18.484	10.947	7.531	1	644	31.948	20.980	16.307	16
4	1.115	39.382	36.319	2.100	5	1.633	34.851	31.239	5.930	6	2.042	74.638	62.120	9.838	17
61	11.728	308.067	287.708	45.613	102	19.320	624.747	563.136	79.604	134	28.085	1.288.833	1.145.525	106.188	18
12	6.090	350.023	307.711	47.409	13	6.524	316.316	277.907	59.703	13	6.315	294.699	238.885	77.065	19
13	3.664	174.932	148.820	57.928	17	5.868	264.249	236.550	88.347	18	7.416	348.443	285.757	131.274	20
6	2.387	135.894	124.723	30.165	6	2.643	163.380	148.438	46.285	6	2.575	231.078	197.775	72.599	21
31	9.792	469.651	403.343	164.042	84	12.817	857.932	751.457	350.426	34	14.518	1.063.382	863.181	502.014	22
4	790	89.846	37.280	5.728	4	907	48.442	38.541	8.373	4	907	51.645	47.978	15.247	23
3	1	8.597	2.400	—	3	471	10.885	2.740	—	3	493	12.470	420	—	24
2	607	13.972	13.005	1.050	10	1.383	60.009	36.205	18.149	52	9.594	274.299	206.504	59.605	25
1	100	10.229	9.043	710	1	231	29.375	25.583	14.976	1	308	54.895	49.823	24.767	26
2	247	4.877	4.691	1.052	2	417	9.454	8.101	1.590	2	631	15.686	14.470	5.758	27
4	1.479	52.738	43.313	28.655	6	3.815	132.940	112.016	75.125	8	4.505	218.104	184.131	129.251	28
192	54.384	2.408.931	2.115.930	448.230	271	75.655	3.462.417	2.938.942	852.319	361	101.345	5.252.965	4.281.706	1.325.636	29
3.025	1.740.229	255.323.235	212.750.021	173.180.372	3.487	2.045.631	308.914.977	254.511.733	224.650.754	3.815	2.260.694	327.711.571	268.168.828	227.497.683	30

Х. Г. 2. Сводный баланс кредитных товариществъ

Bilan global des associations de crédit (d'après les renseignements)

Номера по порядку. Numéros d'ordre.	Губернія. Gouvernements.	Н ь 1 - м у Я н в а р я									
		1911 г.					1912 г.				
		Число товариществъ. Nombre d'associations.	Число членовъ. Nombre d'associés.	Балансъ (въ рубляхъ). Bilan (en roubles).	Ссуды (въ рубляхъ). Prêts consentis (en roubles).	Вклады и займы у частныхъ лицъ (въ рубляхъ). Dépôts et emprunts (à l'excl. de la Banque de l'Etat) (en roubles).	Число товариществъ. Nombre d'associations.	Число членовъ. Nombre d'associés.	Балансъ (въ рубляхъ). Bilan (en roubles).	Ссуды (въ рубляхъ). Prêts consentis (en roubles).	Вклады и займы у частныхъ лицъ (въ рубляхъ). Dépôts et emprunts (à l'excl. de la Banque de l'Etat) (en roubles).
1	Архангельская. Arkhangel . . .	23	3.974	77.426	68.689	17.966	26	5.646	105.708	94.141	35.046
2	Астраханская. Astrakhan . . .	41	12.598	697.542	554.600	468.577	42	16.849	982.446	810.167	671.093
3	Бессарабская. Bessarabie . . .	155	119.445	5.079.408	4.597.714	3.749.143	192	157.344	9.593.786	8.709.419	6.963.325
4	Вилнанская. Vilno	6	926	16.840	14.445	2.078	15	3.466	81.571	74.784	43.766
5	Витебская. Vitebsk	9	3.416	84.289	77.214	41.214	13	6.077	229.868	208.022	158.068
6	Владимирская. Vladimir	128	74.794	1.962.964	1.690.392	1.371.777	182	98.178	3.060.204	2.497.109	2.241.182
7	Вологодская. Vologda	34	10.243	159.941	148.777	89.903	46	15.748	274.847	250.469	95.387
8	Вольнская. Volhynie	189	41.029	794.981	748.096	479.200	197	71.146	2.152.566	2.013.649	1.866.565
9	Воронежская. Voronje	150	138.618	5.178.874	4.492.606	3.138.685	169	166.825	7.058.978	5.979.182	3.502.757
10	Вятская. Viatka	169	89.047	1.902.062	1.608.999	1.326.669	265	163.125	3.872.328	3.293.988	2.752.944
11	Гродненская. Grodno	21	5.313	172.812	158.693	100.314	40	11.870	485.895	423.775	348.120
12	Донская обл. Territ. des co- saques du Don	124	52.596	3.098.877	2.903.541	2.191.548	156	84.610	5.852.661	5.441.343	4.216.829
13	Екатеринославская. Iekateri- noslaw	105	44.131	1.871.563	1.731.881	1.172.006	130	60.060	8.065.185	2.882.336	1.956.060
14	Казанская. Kazan	111	51.239	810.960	783.743	474.568	137	79.516	1.788.904	1.597.187	972.004
15	Калужская. Kalouga	81	13.203	195.367	166.890	106.271	30	14.509	321.451	261.599	228.767
16	Киевская. Kiev	55	27.882	1.120.637	974.387	821.551	70	46.451	2.344.187	2.019.868	1.820.581
17	Ковенская. Kowno	1	74	3.459	1.501	455	5	975	60.017	58.054	36.643
18	Костромская. Kostroma	54	21.684	476.397	482.077	253.008	75	33.696	805.591	705.541	456.609
19	Курляндская. Courlande	1	229	37.717	87.599	35.029	1	419	107.086	106.955	99.258
20	Курская. Kouzsk	140	72.809	1.912.662	1.676.317	1.226.123	162	89.199	2.974.798	2.478.959	1.986.262
21	Лифляндская. Livonie	1	214	40.168	89.641	37.927	1	256	57.117	51.532	47.265
22	Минская. Minsk	7	4.590	252.570	213.681	113.975	12	6.750	374.158	301.905	318.590
23	Могилевская. Mogulew	81	9.603	378.707	321.587	263.387	61	28.987	975.268	843.264	697.038
24	Московская. Moscou	42	21.347	401.934	293.732	215.061	62	30.438	715.858	575.826	433.927
25	Нижегородская. Nijni-Novgorod.	180	45.179	1.042.995	930.682	501.524	145	61.554	1.731.487	1.560.330	1.000.110
26	Новгородская. Novgorod	49	21.381	335.885	293.656	166.980	56	25.444	442.156	395.986	230.248
27	Олонецкая. Olonez	4	1.079	11.372	10.779	401	11	2.239	29.105	26.068	5.344
28	Оренбургская. Orenbourg	59	33.061	669.874	581.226	447.278	131	60.434	2.213.196	1.970.448	715.108
29	Орловская. Orel	163	109.308	2.419.917	2.186.623	864.132	185	138.485	8.678.497	8.269.914	1.667.383

(по данным Управления по делам мелкого кредита).

ments fournis par la Direction des banques du petit crédit).

L e t e r J a n v i e r.

1913 г.					1914 г.					1915 г.					
Число товариществ. Nombre d'associations	Число членов. Nombre d'associés.	Баланс (въ рубляхъ). Bilan (en roubles).	Суды (въ рубляхъ). Prêts consentis (en roubles).	Вклады и займы у частныхъ лицъ (въ рубляхъ). Dépôts et emprunts (à l'exc. de la Banque de l'Etat) (en rbles).	Число товариществъ. Nombre d'associations.	Число членовъ. Nombre d'associés.	Баланс (въ рубляхъ). Bilan (en roubles).	Суды (въ рубляхъ). Prêts consentis (en roubles).	Вклады и займы у частныхъ лицъ (въ рубляхъ). Dépôts et emprunts (à l'exc. de la Banque de l'Etat) (en rbles).	Число товариществъ. Nombre d'associations.	Число членовъ. Nombre d'associés.	Баланс (въ рубляхъ). Bilan (en roubles).	Суды (въ рубляхъ). Prêts consentis (en roubles).	Вклады и займы у частныхъ лицъ (въ рубляхъ). Dépôts et emprunts (à l'exc. de la Banque de l'Etat) (en rbles).	Номера по порядку. Numéros d'ordre.
28	7.050	138.554	126.231	60.049	32	8.695	201.615	181.580	90.942	35	10.547	237.393	206.578	114.387	1
42	19.434	1.262.788	1.056.424	852.600	42	21.055	1.618.334	1.367.111	1.038.979	42	22.276	1.931.628	1.543.069	1.244.087	2
207	193.348	14.186.767	13.131.897	9.624.564	231	216.439	16.882.732	15.311.837	11.628.802	247	251.589	18.755.596	16.772.138	12.318.541	3
24	8.169	268.851	255.504	176.883	32	12.918	428.740	400.311	289.881	45	18.131	578.291	504.363	382.801	4
20	9.795	507.524	459.604	381.319	29	15.998	986.622	839.878	692.688	38	21.366	1.221.274	1.104.049	869.507	5
169	110.427	4.359.101	3.480.487	3.280.482	177	127.447	5.707.577	4.610.341	4.367.508	186	138.436	6.001.630	4.831.213	5.151.048	6
68	28.071	587.468	485.432	254.176	87	40.872	900.925	796.817	488.877	107	57.270	1.386.962	1.080.358	810.893	7
242	106.788	8.730.791	8.465.022	2.092.451	291	139.468	5.192.987	4.805.793	3.128.889	333	170.478	6.040.372	5.387.493	3.472.327	8
194	201.900	9.909.825	7.898.866	6.786.687	206	229.651	13.418.390	10.456.520	9.361.048	222	250.075	15.213.897	10.605.637	11.075.586	9
324	247.860	6.653.728	5.602.815	4.986.988	356	301.729	8.798.995	7.844.799	6.541.911	406	348.252	11.398.274	9.426.394	8.588.019	10
61	21.656	1.108.406	955.826	799.420	78	33.150	1.886.595	1.605.710	1.391.423	83	42.057	2.151.719	1.857.268	1.517.690	11
198	115.427	8.688.478	7.938.468	5.880.565	215	139.484	12.385.144	11.024.245	18.737.979	231	154.465	14.856.244	12.295.420	9.526.768	12
153	77.758	4.966.587	4.708.252	2.935.749	173	95.322	7.686.582	7.166.645	4.146.201	133	104.875	8.771.224	8.083.962	4.838.820	13
167	114.999	2.791.060	2.540.536	1.825.583	180	145.768	4.825.504	3.986.031	3.013.793	196	166.430	5.460.554	4.782.253	3.797.572	14
37	18.113	584.437	430.345	386.926	48	24.955	890.582	716.721	655.097	55	30.904	1.215.552	887.045	896.521	15
101	76.890	4.585.892	4.013.649	3.868.022	142	116.065	7.813.025	6.602.252	5.532.635	174	149.150	10.084.066	7.911.784	7.611.809	16
6	2.216	1.358.392	146.149	117.825	5	2.820	211.098	165.268	179.349	7	3.525	829.037	220.385	232.955	17
110	52.725	1.359.448	1.169.878	798.123	151	77.835	2.318.822	1.987.687	1.399.078	195	102.692	3.361.213	2.635.705	2.249.456	18
1	545	167.894	161.652	144.095	1	658	220.457	212.120	186.876	1	747	279.626	264.031	238.418	19
182	111.017	4.872.557	3.826.761	3.248.310	198	134.482	6.730.785	5.529.232	4.609.496	205	152.153	8.293.582	6.071.406	5.507.356	20
1	291	69.031	68.621	63.702	1	816	80.317	76.051	73.064	1	348	94.900	90.544	86.490	21
26	11.497	587.150	499.542	465.085	58	25.626	1.097.975	985.971	841.179	82	42.928	1.560.417	1.292.072	1.168.821	22
81	53.491	2.123.261	1.808.583	1.579.820	91	78.438	3.565.711	3.199.138	2.800.869	91	94.785	4.049.215	3.462.367	3.044.547	23
95	46.174	1.545.476	1.291.827	1.027.134	135	66.169	2.978.162	2.487.044	1.998.876	154	83.152	4.224.946	3.353.982	3.074.373	24
170	84.219	2.840.091	2.526.444	1.784.665	195	108.931	4.515.748	3.883.774	2.981.856	225	122.558	5.955.280	4.707.752	4.111.652	25
75	84.026	730.908	622.038	420.358	92	45.088	1.193.496	1.099.468	712.839	112	57.758	1.758.678	1.391.271	1.126.948	26
25	5.698	87.970	83.445	21.038	45	12.253	228.315	209.709	66.310	52	17.961	398.002	337.188	181.384	27
210	128.696	4.184.339	3.737.470	1.407.999	251	164.827	6.490.817	5.776.808	2.609.202	282	190.231	10.430.096	8.938.832	4.219.670	28
204	166.161	5.532.144	4.928.330	2.893.713	215	194.812	7.918.566	6.914.156	4.134.075	219	213.029	8.947.254	6.669.165	5.356.221	29

№№ по порядку. Numeros d'ordre.	Губерніи. Gouvernements.	1911 г.										1912 г.				
		Число товариществ. Nombre d'associations.	Число членовъ. Nombre d'associes.	Балансъ (въ рубляхъ). Bilan (en roubles).	Суды (въ рубляхъ). Prés consentis (en roubles).	Вклады и займы у частныхъ лицъ (въ рубляхъ). Dépôts et emprunts (à l'excl. de la Banque de l'Etat) (en rbles).	Число товариществъ. Nombre d'associations.	Число членовъ. Nombre d'associes.	Балансъ (въ рубляхъ). Bilan (en roubles).	Суды (въ рубляхъ). Prés consentis (en roubles).	Вклады и займы у частныхъ лицъ (въ рубляхъ). Dépôts et emprunts (à l'excl. de la Banque de l'Etat) (en rbles).					
30	Пензенская. Penza	78	37.357	650.609	585.071	341.696	105	60.179	1.598.810	1.461.236	659.859					
31	Пермская. Perm	190	121.506	3.685.927	2.963.211	2.456.804	298	155.612	4.778.883	39.052	3.314.853					
32	Петроградская. Petrograd	5	2.173	69.612	42.531	27.715	8	2.892	107.035	70.598	45.387					
33	Подольская. Podolie	48	22.771	520.355	465.223	267.791	52	29.908	936.666	854.373	595.116					
34	Полтавская. Poltava	140	78.633	3.604.669	3.802.888	2.577.626	173	104.692	5.760.624	4.890.159	4.365.994					
35	Псковская. Pskow	28	10.917	179.901	78.669	107.648	35	15.802	286.729	161.314	168.841					
36	Рязанская. Riazan	104	43.012	866.004	739.494	580.061	126	68.415	1.635.364	1.420.495	1.201.891					
37	Самарская. Samara	196	127.520	4.274.920	3.612.586	1.851.301	210	147.762	6.233.892	5.569.905	2.445.825					
38	Саратовская. Saratow	102	44.993	1.892.184	1.262.905	851.190	125	64.385	2.366.155	2.180.142	1.443.225					
39	Симбирская. Simbirsk	56	29.158	686.303	591.513	389.937	73	42.805	1.186.527	1.012.809	664.724					
40	Смоленская. Smolensk	55	27.553	598.851	471.857	383.566	71	38.109	943.355	694.698	699.399					
41	Таврическая. Tauride	67	51.492	4.165.865	3.563.256	3.120.342	76	59.760	5.660.189	4.849.288	4.211.667					
42	Тамбовская. Tambow	107	45.162	1.012.795	904.521	497.834	154	75.183	2.027.944	1.849.976	948.919					
43	Тверская. Tver	87	20.078	475.297	284.416	358.406	47	26.163	719.549	440.219	565.289					
44	Тульская. Toula	129	57.225	897.260	763.616	515.342	151	79.355	1.948.427	1.664.729	1.234.365					
45	Уфимская. Oufa	160	95.457	1.922.895	1.626.572	1.016.251	183	125.594	2.989.578	2.601.852	1.730.099					
46	Харьковская. Kharlow	136	79.244	2.817.794	2.429.336	2.060.053	159	118.376	5.360.814	4.788.348	4.001.241					
47	Херсонская. Kherstone	264	152.561	6.471.327	5.764.429	4.346.873	298	181.204	10.211.473	9.037.200	6.559.736					
48	Черниговская. Tchernigow	83	32.180	898.020	806.038	572.961	98	46.506	1.499.427	1.294.019	1.038.888					
49	Ярославская. Jaroslaw	87	19.376	298.891	249.554	187.966	80	36.722	814.111	655.446	491.252					
	Итого по 49-ти губ. Европ. Россіи. Total pour 49 gouvernements de la Russie d'Europe	3.999	2.127.335	66.647.168	58.195.366	41.823.563	5.049	2.952.110	112.544.046	98.152.389	72.939.138					
	Привислинскія. Pologne.															
1	Варшавская. Varsovie	4	3.429	241.086	204.801	210.121	4	4.071	298.082	244.596	262.456					
2	Калишская. Kalich	1	1.580	155.876	135.056	140.324	1	1.928	197.119	191.806	168.759					
3	Ломжинская. Lomja	6	6.104	540.646	434.823	499.489	7	6.999	697.889	517.585	67.321					
4	Люблинская. Lubline	11	13.201	1.027.536	974.961	923.088	14	17.099	1.450.585	1.388.991	1.304.372					
5	Петроковская. Petrokow	1	283	21.578	18.204	19.354	1	389	29.218	26.787	25.965					
6	Плоцкая. Plotzk	19	22.520	2.081.510	1.729.105	1.876.018	24	25.838	2.593.605	2.056.069	2.895.016					
7	Кѣлецкая. Keltzu	—	—	—	—	—	9	1.228	83.332	66.749	633.348					
8	Радомская. Radom	—	—	—	—	—	1	262	16.589	14.331	13.594					
9	Холмская. Kholm	—	—	—	—	—	—	—	—	—	—					
	Итого по Привислинскимъ губ. Total pour la Pologne	42	47.117	4.018.632	3.496.850	3.668.394	61	57.306	5.375.321	4.456.664	4.870.831					

L e t e r J a n v i e r .															
1913 г.					1914 г.					1915 г.					
Число товариществ. Nombre d'associations.	Число членов. Nombre d'associés.	Баланс (въ рубляхъ). Bilan (en roubles).	Суды (въ рубляхъ). Prêts consentis (en roubles).	Вклады и займы у частныхъ лицъ (въ рубляхъ). Dépôts et emprunts (à l'exc. de la Banque de l'Etat) (en rbles.).	Число товариществъ. Nombre d'associations.	Число членовъ. Nombre d'associés.	Баланс (въ рубляхъ). Bilan (en roubles).	Суды (въ рубляхъ). Prêts consentis (en roubles).	Вклады и займы у частныхъ лицъ (въ рубляхъ). Dépôts et emprunts (à l'exc. de la Banque de l'Etat) (en rbles.).	Число товариществъ. Nombre d'associations.	Число членовъ. Nombre d'associés.	Баланс (въ рубляхъ). Bilan (en roubles).	Суды (въ рубляхъ). Prêts consentis (en roubles).	Вклады и займы у частныхъ лицъ (въ рубляхъ). Dépôts et emprunts (à l'exc. de la Banque de l'Etat) (en rbles.).	№№ по порядку. Numéros d'ordre.
157	102.100	3.121.128	2.740.626	1.521.961	177	131.142	4.970.655	4.383.751	2.610.456	189	149.759	6.360.475	5.397.209	3.531.175	80
808	220.098	6.897.689	5.435.084	4.947.832	378	274.452	9.204.816	7.320.850	6.789.586	406	309.462	11.418.624	9.389.061	8.521.210	81
10	2.838	119.138	78.481	58.458	12	4.558	215.379	185.350	106.006	16	6.463	302.511	184.498	150.463	82
69	39.780	1.568.644	1.450.756	999.223	38	58.549	2.419.730	2.179.292	1.500.737	112	68.347	4.304.967	2.674.710	1.753.381	83
203	138.962	8.781.339	7.768.018	6.293.711	229	171.755	11.791.383	10.722.603	7.885.408	237	193.614	13.906.358	11.844.648	10.039.414	84
55	26.567	588.138	296.129	327.728	76	38.897	929.655	1.066.947	598.625	93	52.861	1.359.444	1.057.384	790.691	85
161	100.032	2.837.522	2.345.730	2.014.638	186	127.830	4.167.101	3.549.382	2.971.136	205	149.045	5.120.033	3.950.787	3.671.088	86
266	186.896	8.048.364	6.786.070	4.247.674	289	218.954	11.605.531	10.024.178	4.988.989	306	240.037	13.292.235	10.672.758	6.090.657	87
168	100.324	3.958.419	3.509.938	2.410.131	197	129.473	6.147.714	5.279.701	3.276.414	223	143.925	7.967.358	6.512.991	4.688.724	88
101	71.672	2.085.240	1.812.049	1.266.224	127	94.544	3.257.309	2.739.969	2.043.923	144	115.627	4.466.865	3.517.582	3.018.060	89
102	54.734	1.906.609	1.276.666	1.489.832	131	75.962	2.983.308	2.255.800	2.281.623	162	97.723	4.307.966	3.407.099	3.198.184	40
84	63.758	6.937.093	5.914.080	4.347.454	94	73.372	8.054.496	6.725.392	4.869.788	101	77.858	10.396.937	8.537.525	5.124.525	41
204	123.251	4.031.775	3.639.262	1.994.092	256	170.505	6.762.314	6.043.711	3.512.750	276	208.696	8.724.282	7.233.935	5.069.442	42
57	32.048	1.072.118	627.501	860.765	83	41.493	1.576.905	1.071.051	1.235.251	108	55.809	2.311.411	1.658.409	1.752.950	43
188	106.845	3.294.646	2.832.659	2.321.290	212	130.885	5.112.713	4.432.941	3.713.343	221	146.397	6.468.554	5.207.778	4.516.991	44
222	169.626	4.207.404	3.674.543	2.599.448	243	212.520	5.907.727	5.099.233	3.885.645	270	243.172	7.403.549	6.271.330	4.980.911	45
204	170.216	9.498.592	8.491.961	7.258.630	238	218.523	14.722.169	13.238.569	10.981.581	261	250.300	18.274.898	15.575.213	13.522.636	46
314	212.781	14.035.651	12.220.574	7.921.520	324	237.901	15.991.435	13.711.445	9.805.748	337	231.321	17.859.528	14.971.635	10.330.698	47
131	65.419	2.571.509	2.345.085	1.811.469	203	107.212	4.921.711	4.547.570	3.442.429	240	145.933	6.816.674	5.896.041	5.144.264	48
116	60.241	1.863.460	1.435.466	1.298.225	143	82.175	3.442.258	2.615.940	2.519.604	162	98.478	4.983.012	3.525.940	3.667.380	49
6.330	4.102.643	175.406.304	151.903.213	113.292.420	7.434	5.160.911	250.776.976	216.936.932	167.456.658	8.271	6.803.051	310.346.000	253.402.216	202.604.205	
4	4.439	380.914	309.152	342.338	4	5.120	412.748	334.214	373.778	5	5.071	451.181	368.728	397.767	1
1	2.240	200.197	194.510	161.747	1	2.371	239.916	197.750	208.977	1	2.435	278.439	204.504	244.420	2
7	7.814	833.923	595.099	758.437	7	8.279	993.485	678.865	916.710	7	8.519	1.015.990	717.415	924.716	3
19	21.111	1.070.153	1.763.691	1.711.701	10	16.067	1.860.374	1.668.344	1.653.804	10	16.894	2.020.566	1.824.571	1.767.540	4
1	456	38.034	34.120	34.019	2	710	61.517	54.586	55.180	2	782	70.208	63.130	64.350	5
27	29.320	3.081.824	2.597.329	2.339.423	29	31.760	3.508.753	3.071.901	3.217.503	29	32.622	3.696.475	3.242.612	3.324.378	6
22	4.376	413.612	366.741	345.503	37	9.938	923.734	859.378	778.091	41	11.737	1.128.062	1.056.073	955.092	7
3	918	83.841	78.587	89.701	4	1.483	176.474	146.135	148.868	4	1.757	214.589	181.627	173.690	8
8	258	16.567	13.924	12.311	22	10.704	866.006	787.599	751.183	22	11.598	974.788	880.141	788.207	9
87	71.327	7.019.065	5.918.594	6.275.225	116	86.437	9.043.587	7.798.772	8.101.039	121	91.415	9.843.293	8.503.861	8.640.160	

К ъ 1 - м у Я н в а р я .

№№ по порядку.
Numéros d'ordre.

Губерніи.
Gouvernements.

		1911 г.					1912 г.				
		Число товариществ. Nombre d'associations.	Число членов. Nombre d'associés.	Балансъ (въ рубляхъ). Bilan (en roubles).	Ссуды (въ рубляхъ). Prêts consentis (en roubles).	Вклады и займы у частныхъ лицъ (въ рубляхъ). Dépôts et emprunts (à l'excl. de la Banque de l'Etat) (en roubles).	Число товариществъ. Nombre d'associations.	Число членовъ. Nombre d'associés.	Балансъ (въ рубляхъ). Bilan (en roubles).	Ссуды (въ рубляхъ). Prêts consentis (en roubles).	Вклады и займы у частныхъ лицъ (въ рубляхъ). Dépôts et emprunts (à l'excl. de la Banque de l'Etat) (en roubles).
Кавказъ. Caucase.											
1	Бакинская. Bakou	15	2.344	66.386	60.900	662	16	3.875	116.791	109.644	9.851
2	Валуцкая обл. Pr. de Batoum	4	189	10.425	9.805	500	1	80	1.716	1.687	80
3	Елисаветпольская. Elisabetpol	8	621	16.691	14.365	—	4	980	24.075	21.996	7.166
4	Карсская обл. Pr. de Kars	3	299	3.427	3.122	2.704	3	663	4.870	3.865	370
5	Кубанская обл. Territ. des cosaques du Kouban	132	71.955	5.220.014	4.627.313	3.898.820	140	91.777	7.568.786	6.632.716	5.555.354
6	Кутаисская. Koutais	9	1.692	58.184	50.866	6.751	22	4.441	145.188	131.958	13.274
7	Ставропольская. Stavropol	43	30.228	1.728.991	1.395.084	1.251.117	46	35.851	2.005.882	1.650.355	1.507.381
8	Терская обл. Territ. des cosaques du Terek	34	15.650	904.379	804.150	523.528	58	22.765	1.370.529	1.248.408	807.886
9	Тифлисская. Tiflis	11	2.110	73.461	70.522	14.560	84	7.012	188.892	175.125	25.822
10	Черноморская. Gov. de la Mer Noire	7	968	47.906	45.422	21.229	24	1.691	92.160	88.859	50.498
11	Эриванская. Erivan	19	3.744	46.820	41.118	2.508	7	6.480	98.198	80.258	8.826
12	Сухумскій окр. Arr. Soukhoum	—	—	—	—	—	4	724	23.111	21.697	3.275
13	Дагестанская обл. Prov. du Daguestan	—	—	—	—	—	—	—	—	—	—
	Итого. Total	280	129.900	8.173.635	7.121.674	5.722.338	359	175.339	11.610.538	10.155.568	7.989.708
Сибирь и Средняя Азія. Sibérie et Asie Centrale.											
1	Акмолинская обл. Pr. d'Akmo- linsk	26	5.589	116.519	109.076	60.858	55	18.488	425.517	378.290	99.002
2	Енисейская. Iénisseïsk	24	6.671	147.388	126.091	62.468	42	16.059	384.341	317.408	207.680
3	Забайкальская. Transbaikalie	6	2.346	66.663	50.701	40.808	19	6.060	153	153.896	116.868
4	Закаспійская обл. Pr. Trans- caspienne	3	241	9.995	9.715	1.310	3	430	12.202	11.627	439
5	Приморская. Pr. Maritime	14	2.040	78.679	67.070	14.899	27	3.710	187.669	117.525	80.765
6	Самаркандская обл. Prov. de Samarkande	20	2.497	48.828	48.405	7.433	40	6.725	124.340	71.970	23.451
7	Семипалатинская обл. Prov. de Sémpalatinsk	9	2.569	54.341	48.899	29.788	12	3.964	84.599	82.460	56.975
8	Семирѣченская обл. Prov. de Sémirétchéïé	3	789	19.747	16.380	6.848	5	1.650	51.148	47.832	26.702
9	Сыр-Дарьинская обл. Prov. du Syr-Daria	2	139	3.286	1.075	—	12	1.499	27.370	22.472	78
10	Тобольская. Tobolsk	21	6.313	160.720	148.722	87.707	80	27.490	816.556	686.268	178.728
11	Томская. Tomsk	75	42.617	1.108.038	968.288	681.420	135	77.188	2.095.327	1.715.572	1.287.149
12	Тургайская обл. Pr. de Tourgaï	11	2.375	85.577	83.407	16.853	18	4.770	167.647	140.898	37.492
13	Уральская обл. Territ. des cosa- ques de l'Oural	7	1.264	23.516	20.571	5.284	12	3.532	85.140	80.205	28.225
14	Ферганская обл. Pr. de Fergana	3	839	19.847	12.928	7.582	6	701	34.522	29.516	9.610
15	Иркутская. Irkoutsk	—	—	—	—	—	5	674	24.132	22.685	15.260
16	Амурская обл. Prov. de l'Amour	—	—	—	—	—	—	—	—	—	—
17	Якутская обл. Prov. d'Iakoutsk	—	—	—	—	—	—	—	—	—	—
	Итого. Total	224	75.829	1.887.588	1.656.217	1.021.208	471	167.915	4.478.663	3.827.824	2.068.364
	Всего по Имперіи. Total pour l'Empire	4.545	2.380.081	80.727.023	70.470.427	52.235.503	5.940	3.352.672	134.038.568	116.593.045	37.868.091

L e t e r J a n v i e r .

1913 г.					1914 г.					1915 г.					
Число товариществ. Nombre d'associations.	Число членов. Nombre d'associés.	Баланс (въ рубляхъ). Bilan (en roubles).	Ссуды (въ рубляхъ). Prêts consentis (en roubles).	Вклады и займы у частныхъ лицъ (въ рубляхъ). Dépôts et emprunts (à l'excl. de la Banque de l'Etat) (en roubles).	Число товариществъ. Nombre d'associations.	Число членовъ. Nombre d'associés.	Баланс (въ рубляхъ). Bilan (en roubles).	Ссуды (въ рубляхъ). Prêts consentis (en roubles).	Вклады и займы у частныхъ лицъ (въ рубляхъ). Dépôts et emprunts (à l'excl. de la Banque de l'Etat) (en roubles).	Число товариществъ. Nombre d'associations.	Число членовъ. Nombre d'associés.	Баланс (въ рубляхъ). Bilan (en roubles).	Ссуды (въ рубляхъ). Prêts consentis (en roubles).	Вклады и займы у частныхъ лицъ (въ рубляхъ). Dépôts et emprunts (à l'excl. de la Banque de l'Etat) (en roubles).	№№ по порядку. Numéros d'ordre.
35	7.380	370.046	308.411	81.466	58	12.784	611.204	508.408	116.247	67	20.442	1.005.771	881.491	167.886	1
4	678	24.497	23.345	43.008	7	1.175	42.857	40.747	1.049	7	1.262	63.027	57.835	2.854	2
11	2.738	75.589	70.143	11.749	12	4.223	151.908	142.378	37.972	21	8.610	330.554	805.561	101.851	3
3	846	4.363	3.813	234	3	1.043	16.241	15.290	1.085	8	1.196	15.674	11.281	926	4
158	111.825	10.150.972	8.743.658	7.804.744	172	120.336	13.905.599	11.975.399	9.698.180	176	136.586	15.748.994	13.050.457	10.169.161	5
52	12.234	394.471	370.984	23.704	80	21.671	632.945	595.817	49.797	106	5.081	967.914	905.864	59.717	6
49	88.209	2.288.950	1.980.596	1.640.189	49	39.190	3.027.974	2.565.492	2.022.078	56	42.408	4.137.833	3.433.585	2.542.962	7
86	37.471	2.478.898	2.208.450	1.376.215	106	52.775	4.144.382	3.577.021	2.493.848	121	65.087	5.614.678	4.672.885	3.229.285	8
60	15.562	379.707	347.615	67.013	85	27.013	616.001	545.064	127.797	92	34.003	980.202	885.063	165.230	9
11	3.074	163.520	144.396	60.798	13	4.008	193.278	168.167	74.094	13	4.351	218.700	183.804	82.452	10
82	10.442	149.088	129.683	22.285	30	11.784	193.772	163.361	36.990	30	13.788	369.841	332.277	79.588	11
8	1.448	68.116	62.015	7.811	9	2.007	92.394	83.415	12.188	16	3.273	193.828	184.979	12.207	12
5	540	29.178	27.887	55	12	1.943	111.629	90.157	19.567	71	4.297	183.949	162.262	89.528	13
514	212.412	16.577.337	14.365.886	10.639.224	633	308.952	33.739.673	20.470.711	14.685.266	731	340.384	29.830.963	23.025.544	16.652.597	
97	84.800	1.320.589	1.217.795	186.564	117	45.614	1.564.052	1.464.667	394.548	132	53.439	2.262.925	2.008.135	618.131	1
77	32.123	803.722	690.579	447.228	95	49.098	1.339.455	1.154.396	740.233	109	63.148	1.869.829	1.580.618	1.036.116	2
44	13.034	400.247	321.801	227.510	68	23.788	845.196	512.346	850.541	94	36.981	9.689.929	795.117	530.343	3
3	651	31.120	30.795	487	6	1.291	40.873	39.488	558	6	1.286	92.440	91.828	1.029	4
48	7.899	310.639	252.789	94.113	58	14.150	639.607	543.756	303.190	67	20.104	1.007.528	826.025	592.532	5
75	15.651	332.174	215.109	98.951	89	21.572	443.352	301.910	102.992	108	27.431	632.526	472.082	153.000	6
19	6.118	252.276	223.316	109.101	30	9.712	458.934	390.439	205.409	37	13.912	741.294	605.166	399.031	7
15	4.652	168.137	152.018	98.236	22	8.883	300.654	278.663	177.266	30	13.529	498.776	446.503	331.886	8
14	2.215	43.446	39.497	1.582	14	1.722	36.842	33.323	4.710	5	1.151	28.286	24.596	5.253	9
197	119.396	4.197.960	3.753.528	692.833	210	140.609	4.730.035	4.197.199	1.364.772	216	151.952	6.165.728	4.653.892	2.020.125	10
286	168.894	5.189.214	4.276.493	2.454.385	378	260.734	8.619.237	6.989.841	4.204.525	442	324.835	13.212.314	9.618.276	6.089.492	11
94	11.789	308.986	286.454	73.758	44	16.542	443.367	408.004	142.543	66	26.328	1.254.773	1.118.494	246.199	12
14	6.752	326.191	281.839	118.399	25	10.748	522.324	464.764	217.412	25	12.555	689.338	590.617	279.520	13
64	17.096	355.634	212.610	45.602	118	28.694	612.563	423.981	103.134	127	33.872	724.734	493.366	135.570	14
37	13.262	343.624	319.694	143.480	63	30.670	883.824	765.472	531.897	79	41.473	1.465.077	1.139.753	890.254	15
12	1.562	74.599	65.689	15.254	20	4.314	257.787	224.816	132.067	25	7.806	705.454	512.989	248.370	16
-	-	-	-	-	-	-	-	-	-	1	60	4.766	4.666	-	17
1.036	453.039	14.408.508	12.339.486	4.807.403	1.357	668.136	21.536.102	18.138.455	8.977.707	1.564	829.802	32.809.663	24.966.038	15.516.851	
7.967	4.370.351	213.411.714	184.527.179	135.014.355	9.540	6.224.436	305.096.338	263.344.920	109.223.760	10.687	7.234.850	332.334.919	311.902.659	241.413.313	

Х. Г. 3. Данные о состоянии основных учреждений мелкого кредита
 (по сведениям Управления по делам мелкого кредита).
Données statistiques sur l'état des institutions communales de petit crédit.
 (d'après les renseignements fournis par la Direction des banques du petit crédit).

Название губерний и типов кредитных учреждений. Dénomination des gouvernements et spécification des institutions de crédit.	На 1-е Января. Le 1-er Janvier.											
	1912 г.				1913 г.				1914 г.			
	Число учреждений. Nombre d'institutions.	Оборотный капитал (въ рубляхъ). Montant des fonds de roulement (roubles).		Судья (въ рубляхъ). Prêts consentis (roubles).	Число учреждений. Nombre d'institutions.	Оборотный капитал (въ рубляхъ). Montant des fonds de roulement (roubles).		Судья (въ рубляхъ). Prêts consentis (roubles).	Число учреждений. Nombre d'institutions.	Оборотный капитал (въ рубляхъ). Montant des fonds de roulement (roubles).		Судья (въ рубляхъ). Prêts consentis (roubles).
Всего. Total.	Въ томъ числѣ вкладовъ. Dépôts versés.			Всего. Total.	Въ томъ числѣ вкладовъ. Dépôts versés.			Всего. Total.	Въ томъ числѣ вкладовъ. Dépôts versés.			
Архангельская. Arkhangel.												
Вспомогательно-сберегательн. кассы. Caisses de secours et d'épargne.	68	198.959	7.000	144.728	62	198.781	7.112	141.424	57	178.560	4.438	131.027
Удѣльные банки. Banques établies par la direction des Aranges.	12	152.708	61	84.477	10	112.754	61	59.510	7	91.870	61	42.586
Мирскіе капиталы. Capitaux des communautés.	29	34.177	6.548	23.158	31	38.109	6.401	23.986	31	38.621	5.564	26.244
Обществ. судо-сберегательн. кассы. Caisses communales de prêts et d'épargne.	1	3.304	—	1.895	8	46.917	100	21.832	15	88.085	2.440	55.872
<i>Итого. Total.</i>	<i>105</i>	<i>384.148</i>	<i>13.604</i>	<i>264.248</i>	<i>111</i>	<i>391.511</i>	<i>13.674</i>	<i>246.702</i>	<i>110</i>	<i>397.089</i>	<i>12.503</i>	<i>265.739</i>
Астраханская. Astrakhan.												
Обществ. судо-сберегательн. кассы. Caisses communales de prêts et d'épargne.	19	401.790	272.374	384.050	30	603.884	375.374	566.310	57	1.188.145	734.752	1.095.801
Сельскіе банки. Banques rurales.	28	1.250.070	709.786	1.185.827	28	1.340.342	742.079	1.239.993	23	1.218.549	683.784	1.067.562
Вспомогательно-сберегательн. кассы. Caisses de secours et d'épargne.	11	80.267	1.000	52.466	8	59.819	1.800	55.245	6	54.194	—	44.462
<i>Итого. Total.</i>	<i>58</i>	<i>1.732.127</i>	<i>983.110</i>	<i>1.571.843</i>	<i>66</i>	<i>2.004.045</i>	<i>1.119.753</i>	<i>1.861.548</i>	<i>86</i>	<i>2.495.888</i>	<i>1.418.536</i>	<i>2.207.825</i>
Бессарабская. Bessarabie.												
Обществ. судо-сберегательн. кассы. Caisses communales de prêts et d'épargne.	8	108.188	31.115	98.597	8	116.392	40.201	113.228	4	150.461	51.058	121.156
Вспомогательно-сберегательн. кассы. Caisses de secours et d'épargne.	20	1.107.229	248.921	932.243	19	1.109.702	237.817	909.044	18	1.133.756	248.295	1.018.949
Сиротскіе кассы. Caisses d'orphelins.	8	1.266.396	1.217.480	1.176.816	8	1.280.582	1.235.765	1.221.502	8	1.296.470	1.253.234	1.235.748
Сельскіе банки. Banques rurales.	9	1.987.918	1.050.115	1.316.547	9	1.528.429	1.170.162	1.512.455	9	1.496.715	1.129.825	1.468.416
<i>Итого. Total.</i>	<i>40</i>	<i>3.864.726</i>	<i>2.547.631</i>	<i>3,525,903</i>	<i>39</i>	<i>4,035,055</i>	<i>2,683,945</i>	<i>3,756,229</i>	<i>39</i>	<i>4,077,402</i>	<i>2,677,410</i>	<i>3,839,267</i>
Виленская. Vilno.												
Обществ. судо-сберегательн. кассы. Caisses communales de prêts et d'épargne.	46	272.128	120.495	249.989	57	473.949	232.009	434.344	69	670.707	356.681	617.318
Вспомогательно-сберегательн. кассы. Caisses de secours et d'épargne.	—	—	—	—	—	—	—	—	—	—	—	—
Мирскіе капиталы. Capitaux des communautés.	97	268.166	50	200.964	87	223.741	50	164.159	75	196.309	50	132.382
<i>Итого. Total.</i>	<i>143</i>	<i>538,294</i>	<i>120,545</i>	<i>450,953</i>	<i>144</i>	<i>697,690</i>	<i>232,059</i>	<i>598,503</i>	<i>144</i>	<i>867,016</i>	<i>356,731</i>	<i>749,695</i>
Витебская. Vitebsk.												
Обществ. судо-сберегательн. кассы. Caisses communales de prêts et d'épargne.	30	305.174	196.517	276.029	31	412.762	284.750	357.438	36	538.873	377.847	511.087
Вспомогательно-сберегательн. кассы. Caisses de secours et d'épargne.	9	25.407	—	21.711	8	22.295	—	21.455	8	23.089	—	21.432
Сельскіе банки. Banques rurales.	2	8.316	59	7.868	2	5.776	60	8.053	2	9.652	68	9.259
<i>Итого. Total.</i>	<i>41</i>	<i>64,297</i>	<i>196,576</i>	<i>305,408</i>	<i>41</i>	<i>443,832</i>	<i>384,810</i>	<i>386,941</i>	<i>46</i>	<i>571,614</i>	<i>377,710</i>	<i>541,728</i>

На 1-е Января. Le 1-er Janvier.

Название губерний и типовъ кредитныхъ учреждений. Dénomination des gou- vernemens et spécifi- cation des institutions de crédit.	1912 г.			1913 г.			1914 г.					
	Число учреждений. Nombre d'institutions.	Оборотный капита- лъ (въ рубляхъ). Montant des fonds de roulement (roubles).		Число учреждений. Nombre d'institutions.	Оборотный капита- лъ (въ рубляхъ). Montant des fonds de roulement (roubles).		Число учреждений. Nombre d'institutions.	Оборотный капита- лъ (въ рубляхъ). Montant des fonds de roulement (roubles).				
		Всего. Total.	Въ томъ числѣ вкладовъ. Dépôts versés.		Ссуды (въ рубляхъ). Prêts consentis (roubles).	Всего. Total.		Въ томъ числѣ вкладовъ. Dépôts versés.	Ссуды (въ рубляхъ). Prêts consentis (roubles).	Всего. Total.	Въ томъ числѣ вкладовъ. Dépôts versés.	Ссуды (въ рубляхъ). Prêts consentis (roubles).
Владимірская. Vladimir.												
Обществ. ссудо-сбере- гатель. кассы. Caisses communales de prêts et d'épargne	4	27.251	14.560	28.568	6	41.119	17.572	33.868	6	48.525	19.786	40.518
Вспомогательно-сбере- гатель. кассы. Caisses de secours et d'épargne.	10	62.077	6.029	41.044	8	57.285	5.835	41.035	8	58.305	5.836	40.177
Удѣльные банки. Ban- ques des Arranages . . .	10	100.765	—	66.779	8	89.882	—	58.689	8	91.148	—	58.140
Сельскіе банки. Banques rurales	7	45.902	12.274	40.988	7	51.438	15.075	45.537	6	55.711	17.962	47.592
<i>Итого. Total</i>	<i>31</i>	<i>235.995</i>	<i>32.863</i>	<i>172.394</i>	<i>29</i>	<i>239.719</i>	<i>38.482</i>	<i>179.130</i>	<i>28</i>	<i>263.689</i>	<i>43.634</i>	<i>186.787</i>
Вологодская. Vologda.												
Обществ. ссудо-сбере- гатель. кассы. Caisses communales de prêts et d'épargne	4	11.020	2.719	4.208	12	35.716	10.091	25.898	25	96.948	36.286	79.711
Вспомогательно-сбере- гатель. кассы. Caisses de secours et d'épargne.	11	100.953	2.470	83.513	10	96.935	1.828	80.022	9	97.386	1.828	76.619
Удѣльные банки. Ban- ques des Arranages . . .	7	93.462	620	75.920	5	62.059	212	45.312	6	84.940	572	61.175
Мірскіе капиталы. Сари- таux des communautés.	17	79.541	300	62.646	12	68.582	300	51.507	12	62.349	—	44.063
Сельскіе банки. Banques rurales	2	4.623	380	4.053	1	1.744	200	1.352	2	5.713	545	4.159
<i>Итого. Total</i>	<i>41</i>	<i>289.599</i>	<i>6.489</i>	<i>230.440</i>	<i>40</i>	<i>265.086</i>	<i>12.531</i>	<i>204.091</i>	<i>54</i>	<i>347.336</i>	<i>39.231</i>	<i>265.727</i>
Волынская. Volhynie.												
Обществ. ссудо-сбере- гатель. кассы. Caisses communales de prêts et d'épargne	18	347.723	172.751	338.943	69	1.958.046	1.135.004	1.785.700	75	2.763.085	1.672.864	2.429.333
Мірскіе капиталы. Сари- таux des communautés.	155	2.508.392	460.419	2.347.984	121	1.782.527	289.144	1.659.178	116	1.601.472	230.744	1.499.339
Сельскіе банки. Banques rurales	58	746.624	345.214	719.914	41	538.434	243.105	521.568	40	546.638	251.078	587.451
<i>Итого. Total</i>	<i>231</i>	<i>3.602.739</i>	<i>918.384</i>	<i>3,406.941</i>	<i>231</i>	<i>4,279.007</i>	<i>1,647,263</i>	<i>3,966,446</i>	<i>231</i>	<i>4,911,140</i>	<i>2,154,686</i>	<i>4,466,123</i>
Воронежская. Voroneje.												
Обществ. ссудо-сбере- гатель. кассы. Caisses communales de prêts et d'épargne	15	381.276	228.240	368.530	23	779.013	438.334	748.334	31	1.109.129	707.973	1.008.587
Сельскіе банки. Banques rurales	19	1.047.023	704.410	979.584	17	982.397	655.920	894.346	15	880.587	554.799	843.278
<i>Итого. Total</i>	<i>34</i>	<i>1,428,299</i>	<i>932,650</i>	<i>1,348,114</i>	<i>40</i>	<i>1,761,410</i>	<i>1,144,304</i>	<i>1,642,680</i>	<i>46</i>	<i>1,989,716</i>	<i>1,262,772</i>	<i>1,846,865</i>
Вятская. Viatska.												
Обществ. ссудо-сбере- гатель. кассы. Caisses communales de prêts et d'épargne	—	—	—	—	1	16.720	8.227	14.368	4	49.421	21.890	46.836
Вспомогательно-сбере- гатель. кассы. Caisses de secours et d'épargne.	155	645.117	36.704	496.190	127	555.520	39.555	406.890	84	404.703	42.670	289.790
Удѣльные банки. Ban- ques des Arranages . . .	12	94.995	2.949	45.393	11	90.117	2.968	44.992	8	89.870	1.437	80.961
Сельскіе банки. Banques rurales	22	232.095	91.569	205.966	22	264.811	122.068	250.602	21	291.625	144.294	267.172
<i>Итого. Total</i>	<i>189</i>	<i>972,907</i>	<i>131,242</i>	<i>747,549</i>	<i>161</i>	<i>927,168</i>	<i>179,918</i>	<i>716,842</i>	<i>117</i>	<i>836,619</i>	<i>210,281</i>	<i>634,259</i>

Название губерний и типов кредитных учреждений. Dénomination des gouvernements et spécification des institutions de crédit.	На 1-е Января. Le 1-er Janvier.												
	1912 г.				1913 г.				1914 г.				
	Число учреждений. Nombre d'institutions.	Оборотный капитал (въ рубляхъ). Montant des fonds de roulement (roubles).			Число учреждений. Nombre d'institutions.	Оборотный капитал (въ рубляхъ). Montant des fonds de roulement (roubles).			Число учреждений. Nombre d'institutions.	Оборотный капитал (въ рубляхъ). Montant des fonds de roulement (roubles).			
		Всего. Total.	Въ томъ числѣ вкладовъ. Dépôts versés.	Ссуды (въ рубляхъ). Prêts consentis (roubles).		Всего. Total.	Въ томъ числѣ вкладовъ. Dépôts versés.	Ссуды (въ рубляхъ). Prêts consentis (roubles).		Всего. Total.	Въ томъ числѣ вкладовъ. Dépôts versés.	Ссуды (въ рубляхъ). Prêts consentis (roubles).	
Гродненская. Grodno.													
Обществ. судо-сберегательн. кассы. Caisses communales de prêts et d'épargne.	72	901.172	485.022	899.752	76	1.327.765	812.279	1.239.613	77	1.784.462	1.188.726	1.652.665	
Мирские капиталы. Capitales des communautés.	108	608.988	4.178	571.865	108	599.265	8.874	556.505	101	617.193	11.940	568.151	
<i>Итого. Total.</i>	<i>180</i>	<i>1.510.160</i>	<i>489.190</i>	<i>1.471.617</i>	<i>179</i>	<i>1.927.030</i>	<i>821.153</i>	<i>1.796.118</i>	<i>178</i>	<i>2.401.655</i>	<i>1.200.666</i>	<i>2.220.816</i>	
Донская обл. Terr. des cosaques du Don.													
Обществ. судо-сберегательн. кассы. Caisses communales de prêts et d'épargne.	25	1.524.107	1.160.364	1.411.768	30	2.043.547	1.527.044	1.704.618	34	2.602.316	1.946.037	2.315.054	
Екатеринославская. Iékatérinoslaw.													
Обществ. судо-сберегательн. кассы. Caisses communales de prêts et d'épargne.	98	8.778.950	2.728.628	3.669.250	103	4.005.268	2.892.057	3.892.169	113	4.504.607	3.197.857	4.370.128	
Вспомогательно-сберегательн. кассы. Caisses de secours et d'épargne.	132	2.581.847	1.694.811	2.478.045	118	2.516.953	1.708.617	2.428.806	116	2.502.990	1.673.193	2.389.630	
<i>Итого. Total.</i>	<i>230</i>	<i>6.360.797</i>	<i>4.418.439</i>	<i>6.147.295</i>	<i>219</i>	<i>6.522.221</i>	<i>4.598.574</i>	<i>6.320.975</i>	<i>229</i>	<i>7.007.597</i>	<i>4.871.050</i>	<i>6.759.758</i>	
Казанская. Kazan.													
Обществ. судо-сберегательн. кассы. Caisses communales de prêts et d'épargne.	75	1.541.818	1.007.428	1.398.153	70	1.941.817	1.850.059	1.688.971	75	2.781.492	1.928.476	2.502.858	
Вспомогательно-сберегательн. кассы. Caisses de secours et d'épargne.	4	12.859	153	10.455	4	13.828	108	11.539	6	20.159	1.158	16.988	
Сельские банки. Banques rurales.	5	180.479	130.810	178.402	5	206.112	141.376	171.998	5	226.022	155.520	215.701	
<i>Итого. Total.</i>	<i>84</i>	<i>1.735.156</i>	<i>1.138.391</i>	<i>1.587.010</i>	<i>79</i>	<i>2.161.757</i>	<i>1.991.543</i>	<i>1.867.509</i>	<i>86</i>	<i>3.027.673</i>	<i>2.085.149</i>	<i>2.735.492</i>	
Калужская. Kalouga.													
Обществ. судо-сберегательн. кассы. Caisses communales de prêts et d'épargne.	80	189.952	65.472	164.598	80	284.665	128.754	236.933	83	395.712	215.885	347.882	
Вспомогательно-сберегательн. кассы. Caisses de secours et d'épargne.	8	48.228	112	27.078	4	24.683	—	14.348	2	12.278	684	8.861	
Сельские банки. Banques rurales.	2	10.742	707	8.481	2	11.284	574	9.100	—	—	—	—	
<i>Итого. Total.</i>	<i>90</i>	<i>248.922</i>	<i>66.291</i>	<i>200.152</i>	<i>86</i>	<i>320.632</i>	<i>129.328</i>	<i>260.381</i>	<i>85</i>	<i>407.910</i>	<i>216.569</i>	<i>356.743</i>	
Кievская. Kiev.													
Обществ. судо-сберегательн. кассы. Caisses communales de prêts et d'épargne.	67	1.890.638	807.959	1.258.065	79	2.365.195	1.427.715	2.235.025	83	3.274.506	2.002.201	3.136.771	
Вспомогательно-сберегательн. кассы. Caisses de secours et d'épargne.	5	19.162	—	17.866	4	16.091	—	10.310	2	12.158	—	8.489	
Мирские капиталы. Capitales des communautés.	—	—	—	—	—	—	—	—	—	—	—	—	
Сельские банки. Banques rurales.	212	2.582.261	1.585.581	2.494.840	204	2.497.632	1.504.488	2.408.608	197	2.594.520	1.566.910	2.528.591	
<i>Итого. Total.</i>	<i>284</i>	<i>3.992.061</i>	<i>2.393.490</i>	<i>3.770.271</i>	<i>287</i>	<i>4.878.918</i>	<i>2.932.203</i>	<i>4.653.938</i>	<i>282</i>	<i>5.881.184</i>	<i>3.569.111</i>	<i>5.673.801</i>	

Название губерній и типовъ кредитныхъ учреждений. Dénomination des gouvernements et spécification des institutions de crédit.	На 1-е Января. Le 1-er Janvier.											
	1912 г.				1913 г.				1914 г.			
	Число учреждений. Nombre d'institutions.	Оборотный капиталъ (въ рубляхъ). Montant des fonds de roulement (roubles).		Ссуды (въ рубляхъ). Prêts consentis (roubles).	Число учреждений. Nombre d'institutions.	Оборотный капиталъ (въ рубляхъ). Montant des fonds de roulement (roubles).		Ссуды (въ рубляхъ). Prêts consentis (roubles).	Число учреждений. Nombre d'institutions.	Оборотный капиталъ (въ рубляхъ). Montant des fonds de roulement (roubles).		Ссуды (въ рубляхъ). Prêts consentis (roubles).
		Всего. Total.	Въ томъ числѣ вкладовъ. Dépôts versés.			Всего. Total.	Въ томъ числѣ вкладовъ. Dépôts versés.			Всего. Total.	Въ томъ числѣ вкладовъ. Dépôts versés.	
Ковенская. Kovno. Вспомогательно-сберегательн. кассы. Caisses de secours et d'épargne. Обществ. судо-сберегательн. кассы. Caisses communales de prêts et d'épargne.	7	23.151	941	11.667	7	23.257	—	8.781	4	5.759	—	5.267
<i>Итого. Total</i>	10	42.973	12.898	28.063	10	56.175	22.777	37.970	9	65.271	33.527	46.941
Костромская. Kostroma. Обществ. судо-сберегательн. кассы. Caisses communales de prêts et d'épargne.	8	38.328	15.464	36.131	9	54.392	26.830	51.044	8	66.516	37.224	60.371
Вспомогательно-сберегательн. кассы. Caisses de secours et d'épargne. Удѣльные банки. Banques des Arnauges.	28	126.870	10.728	107.348	21	107.067	13.081	91.137	16	98.710	14.066	84.903
Мірскіе капиталы. Capitiaux des communautés. Сельскіе банки. Banques rurales.	12	143.889	1.742	106.652	12	147.068	1.558	108.647	11	136.358	1.650	102.116
4	15.824	—	15.032	4	18.592	—	15.378	4	16.480	—	15.853	
17	299.245	111.654	281.255	17	342.683	142.412	306.797	15	331.535	136.157	299.770	
<i>Итого. Total</i>	69	639.666	139.588	546.418	63	667.802	183.881	673.003	54	649.699	189.097	563.013
Курская. Koursk. Обществ. судо-сберегательн. кассы. Caisses communales de prêts et d'épargne.	48	476.784	187.264	485.013	56	870.009	441.166	738.224	57	1.176.340	677.205	1.095.210
Вспомогательно-сберегательн. кассы. Caisses de secours et d'épargne. Сельскіе банки. Banques rurales.	20	82.967	27.043	73.757	12	81.168	18.988	68.916	11	84.689	20.516	71.575
13	591.788	289.077	451.295	14	691.107	322.918	568.309	14	755.696	359.501	692.981	
<i>Итого. Total</i>	81	1.161.509	508.384	960.065	82	1.642.284	788.067	1.436.940	82	2.016.726	1.037.222	1.799.766
Лифляндская. Livonie. Обществ. судо-сберегательн. кассы. Caisses communales de prêts et d'épargne.	—	—	—	—	—	—	—	—	13	98.112	27.081	57.699
Минская. Minsk. Обществ. судо-сберегательн. кассы. Caisses communales de prêts et d'épargne.	122	1.108.600	563.383	1.008.593	136	1.860.776	1.157.359	1.759.997	188	2.680.200	1.860.120	2.568.140
Мірскіе капиталы. Capitiaux des communautés. Сельскіе банки. Banques rurales.	77	845.067	11.266	268.441	87	825.693	12.220	243.387	67	317.088	11.087	245.622
<i>Итого. Total</i>	199	1.463.697	574.649	1.277.034	203	2.186.469	1.169.579	2.003.384	205	2.997.238	1.871.167	2.808.762
Могилевская. Mogilew. Обществ. судо-сберегательн. кассы. Caisses communales de prêts et d'épargne.	16	310.713	104.294	273.565	58	802.548	212.056	675.637	88	1.420.739	516.528	1.317.040
Мірскіе капиталы. Capitiaux des communautés. Сельскіе банки. Banques rurales.	132	1.772.902	148.346	1.524.355	90	1.428.161	139.042	1.166.208	59	998.947	132.441	938.332
1	379.062	271.597	281.900	1	413.621	311.472	395.651	1	465.174	355.063	436.006	
<i>Итого. Total</i>	149	2.462.677	524.237	2.097.830	149	2.644.330	662.570	2.237.496	148	2.884.860	1.004.092	2.581.380
Московская. Moscou. Обществ. судо-сберегательн. кассы. Caisses communales de prêts et d'épargne.	—	—	—	—	—	—	—	—	1	28.211	—	28.936
Вспомогательно-сберегательн. кассы. Caisses de secours et d'épargne. Удѣльные банки. Banques des Arnauges.	9	31.788	5.003	21.799	18	54.113	4.281	36.797	6	37.318	6.577	30.889
2	29.509	—	27.439	2	30.702	235	28.181	1	6.962	—	4.628	
<i>Итого. Total</i>	11	61.297	5.003	49.238	18	84.815	4.516	64.978	8	73.491	6.577	64.463

На 1-е Января. Le 1-er Janvier.

Название губерний и типов кредитных учреждений. Dénomination des gou- vernements et spécifi- cation des institutions de crédit.	1912 г.			1913 г.			1914 г.					
	Число учреждений. Nombre d'institutions.	Оборотный капи- талъ (въ рубляхъ). Montant des fonds de roulement (roubles).		Число учреждений. Nombre d'institutions.	Оборотный капи- талъ (въ рубляхъ). Montant des fonds de roulement (roubles).		Число учреждений. Nombre d'institutions.	Оборотный капи- талъ (въ рубляхъ). Montant des fonds de roulement (roubles).				
		Всего. Total.	Въ томъ числѣ выдаюль. Dépôts versés.		Суды (въ рубляхъ). Prêts consentis (roubles).	Всего. Total.		Въ томъ числѣ выдаюль. Dépôts versés.	Суды (въ рубляхъ). Prêts consentis (roubles).	Всего. Total.	Въ томъ числѣ выдаюль. Dépôts versés.	Суды (въ рубляхъ). Prêts consentis (roubles).
Нижегородская. Nijni-Novgorod.												
Обществ. судо-сберега- тельн. кассы. Caisses communales de prêts et d'épargne.	62	502.234	247.199	456.524	63	782.589	480.070	688.807	62	1.087.298	691.474	916.379
Вспомогательно-сбере- гательн. кассы. Caisses de secours et d'épargne.	10	83.405	3.103	31.984	7	17.777	2.874	16.847	7	18.146	2.873	16.043
Удѣльные банки. Ban- ques des Arapages . . .	8	98.243	1.548	96.598	8	97.515	2.643	95.128	8	101.280	5.762	95.739
Міръскіе капиталы. Capi- taux des communautés.	23	94.688	2.356	85.017	23	94.958	1.563	75.367	9	81.292	970	70.016
Сельскіе банки. Banques rurales	11	155.700	82.374	139.410	11	169.659	88.493	152.504	11	189.091	100.899	174.388
<i>Итого. Total.</i>	<i>114</i>	<i>884.260</i>	<i>366.580</i>	<i>809.533</i>	<i>112</i>	<i>1.162.498</i>	<i>675.648</i>	<i>1.028.153</i>	<i>97</i>	<i>1.427.107</i>	<i>801.478</i>	<i>1.272.510</i>
Новгородская. Novgorod.												
Обществ. судо-сберега- тельн. кассы. Caisses communales de prêts et d'épargne.	3	12.724	1.868	11.738	4	22.588	6.549	18.558	5	31.435	12.799	29.726
Вспомогательно-сбере- гательн. кассы. Caisses de secours et d'épargne.	9	80.527	980	29.541	10	24.762	2.226	28.586	10	25.379	2.233	24.844
Удѣльные банки. Ban- ques des Arapages . . .	22	115.475	794	108.564	22	146.729	2.310	188.578	22	148.509	2.310	138.399
Сельскіе банки. Banques rurales	5	14.136	6.585	13.902	5	15.450	7.425	14.349	6	22.468	9.359	18.538
<i>Итого. Total.</i>	<i>39</i>	<i>172.862</i>	<i>10.187</i>	<i>163.746</i>	<i>41</i>	<i>309.599</i>	<i>18.510</i>	<i>198.071</i>	<i>43</i>	<i>227.791</i>	<i>26.701</i>	<i>211.502</i>
Олонецкая. Olonetz.												
Обществ. судо-сберега- тельн. кассы. Caisses communales de prêts et d'épargne.	4	7.927	9	4.782	5	10.845	349	7.109	8	16.549	1.864	12.228
Вспомогательно-сбере- гательн. кассы. Caisses de secours et d'épargne.	4	15.495	289	6.914	4	15.536	299	6.841	4	14.172	299	5.601
Міръскіе капиталы. Capi- taux des communautés.	15	11.029	—	8.975	—	—	—	—	—	—	—	—
<i>Итого. Total.</i>	<i>23</i>	<i>34.451</i>	<i>308</i>	<i>20.671</i>	<i>9</i>	<i>26.381</i>	<i>648</i>	<i>13.950</i>	<i>12</i>	<i>30.721</i>	<i>1.663</i>	<i>17.829</i>
Оренбургская. Orenbourg.												
Обществ. судо-сберега- тельн. кассы. Caisses communales de prêts et d'épargne.	7	134.938	56.848	112.440	7	171.829	88.418	119.570	8	300.426	154.945	199.231
Вспомогательно-сбере- гательн. кассы. Caisses de secours et d'épargne.	40	886.127	45.731	344.182	32	320.361	48.372	287.093	31	491.564	87.608	280.335
Вашкырскіе кассы. Caisses des bachkires.	26	424.775	—	263.691	16	345.820	—	236.772	15	274.568	—	169.957
<i>Итого. Total.</i>	<i>73</i>	<i>945.840</i>	<i>102.379</i>	<i>720.313</i>	<i>55</i>	<i>838.010</i>	<i>132.390</i>	<i>643.435</i>	<i>64</i>	<i>1.056.558</i>	<i>192.553</i>	<i>649.538</i>
Орловская. Orel.												
Обществ. судо-сберега- тельн. кассы. Caisses communales de prêts et d'épargne.	1	21.307	7.052	20.805	7	126.555	42.924	107.470	8	165.668	78.489	143.592
Вспомогательно-сбере- гательн. кассы. Caisses de secours et d'épargne.	19	150.961	48.864	125.744	10	87.906	36.000	81.269	11	97.050	41.261	92.797
Удѣльные банки. Ban- ques des Arapages . . .	1	3.500	—	2.888	1	3.622	—	2.250	1	3.658	—	2.824
<i>Итого. Total.</i>	<i>18</i>	<i>175.768</i>	<i>55.916</i>	<i>149.437</i>	<i>18</i>	<i>218.083</i>	<i>78.924</i>	<i>190.989</i>	<i>20</i>	<i>266.376</i>	<i>114.750</i>	<i>239.213</i>

Название губерній и типъ кредитныхъ учрежденій. Dénomination des gou- vernemens et spécifi- cation des institutions de crédit.	На 1-е Января Le 1-er Janvier.											
	1912 г.				1913 г.				1914 г.			
	Число учреждений. Nombre d'institutions.	Оборотный капита- ль (въ рубляхъ). Montant des fonds de roulement (roubles).		Судья (въ рубляхъ). Prêts consentis (roubles).	Число учреждений. Nombre d'institutions.	Оборотный капита- ль (въ рубляхъ). Montant des fonds de roulement (roubles).		Судья (въ рубляхъ). Prêts consentis (roubles).	Число учреждений. Nombre d'institutions.	Оборотный капита- ль (въ рубляхъ). Montant des fonds de roulement (roubles).		Судья (въ рубляхъ). Prêts consentis (roubles).
		Всего. Total.	В томъ числѣ выдаювъ. Dépôts versés.			Всего. Total.	В томъ числѣ выдаювъ. Dépôts versés.			Всего. Total.	В томъ числѣ выдаювъ. Dépôts versés.	
Пензенская. Penza. Обществ. судо-сберега- тельн. кассы. Caisses communales de prêts et d'épargne Вспомогательно-сбере- гательн. кассы. Caisses de secours et d'épargne. Сельскіе банки. Banques rurales	64	458.596	225.280	428.297	65	775.010	458.878	718.454	68	1.238.924	738.382	1.148.874
	70	344.868	108.987	312.611	53	291.078	90.175	256.823	33	252.815	81.088	229.912
	1	7.770	—	7.729	1	8.022	—	7.798	1	8.342	—	2.292
<i>Итого. Total . . .</i>	<i>135</i>	<i>811.229</i>	<i>329.267</i>	<i>748.637</i>	<i>119</i>	<i>1.074.110</i>	<i>544.048</i>	<i>983.076</i>	<i>102</i>	<i>1.494.781</i>	<i>814.480</i>	<i>1.381.078</i>
Пермская. Perm. Обществ. судо-сберега- тельн. кассы. Caisses communales de prêts et d'épargne Вспомогательно-сбере- гательн. кассы. Caisses de secours et d'épargne. Удѣльные банки. Ban- ques des Arpanages . . Сельскіе банки. Banques rurales Міръскіе капиталы. Cari- taux des communautés.	5	85.722	13.294	81.181	6	78.332	45.867	72.148	14	190.109	100.419	172.071
	299	1.601.864	187.190	1.325.196	281	1.700.605	259.117	1.368.252	234	1.632.966	320.066	1.320.924
	6	54.361	391	40.828	6	60.779	417	44.485	6	59.759	119	42.889
	6	69.311	81.526	67.074	6	72.825	31.713	70.012	6	77.871	33.603	74.051
	1	3.920	—	2.468	1	4.155	—	2.508	1	4.378	—	1.826
<i>Итого. Total . . .</i>	<i>317</i>	<i>1.765.178</i>	<i>232.341</i>	<i>1.466.247</i>	<i>300</i>	<i>1.916.896</i>	<i>337.114</i>	<i>1.557.406</i>	<i>261</i>	<i>1.964.881</i>	<i>464.207</i>	<i>1.611.761</i>
Петроградская. Petrograd. Обществ. судо-сберега- тельн. кассы. Caisses communales de prêts et d'épargne Удѣльные банки. Ban- ques des Arpanages . . Вспомогательно-сбере- гательн. кассы. Caisses de secours et d'épargne.	1	9.265	1.692	9.213	1	9.265	1.692	9.213	1	13.453	4.028	13.327
	2	65.661	6.578	63.292	2	64.906	5.483	62.388	2	65.564	4.148	61.288
	1	10.207	6.062	9.588	1	10.207	6.062	9.588	1	13.758	7.962	12.030
<i>Итого. Total . . .</i>	<i>4</i>	<i>85.133</i>	<i>14.332</i>	<i>82.088</i>	<i>4</i>	<i>84.378</i>	<i>13.237</i>	<i>81.184</i>	<i>4</i>	<i>92.775</i>	<i>16.138</i>	<i>86.645</i>
Подольская. Podolie. Обществ. судо-сберега- тельн. кассы. Caisses communales de prêts et d'épargne Сельскіе банки. Banques rurales Міръскіе капиталы. Cari- taux des communautés.	40	8.119.190	2.178.897	2.929.081	41	3.539.400	2.510.021	3.396.418	45	4.387.677	3.062.364	4.147.041
	144	7.894.802	5.000.207	7.596.626	143	8.602.794	5.632.518	8.326.292	139	8.528.980	5.497.075	8.143.193
	159	189.637	6.580	181.431	168	196.083	7.393	188.632	172	202.938	7.019	194.119
<i>Итого. Total . . .</i>	<i>343</i>	<i>11.203.629</i>	<i>7.185.684</i>	<i>10.647.138</i>	<i>347</i>	<i>12.338.277</i>	<i>8.149.932</i>	<i>11.911.342</i>	<i>356</i>	<i>13.119.545</i>	<i>8.566.458</i>	<i>12.484.353</i>
Полтавская. Poltava. Обществ. судо-сберега- тельн. кассы. Caisses communales de prêts et d'épargne Вспомогательно-сбере- гательн. кассы. Caisses de secours et d'épargne. Сельскіе банки. Banques rurales	37	1.468.061	888.279	1.382.503	42	1.908.465	1.228.785	1.838.385	45	2.319.317	1.545.353	2.282.679
	223	7.260.402	4.665.028	6.789.075	219	7.257.403	4.557.665	6.827.785	216	7.325.240	4.538.186	6.910.180
	6	41.788	22.540	38.772	6	49.980	25.609	45.922	6	55.299	28.911	53.676
<i>Итого. Total . . .</i>	<i>266</i>	<i>8.770.199</i>	<i>5.575.847</i>	<i>8.210.350</i>	<i>267</i>	<i>9.215.838</i>	<i>5.810.059</i>	<i>8.711.992</i>	<i>267</i>	<i>9.699.856</i>	<i>6.110.450</i>	<i>9.196.535</i>
Псковская. Pskow. Обществ. судо-сберега- тельн. кассы. Caisses communales de prêts et d'épargne Міръскіе капиталы. Cari- taux des communautés.	4	12.539	3.453	5.094	5	27.389	13.823	11.260	6	51.421	22.952	28.326
	—	—	—	—	3	10.870	—	7.577	—	—	—	—
<i>Итого. Total . . .</i>	<i>4</i>	<i>12.539</i>	<i>3.453</i>	<i>5.094</i>	<i>8</i>	<i>38.259</i>	<i>13.823</i>	<i>18.837</i>	<i>6</i>	<i>51.421</i>	<i>22.952</i>	<i>28.326</i>

На 1-е января. Le 1-er Janvier.

Название губерний и типов кредитных учреждений. Dénomination des gouvernements et spécification des institutions de crédit.	1912 г.				1913 г.				1914 г.			
	Число учреждений. Nombre d'institutions.	Оборотный капитал (въ рубляхъ). Montant des fonds de roulement (roubles).		Ссуды (въ рубляхъ). Prêts consentis (roubles).	Число учреждений. Nombre d'institutions.	Оборотный капитал (въ рубляхъ). Montant des fonds de roulement (roubles).		Ссуды (въ рубляхъ). Prêts consentis (roubles).	Число учреждений. Nombre d'institutions.	Оборотный капитал (въ рубляхъ). Montant des fonds de roulement (roubles).		Ссуды (въ рубляхъ). Prêts consentis (roubles).
		Всего. Total.	Въ томъ числѣ вкладовъ. Dépôts versés.			Всего. Total.	Въ томъ числѣ вкладовъ. Dépôts versés.			Всего. Total.	Въ томъ числѣ вкладовъ. Dépôts versés.	
Рязанская. Riazan.												
Обществ. ссудо-сберегательн. кассы. Caisses communales de prêts et d'épargne	7	31.583	7.173	26.160	7	55.862	24.949	48.825	8	114.720	64.663	100.562
Вспомогательно-сберегательн. кассы. Caisses de secours et d'épargne.	—	—	—	—	—	—	—	—	—	—	—	—
Сельские банки. Banques rurales	1	12.408	—	10.578	1	13.978	—	13.290	1	15.488	—	13.122
<i>Итого. Total</i>	<i>8</i>	<i>43.991</i>	<i>7.173</i>	<i>36.738</i>	<i>8</i>	<i>69.840</i>	<i>24.949</i>	<i>62.115</i>	<i>9</i>	<i>130.208</i>	<i>64.663</i>	<i>113.684</i>
Самарская. Samara.												
Обществ. ссудо-сберегательн. кассы. Caisses communales de prêts et d'épargne	—	—	—	—	2	29.644	7.071	17.594	10	417.288	273.675	286.391
Вспомогательно-сберегательн. кассы. Caisses de secours et d'épargne.	169	2.445.379	1.604.094	2.212.275	152	2.556.657	1.668.388	2.243.914	112	2.114.442	1.489.858	1.742.492
Удѣльные банки. Банques des Arapages	3	82.132	21.789	81.397	3	158.251	22.549	155.797	2	46.794	21.711	45.208
Сельские банки. Banques rurales	2	58.161	10.855	55.975	1	54.795	10.772	54.307	2	66.129	12.326	61.937
<i>Итого. Total</i>	<i>174</i>	<i>2.584.672</i>	<i>1.636.538</i>	<i>2.349.647</i>	<i>158</i>	<i>2.790.347</i>	<i>1.703.780</i>	<i>2.471.612</i>	<i>126</i>	<i>2.644.648</i>	<i>1.797.570</i>	<i>2.136.029</i>
Саратовская. Saratow.												
Обществ. ссудо-сберегательн. кассы. Caisses communales de prêts et d'épargne	32	855.698	552.681	616.198	42	1.197.917	791.079	1.100.565	43	1.899.812	966.475	1.270.592
Вспомогательно-сберегательн. кассы. Caisses de secours et d'épargne.	118	1.806.243	1.150.318	1.742.395	109	1.763.590	1.128.014	1.662.952	109	1.886.363	1.195.758	1.711.670
Удѣльные банки. Банques des Arapages	2	51.309	11.828	45.518	2	48.640	10.566	45.446	2	48.775	10.199	45.121
Сельские банки. Banques rurales	1	20.995	14.148	20.868	1	21.925	14.654	21.809	1	30.462	12.463	29.858
<i>Итого. Total</i>	<i>153</i>	<i>2.734.245</i>	<i>1.728.976</i>	<i>2.634.979</i>	<i>154</i>	<i>3.032.102</i>	<i>1.944.313</i>	<i>2.830.773</i>	<i>155</i>	<i>3.316.412</i>	<i>2.184.896</i>	<i>3.067.041</i>
Симбирская. Simbirsk.												
Обществ. ссудо-сберегательн. кассы. Caisses communales de prêts et d'épargne	28	482.521	306.726	425.618	32	869.186	605.231	741.726	34	1.210.258	881.512	1.036.494
Вспомогательно-сберегательн. кассы. Caisses de secours et d'épargne.	22	754.009	46.179	629.801	21	752.469	42.620	627.594	21	771.355	43.696	637.617
Удѣльные банки. Банques des Arapages	—	—	—	—	—	—	—	—	—	—	—	—
<i>Итого. Total</i>	<i>50</i>	<i>1.236.530</i>	<i>352.905</i>	<i>1.055.419</i>	<i>53</i>	<i>1.621.655</i>	<i>647.851</i>	<i>1.369.320</i>	<i>55</i>	<i>1.981.613</i>	<i>925.208</i>	<i>1.674.111</i>
Смоленская. Smolensk.												
Обществ. ссудо-сберегательн. кассы. Caisses communales de prêts et d'épargne	6	35.779	19.507	17.627	10	99.292	63.550	65.400	14	203.726	143.752	167.624
Вспомогательно-сберегательн. кассы. Caisses de secours et d'épargne.	4	18.175	407	13.467	4	20.437	2.178	12.611	4	21.699	2.284	15.953
Сельские банки. Banques rurales	1	7.822	2.962	4.175	1	10.100	4.391	6.919	1	11.668	5.888	11.282
<i>Итого. Total</i>	<i>11</i>	<i>61.776</i>	<i>22.876</i>	<i>35.269</i>	<i>15</i>	<i>129.829</i>	<i>70.119</i>	<i>84.930</i>	<i>19</i>	<i>237.093</i>	<i>161.969</i>	<i>194.859</i>
Таврическая. Tauride.												
Обществ. ссудо-сберегательн. кассы. Caisses communales de prêts et d'épargne	9	199.471	161.788	185.209	12	340.669	250.004	323.118	13	495.818	357.329	477.727
Вспомогательно-сберегательн. кассы. Caisses de secours et d'épargne.	26	389.089	162.323	370.729	24	385.112	171.972	374.268	21	320.729	185.658	308.587
<i>Итого. Total</i>	<i>35</i>	<i>588.560</i>	<i>324.111</i>	<i>555.938</i>	<i>36</i>	<i>726.781</i>	<i>421.976</i>	<i>702.386</i>	<i>34</i>	<i>816.547</i>	<i>492.987</i>	<i>783.314</i>

Название губерний и типов кредитных учреждений. Dénomination des gou- vernements et spécifi- cation des institutions de crédit.	На 1-е Января. Le 1-er Janvier.											
	1912 г.				1913 г.				1914 г.			
	Число учреждений. Nombre d'institutions.	Оборотный капита- л (въ рубляхъ). Montant des fonds de roulement (roubles).			Число учреждений. Nombre d'institutions.	Оборотный капита- л (въ рубляхъ). Montant des fonds de roulement (roubles).			Число учреждений. Nombre d'institutions.	Оборотный капита- л (въ рубляхъ). Montant des fonds de roulement (roubles).		
		Всего. Total.	Въ томъ числѣ выдачъ. Dépôts versés.	Ссуды (въ рубляхъ). Prêts consentis (roubles).		Всего. Total.	Въ томъ числѣ выдачъ. Dépôts versés.	Ссуды (въ рубляхъ). Prêts consentis (roubles).		Всего. Total.	Въ томъ числѣ выдачъ. Dépôts versés.	Ссуды (въ рубляхъ). Prêts consentis (roubles).
Тамбовская. Tambow.												
Общественно-судоро- гательн. кассы. Caisses communales de prêts et d'épargne	26	236.495	88.856	226.940	28	487.187	258.177	455.928	25	718.856	428.264	664.018
Вспомогательно-судоро- гательн. кассы. Caisses de secours et d'épargne.	110	811.489	850.273	777.510	98	801.814	838.749	772.863	78	751.978	295.809	722.478
<i>Итого. Total.</i>	<i>136</i>	<i>1.047.984</i>	<i>439.129</i>	<i>1.004.450</i>	<i>126</i>	<i>1.288.991</i>	<i>896.926</i>	<i>1.228.791</i>	<i>103</i>	<i>1.470.834</i>	<i>724.073</i>	<i>1.386.496</i>
Тверская. Tver.												
Общественно-судоро- гательн. кассы. Caisses communales de prêts et d'épargne	1	11.854	7.440	7.085	8	82.225	20.322	19.372	7	77.178	51.721	47.870
Вспомогательно-судоро- гательн. кассы. Caisses de secours et d'épargne.	12	35.411	875	23.729	6	25.796	186	17.311	4	14.842	—	10.263
Учреденныя банки. Ban- ques des Arrapages	7	53.451	3.908	38.716	5	38.168	1.468	23.191	6	39.376	1.215	19.084
Мирские капиталы. Capitaux des communes.	8	40.408	10.928	33.446	7	37.753	7.874	80.013	2	10.915	5.076	9.715
Сельские банки. Banques rurales.	5	217.828	2.469	20.949	4	19.842	2.385	12.170	—	—	—	—
<i>Итого. Total.</i>	<i>33</i>	<i>168.749</i>	<i>25.010</i>	<i>123.875</i>	<i>27</i>	<i>133.584</i>	<i>32.015</i>	<i>102.007</i>	<i>19</i>	<i>143.311</i>	<i>68.012</i>	<i>86.732</i>
Тульская. Toula.												
Общественно-судоро- гательн. кассы. Caisses communales de prêts et d'épargne	22	124.938	54.208	115.456	22	188.210	111.828	174.274	18	198.458	122.173	178.444
Вспомогательно-судоро- гательн. кассы. Caisses de secours et d'épargne.	6	36.853	4.900	36.336	3	16.639	2.387	15.942	3	17.840	2.413	16.613
Сельские банки. Banques rurales.	1	4.957	—	1.514	1	5.002	—	1.600	1	5.121	—	2.148
<i>Итого. Total.</i>	<i>29</i>	<i>166.748</i>	<i>59.508</i>	<i>153.306</i>	<i>26</i>	<i>209.851</i>	<i>114.215</i>	<i>191.816</i>	<i>22</i>	<i>211.419</i>	<i>124.586</i>	<i>197.205</i>
Уфимская. Oufa.												
Общественно-судоро- гательн. кассы. Caisses communales de prêts et d'épargne	21	304.917	34.777	266.669	26	395.044	119.132	315.126	24	475.114	175.708	353.821
Вспомогательно-судоро- гательн. кассы. Caisses de secours et d'épargne.	19	100.414	4.328	37.389	13	80.261	12.338	61.637	16	83.396	14.923	60.233
Башкирскія кассы. Caisses des bachkires.	23	211.010	1.381	98.159	24	154.781	10.181	89.177	22	134.913	5.626	59.196
<i>Итого. Total.</i>	<i>63</i>	<i>616.341</i>	<i>40.486</i>	<i>402.217</i>	<i>63</i>	<i>630.086</i>	<i>121.651</i>	<i>466.940</i>	<i>62</i>	<i>693.529</i>	<i>196.257</i>	<i>473.250</i>
Харьковская. Kharkow.												
Общественно-судоро- гательн. кассы. Caisses communales de prêts et d'épargne	11	188.844	54.827	173.205	17	261.017	102.307	248.321	18	394.737	171.826	364.918
Вспомогательно-судоро- гательн. кассы. Caisses de secours et d'épargne.	85	1.316.638	194.223	1.230.238	82	1.349.539	170.507	1.268.527	81	1.400.828	159.909	1.321.027
Сельские банки. Banques rurales.	12	289.919	134.224	252.432	12	302.515	135.531	266.404	12	327.179	148.368	293.524
<i>Итого. Total.</i>	<i>108</i>	<i>1.795.401</i>	<i>383.274</i>	<i>1.655.875</i>	<i>111</i>	<i>1.913.131</i>	<i>408.345</i>	<i>1,773,352</i>	<i>111</i>	<i>1,822,744</i>	<i>476,113</i>	<i>1,879,169</i>

На 1-е января. Le 1-er Janvier.

Название губерний и типов кредитных учреждений. Dénomination des gouvernements et spécifications de institutions de crédit.	1912 г.			1913 г.			1914 г.					
	Число учреждений. Nombre d'institutions.	Оборотный капитал (въ рубляхъ). Montant des fonds de roulement (roubles).		Число учреждений. Nombre d'institutions.	Оборотный капитал (въ рубляхъ). Montant des fonds de roulement (roubles).		Число учреждений. Nombre d'institutions.	Оборотный капитал (въ рубляхъ). Montant des fonds de roulement (roubles).				
		Всего. Total.	Въ томъ числѣ вкладовъ. Dépôts versés.		Суды въ рубляхъ. Prêts consentis (roubles).	Всего. Total.		Въ томъ числѣ вкладовъ. Dépôts versés.	Суды въ рубляхъ. Prêts consentis (roubles).	Всего. Total.	Въ томъ числѣ вкладовъ. Dépôts versés.	Суды въ рубляхъ. Prêts consentis (roubles).
Херсонская. Khersons.												
Обществ. ссудо-сберегательн. кассы. Caisses communales de prêts et d'épargne.	18	342.585	179.660	324.668	20	479.771	261.828	469.529	21	659.918	389.034	607.324
Вспомогательно-сберегательн. кассы. Caisses de secours et d'épargne. Сиротскія кассы. Caisses d'orphelins	18	201.424	43.380	175.983	13	228.498	50.537	197.932	9	164.774	52.929	134.706
Сельскіе банки. Banques rurales.	17	4.505.439	4.207.474	3.765.832	17	4.720.408	4.416.716	4.059.474	17	4.386.480	4.184.604	4.137.952
Итого. Total.	1	16.772	7.524	16.749	1	15.051	5.939	14.922	1	13.229	4.450	13.096
	49	5.066.160	4.437.988	4.283.083	51	5.443.728	4.736.015	4.741.867	48	5.234.381	4.681.017	4.898.078
Черниговская. Tchernigow.												
Обществ. ссудо-сберегательн. кассы. Caisses communales de prêts et d'épargne.	3	11.691	2.201	11.372	4	17.980	6.136	16.815	6	28.175	10.925	27.841
Вспомогательно-сберегательн. кассы. Caisses de secours et d'épargne. Мирскіе капиталы. Capitiaux des communautés.	87	1.806.418	584.176	1.549.945	79	1.471.251	543.169	1.415.459	83	1.590.919	496.450	1.547.369
Итого. Total.	72	779.257	180.082	741.494	17	149.649	26.177	144.275	17	158.597	31.259	142.494
	162	2.397.366	746.469	2.302.811	100	1.638.880	576.482	1.576.679	106	1.772.691	538.634	1.717.704
Ярославская. Jaroslaw.												
Обществ. ссудо-сберегательн. кассы. Caisses communales de prêts et d'épargne.	10	59.640	14.129	39.651	12	111.886	53.619	82.432	15	182.664	105.124	186.677
Вспомогательно-сберегательн. кассы. Caisses de secours et d'épargne. Сельскіе банки. Banques rurales.	17	75.166	12.826	64.201	17	75.049	12.261	62,411	17	78.888	11.269	58.783
Итого. Total.	1	3.806	1.130	3.275	1	4.379	1.718	3.888	1	5.428	1.658	3.797
	31	149.028	38.086	110.737	33	202.634	67.598	153.036	36	270.834	118.046	205.186
Итого по губери. Европ. Россіи. Total pour les gouvernem. de la Russie d'Europe.												
Обществ. ссудо-сберегательн. кассы. Caisses communales de prêts et d'épargne. Сельскіе банки. Banques rurales.	1.128	21.801.907	13.321.040	20.285.555	1.376	32.090.555	20.076.707	29.538.078	1.573	43.896.889	28.156.922	40.258.568
Удѣльные банки. Banques des Arnauges.	595	17.392.016	10.569.447	16.290.756	565	18.244.772	11.333.027	17.847.045	541	18.241.800	11.208.385	17.261.743
Вспомогательно-сберегательн. кассы. Caisses de secours et d'épargne. Мирскіе капиталы. Capitiaux des communautés.	128	1.892.969	99.782	1.513.762	120	1.903.661	93.090	1.540.188	111	1.786.218	92.880	1.387.788
Итого. Total.	1.830	23.818.231	11.313.128	21.799.887	1.647	23.433.285	11.128.678	21.303.845	1.435	22.964.359	10.900.508	20.767.312
Сиротскія кассы. Caisses d'orphelins.	900	6.760.575	311.041	6.038.931	732	4.987.508	478.843	4.332.934	669	4.313.386	438.100	3.781.905
Вашкирскія кассы. Caisses des bachkires.	25	771.885	5.424.954	4.942.498	25	6.000.940	5.652.481	5.280.976	25	5.682.930	5.387.838	5.378.698
Итого. Total.	49	835.785	1.381	861.850	40	500.601	10.181	325.949	37	409.481	5.626	229.153
Всего по Европ. Россіи. Total pour la Russie d'Europe.	4.653	78.073.318	41.440.773	71.273.191	4.505	87.161.322	48.773.207	79.667.019	4.391	97.295.123	56.188.209	89.055.760

Названіе губерній и типоы кредитныхъ учрежденій. Dénomination des gouvernements et spécification des institutions de crédit.	На 1-е Января Le 1-er Janvier.											
	1912 г.				1913 г.				1914 г.			
	Число учреждений. Nombre d'institutions.	Оборотный капиталъ (въ рубляхъ). Montant des fonds de roulement (roubles).	Въ томъ числѣ вылазовъ. Dépôts versés.	Суды (въ рубляхъ). Prêts consentis (roubles).	Число учреждений. Nombre d'institutions.	Оборотный капиталъ (въ рубляхъ). Montant des fonds de roulement (roubles).	Въ томъ числѣ вылазовъ. Dépôts versés.	Суды (въ рубляхъ). Prêts consentis (roubles).	Число учреждений. Nombre d'institutions.	Оборотный капиталъ (въ рубляхъ). Montant des fonds de roulement (roubles).	Въ томъ числѣ вылазовъ. Dépôts versés.	Суды (въ рубляхъ). Prêts consentis (roubles).
Кавказъ. Caucase.												
Ставропольская. Stavropol.												
Обществ. ссудо-сберегательн. кассы. Caisses communales de prêts et d'épargne.	65	4.219.130	2.769.610	4.101.999	77	5.465.594	3.566.787	5.268.854	80	6.809.285	4.101.084	6.081.888
Сельскіе банки. Banques rurales.	36	1.860.564	1.118.069	1.818.844	25	1.418.775	841.282	1.882.294	22	1.421.229	856.888	1.368.111
<i>Итого. Total.</i>	<i>101</i>	<i>6.079.694</i>	<i>3.887.679</i>	<i>5.920.843</i>	<i>102</i>	<i>6.884.369</i>	<i>4.408.069</i>	<i>6.646.148</i>	<i>102</i>	<i>7.730.514</i>	<i>4.957.872</i>	<i>7.444.949</i>
Кубанская обл. Territ. des cosaques du Kouban.												
Вспомогательно-сберегательн. кассы. Caisses de secours et d'épargne.	—	—	—	—	—	—	—	—	1	83.076	14.170	82.744
Обществ. ссудо-сберегательн. кассы. Caisses communales de prêts et d'épargne.	1	69.959	45.175	66.717	1	76.507	48.832	67.286	1	85.881	55.225	78.300
<i>Итого. Total.</i>	<i>1</i>	<i>69.959</i>	<i>45.175</i>	<i>66.717</i>	<i>1</i>	<i>76.507</i>	<i>48.832</i>	<i>67.286</i>	<i>2</i>	<i>118.407</i>	<i>69.395</i>	<i>111.044</i>
Терская обл. Territ. des cosaques du Terek.												
Сельскіе банки. Banques rurales.	—	—	—	—	—	—	—	—	2	15.794	—	10.214
Обществ. ссудо-сберегательн. кассы. Caisses communales de prêts et d'épargne.	—	—	—	—	1	4.199	2.850	4.060	1	11.008	8.656	10.807
<i>Итого. Total.</i>	<i>—</i>	<i>—</i>	<i>—</i>	<i>—</i>	<i>1</i>	<i>4.199</i>	<i>2.850</i>	<i>4.060</i>	<i>3</i>	<i>26.802</i>	<i>8.656</i>	<i>21.021</i>
Итого по Кавказу. Total pour le Caucase.												
Вспомогательно-сберегательн. кассы. Caisses de secours et d'épargne.	—	—	—	—	—	—	—	—	1	83.076	14.170	82.744
Обществ. ссудо-сберегательн. кассы. Caisses communales de prêts et d'épargne.	66	4.289.089	2.814.785	4.168.716	79	5.546.300	3.617.969	5.885.210	82	6.405.874	4.164.965	6.170.945
Сельскіе банки. Banques rurales.	36	1.860.564	1.118.069	1.818.844	25	1.418.775	841.282	1.882.294	24	1.487.029	856.888	1.378.325
<i>Итого. Total.</i>	<i>102</i>	<i>6.149.653</i>	<i>3.927.854</i>	<i>5.987.560</i>	<i>104</i>	<i>6.965.075</i>	<i>4.459.251</i>	<i>6.717.504</i>	<i>107</i>	<i>7.876.773</i>	<i>5.036.529</i>	<i>7.577.014</i>
Сибирь. Sibérie.												
Акмолінская обл. Prov. d'Akmolinsk.												
Сельскіе банки. Banques rurales.	4	18.331	11.154	12.529	4	18.513	11.141	13.764	4	19.804	10.970	18.112
Обществ. ссудо-сберегательн. кассы. Caisses communales de prêts et d'épargne.	1	4.149	2.720	4.059	2	11.790	3.870	10.584	2	21.457	12.308	20.585
<i>Итого. Total.</i>	<i>5</i>	<i>22.480</i>	<i>13.874</i>	<i>16.588</i>	<i>6</i>	<i>30.303</i>	<i>15.011</i>	<i>24.348</i>	<i>6</i>	<i>41.261</i>	<i>23.278</i>	<i>38.697</i>

Название губерний и типов кредитных учреждений. Dénomination des gouvernements et spécification des institutions de crédit.	На 1-е января. Le 1-er Janvier.											
	1912 г.				1913 г.				1914 г.			
	Число учреждений Nombre d'institutions	Оборотный капитал (въ рубляхъ). Montant des fonds de roulement (roubles).			Число учреждений Nombre d'institutions	Оборотный капитал (въ рубляхъ). Montant des fonds de roulement (roubles).			Число учреждений Nombre d'institutions	Оборотный капитал (въ рубляхъ). Montant des fonds de roulement (roubles).		
		Всего. Total.	Въ томъ числѣ вкладовъ. Dépôts versés.	Ссуда (въ рубляхъ). Prêts consentis (roubles).		Всего. Total.	Въ томъ числѣ вкладовъ. Dépôts versés.	Ссуда (въ рубляхъ). Prêts consentis (roubles).		Всего. Total.	Въ томъ числѣ вкладовъ. Dépôts versés.	Ссуда (въ рубляхъ). Prêts consentis (roubles).
Амурская обл. Prov. de l'Amour.												
Сельскіе банки. Banques rurales	1	21.864	—	19.795	1	21.198	—	16.699	—	—	—	
Общества ссудо-сберегательн. кассы. Caisses communales de prêts et d'épargne	1	4.904	1.956	4.080	1	43.925	39.569	41.092	1	82.947	76.401	
<i>Итого. Total.</i>	<i>2</i>	<i>26.768</i>	<i>1.956</i>	<i>23.875</i>	<i>2</i>	<i>65.123</i>	<i>39.569</i>	<i>57.791</i>	<i>1</i>	<i>82.947</i>	<i>76.401</i>	
Винейская. Iénisséisk.												
Сельскіе банки. Banques rurales	16	133.504	42.660	118.915	14	124.298	36.302	107.542	14	124.298	36.302	
Общества ссудо-сберегательн. кассы. Caisses communales de prêts et d'épargne	3	11.117	5.832	10.895	3	21.107	13.661	20.128	3	21.107	13.661	
<i>Итого. Total.</i>	<i>19</i>	<i>144.621</i>	<i>48.492</i>	<i>129.710</i>	<i>17</i>	<i>145.400</i>	<i>49.963</i>	<i>127.670</i>	<i>17</i>	<i>145.400</i>	<i>49.963</i>	
Забайкальская обл. Transbaikalie.												
Общества ссудо-сберегательн. кассы. Caisses communales de prêts et d'épargne	1	5.340	—	5.054	2	11.872	2.561	11.564	5	37.055	13.671	
Сельскіе банки. Banques rurales	6	47.428	23.556	34.710	5	48.171	24.259	37.953	4	39.267	20.452	
<i>Итого. Total.</i>	<i>7</i>	<i>52.768</i>	<i>23.556</i>	<i>39.764</i>	<i>7</i>	<i>60.043</i>	<i>26.820</i>	<i>49.517</i>	<i>9</i>	<i>76.322</i>	<i>34.123</i>	
Иркутская. Irkoutsk.												
Общества ссудо-сберегательн. кассы. Caisses communales de prêts et d'épargne	23	232.564	53.853	215.566	23	306.629	106.629	238.226	22	337.480	122.788	
Сельскіе банки. Banques rurales	12	87.902	23.419	65.606	12	91.571	26.598	70.867	11	91.157	26.116	
<i>Итого. Total.</i>	<i>35</i>	<i>320.466</i>	<i>77.272</i>	<i>281.172</i>	<i>35</i>	<i>398.200</i>	<i>133.227</i>	<i>309.093</i>	<i>33</i>	<i>428.637</i>	<i>148.904</i>	
Приморская обл. Prov. Maritime.												
Сельскіе банки. Banques rurales	6	22.029	8.322	21.211	6	22.038	8.688	19.425	4	16.656	6.534	
Мірскіе капиталы. Sociétés des communautés	—	—	—	—	—	—	—	—	—	—	—	
<i>Итого. Total.</i>	<i>6</i>	<i>22.029</i>	<i>8.322</i>	<i>21.211</i>	<i>6</i>	<i>22.038</i>	<i>8.688</i>	<i>19.425</i>	<i>4</i>	<i>16.656</i>	<i>6.534</i>	
Сахалинская обл. Prov. de Sakhaline.												
Общества ссудо-сберегательн. кассы. Caisses communales de prêts et d'épargne	—	—	—	—	—	—	—	—	2	2.380	90	

На 1-е января. Le 1-er Janvier.

Название губерний и типов кредитных учреждений. Dénomination des gouvernements et spécification des institutions de crédit.	1912 г.				1913 г.				1914 г.			
	Число учреждений. Nombre d'institutions.	Оборотный капитал (въ рубляхъ). Montant des fonds de roulement (roubles).		Ссуды (въ рубляхъ). Prêts consentis (roubles).	Число учреждений. Nombre d'institutions.	Оборотный капитал (въ рубляхъ). Montant des fonds de roulement (roubles).		Ссуды (въ рубляхъ). Prêts consentis (roubles).	Число учреждений. Nombre d'institutions.	Оборотный капитал (въ рубляхъ). Montant des fonds de roulement (roubles).		Ссуды (въ рубляхъ). Prêts consentis (roubles).
		Всего. Total.	Въ томъ числѣ вкладовъ. Dépôts versés.			Всего. Total.	Въ томъ числѣ вкладовъ. Dépôts versés.			Всего. Total.	Въ томъ числѣ вкладовъ. Dépôts versés.	
Тобольская. Tobolsk.												
Обществен. ссудо-сберегательн. кассы. Caisses communales de prêts et d'épargne	80	898.081	543.394	804.018	61	1.614.775	682.755	1.521.056	59	1.662.210	820.212	1.567.833
Сельские банки. Banques rurales.	69	1.186.258	619.555	1.096.571	66	1.821.061	595.716	1.167.332	66	1.323.519	609.609	1.198.080
Итого. Total	129	2.084.339	1.162.949	1.900.589	127	2.935.836	1.278.471	2.688.388	125	2.985.729	1.429.821	2.765.913
Томская. Tomsk.												
Обществен. ссудо-сберегательн. кассы. Caisses communales de prêts et d'épargne	9	185.827	101.667	124.657	9	148.977	110.440	144.984	11	258.654	202.759	248.558
Сельские банки. Banques rurales.	7	142.809	96.572	134.328	6	138.972	88.594	135.630	6	152.939	98.070	146.666
Итого. Total	16	278.636	198.239	258.985	15	287.949	199.034	280.614	17	411.593	300.829	395.224
Тургайская обл. Prov. de Tourgaï.												
Обществен. ссудо-сберегательн. кассы. Caisses communales de prêts et d'épargne	7	20.407	4.095	18.919	10	32.195	2.987	25.569	12	42.290	5.788	33.222
Итого по Сибири. Total pour la Sibirie.												
Обществен. ссудо-сберегательн. кассы. Caisses communales de prêts et d'épargne	105	1.312.889	718.457	1.197.248	111	2.191.270	962.422	2.058.218	117	2.465.580	1.267.636	2.310.089
Сельские банки. Banques rurales.	121	1.660.125	825.738	1.508.565	114	1.785.837	791.528	1.569.212	109	1.767.685	808.058	1.595.470
Мирские капиталы. Capitales des communautés.	—	—	—	—	—	—	—	—	—	—	—	—
Итого. Total	226	2.972.914	1.544.195	2.695.813	225	3.977.107	1.753.950	3.627.430	226	4.233.265	2.075.694	3.905.559
Итого по Империи. Total pour l'Empire.												
Обществен. ссудо-сберегательн. кассы. Caisses communales de prêts et d'épargne	1.297	27.408.885	16.840.282	25.641.519	1.569	89.828.125	24.657.098	36.981.501	1.772	52.768.148	33.589.528	48.734.596
Сельские банки. Banques rurales.	752	20.912.705	12.508.254	19.613.167	704	21.449.384	12.965.887	20.298.551	674	21.446.518	12.872.776	20.230.538
Удѣльные банки. Banques de Arapagos	128	1.892.969	99.782	1.513.762	120	1.903.661	93.090	1.540.168	111	1.786.218	92.880	1.887.786
Вспомогательно-сберегательн. кассы. Caisses de secours et d'épargne.	1.880	28.818.281	11.218.128	21.789.887	1.647	28.483.285	11.128.678	21.908.845	1.486	22.997.485	10.914.678	20.800.656
Мирские капиталы. Capitales des communautés.	900	6.760.575	911.041	6.088.881	782	4.987.508	478.843	4.332.384	669	4.313.886	498.100	3.781.905
Сиротскія кассы. Caisses d'orphelins	25	5.771.885	5.424.954	4.942.498	25	6.000.940	5.652.481	5.280.976	25	5.682.080	5.387.888	5.736.698
Башкирскія кассы. Caisses des bachkires.	49	685.785	1.381	361.850	40	500.601	10.181	325.949	37	409.481	5.626	229.153
Всего по Империи. Total général	4.384	87.195.485	46.907.822	79.951.564	4.334	98.103.504	54.986.208	90.043.944	4.724	109.404.111	63.299.421	100.536.332

Х. Г. 4. Сводные балансы

По данным Управления по

Bilans des caisses du petit

D'après les renseignements fournis par la

Н а 1 - е Я н в а р я .

1 9 1 3 г.

Суды. Prêts.

Учреждениям
мелкого
кредита.

Прочия.

Вклады и займы
у частных
лиц.
Dépôts et em-
prunts faits
aux personnes
privées.

Г у б е р н и и .
G o u v e r n e m e n t s .

Номера по порядку.
Numéros d'ordre.

Число касс.
Nombre de caisses.

Балансы.
Bilan.

Въ тысячахъ рублей.
En milliers de roubles.

Номера по порядку. Numéros d'ordre.	Г у б е р н и и . G o u v e r n e m e n t s .	Число касс. Nombre de caisses.	Балансы. Bilan.	Учреждениям мелкого кредита. Aux institutions du petit crédit.	Прочия. Autres.	Вклады и займы у частных лиц. Dépôts et em- prunts faits aux personnes privées.
1	Бессарабская. Bessarabie	8	11.515,0	8.554,7	2.027,9	8.208,1
2	Витебская. Vitebsk	4	685,4	111,9	339,8	529,1
3	Владимирская. Vladimir	5	187,9	70,0	78,7	94,4
4	Вологодская. Vologda	2	47,8	26,2	5,7	7,2
5	Волынская. Volhynie	2	1.177,7	895,9	131,9	823,5
6	Воронежская. Voronbe	2	1.241,1	281,2	420,6	1.078,1
7	Вятская. Viatka	1	304,4	—	5,5	73,4
8	Екатеринославская. Iekaterinoslaw	10	4.940,5	2.845,7	1.548,8	3.501,0
9	Казанская. Kazan	4	2.669,1	784,3	993,1	1.012,9
10	Калужская. Kalouga	5	64,5	6,8	42,2	14,3
11	Киевская. Kiev	2	1.162,6	45,5	859,9	917,9
12	Костромская. Kostroma	5	188,8	39,1	88,5	86,0
13	Курская. Koursk	2	606,7	5,9	529,7	516,4
14	Московская. Moscou	6	690,0	184,8	526,9	375,6
15	Нижегородская. Nijni-Novgorod	5	260,7	111,5	71,4	145,6
16	Новгородская. Novgorod	1	3,1	—	—	—
17	Олонецкая. Olonetz	—	—	—	—	—
18	Орловская. Orel	2	119,8	106,7	8,6	57,5
19	Пензенская. Penza	6	722,0	491,0	71,0	571,8
20	Пермская. Perm	8	2.955,8	634,4	1.260,1	1.400,9
21	Петроградская. Petrograd	1	9,6	—	7,9	2,1
22	Подольская. Podolie	1	115,0	70,5	7,2	85,8
23	Полтавская. Poltava	5	1.245,2	125,0	864,4	966,4
24	Псковская. Pskow	2	61,1	—	33,7	32,2
25	Рязанская. Riazan	2	258,8	123,1	100,5	200,3
26	Самарская. Samara	—	—	—	—	—
27	Саратовская. Saratow	4	908,6	47,8	676,8	724,3
28	Симбирская. Simbirsk	6	412,6	51,4	226,3	329,9
29	Смоленская. Smolensk	3	151,4	21,5	59,4	108,1
30	Ставропольская. Stavropol	—	—	—	—	—
31	Таврическая. Tauride	2	365,2	—	329,8	284,7
32	Тамбовская. Tambow	2	95,7	27,2	48,5	43,6
33	Тверская. Tver	3	86,6	7,5	46,9	53,4
34	Тульская. Toula	4	1.190,4	404,4	689,7	834,3
35	Уфимская. Oufa	6	1.556,7	261,0	974,7	1.008,6
36	Харьковская. Kharhow	10	5.788,7	3.046,3	1.898,2	4.196,5
37	Херсонская. Kherstone	5	1.004,0	422,8	291,2	745,3
38	Черниговская. Tchernigow	10	2.144,5	53,5	1.886,1	1.792,1
39	Ярославская. Jaroslaw	2	94,4	—	58,1	62,3
	Всего. Total	148	44.974,9	19.807,6	17.187,2	30.877,9

ПО ЗЕМСКИМЪ КАССАМЪ.
ДѢЛАМЪ МЕЛКАГО КРЕДИТА.

crédit des Zemstvos.

Direction des banques du petit crédit.

L e 1 - e r J a n v i e r .

1 9 1 4 г.					1 9 1 5 г.				
Число кассы. Nombre de caisses.	Суды. Prêts.			Вклады и займы у частныхъ лицъ. Dépôts et em- prunts faits aux personnes privées.	Число кассы. Nombre de caisses.	Суды. Prêts.			Вклады и займы у частныхъ лицъ. Dépôts et em- prunts faits aux personnes privées.
	Балансъ. Bilan.	Учреждениямъ мелкаго кредита. Aux institutions du petit crédit.	Прочія. Autres.			Балансъ. Bilan.	Учреждениямъ мелкаго кредита. Aux institutions du petit crédit.	Прочія. Autres.	
Въ тысячахъ рублей. En milliers de roubles.					Въ тысячахъ рублей. En milliers de roubles.				
8	13.277,8	8.701,5	2.494,0	8.471,5	8	14.892,1	10.662,4	2.019,0	9.198,9
5	984,3	312,2	580,8	770,2	6	1.333,7	489,3	587,9	999,8
5	283,2	88,0	103,5	75,2	5	597,9	146,2	140,5	305,8
3	65,8	28,7	2,7	14,0	3	99,5	59,9	12,3	89,0
3	1.616,8	1.311,8	112,5	403,8	3	2.043,5	1.372,6	243,8	1.386,0
1	1.427,9	868,1	516,3	120,2	5	1.869,0	633,9	471,2	1.558,9
2	1.206,8	251,2	71,0	425,0	8	2.213,6	815,2	194,4	1.046,2
10	6.272,4	3.589,3	1.728,9	4.547,6	10	7.070,2	3.856,4	1.705,1	5.391,3
7	3.580,3	30,1	2.564,3	1.343,4	7	4.667,6	1.787,1	1.357,8	2.684,8
5	127,4	25,9	56,2	48,3	5	147,6	71,2	42,4	75,2
5	2.310,7	49,2	1.914,2	1.650,9	7	4.744,9	2.788,9	112,7	3.800,7
9	827,8	88,9	212,2	211,5	9	814,5	60,9	577,8	486,6
3	775,3	155,1	549,9	612,3	3	878,3	14,0	619,8	723,9
1	1.388,4	289,5	854,4	914,3	11	3.071,9	848,1	1.747,6	2.075,2
7	441,2	57,1	248,6	210,7	9	641,1	152,7	254,6	411,2
3	119,8	20,1	55,0	29,3	5	261,7	46,1	114,9	139,9
—	—	—	—	—	1	14	8,2	2,0	0,1
2	286,4	181,2	94,7	182,9	2	305,8	239,0	14,5	220,4
6	1.315,5	848,4	322,2	1.080,2	8	2.080,9	1.244	242,0	1.743,8
11	4.574,1	939,4	1.999,5	2.238,4	11	5.787,6	961,6	2.402,5	2.877,5
2	85,3	—	26,9	5,7	2	45,4	—	31,2	5,6
6	624,4	447,6	13,7	112,0	8	1.479,9	1.004,9	164,8	1.002,0
6	1.481,2	141,0	1.208,9	1.124,8	8	2.329,7	546,0	1.074,2	1.823,1
3	85,3	—	60,4	29,2	3	94,7	—	68,2	34,7
4	485,3	209,2	241,4	310,9	5	637,1	252,8	228,8	465,3
1	5,3	—	4,6	0,1	1	12,2	—	9,4	1,5
5	1.100,4	66,7	859,5	889,2	6	1.409,7	148,3	922,6	1.123,8
6	612,6	111,8	336,5	494,1	7	878,3	348,3	206,9	691,4
6	356,3	97,1	110,0	211,3	5	411,5	189,6	145,4	240,9
—	—	—	—	—	2	67,2	50,1	0,3	25,6
2	568,8	—	504,4	406,5	2	562,8	—	512,1	388,8
3	400,4	59,0	256,6	51,6	6	825,0	163,8	426,0	499,3
5	263,1	8,2	150,4	188,1	6	480,7	68,6	241,3	351,3
5	2.193,9	1.070,0	950,3	1.368,6	6	2.718,7	1.134,7	1.054,2	1.787,9
6	2.996,3	577,7	677,2	981,5	6	3.533,5	885,7	1.596,2	2.474,5
10	9.262,0	2.398,4	5.692,0	5.638,1	11	10.683,3	5.984,4	2.555,2	8.356,0
6	1.964,6	1.021,2	387,1	1.467,2	6	2.156,5	1.028,3	465,9	1.723,6
11	3.273,2	334,2	2.703,6	2.697,1	12	4.632,6	435,8	3.068,2	3.780,5
3	265,6	42,1	141,1	169,2	4	711,9	5,6	325,6	360,6
196	65.985,9	23.862,9	28.805,0	39.405,4	232	86.696,5	38.396,3	25.979,3	60.199,6

Х. Д. Земельный кредит.

Х. Д. Ia. Свѣдѣнія о количествѣ земли, состоящей въ залогѣ въ Государственномъ Дворянскомъ
Renseignements sur l'étendue des propriétés foncières engagées à la Banque foncière de l'Etat pour la

Губернии. Gouvernements.	Число пашней, состоящихъ въ за- логѣ въ началѣ Января 1914 и въ концѣ Января 1913, въ деся- тистахъ гектарахъ, по различ- нымъ губерніямъ hypothéquées par la Banque.	Число судей въ 1914 и 1913 г.г. Nombre de prêts délivrés en 1914 et 1913.						Количество заложеной земли (десятина). Etendue des terres hypothéquées (décatiars).									
		Всего. Total.		Въ томъ числѣ: У compris:				Къ 1 Январю 1915 г. Состояно въ началѣ Еврейско 1-er Janvier 1915.		Въ 1914 и 1913 г. принято въ залогъ. Acceptées en gage en 1914 et 1913.				Въ томъ числѣ: У compris:			
		1914	1913	1914	1913	1914	1913			Всего. Total.		Первоначаль- ныхъ. Hypothèques originaires.		Перезалоговъ. Renouvelées.			
		1914	1913	1914	1913	1914	1913	1914	1913	1914	1913	1914	1913	1914	1913		
Центрально-земледѣльческія. Région du Centre agricole.																	
Курская. Koursk	1.696	49	69	14	22	35	47	362.026	14.814	33.571	2.309	10.252	12.505	28.319			
Орловская. Orel	1.310	58	75	20	17	88	58	489.508	15.917	36.305	5.220	6.203	10.697	30.602			
Тульская. Toula	1.368	49	65	11	18	38	47	383.083	14.835	27.551	3.199	9.605	11.636	17.946			
Рязанская. Riazan	962	62	42	16	21	46	21	319.009	95.442	18.091	82.871	6.585	12.571	6.506			
Тамбовская. Tambow	1.156	53	69	14	11	39	58	492.621	21.994	63.388	5.144	16.179	16.850	47.159			
Воронежская. Voronje	977	83	32	11	8	22	24	384.465	19.860	17.989	10.289	7.109	9.621	10.880			
Средневольтскія. Région du cours moyen du Volga.																	
Самбирская. Simbirska	513	13	16	8	5	10	11	327.942	9.196	9.934	538	3.496	8.663	6.438			
Саратовская. Saratow	708	62	60	13	30	49	30	519.971	50.420	53.516	13.028	16.918	37.892	36.598			
Пензенская. Penza	568	29	30	6	5	23	25	369.672	15.387	22.419	3.055	708	12.282	21.711			
Казанская. Kazan	435	18	18	8	2	10	16	252.373	11.946	24.958	4.402	9.175	7.444	15.778			
Нижегородская. Nijni-Novgorod	211	11	13	7	4	4	9	179.199	5.134	15.819	3.081	8.456	2.053	7.363			
Уфимская. Oufa	221	18	23	6	7	12	16	561.542	24.441	33.164	2.650	6.923	21.791	26.241			
Нижневольтскія. Région du bas-Volga.																	
Самарская. Samara	361	25	30	14	7	11	23	412.385	31.908	47.862	20.930	23.033	10.978	24.822			
Оренбургская. Orenbourg	28	1	1	1	—	—	1	190.879	773	1.438	773	—	—	1.433			
Астраханская. Astrakhan	9	1	2	1	1	—	1	18.690	150	2.134	150	184	—	1.954			
Новороссійскія. Nouvelle Russie.																	
Вессарабская. Bessarabie	728	60	87	12	30	48	57	454.530	35.367	68.253	7.274	19.866	28.093	43.387			
Херсонская. Kherson	976	72	72	33	29	39	43	623.118	32.939	55.500	22.902	11.839	60.037	43.661			
Таврическая. Tauride	362	12	34	7	16	5	18	227.454	10.500	40.677	6.372	8.834	4.128	31.843			
Екатеринославская. Iekateri- noslaw	1.152	50	67	10	14	40	58	595.962	64.658	51.958	7.242	11.835	57.416	40.123			
Донская обл. Territ. des so- саques du Don	660	55	41	22	13	33	28	272.275	29.469	37.096	6.399	8.786	23.070	33.310			
Юго-Западныя. Région du Sud-Ouest.																	
Кіевская. Kiev	968	38	32	11	7	27	25	587.856	31.532	105.312	8.303	75.644	72.929	29.667			
Подольская. Podolie	618	29	43	11	7	18	36	318.368	22.066	68.678	3.992	4.102	18.074	64.577			
Волынская. Volhynie	1.205	49	50	17	16	32	34	654.172	92.385	167.592	39.889	37.121	52.496	180.477			
Малороссійскія. Petite Russie.																	
Харьковская. Kharkow	1.161	38	47	8	11	30	36	406.169	25.443	18.931	8.673	2.874	16.770	16.557			
Черниговская. Tchernigow	916	55	29	20	10	35	19	257.485	24.094	15.589	7.988	3.412	16.156	12.127			
Полтавская. Poltava	3.529	109	83	38	21	71	62	515.304	48.156	27.108	10.899	2.815	37.257	24.493			
Промышленныя. Région Industrielle.																	
Владимирская. Vladimir	141	8	6	2	3	6	3	95.647	3.326	5.854	371	2.649	2.955	3.175			
Московская. Moscou	417	10	23	2	11	8	12	161.951	3.430	13.470	588	2.588	2.847	10.887			
Калужская. Kalouga	562	17	28	10	8	7	15	181.307	23.679	14.198	20.801	7.899	8.878	6.299			
Тверская. Tver	353	12	15	5	6	7	9	151.215	5.013	8.707	1.290	891	8.758	7.816			
Ярославская. Jaroslaw	109	6	3	3	1	3	2	95.769	2.127	641	1.128	286	999	405			
Костромская. Kostroma	107	6	9	4	5	2	4	256.366	2.138	16.902	1.678	1.091	460	12.811			

Crédit foncier.

Земельномъ Банкѣ и состояніи на ней капитальнаго долга къ 1 Января 1915 г.

Noblesse et sur la situation des dettes hypothécaires grevant ces propriétés jusqu'au 1 Janvier 1915.

Оценка заложенной земли (въ рубляхъ). Evaluation des terres hypothéquées (en roubles).							Разрѣшеніе (выданныя) суда въ рубляхъ. Prêts consentis (en roubles).							
Въ 1914 и 1913 г.г. En 1914 et 1913.							Въ 1914 и 1913 г.г. En 1914 et 1913.							
Всего. Total.		Въ томъ числѣ: У compris: Для судъ. Pour les prêts.					Всего. Total.		Въ томъ числѣ: У compris: Первоначаль- ныхъ. Prêts original- res. Перезаологовъ. Renouvelés.					
1914	1913	1914	1913	1914	1913	1914	1913	1914	1913	1914	1913	1914	1913	
59.857.048	3.908.144	7.504.588	476.067	2.538.065	3.432.077	4.971.498	33.687.200	2.212.600	4.340.000	233.000	462.200	1.978.600	2.877.800	31.721.575
56.877.924	4.114.732	9.022.704	1.143.265	1.177.745	2.971.467	7.844.959	31.918.800	2.284.900	4.977.200	604.700	683.200	1.680.200	4.284.300	30.050.240
46.021.583	2.468.081	4.382.029	488.698	1.282.801	1.974.448	3.149.232	25.091.500	1.848.400	2.598.500	206.900	738.200	1.134.500	1.894.300	23.783.142
88.798.405	11.905.928	2.425.849	8.354.212	1.096.717	2.951.711	1.829.182	21.998.500	6.600.900	1.843.600	4.850.400	585.200	1.750.600	758.400	20.717.812
67.791.362	5.004.380	12.915.957	829.990	1.813.960	4.174.450	11.101.997	37.737.800	2.859.200	6.790.100	383.800	672.400	2.476.900	6.117.700	35.942.741
44.806.839	8.693.072	3.809.829	1.525.672	1.701.201	2.167.400	2.108.128	25.078.300	1.892.200	2.189.900	707.100	1.013.200	1.185.100	1.176.700	28.882.788
23.903.878	1.807.155	1.145.769	19.785	383.740	1.287.370	810.029	13.780.300	782.800	678.000	10.800	190.600	772.000	485.400	13.014.316
52.504.153	7.486.159	8.027.368	1.258.608	1.902.793	6.227.556	6.124.575	30.282.500	4.540.800	4.519.800	748.000	1.138.100	3.792.600	3.381.500	19.241.759
34.670.874	2.678.215	4.277.268	423.554	82.174	2.254.661	4.195.094	19.548.500	1.514.500	2.620.900	250.900	49.100	1.263.600	2.871.900	18.635.888
18.117.856	1.068.873	3.080.298	192.719	1.113.162	893.654	1.967.136	11.228.300	648.800	1.934.000	115.400	687.800	538.400	1.266.200	10.492.728
11.010.233	806.372	1.783.790	380.922	618.760	425.450	1.115.020	6.506.600	483.200	1.035.700	228.100	371.200	255.100	664.500	6.160.398
18.732.350	2.422.213	2.245.592	307.325	398.914	2.114.888	1.846.668	9.672.500	1.460.500	1.291.100	198.900	239.100	1.271.600	1.052.000	8.883.169
27.148.619	2.911.492	3.884.559	1.568.824	1.723.679	1.823.158	2.140.880	15.283.400	1.701.800	2.250.400	952.900	1.034.000	749.500	1.216.400	14.834.956
5.831.268	29.760	69.256	29.760	—	—	89.256	3.258.700	17.800	41.500	17.800	—	—	41.500	8.171.060
601.126	7.186	144.465	7.186	10.290	—	134.175	352.900	4.200	86.600	4.200	6.100	—	80.500	386.429
98.858.258	11.123.104	20.755.488	2.132.106	5.324.919	8.990.998	15.430.519	57.960.800	6.492.200	12.278.400	1.190.400	3.178.000	5.801.800	9.095.400	56.238.360
105.381.722	22.040.368	14.406.103	6.666.360	3.236.677	15.374.008	11.169.426	60.298.900	11.650.000	8.407.100	3.822.100	1.858.400	1.827.900	6.548.700	58.776.767
39.528.300	2.204.205	6.660.648	1.801.810	1.864.240	992.895	4.796.408	16.754.100	1.264.400	3.778.400	778.500	996.600	475.900	2.501.800	17.289.174
83.961.280	14.214.454	13.116.508	1.403.099	2.568.955	12.811.355	10.547.548	47.508.900	7.973.500	6.393.200	784.700	1.509.600	7.068.800	4.883.600	46.270.225
26.622.526	6.579.438	4.913.779	1.158.227	682.846	5.421.206	4.281.431	14.397.000	3.388.200	2.943.200	652.400	376.300	2.785.500	2.466.900	14.007.888
114.198.271	23.886.749	84.106.650	1.565.543	24.566.198	21.820.906	9.542.452	67.183.800	14.989.100	19.172.200	989.400	13.593.400	18.979.700	5.578.800	65.457.999
583.281	6.007.398	21.946.896	1.258.547	1.315.856	4.760.851	20.631.040	38.835.400	3.847.000	13.044.600	669.300	778.300	2.677.700	12.266.400	37.870.443
58.390.166	10.578.622	17.476.143	4.476.544	2.894.346	6.102.078	14.581.297	35.222.400	6.758.500	0.316.800	3.104.700	1.778.900	3.653.800	8.537.400	34.408.878
76.568.372	7.843.052	5.886.117	2.941.954	610.649	4.901.098	4.775.468	44.080.700	4.758.000	3.147.500	1.890.600	353.500	2.862.400	2.794.000	42.729.822
39.547.451	4.742.955	2.596.317	1.463.218	798.522	3.279.737	1.857.789	16.862.300	2.899.300	1.534.900	776.200	420.500	1.923.100	1.113.800	16.127.083
96.985.596	14.318.806	7.942.298	3.188.409	579.288	11.180.897	7.368.010	54.155.800	7.984.800	4.540.600	1.730.600	320.700	6.254.200	4.219.300	51.978.465
6.580.526	888.641	458.631	48.879	230.056	839.782	223.575	3.758.500	229.900	272.100	26.800	138.000	203.600	134.100	3.557.141
14.838.989	767.500	1.512.890	41.025	353.522	726.475	1.159.358	9.810.800	459.900	925.700	24.400	211.600	435.500	714.100	9.371.584
14.413.908	3.018.888	1.864.425	2.590.184	591.113	428.704	778.312	8.591.800	1.810.700	906.700	1.558.700	390.200	257.000	476.500	8.263.997
1.807.885	198.680	65.602	71.970	29.710	121.660	35.982	1.664.200	115.800	89.300	43.000	17.900	72.800	21.500	1.566.941
3.899.642	198.940	758.281	112.370	145.344	26.570	612.987	2.431.800	77.600	511.100	61.800	87.000	15.900	424.000	2.285.796

Номинальн. сумма займа
Указанная въ прѣсахъ
Указанная въ прѣсахъ
до 1 Января 1915 г.

Остатокъ долга къ 1 Января 1915 г.
Въ томъ числѣ: 1 Января 1915 г.
детей капиталъ.

Губернии. Governements.	Число вкладов, состоявшихся в за- полнениі ссуда въ 1 Января 1915 г., въ томъ числѣ: въ наличныхъ и въ процѣнтныхъ купонныхъ облигацияхъ Банка.	Число ссудъ въ 1914 и 1913 г.г. Nombre de prêts délivrés en 1914 et 1913.						Количество заложенной земли (десятины). Etendue des terres hypothéquées (déciaitines).						
		Всего. Total.		Въ томъ числѣ: У compris:				Въ 1 Января 1915 г. состояло въ залогѣ. Effectif le 1 ^{er} Janvier 1915.	Въ 1914 и 1913 г.г. принято въ залогъ. Assurée en gage en 1914 et 1913.					
				Первоначальныхъ. Prêts originaux.		Перезаложенныхъ. Renouvelés.			Въ томъ числѣ: У compris:		Всего. Total.		Первоначальныхъ. Hypothèques originaires.	
		1914	1913	1914	1913	1914	1913				1914	1913	1914	1913
Бѣлорусскія. Russie Blanche.														
Могилевская. Moguilew	867	20	28	5	12	15	11	206.635	15.307	18.295	2.609	8.827	12.698	9.468
Минская. Minsk	288	21	16	13	8	8	8	760.583	68.693	212.764	42.587	54.136	26.156	152.628
Витебская. Vitebsk	348	11	13	7	7	4	6	258.365	21.658	30.423	15.802	8.497	8.856	21.926
Смоленская. Smolensk	818	47	39	15	15	32	24	805.087	40.979	17.778	20.420	8.197	20.559	9.978
Литовскія. Lithuanie.														
Вилненская. Vilno	247	4	8	2	4	2	4	122.468	1.885	5.010	418	2.468	1.422	2.547
Ковенская. Kovno	340	6	12	2	6	4	6	143.750	9.786	6.636	543	3.249	9.243	3.387
Гродненская. Grodno	250	4	7	1	2	3	5	151.899	1.514	7.979	54	1.292	1.460	6.687
Приозерныя. Région des lacs.														
Петроградская. Petrograd	297	10	20	5	9	5	11	364.906	35.733	45.254	22.130	28.759	18.608	21.495
Псковская. Pskow	341	13	13	6	9	7	4	159.010	6.580	12.197	3.086	9.881	3.444	2.818
Олонекская. Olonetz	—	—	—	—	—	—	—	—	—	—	—	—	—	—
Новгородская. Novgorod	385	14	23	7	15	7	8	461.478	17.274	29.060	6.940	24.668	10.384	4.892
Пруральскія. Région de la chaîne de l'Oural.														
Вятская. Viatka	8	—	2	—	1	—	1	28.146	—	1.465	—	397	—	1.066
Пермская. Perm	5	—	—	—	—	—	—	11.413	—	—	—	—	—	—
Прибалтійскія. Provinces Baltiques.														
Лифляндская. Livonie	—	—	—	—	—	—	—	—	—	—	—	—	—	—
Курляндская. Courlande	—	—	—	—	—	—	—	—	—	—	—	—	—	—
Эстляндская. Esthonie (Везен- бергскій уѣздъ)	1	—	1	—	—	—	1	5.610	—	5.610	—	—	—	5.610
Сѣверныя. Région du Nord.														
Вологодская. Vologda	58	—	1	—	—	—	1	16.528	—	885	—	—	—	885
Архангельская. Arkhangel	—	—	—	—	—	—	—	—	—	—	—	—	—	—
Кавказъ. Caucase.														
Кубанская обл. Territ. des cosa- ques du Kouban	96	11	11	8	4	3	7	44.351	4.162	5.568	1.483	620	2.679	4.946
Терская обл. Territ. des cosa- ques du Terek	28	2	2	—	1	2	1	29.228	1.481	5.677	—	1.337	1.481	4.340
Ставропольская. Stavropol	28	4	1	2	1	2	4	24.129	3.119	885	2.209	335	910	—
Черноморская обл. Territ. de la mer Noire	1	1	—	1	—	—	—	561	560	—	560	—	—	—
Тифлисская. Tiflis	422	18	18	8	12	5	6	202.786	4.040	6.769	2.164	4.150	1.376	2.619
Кутаисская. Koutais	162	2	1	2	1	—	—	18.572	182	6	182	6	—	—
Сухумскій окр. Arrond. de Soukhoum	20	2	—	—	—	2	—	5.598	1.648	—	—	—	1.648	—
Бакинская. Bakou	2	—	—	—	—	—	—	1.000	—	—	—	—	—	—
Батумская обл. Territ. de Ba- toun	1	1	—	1	—	—	—	5	4	—	4	—	—	—
Эриванская. Erivan	5	1	1	1	—	—	1	7.953	645	513	645	—	—	513
Елисаветпольская. Elisabetpol	9	2	4	2	4	—	—	11.402	319	4.501	319	4.501	—	—
Всего по Имперіи. Total pour l'Empire	29.032	1.292	1.425	443	477	849	948	14.465.156	1.123.808	1.536.636	435.638	480.418	688.170	1.066.218

№ 1 Января 1915 г. Etat le 1 ^{er} Janvier 1915.		Оцѣнка заложенной земли (въ рубляхъ). Evaluation des terres hypothéquées (en roubles).						Разрѣшенная (выданная) ссуда въ рубляхъ. Prêts consentis (en roubles).						Остатокъ долга въ 1 Января 1915 г. Reste pour le 1 ^{er} Janvier 1915 des dettes capitales.	
		Въ 1914 и 1913 г.г. En 1914 et 1913.						Въ 1914 и 1913 г.г. En 1914 et 1913.							
		Всего. Total.		Въ томъ числѣ: У compris:				Номинальный сумма займа Valeur nominale des prêts jusqu'au 1 Janvier 1915.	Всего. Total.		Въ томъ числѣ: У compris:				
				Для ссудъ. Pour les prêts.		Первоначаль- ныхъ. Originaires.	Перезаологовъ. Renouvelés.				Первоначаль- ныхъ. Prêts originai- res.		Перезаологовъ. Renouvelés.		
1914	1913	1914	1913	1914	1913			1914	1913	1914	1913	1914	1913		
15,513.497	1.962.351	2.505.099	298.029	1.002.668	1.669.322	1.502.431	9.418.800	1.129.300	1.469.500	175.500	571.500	958.800	898.000	9.159.846	
35.975.135	4.756.432	14.425.691	2.225.240	3.256.988	2.531.192	11.168.708	21.724.700	2.897.500	8.693.800	1.879.700	2.101.500	1.517.800	6.592.900	21.866.888	
13.684.088	1.387.680	2.461.504	909.444	584.664	428.236	1.876.985	8.240.500	892.000	1.476.800	545.300	350.600	256.700	1.126.000	7.962.386	
21.596.275	3.889.108	2.108.504	1.615.467	888.215	2.288.636	1.220.289	12.508.300	2.322.200	1.257.300	953.600	528.300	1.368.600	729.000	12.087.869	
7.330.660	184.515	528.276	41.191	289.733	143.324	288.542	4.306.600	108.100	318.700	24.700	178.700	83.400	140.000	4.114.752	
11.286.568	873.623	923.955	89.181	466.177	834.442	457.778	6.562.900	516.800	528.300	16.800	251.900	500.500	274.400	6.262.432	
12.079.298	254.133	1.079.046	14.038	111.462	240.100	967.584	7.286.800	152.400	647.100	8.400	66.800	144.000	580.800	7.008.894	
16.322.949	2.957.379	3.089.177	2.325.538	1.427.006	631.841	1.662.171	9.304.000	1.824.700	1.856.100	1.394.600	855.600	430.100	1.000.500	9.018.176	
9.055.446	687.002	958.615	426.189	671.528	260.813	287.087	5.192.400	893.900	567.300	237.700	895.300	156.200	172.000	4.980.257	
12.174.329	593.899	1.971.768	224.427	1.663.701	369.472	308.067	6.882.000	325.200	1.178.800	134.200	989.400	191.000	184.400	6.592.047	
1.012.076	—	78.062	—	34.648	—	43.414	258.400	—	46.700	—	20.700	—	26.000	510.636	
347.269	—	—	—	—	—	—	208.100	—	—	—	—	—	—	200.627	
—	—	—	—	—	—	—	—	—	—	—	—	—	—	—	
—	—	—	—	—	—	—	—	—	—	—	—	—	—	—	
—	—	—	—	—	—	—	—	—	—	—	—	—	—	—	
855.786	—	355.786	—	—	—	355.786	284.000	—	266.800	—	—	—	266.800	265.232	
907.479	—	100.020	—	—	—	100.020	512.700	—	60.000	—	—	—	60.000	478.588	
7.047.459	861.155	1.798.685	280.138	148.080	581.017	1.650.605	4.020.400	422.900	1.080.500	157.500	78.800	265.400	982.200	3.950.120	
3.525.048	218.195	1.433.381	—	150.216	213.195	1.333.665	2.044.700	127.900	890.200	—	90.100	127.900	800.100	2.005.047	
2.229.291	780.232	60.827	636.100	60.827	144.132	—	877.500	270.300	36.400	136.900	36.400	70.400	—	847.841	
147.350	147.350	—	147.350	—	—	—	88.400	88.400	—	88.400	—	—	—	88.177	
7.857.727	422.724	401.725	176.195	250.058	246.529	154.667	4.759.100	253.100	242.200	105.400	149.500	147.700	92.500	4.513.018	
1.495.651	10.800	1.963	10.800	1.963	—	—	896.400	6.400	1.100	6.400	1.100	—	—	767.507	
543.573	151.890	—	—	—	151.890	—	316.800	91.000	—	—	—	91.000	—	308.487	
62.180	—	—	—	—	—	—	35.900	—	—	—	—	—	—	33.319	
28.000	28.000	—	28.000	—	—	—	16.800	16.800	—	16.800	—	—	—	16.756	
501.234	50.000	135.334	50.000	—	—	135.334	800.700	30.000	81.500	30.000	—	—	81.500	287.265	
886.932	60.000	613.090	60.000	613.090	—	—	532.000	36.000	367.700	36.000	367.700	—	—	520.700	
1.624.126.398	197.637.213	263.726.195	57.050.495	73.167.462	140.566.718	180.568.733	876.351.600	114.290.400	148.092.000	33.142.300	41.843.400	81.148.100	104.232.600	844.451.877	

Х. Д. 16. Средняя специальная оценка 1 десятины изъ всего количества земли, принятой въ залогъ Государственнымъ Дворянскимъ Земельнымъ Банкомъ въ 1896 году и въ периодъ 1901—1914 г.г. (въ рубляхъ).

Estimation moyenne (spéciale) d'une déciatine de toutes les terres acceptées en gage par la Banque foncière de l'Etat pour la Noblesse en 1896 et dans la période 1901—1914 (en roubles).

Губернія. Gouvernements.	Г о д ы . А п п ё е с .															
	1896	1901	1902	1903	1904	1905	1906	1907	1908	1909	1910	1911	1912	1913	1914	
Центрально-земледельческая. Région du Centre agricole.																
Родъ соудъ. Caractères des prêts:																
Курская Koursk.	Первонач.—Originaires	102	137	137	129	148	(112)	(171)	—	(185)	(181)	216	288	265	255	232
	Переазагои.—Renouvelés	137	146	118	138	136	114	(129)	(80)	130	197	187	237	248	217	230
	По вѣзмъ.—Moienne	—	—	131	133	138	121	145	(80)	131	197	191	238	252	229	275
Орловская Orël.	Первонач.—Originaires	101	91	116	155	120	(136)	(183)	(193)	(181)	161	170	155	194	223	221
	Переазагои.—Renouvelés	122	138	114	129	138	158	145	135	138	190	162	197	213	238	277
	По вѣзмъ.—Moienne	—	—	115	133	136	156	147	137	138	185	162	176	208	254	259
Тульская Toula.	Первонач.—Originaires	107	117	106	102	(118)	—	—	(67)	(100)	(175)	150	160	170	191	133
	Переазагои.—Renouvelés	118	126	129	122	123	128	85	(107)	115	149	155	145	143	177	177
	По вѣзмъ.—Moienne	—	—	123	117	123	123	85	(89)	113	150	154	144	149	180	180
Рязанская Riazan.	Первонач.—Originaires	133	144	137	141	(132)	(119)	(132)	—	164	182	198	(298)	163	203	101
	Переазагои.—Renouvelés	137	169	122	113	157	131	131	(107)	115	231	185	232	200	221	226
	По вѣзмъ.—Moienne	—	—	125	117	133	131	148	(100)	223	180	223	204	210	215	119
Тамбовская Tambow.	Первонач.—Originaires	115	125	133	59	84	—	(127)	(303)	(302)	102	137	148	194	160	201
	Переазагои.—Renouvelés	104	131	154	143	140	151	151	(174)	155	110	204	215	247	286	256
	По вѣзмъ.—Moienne	—	—	145	93	133	151	145	173	168	109	201	192	239	230	248
Воронежская Voronéje.	Первонач.—Originaires	70	68	109	143	98	(135)	—	(108)	(168)	(201)	133	199	239	152	152
	Переазагои.—Renouvelés	92	114	103	113	112	106	(134)	(128)	144	137	174	166	192	205	225
	По вѣзмъ.—Moienne	—	—	104	121	107	108	(134)	(128)	125	140	170	168	193	219	189
Средневолжская. Région du cours moyen du Volga.																
Симбирская Simbirsk.	Первонач.—Originaires	81	81	96	73	61	—	—	(120)	—	—	(74)	139	96	163	163
	Переазагои.—Renouvelés	66	80	83	96	74	90	(129)	(120)	(79)	129	120	118	105	126	151
	По вѣзмъ.—Moienne	—	—	94	90	74	90	(129)	(120)	(79)	129	120	111	105	115	151
Саратовская Saratow.	Первонач.—Originaires	54	117	94	56	(139)	(84)	(127)	—	(161)	(112)	143	131	180	148	210
	Переазагои.—Renouvelés	82	81	107	91	78	91	102	(89)	107	129	115	135	143	167	168
	По вѣзмъ.—Moienne	—	—	103	89	78	90	104	(69)	118	129	120	134	144	161	172
Пензенская Penza.	Первонач.—Originaires	84	74	127	89	(61)	(96)	—	(122)	(141)	(188)	129	147	137	177	139
	Переазагои.—Renouvelés	77	94	92	96	92	112	92	(114)	112	85	131	150	144	193	184
	По вѣзмъ.—Moienne	—	—	99	95	82	110	92	(115)	137	117	180	149	148	198	175
Казанская Kazan.	Первонач.—Originaires	64	85	64	(81)	(55)	—	—	—	(72)	(88)	—	70	123	44	
	Переазагои.—Renouvelés	78	84	72	76	72	78	(88)	(66)	137	111	113	109	123	125	128
	По вѣзмъ.—Moienne	—	—	71	77	70	78	(88)	(66)	137	108	108	109	108	124	56
Нижегородская Nijni-Novgorod.	Первонач.—Originaires	20	71	91	(40)	64	—	—	(67)	(100)	(75)	(152)	50	(73)	157	
	Переазагои.—Renouvelés	38	—	(48)	75	55	(102)	(89)	—	(49)	(187)	123	143	151	207	
	По вѣзмъ.—Moienne	—	—	73	100	55	(102)	(89)	—	(67)	(59)	(141)	139	63	110	182
Уфимская Oufa.	Первонач.—Originaires	14	35	28	45	43	—	(75)	(21)	(72)	(40)	(70)	133	79	116	
	Переазагои.—Renouvelés	41	84	39	41	53	(48)	—	(14)	70	70	86	108	97	70	97
	По вѣзмъ.—Moienne	—	—	37	42	49	(48)	—	(15)	69	70	78	105	98	73	99
Нижневолжская. Région du bas-Volga.																
Самарская Samaïa.	Первонач.—Originaires	33	49	65	47	71	(94)	—	(85)	(54)	57	(86)	72	81	75	81
	Переазагои.—Renouvelés	46	50	68	63	69	56	33	(65)	76	(80)	93	85	98	121	121
	По вѣзмъ.—Moienne	—	—	66	61	64	70	56	(72)	66	62	86	92	85	81	96
Оренбургская Orenbourg.	Первонач.—Originaires	10	(38)	—	—	(42)	—	—	—	(54)	—	—	—	57	—	(89)
	Переазагои.—Renouvelés	—	(86)	—	—	(14)	—	—	(55)	(45)	—	(11)	(58)	74	(48)	—
	По вѣзмъ.—Moienne	—	—	—	—	(16)	—	—	(55)	(50)	—	(11)	(58)	(31)	(48)	(39)
Астраханская Astrakhan.	Первонач.—Originaires	—	(43)	—	—	—	(11)	—	—	—	—	(31)	(40)	—	(56)	(47)
	Переазагои.—Renouvelés	—	—	(20)	(20)	—	—	—	—	—	—	—	—	—	(69)	—
	По вѣзмъ.—Moienne	—	—	(20)	(20)	—	(11)	—	—	—	—	(31)	(40)	—	(68)	(47)
Новороссійская. Nouvelle-Russie.																
Вессарабская Bessarabie.	Первонач.—Originaires	135	159	154	122	(158)	—	—	(218)	220	217	226	285	278	293	
	Переазагои.—Renouvelés	127	158	151	178	145	148	171	232	205	226	234	249	232	318	320
	По вѣзмъ.—Moienne	—	—	152	159	143	148	171	232	206	226	231	244	233	306	315
Херсонская Kherstone.	Первонач.—Originaires	80	127	133	144	137	(74)	—	(160)	(189)	191	217	235	275	285	
	Переазагои.—Renouvelés	71	122	135	121	121	135	143	165	164	160	190	218	242	256	256
	По вѣзмъ.—Moienne	—	—	134	125	122	132	143	165	163	162	190	218	240	260	266
Таврическая Tauride.	Первонач.—Originaires	73	101	103	92	—	(89)	—	(101)	(104)	(114)	86	402	99	211	205
	Переазагои.—Renouvelés	(81)	108	106	101	(71)	(257)	(241)	(106)	(148)	125	151	206	208	151	241
	По вѣзмъ.—Moienne	—	—	104	99	(74)	(115)	(241)	(102)	(123)	123	128	245	200	163	219

*) Средняя вычисленная изъ 5 и менше данныхъ заключена въ скобки. Les moyennes de 5 et moins de chiffres sont en parenthèses.

Губернія. Gouvernements.	Г о д ы . А п п е л ь с .														
	1896	1901	1902	1903	1904	1905	1906	1907	1908	1909	1910	1911	1912	1913	1914
Родъ ссудъ: Caractère des prêts:															
Екатеринослав. Первонач.—Originaires . . .	80	108	112	108	(118)	—	(101)	(186)	(88)	(189)	177	145	248	119	195
Екатеринослав. Первонач.—Renouvelés . . .	89	105	112	105	116	109	117	(111)	147	160	179	176	217	268	268
Екатеринослав. По вѣзм.—Moenne . . .	—	—	112	106	117	109	115	(118)	121	156	179	172	220	244	259
Донская общ. Первонач.—Originaires . . .	53	60	74	60	99	—	—	(72)	(91)	110	201	153	188	206	206
Донская общ. Первонач.—Renouvelés . . .	66	67	88	69	80	78	84	62	116	98	130	168	158	184	235
Донская общ. По вѣзм.—Moenne . . .	—	—	84	67	86	78	84	62	98	97	124	178	157	189	230
Юго-Западный. Région Sud-Ouest.															
Кіевская . . . Первонач.—Originaires . . .	115	135	119	88	152	(79)	(177)	(110)	(261)	(211)	208	186	288	325	182
Кіевская . . . Первонач.—Renouvelés . . .	155	160	156	152	154	176	80	208	184	146	206	245	307	322	289
Кіевская . . . По вѣзм.—Moenne . . .	—	—	140	104	153	174	81	194	189	162	207	232	302	323	287
Подольская . . . Первонач.—Originaires . . .	118	158	161	164	171	(171)	(185)	(188)	(182)	188	249	250	239	320	314
Подольская . . . Первонач.—Renouvelés . . .	149	152	171	160	157	184	200	(192)	207	218	230	236	280	320	308
Подольская . . . По вѣзм.—Moenne . . .	—	—	167	181	160	184	198	192	206	212	232	238	276	320	310
Волынская . . . Первонач.—Originaires . . .	84	78	108	87	71	(25)	(47)	(42)	(39)	52	90	(121)	105	78	112
Волынская . . . Первонач.—Renouvelés . . .	88	52	50	83	26	58	98	117	58	91	147	118	121	112	116
Волынская . . . По вѣзм.—Moenne . . .	—	—	87	85	48	48	96	48	52	56	102	115	113	104	115
Малороссійскія. Petite Russie.															
Харьковская . . . Первонач.—Originaires . . .	78	148	181	78	(168)	(224)	(118)	—	(189)	(120)	336	185	286	257	357
Харьковская . . . Первонач.—Renouvelés . . .	95	167	126	130	139	134	150	181	121	194	342	270	276	288	292
Харьковская . . . По вѣзм.—Moenne . . .	—	—	127	100	143	134	149	181	189	180	308	289	281	284	313
Черниговская . . . Первонач.—Originaires . . .	78	78	92	69	98	—	(78)	(90)	(116)	117	183	82	183	216	187
Черниговская . . . Первонач.—Renouvelés . . .	70	115	88	102	106	125	(67)	107	58	118	147	151	182	154	204
Черниговская . . . По вѣзм.—Moenne . . .	—	—	86	88	101	125	73	107	60	116	154	119	148	188	199
Полтавская . . . Первонач.—Originaires . . .	117	172	168	188	178	(196)	(178)	(227)	219	216	224	234	262	287	314
Полтавская . . . Первонач.—Renouvelés . . .	187	172	165	189	166	178	197	232	227	247	288	271	295	301	300
Полтавская . . . По вѣзм.—Moenne . . .	—	—	166	189	167	174	196	230	224	240	259	261	268	300	303
Промышленныя. Region industrielle.															
Владимірская . . . Первонач.—Originaires . . .	88	87	97	86	(87)	—	(13)	—	—	(88)	(98)	—	91	(87)	118
Владимірская . . . Первонач.—Renouvelés . . .	(58)	(96)	(42)	63	74	(65)	(66)	—	(92)	(120)	(26)	(70)	86	(70)	115
Владимірская . . . По вѣзм.—Moenne . . .	—	—	95	69	78	(65)	(58)	—	(92)	(41)	(57)	(70)	86	78	115
Московская . . . Первонач.—Originaires . . .	104	94	141	202	98	—	(158)	(104)	124	(159)	146	190	119	162	187
Московская . . . Первонач.—Renouvelés . . .	238	128	97	108	111	88	(107)	(181)	70	91	212	86	156	106	255
Московская . . . По вѣзм.—Moenne . . .	—	—	130	133	100	88	(107)	(175)	78	97	190	94	193	117	149
Калужская . . . Первонач.—Originaires . . .	71	97	87	75	(119)	(55)	—	(42)	(89)	70	85	115	104	75	125
Калужская . . . Первонач.—Renouvelés . . .	46	79	97	84	105	90	85	(44)	(141)	94	98	113	123	149	129
Калужская . . . По вѣзм.—Moenne . . .	—	—	94	81	100	76	85	(42)	131	86	93	98	110	96	129
Тверская . . . Первонач.—Originaires . . .	34	65	50	33	(45)	—	—	—	88	(116)	—	64	110	88	146
Тверская . . . Первонач.—Renouvelés . . .	56	93	—	80	71	55	(59)	(40)	51	(89)	94	128	98	59	104
Тверская . . . По вѣзм.—Moenne . . .	—	—	72	50	68	55	(59)	(40)	69	100	94	88	97	62	112
Ярославская . . . Первонач.—Originaires . . .	22	37	65	64	(47)	—	—	(95)	(68)	(72)	(74)	(72)	—	(126)	64
Ярославская . . . Первонач.—Renouvelés . . .	(86)	56	—	(92)	(70)	—	(88)	—	(44)	(70)	—	73	(89)	122	91
Ярославская . . . По вѣзм.—Moenne . . .	—	—	65	70	(65)	—	(88)	—	(95)	(55)	(72)	(72)	(78)	(102)	91
Костромская . . . Первонач.—Originaires . . .	(88)	78	80	(40)	(32)	—	—	(39)	(33)	—	(80)	89	44	(50)	72
Костромская . . . Первонач.—Renouvelés . . .	(16)	(40)	36	(45)	(15)	(56)	—	(44)	(38)	(41)	(60)	(83)	94	(48)	58
Костромская . . . По вѣзм.—Moenne . . .	—	—	54	42	(20)	(56)	—	(42)	(33)	(41)	(60)	52	49	(48)	68
Бѣлоруссія. Russie Blanche.															
Могилевская . . . Первонач.—Originaires . . .	46	55	61	71	(40)	—	—	—	(108)	(84)	(101)	65	81	114	112
Могилевская . . . Первонач.—Renouvelés . . .	43	50	74	59	50	68	64	—	(99)	(84)	105	81	118	153	131
Могилевская . . . По вѣзм.—Moenne . . .	—	—	70	64	57	68	64	—	47	72	104	81	88	187	128
Минская . . . Первонач.—Originaires . . .	25	29	44	29	(20)	(25)	(19)	—	(85)	(74)	(37)	37	48	60	53
Минская . . . Первонач.—Renouvelés . . .	14	(19)	32	83	(112)	(12)	(78)	(87)	(100)	(48)	188	31	92	70	58
Минская . . . По вѣзм.—Moenne . . .	—	—	33	49	(70)	(15)	26	(87)	(94)	49	56	35	55	68	70
Витебская . . . Первонач.—Originaires . . .	39	37	64	73	55	(33)	(27)	—	(68)	41	78	55	65	69	63
Витебская . . . Первонач.—Renouvelés . . .	28	36	36	43	56	57	47	—	38	(38)	(57)	93	86	73	66
Витебская . . . По вѣзм.—Moenne . . .	—	—	38	56	56	43	42	(158)	(63)	36	62	58	80	81	66
Смоленская . . . Первонач.—Originaires . . .	58	57	79	63	63	(59)	—	(156)	75	117	80	88	100	108	79
Смоленская . . . Первонач.—Renouvelés . . .	54	49	81	85	74	52	91	95	122	77	88	106	70	127	111
Смоленская . . . По вѣзм.—Moenne . . .	—	—	80	76	72	69	91	95	84	79	84	101	76	119	95
Литовскія. Lithuanie.															
Вилненская . . . Первонач.—Originaires . . .	46	48	39	77	70	(50)	(51)	—	(56)	(68)	(54)	(75)	176	(118)	100
Вилненская . . . Первонач.—Renouvelés . . .	(61)	52	(52)	(84)	(70)	(77)	(59)	(88)	(68)	(1,292)	(130)	(96)	85	(92)	81
Вилненская . . . По вѣзм.—Moenne . . .	—	—	43	91	70	(61)	(55)	(88)	(58)	(77)	(62)	82	108	104	(101)
Ковенская . . . Первонач.—Originaires . . .	39	57	89	87	93	(125)	—	(201)	—	—	(90)	(108)	128	(145)	87
Ковенская . . . Первонач.—Renouvelés . . .	(79)	(90)	59	(71)	(74)	(114)	(97)	(96)	(247)	(80)	(90)	(128)	108	135	91
Ковенская . . . По вѣзм.—Moenne . . .	—	—	81	81	—	(122)	(97)	(115)	(247)	(80)	(90)	115	112	140	(90)
Гродненская . . . Первонач.—Originaires . . .	50	56	87	97	75	(110)	—	(67)	(54)	(122)	(62)	59	77	86	280
Гродненская . . . Первонач.—Renouvelés . . .	(38)	(61)	75	68	(72)	(98)	(103)	(94)	—	(102)	(87)	108	130	(145)	134
Гродненская . . . По вѣзм.—Moenne . . .	—	—	82	70	74	(102)	(108)	91	(54)	(120)	(64)	115	115	140	(168)

2308 Б.

Губернія. Gouvernements.	Г о д ы. A n n e e s.														
	1896	1901	1902	1903	1904	1905	1906	1907	1908	1909	1910	1911	1912	1913	1914
Родъ суды: Caractère des prêts:															
Приозерныя. Région des lacs.															
Петроградская. Первонач.—Originaires . . .	45	28	48	37	78	(37)	—	(10)	(58)	(27)	65	66	42	60	105
Petrograd. Перезаологи.—Renouvelés . . .	34	36	(59)	32	31	43	(45)	(128)	36	(82)	(58)	61	52	77	92
По вѣзмъ.—Moynenne . . .	—	—	54	34	42	43	(45)	(55)	43	(56)	(62)	63	51	68	108
Псковская. . . Первонач.—Originaires . . .	58	56	59	59	61	—	—	(90)	(87)	129	61	88	72	188	—
Pskow. Перезаологи.—Renouvelés . . .	47	59	54	50	48	81	58	(127)	(56)	(72)	(128)	(73)	101	(102)	84
По вѣзмъ.—Moynenne . . .	—	—	57	55	48	81	58	(127)	66	76	(126)	66	93	78	113
Новгородская. Первонач.—Originaires . . .	9	25	46	49	(54)	(35)	(12)	—	86	78	58	52	29	78	32
Novgorod. Перезаологи.—Renouvelés . . .	52	29	30	32	28	58	(49)	(21)	(52)	39	58	(87)	52	70	86
По вѣзмъ.—Moynenne . . .	—	—	31	33	37	52	(15)	(12)	43	41	58	46	37	72	85
Прибалтійскія. Provinces Baltiques.															
Эстляндская. . . Первонач.—Originaires . . .	—	—	—	—	—	—	—	—	—	—	—	—	—	—	—
Esthonia. Перезаологи.—Renouvelés . . .	—	—	—	—	—	—	—	—	—	—	—	—	—	(83)	—
По вѣзмъ.—Moynenne . . .	—	—	—	—	—	—	—	—	—	—	—	—	—	(68)	—
Приуральскія. Région de la chaîne de l'Oural.															
Вятская. Первонач.—Originaires . . .	—	—	—	—	—	—	—	—	—	—	—	—	—	—	(87)
Viatska. Перезаологи.—Renouvelés . . .	(9)	—	—	—	—	(13)	—	(58)	—	—	—	—	—	(41)	—
По вѣзмъ.—Moynenne . . .	—	—	—	—	—	(13)	—	(58)	—	—	—	—	—	(54)	—
Пермская. Первонач.—Originaires . . .	—	—	—	—	—	—	—	—	—	(20)	—	—	43	—	—
Perm. Перезаологи.—Renouvelés . . .	—	—	—	—	—	—	—	—	—	—	—	—	27	—	—
По вѣзмъ.—Moynenne . . .	—	—	—	—	—	—	—	—	—	(20)	—	—	30	—	—
Сѣверныя. Région du Nord.															
Вологодская. . . Первонач.—Originaires . . .	39	90	(74)	—	(24)	—	—	—	88	(79)	(77)	58	—	—	—
Vologda. Перезаологи.—Renouvelés . . .	(34)	—	(105)	—	—	—	—	—	145	(79)	(54)	(96)	37	(120)	—
По вѣзмъ.—Moynenne . . .	—	—	(76)	—	—	—	—	—	94	(79)	(68)	(77)	37	(120)	—
Кавказъ. Caucase.															
Кубанская обл. Первонач.—Originaires . . .	52	80	(72)	88	(80)	(57)	—	—	(180)	—	(201)	(264)	851	(288)	189
Ter. des cosaqs. Перезаологи.—Renouvelés . . .	(71)	(94)	(69)	(62)	(69)	(128)	—	—	(160)	(141)	(200)	(291)	298	884	217
du Kouban. По вѣзмъ.—Moynenne . . .	—	—	66	(66)	88	(60)	—	—	(159)	(141)	200	(281)	326	828	307
Ставропольск. Первонач.—Originaires . . .	—	(51)	(47)	(56)	(120)	—	—	—	—	—	(85)	—	118	(181)	288
Stavropol. Перезаологи.—Renouvelés . . .	—	(108)	—	(74)	(70)	(74)	—	—	—	—	(69)	—	292	—	158
По вѣзмъ.—Moynenne . . .	—	—	(47)	(66)	(88)	(74)	—	—	—	—	(71)	—	(239)	(181)	(250)
Терская обл. Первонач.—Originaires . . .	(22)	(71)	(58)	(37)	(84)	—	—	—	—	—	(109)	—	—	(112)	—
Ter. des cosaqs. Перезаологи.—Renouvelés . . .	(69)	(16)	—	(77)	(50)	—	(108)	—	(181)	(75)	(95)	(181)	123	(307)	(144)
du Terek. По вѣзмъ.—Moynenne . . .	—	—	(58)	(65)	(58)	—	108	—	(181)	(75)	(97)	(181)	(123)	(261)	(144)
Бакинская. Первонач.—Originaires . . .	—	—	—	—	—	—	—	—	—	—	—	—	—	—	—
Bakou. Перезаологи.—Renouvelés . . .	(22)	—	—	—	—	—	—	—	—	—	—	—	—	—	—
По вѣзмъ.—Moynenne . . .	—	—	—	—	—	—	—	—	—	—	—	—	—	—	—
Батумская. Первонач.—Originaires . . .	—	—	—	—	—	—	—	—	—	—	—	—	—	—	(7000)
Batoum. По вѣзмъ.—Moynenne . . .	—	—	—	—	—	—	—	—	—	—	—	—	—	—	(7000)
Елисаветпольск. Первонач.—Originaires . . .	—	—	—	—	26	—	—	—	—	—	—	—	—	(188)	—
Elisabetpol. Перезаологи.—Renouvelés . . .	—	(21)	—	—	26	—	—	—	—	—	—	—	—	(188)	(188)
По вѣзмъ.—Moynenne . . .	—	—	—	—	26	—	—	—	—	—	—	—	—	(188)	(188)
Кутаисская. Первонач.—Originaires . . .	41	75	105	27	85	—	—	—	—	—	—	—	—	(327)	(32)
Koutais. Перезаологи.—Renouvelés . . .	(100)	—	123	(18)	—	—	—	—	—	—	—	—	—	—	—
По вѣзмъ.—Moynenne . . .	—	—	110	27	(19)	—	—	—	—	—	—	—	(26)	155	(327)
Сухумскій окр. Первонач.—Originaires . . .	—	—	—	—	—	—	—	—	—	—	(59)	—	—	(270)	—
Attoud. Soukhoum. Перезаологи.—Renouvelés . . .	—	—	—	—	—	—	—	—	—	—	—	—	—	—	(92)
По вѣзмъ.—Moynenne . . .	—	—	—	—	—	—	—	—	—	—	(59)	—	—	(270)	(92)
Тифлисская. Первонач.—Originaires . . .	47	28	31	25	82	—	—	(22)	(20)	(24)	38	61	72	60	81
Tiflis. Перезаологи.—Renouvelés . . .	35	(22)	108	24	(79)	(97)	—	—	—	(40)	—	(40)	45	59	181
По вѣзмъ.—Moynenne . . .	—	—	84	24	54	(97)	—	(22)	(20)	28	38	50	54	60	105
Эриванская. Первонач.—Originaires . . .	—	(128)	—	—	—	—	—	—	—	—	—	—	—	—	(78)
Erivan. Перезаологи.—Renouvelés . . .	—	—	—	(187)	—	—	—	—	—	—	—	—	—	—	(265)
По вѣзмъ.—Moynenne . . .	—	—	—	(187)	—	—	—	—	—	—	—	—	—	—	(78)
Черноморская. Первонач.—Originaires . . .	—	—	—	—	—	—	—	—	—	—	—	—	—	—	(265)
Gouv. de la Mer Noire. По вѣзмъ.—Moynenne . . .	—	—	—	—	—	—	—	—	—	—	—	—	—	—	(265)
По Имперіи. Total pour l'Empire.															
Первонач.—Originaires . . .	52	84	99	78	87	43	65	59	89	94	141	105	125	159	135
Перезаологи.—Renouvelés . . .	77	98	82	97	79	102	107	75	110	109	143	155	183	171	211
По вѣзмъ.—Moynenne . . .	—	—	—	90	80	93	102	73	106	106	142	141	163	168	184

Прêts alloués par la Banque foncière pour l'achat de terres dans la période 1883—1914.

а) Число выданных судей. Nombre de prêts alloués; б) — количество десятин купленной земли Etendue (en déca) des terres achetées.

Районы, губернии и области. Régions, gouvernements, ter- ritoires, provinces.	1883—1907		1908		1909		1910		1911		1912		1913		1914		Всего за Толухи pour 1883—1914	
	Число судей.	Десят.	Число судей.	Десят.	Число судей.	Десят.	Число судей.	Десят.	Число судей.	Десят.	Число судей.	Десят.	Число судей.	Десят.	Число судей.	Десят.	Число судей.	Десят.
Центральная земледельческая. Centre agricole.																		
Курская, Koursk.																		
Сельския обл. Communes rurales . . .	147	30,280	6	1,241	8	794	5	379	3	991	6	1,569	.	.	10	2,232	185	46,476
Товарищ. Associations de ruzsans . . .	1,173	112,285	67	9,592	76	7,088	77	8,043	117	9,863	114	8,091	96	6,084	61	5,316	1,781	195,102
Отд. домохозяева. Ruzsans individ. . .	444	4,827	19	143	726	6,974	1,445	14,082	988	10,088	699	5,095	324	3,193	110	1,000	4,705	47,052
<i>Итого. Total . . .</i>	1,764	155,342	92	10,976	810	14,566	1,527	22,464	1,068	20,748	819	17,746	480	9,257	181	8,648	6,071	269,630
Орловская, Orél.																		
Сельския обл. Communes rurales . . .	112	26,103	35	9,155	23	3,584	12	1,165	17	2,047	11	1,271	13	1,500	6	644	280	42,474
Товарищ. Associations de ruzsans . . .	1,225	172,683	225	31,007	217	22,991	153	13,347	102	8,372	134	9,392	101	11,220	101	11,515	2,268	281,057
Отд. домохозяева. Ruzsans individ. . .	187	2,541	196	2,222	1,019	10,747	2,254	26,380	2,574	36,114	1,466	17,494	989	12,775	472	6,022	8,167	111,945
<i>Итого. Total . . .</i>	1,524	198,323	467	42,384	1,259	37,322	2,419	41,442	2,653	43,533	1,611	28,097	1,113	25,495	679	18,181	11,765	436,986
Рязанская, Riazan.																		
Сельския обл. Communes rurales . . .	246	56,584	11	1,588	3	451	2	127	9	7,142	5	318	3	852	5	551	284	64,613
Товарищ. Associations de ruzsans . . .	1,148	139,581	272	39,604	173	21,029	165	17,356	144	15,429	80	7,737	85	9,046	85	6,104	2,157	285,916
Отд. домохозяева. Ruzsans individ. . .	76	919	185	1,313	726	7,323	1,071	11,749	694	8,788	609	7,531	329	4,747	261	3,352	8,361	45,722
<i>Итого. Total . . .</i>	1,466	194,084	468	42,505	902	28,803	1,338	29,262	847	31,359	694	16,686	427	14,646	351	10,007	6,392	366,261
Тамбовская, Tambow.																		
Сельския обл. Communes rurales . . .	415	172,480	96	35,011	33	8,824	21	5,264	11	2,710	2	843	8	1,521	4	151	590	226,954
Товарищ. Associations de ruzsans . . .	911	206,065	162	42,424	135	23,915	109	15,186	94	15,713	86	6,180	30	3,672	24	1,894	1,531	314,389
Отд. домохозяева. Ruzsans individ. . .	59	876	425	4,898	2,401	30,981	1,989	25,527	443	5,833	206	2,226	215	3,080	258	4,108	6,096	78,529
<i>Итого. Total . . .</i>	1,386	379,461	713	82,273	2,669	62,630	2,119	46,987	648	24,266	544	9,269	263	8,223	286	6,163	8,317	619,182
Тульская, Toula.																		
Сельския обл. Communes rurales . . .	270	36,866	48	8,233	39	6,043	33	8,141	20	2,040	19	2,136	4	311	4	433	487	58,703
Товарищ. Associations de ruzsans . . .	534	100,857	96	12,389	144	17,580	156	19,536	169	18,187	140	9,769	181	8,943	79	5,316	1,779	193,547
Отд. домохозяева. Ruzsans individ. . .	118	1,824	722	7,288	2,160	24,174	1,751	21,129	1,096	13,588	442	6,118	316	4,105	187	2,406	6,732	80,192
<i>Итого. Total . . .</i>	1,222	133,547	866	28,880	2,363	48,107	1,970	43,806	1,286	33,765	601	18,032	461	13,419	270	8,165	9,008	332,442

а) — Число выданных суд. №№ до прѣлов; б) — количество десятков, купленной земли Etendue (en décaï) des terres achetées.

Районы, губернии и области. Régions, gouvernements, ter- ritoires, provinces.	1883—1907		1908		1909		1910		1911		1912		1913		1914		Всего за Тоталъ по 1883—1914		
	Число судей	Число десят.	Число судей	Число десят.	Число судей	Число десят.	Число судей	Число десят.	Число судей	Число десят.	Число судей	Число десят.	Число судей	Число десят.	Число судей	Число десят.	Число судей	Число десят.	
																			а
Воронежская. Voronje.																			
Сельскія общ. Communes rurales . . .	197	108,591	49	24,106	12	5,221	25	41,168	8	3,501	6	917	3	806	1	6	301	188,813	
Товарищ. Associations de ruraux . . .	597	156,018	71	13,504	70	12,240	142	26,768	63	12,526	49	11,509	31	5,221	83	8,643	1,056	241,429	
Отд. домохозяева. Ruraux individ. . .	185	2,288	5	78	343	4,080	739	10,027	2,319	31,954	2,932	28,187	1,655	22,620	802	12,879	8,280	112,108	
<i>Итого. Total . . .</i>	979	366,897	125	37,693	485	21,541	906	77,951	2,390	47,961	2,887	40,613	1,669	28,147	899	16,627	9,617	637,350	
Средневожская. Régions du cours поуевъ du Volga.																			
Саратовская. Saratow.																			
Сельскія общ. Communes rurales . . .	523	415,668	24	17,970	14	5,023	8	2,950	2	2,120	1	38	—	—	4	982	576	442,691	
Товарищ. Associations de ruraux . . .	606	287,659	33	10,636	37	6,486	76	22,506	122	27,757	19	8,593	5	2,980	10	2,465	908	985,902	
Отд. домохозяева. Ruraux individ. . .	28	587	112	1,984	1,173	22,708	8,522	78,867	4,983	110,555	2,992	67,180	5,812	128,207	3,982	76,881	21,982	480,444	
<i>Итого. Total . . .</i>	1,155	703,914	169	30,590	1,394	34,222	3,606	98,339	5,107	138,432	3,019	75,811	8,317	131,167	3,276	70,278	23,466	1,391,397	
Самбйрская. Simbirsk.																			
Сельскія общ. Communes rurales . . .	215	74,442	30	12,031	48	5,496	29	4,396	13	1,563	3	750	2	326	4	247	344	98,201	
Товарищ. Associations de ruraux . . .	487	97,115	35	8,759	51	11,644	61	8,327	45	7,383	11	1,088	26	3,281	5	2,471	671	140,066	
Отд. домохозяева. Ruraux individ. . .	39	501	121	1,539	1,290	18,083	3,988	56,518	2,333	51,214	814	15,066	960	17,107	721	14,362	10,772	172,390	
<i>Итого. Total . . .</i>	691	172,058	186	29,329	1,396	38,223	4,078	69,181	2,891	60,160	828	16,909	988	20,724	790	17,080	11,787	411,967	
Пензенская. Penza.																			
Сельскія общ. Communes rurales . . .	180	70,976	21	7,219	14	3,888	4	927	2	547	—	—	—	—	—	—	221	88,357	
Товарищ. Associations de ruraux . . .	461	107,401	96	15,565	77	15,790	38	5,663	53	11,668	35	6,994	22	5,388	20	4,092	802	172,421	
Отд. домохозяева. Ruraux individ. . .	89	1,235	1,027	13,966	4,098	57,036	4,768	72,788	1,591	23,357	366	5,489	319	5,093	225	3,788	13,483	182,702	
<i>Итого. Total . . .</i>	730	179,612	1,144	36,770	4,189	76,714	4,810	79,278	1,646	36,572	401	12,489	341	10,431	245	7,820	19,606	438,680	
Нижегородская. Nijni-Nowgorod																			
Сельскія общ. Communes rurales . . .	74	19,522	32	14,435	15	4,317	13	2,950	4	1,146	17	2,018	4	582	1	61	160	44,904	
Товарищ. Associations de ruraux . . .	377	66,550	55	7,557	80	11,282	89	14,886	51	7,587	51	5,282	56	6,384	34	3,929	793	122,807	
Отд. домохозяева. Ruraux individ. . .	32	313	281	2,053	979	10,710	844	11,428	514	6,808	715	10,865	281	3,758	223	3,882	3,889	49,317	
<i>Итого. Total . . .</i>	483	86,386	368	24,045	1,074	26,309	946	29,274	569	16,491	783	18,165	341	10,674	268	6,776	4,529	217,118	
Казанская. Kazan.																			
Сельскія общ. Communes rurales . . .	142	46,423	31	11,891	10	3,205	7	1,172	3	651	1	239	4	535	1	189	189	62,904	
Товарищ. Associations de ruraux . . .	329	74,518	146	20,983	170	15,806	53	7,250	33	6,097	20	2,888	30	7,514	14	2,774	795	137,930	
Отд. домохозяева. Ruraux individ. . .	23	301	288	3,210	470	6,221	350	5,190	199	3,359	65	1,006	202	3,147	199	3,182	1,796	25,566	
<i>Итого. Total . . .</i>	494	124,241	465	36,084	660	25,322	410	13,612	295	10,107	86	3,933	296	11,496	214	6,098	2,790	230,800	

Уфимская. Уфа.															
Сельскія общ. Communes rurales . . .	121	63,119	3	1,750	1	459	6	1,682	—	—	2	384	—	139	68,413
Товарищ. Associations de paysans . . .	1,519	705,682	147	43,624	80	24,631	80	24,631	96	25,421	72	18,485	60	14,309	2,169
Отд. домохозяева. Paysans individ. . .	450	8,589	889	5,532	691	8,635	2,123	36,434	1,768	31,846	1,156	20,553	516	10,081	7,692
<i>Итого. Total . . .</i>	<i>2,090</i>	<i>775,340</i>	<i>539</i>	<i>52,906</i>	<i>706</i>	<i>62,565</i>	<i>2,214</i>	<i>62,717</i>	<i>1,866</i>	<i>67,267</i>	<i>1,934</i>	<i>40,007</i>	<i>376</i>	<i>34,359</i>	<i>10,041</i>
Нижеволенскія. Région du bas-Volga.															
Самарская. Самара.															
Сельскія общ. Communes rurales . . .	116	95,832	15	5,571	6	3,058	12	6,546	7	1,316	2	128	10	1,388	179
Товарищ. Associations de paysans . . .	306	216,856	220	30,000	48	17,913	49	13,186	62	30,887	29	17,700	11	5,297	14
Отд. домохозяева. Paysans individ. . .	8	186	496	8,657	1,313	26,109	4,463	98,833	3,073	70,790	1,291	32,244	1,536	38,256	13,459
<i>Итого. Total . . .</i>	<i>430</i>	<i>312,874</i>	<i>731</i>	<i>32,228</i>	<i>1,367</i>	<i>47,080</i>	<i>4,524</i>	<i>118,545</i>	<i>3,142</i>	<i>102,793</i>	<i>1,922</i>	<i>64,072</i>	<i>1,357</i>	<i>30,889</i>	<i>1,547</i>
Оренбургская. Orenbourg.															
Сельскія общ. Communes rurales . . .	20	30,814	—	—	—	—	1	1,949	—	—	—	—	—	21	32,768
Товарищ. Associations de paysans . . .	417	311,187	31	18,654	22	21,260	41	34,451	1,177	36,130	23	14,597	14	6,820	620
Отд. домохозяева. Paysans individ. . .	1	73	12	263	—	—	665	10,342	4,177	31,639	122	3,226	608	16,309	2,987
<i>Итого. Total . . .</i>	<i>438</i>	<i>346,063</i>	<i>43</i>	<i>18,917</i>	<i>22</i>	<i>21,920</i>	<i>710</i>	<i>55,749</i>	<i>1,234</i>	<i>67,769</i>	<i>145</i>	<i>17,823</i>	<i>622</i>	<i>23,649</i>	<i>134</i>
Астраханская. Astrakhan.															
Сельскія общ. Communes rurales . . .	5	4,458	4	9,329	3	2,719	2	1,745	5	7,236	2	1,987	1	292	20
Товарищ. Associations de paysans . . .	—	—	—	—	—	—	—	—	—	—	—	107	—	—	1
Отд. домохозяева. Paysans individ. . .	—	—	—	—	—	—	—	—	—	—	—	—	—	—	—
<i>Итого. Total . . .</i>	<i>5</i>	<i>4,458</i>	<i>4</i>	<i>9,329</i>	<i>3</i>	<i>2,719</i>	<i>2</i>	<i>1,745</i>	<i>5</i>	<i>7,236</i>	<i>2</i>	<i>1,987</i>	<i>1</i>	<i>292</i>	<i>20</i>
Новороссійскія. Nouvelle Russie.															
Бессарабская. Bessarabie.															
Сельскія общ. Communes rurales . . .	5	1,816	—	—	1	8	—	—	—	—	1	540	4	861	2
Товарищ. Associations de paysans . . .	233	112,978	41	7,780	40	15,431	52	11,788	51	11,698	33	5,290	19	8,013	502
Отд. домохозяева. Paysans individ. . .	36	123	523	3,653	701	5,684	812	7,181	2,545	24,489	1,898	17,096	684	6,608	7,474
<i>Итого. Total . . .</i>	<i>294</i>	<i>114,312</i>	<i>564</i>	<i>11,433</i>	<i>748</i>	<i>13,103</i>	<i>864</i>	<i>18,969</i>	<i>3,597</i>	<i>36,727</i>	<i>1,906</i>	<i>20,236</i>	<i>706</i>	<i>11,799</i>	<i>315</i>
Херсонская. Khersonne.															
Сельскія общ. Communes rurales . . .	45	22,314	—	—	1	822	—	—	—	—	2	58	3	107	—
Товарищ. Associations de paysans . . .	370	141,923	22	10,263	91	35,147	78	19,956	37	10,720	25	8,185	19	4,966	649
Отд. домохозяева. Paysans individ. . .	61	738	693	7,352	1,549	21,272	1,725	21,331	1,194	15,282	927	10,381	411	5,206	384
<i>Итого. Total . . .</i>	<i>476</i>	<i>164,376</i>	<i>659</i>	<i>17,636</i>	<i>1,664</i>	<i>57,341</i>	<i>1,803</i>	<i>41,306</i>	<i>1,233</i>	<i>26,020</i>	<i>865</i>	<i>13,653</i>	<i>430</i>	<i>10,179</i>	<i>391</i>
Таврическая. Tauride.															
Сельскія общ. Communes rurales . . .	40	50,065	2	3,150	1	508	11	12,145	2	338	2	497	2	848	90
Товарищ. Associations de paysans . . .	164	37,369	4	936	18	2,586	35	2,476	6	470	1	450	2	1,642	10
Отд. домохозяева. Paysans individ. . .	38	398	578	10,500	543	13,905	592	12,150	781	18,565	305	6,341	387	7,402	102
<i>Итого. Total . . .</i>	<i>232</i>	<i>107,827</i>	<i>684</i>	<i>14,656</i>	<i>567</i>	<i>16,694</i>	<i>608</i>	<i>26,771</i>	<i>789</i>	<i>19,372</i>	<i>368</i>	<i>6,388</i>	<i>371</i>	<i>9,852</i>	<i>112</i>

а) — Число выданных суд. №№ в прѣдѣлахъ суд. №№ по прѣдѣламъ купленной земли. Вѣдуче (en détail) des terres achetées.

Районы, губернии и области. Régions, gouvernements, ter- ritoires, provinces.	1883—1907		1908		1909		1910		1911		1912		1913		1914		Всего за только за 1883—1914	
	Число суд. №	Колч. Десят.	Число суд. №	Колч. Десят.	Число суд. №	Колч. Десят.	Число суд. №	Колч. Десят.	Число суд. №	Колч. Десят.	Число суд. №	Колч. Десят.	Число суд. №	Колч. Десят.	Число суд. №	Колч. Десят.	Число суд. №	Колч. Десят.
Бѣлоросская. Bélaroussie.																		
Сельскія общ. Communes rurales.	232	146,097	8	5,877	6	4,197	4	3,765	408	3	1,795	2	76	2	1,294	248	163,451	
Товарищ. Associations de paysans	669	239,297	76	18,997	65	16,599	47	16,996	47	8,892	9	1,329	6	1,249	5	1,077	924	296,356
Отд. домохозяев. Paysans individ.	133	1,509	480	5,617	493	4,232	1,054	13,849	686	8,151	311	4,075	44	217	10	89	3,171	37,483
<i>Итого. Total.</i>	<i>1,024</i>	<i>377,165</i>	<i>544</i>	<i>30,491</i>	<i>564</i>	<i>27,028</i>	<i>1,108</i>	<i>34,010</i>	<i>684</i>	<i>17,251</i>	<i>353</i>	<i>7,999</i>	<i>62</i>	<i>1,542</i>	<i>17</i>	<i>2,304</i>	<i>4,343</i>	<i>497,230</i>
Донская обл. Терри. des cosa- ques du Don.																		
Сельскія общ. Communes rurales.	164	135,240	23	14,684	12	11,355	13	10,075	7	2,911	8	2,943	2	1,434	—	224	177,992	
Товарищ. Associations de paysans	854	258,314	50	11,452	61	29,297	86	25,995	63	17,432	23	7,245	28	8,184	9	8,091	1,154	855,028
Отд. домохозяев. Paysans individ.	13	324	2	74	32	648	1,130	15,958	1,070	32,353	271	4,996	330	4,047	220	4,230	3,668	62,928
<i>Итого. Total.</i>	<i>1,051</i>	<i>393,878</i>	<i>55</i>	<i>26,100</i>	<i>105</i>	<i>35,300</i>	<i>1,229</i>	<i>36,036</i>	<i>1,740</i>	<i>52,716</i>	<i>287</i>	<i>14,982</i>	<i>360</i>	<i>13,655</i>	<i>220</i>	<i>7,281</i>	<i>5,046</i>	<i>895,648</i>
Юго-Западная. Région du Sud-Ouest.																		
Подольская. Podolie.																		
Сельскія общ. Communes rurales.	36	19,295	3	1,558	3	2,170	5	1,409	4	1,078	—	—	—	—	—	—	51	25,510
Товарищ. Associations de paysans	1,102	125,518	90	9,169	121	9,857	193	12,285	45	1,836	11	644	3	51	1	514	1,566	159,874
Отд. домохозяев. Paysans individ.	221	1,070	8,065	18,052	3,143	19,013	2,621	15,489	5,422	33,100	1,995	11,995	974	4,937	411	2,287	17,342	104,062
<i>Итого. Total.</i>	<i>1,359</i>	<i>145,829</i>	<i>8,148</i>	<i>28,779</i>	<i>3,267</i>	<i>31,040</i>	<i>2,819</i>	<i>29,193</i>	<i>6,471</i>	<i>36,014</i>	<i>2,006</i>	<i>12,659</i>	<i>977</i>	<i>4,988</i>	<i>412</i>	<i>2,801</i>	<i>19,460</i>	<i>290,346</i>
Кіевская. Kiév.																		
Сельскія общ. Communes rurales.	24	10,016	2	687	5	400	3	744	2	225	—	—	—	—	4	593	40	12,725
Товарищ. Associations de paysans	1,767	156,022	105	10,472	154	14,787	227	11,453	119	7,059	105	4,619	100	7,575	121	5,953	2,698	217,320
Отд. домохозяев. Paysans individ.	825	1,916	691	2,989	3,108	18,383	2,584	17,750	2,672	14,350	1,839	12,071	1,298	7,821	1,348	9,340	13,575	84,760
<i>Итого. Total.</i>	<i>2,116</i>	<i>167,954</i>	<i>798</i>	<i>14,148</i>	<i>3,267</i>	<i>33,650</i>	<i>2,854</i>	<i>29,907</i>	<i>2,408</i>	<i>21,814</i>	<i>1,944</i>	<i>16,690</i>	<i>1,398</i>	<i>15,396</i>	<i>1,473</i>	<i>15,286</i>	<i>16,315</i>	<i>314,895</i>
Волынская. Volhynie.																		
Сельскія общ. Communes rurales.	66	24,383	—	—	3	456	2	1,141	7	2,123	2	696	5	4,750	4	431	89	33,364
Товарищ. Associations de paysans	1,017	127,132	108	7,372	106	10,991	132	11,256	245	17,002	145	9,781	180	9,375	105	5,683	2,058	197,942
Отд. домохозяев. Paysans individ.	378	3,508	553	3,103	210	1,732	415	3,283	798	7,244	581	5,880	715	7,451	715	7,677	4,855	39,878
<i>Итого. Total.</i>	<i>1,466</i>	<i>185,028</i>	<i>661</i>	<i>10,475</i>	<i>319</i>	<i>12,679</i>	<i>569</i>	<i>16,680</i>	<i>1,046</i>	<i>36,368</i>	<i>728</i>	<i>16,307</i>	<i>900</i>	<i>21,576</i>	<i>884</i>	<i>13,791</i>	<i>6,600</i>	<i>271,894</i>
Малоросская. Petite Russie.																		
Харьковская. Kharkov.																		
Сельскія общ. Communes rurales.	121	49,446	15	4,775	5	1,740	3	873	4	1,121	6	184	—	—	3	284	157	58,523
Товарищ. Associations de paysans	1,057	146,892	188	24,415	159	13,196	159	15,015	71	6,981	67	8,224	74	6,709	45	2,124	1,615	223,856
Отд. домохозяев. Paysans individ.	205	2,271	110	848	2,296	19,741	1,231	20,654	3,302	34,641	2,045	18,616	869	9,983	358	2,534	11,385	109,283
<i>Итого. Total.</i>	<i>1,443</i>	<i>198,409</i>	<i>317</i>	<i>36,033</i>	<i>2,460</i>	<i>34,677</i>	<i>1,293</i>	<i>36,549</i>	<i>3,577</i>	<i>49,749</i>	<i>2,118</i>	<i>27,084</i>	<i>943</i>	<i>16,659</i>	<i>406</i>	<i>6,049</i>	<i>13,967</i>	<i>391,169</i>

Черяповская. Tchornigow.																		
Сельскія обл. Communes rurales. . .	46	20,602	3	1,781	2	218	3	257	6	1,096	2	240	4	285	1	124	07	24,456
Товарищ. Associations de paysans. . .	3,502	205,077	288	14,683	186	9,393	241	9,853	214	7,411	7,891	283	3,904	247	8,549	5,112	271,661	
Отд. домохозяева. Paysans individ. . .	1,853	8,862	118	701	865	5,335	2,120	14,884	2,740	21,096	1,084	8,992	1,293	10,299	879	6,688	10,692	
<i>Итого. Total. . .</i>	<i>5,291</i>	<i>234,541</i>	<i>409</i>	<i>17,118</i>	<i>1,063</i>	<i>14,946</i>	<i>2,964</i>	<i>33,994</i>	<i>2,960</i>	<i>30,603</i>	<i>1,277</i>	<i>16,223</i>	<i>1,470</i>	<i>19,888</i>	<i>1,127</i>	<i>16,361</i>	<i>372,074</i>	
Полтавская. Poltava.																		
Сельскія обл. Communes rurales. . .	65	24,369	1	402	2	185	2	106	3	870	1	25	2	176	—	76	25,833	
Товарищ. Associations de paysans. . .	3,292	204,866	181	11,755	212	14,036	212	7,511	291	8,371	189	4,575	158	4,023	79	1,609	256,246	
Отд. домохозяева. Paysans individ. . .	3,594	34,885	528	3,589	5,624	36,870	6,072	47,746	2,013	19,743	1,033	10,386	646	5,145	420	3,387	162,301	
<i>Итого. Total. . .</i>	<i>6,891</i>	<i>263,620</i>	<i>710</i>	<i>16,746</i>	<i>5,838</i>	<i>51,091</i>	<i>6,286</i>	<i>65,263</i>	<i>2,307</i>	<i>28,484</i>	<i>1,223</i>	<i>14,986</i>	<i>806</i>	<i>9,944</i>	<i>469</i>	<i>5,546</i>	<i>24,660</i>	
Промышленная. Région industrielle.																		
Владимирская. Vladimir.																		
Сельскія обл. Communes rurales. . .	55	14,386	7	521	40	1,501	135	3,546	85	3,443	58	2,570	17	1,802	9	614	356	28,383
Товарищ. Associations de paysans. . .	79	11,941	17	2,590	33	2,630	73	7,291	52	4,774	36	2,760	22	2,309	19	2,336	331	96,561
Отд. домохозяева. Paysans individ. . .	2	54	—	8	89	128	1,968	146	2,403	171	2,709	73	1,277	76	1,512	604	10,102	
<i>Итого. Total. . .</i>	<i>136</i>	<i>26,381</i>	<i>84</i>	<i>3,061</i>	<i>81</i>	<i>4,220</i>	<i>336</i>	<i>12,795</i>	<i>233</i>	<i>10,650</i>	<i>265</i>	<i>8,129</i>	<i>112</i>	<i>5,388</i>	<i>104</i>	<i>4,462</i>	<i>1,291</i>	<i>75,046</i>
Московская. Moscow.																		
Сельскія обл. Communes rurales. . .	112	17,711	26	2,325	26	1,451	11	388	4	289	10	1,096	6	756	17	1,175	212	25,201
Товарищ. Associations de paysans. . .	48	6,732	11	989	12	1,012	13	597	11	460	8	720	13	1,041	25	2,586	141	14,077
Отд. домохозяева. Paysans individ. . .	5	68	1	35	28	532	52	934	64	1,107	168	2,844	198	3,636	131	2,310	647	11,466
<i>Итого. Total. . .</i>	<i>165</i>	<i>24,511</i>	<i>88</i>	<i>3,349</i>	<i>66</i>	<i>2,995</i>	<i>76</i>	<i>1,919</i>	<i>79</i>	<i>1,866</i>	<i>186</i>	<i>4,680</i>	<i>217</i>	<i>5,433</i>	<i>173</i>	<i>6,011</i>	<i>1,000</i>	<i>60,744</i>
Калужская. Kalouga.																		
Сельскія обл. Communes rurales. . .	217	24,669	32	3,822	27	3,280	11	1,036	10	786	16	829	12	623	13	971	338	35,946
Товарищ. Associations de paysans. . .	307	35,863	52	6,765	19	2,277	33	3,082	37	1,281	59	2,709	87	3,688	101	5,863	685	61,323
Отд. домохозяева. Paysans individ. . .	14	246	10	149	144	2,314	533	8,909	1,075	16,954	597	9,142	823	15,731	641	11,590	3,337	65,095
<i>Итого. Total. . .</i>	<i>638</i>	<i>60,293</i>	<i>94</i>	<i>10,796</i>	<i>190</i>	<i>7,851</i>	<i>677</i>	<i>13,027</i>	<i>1,112</i>	<i>18,971</i>	<i>672</i>	<i>12,770</i>	<i>922</i>	<i>20,202</i>	<i>765</i>	<i>18,494</i>	<i>4,860</i>	<i>162,364</i>
Тверская. Tver.																		
Сельскія обл. Communes rurales. . .	276	39,649	27	2,169	23	886	19	910	18	763	21	1,053	15	873	12	717	411	47,006
Товарищ. Associations de paysans. . .	785	101,486	113	8,584	95	9,012	101	6,429	75	5,896	84	7,434	97	6,078	6	6,368	1,468	162,182
Отд. домохозяева. Paysans individ. . .	154	4,384	30	289	135	2,157	256	3,691	281	4,162	201	4,605	415	7,081	314	4,880	1,786	81,249
<i>Итого. Total. . .</i>	<i>1,215</i>	<i>145,519</i>	<i>160</i>	<i>11,032</i>	<i>293</i>	<i>12,065</i>	<i>376</i>	<i>11,030</i>	<i>384</i>	<i>10,877</i>	<i>366</i>	<i>13,092</i>	<i>637</i>	<i>14,927</i>	<i>444</i>	<i>11,905</i>	<i>3,065</i>	<i>230,437</i>
Ярославская. Jaroslavl.																		
Сельскія обл. Communes rurales. . .	82	12,701	4	251	2	132	4	497	3	112	—	—	1	60	1	48	97	13,781
Товарищ. Associations de paysans. . .	300	52,374	45	3,167	54	4,816	79	8,452	59	4,809	79	5,345	49	4,796	58	6,004	723	69,763
Отд. домохозяева. Paysans individ. . .	45	946	6	119	16	206	95	2,019	146	2,921	172	3,256	140	2,689	123	2,317	742	14,957
<i>Итого. Total. . .</i>	<i>427</i>	<i>46,021</i>	<i>54</i>	<i>3,517</i>	<i>72</i>	<i>6,164</i>	<i>178</i>	<i>10,968</i>	<i>308</i>	<i>7,842</i>	<i>297</i>	<i>6,601</i>	<i>190</i>	<i>7,429</i>	<i>182</i>	<i>8,369</i>	<i>1,662</i>	<i>97,911</i>
Костромская. Kostroma.																		
Сельскія обл. Communes rurales. . .	61	7,996	11	762	2	82	12	6,942	1	101	—	—	1	26	1	175	88	16,004
Товарищ. Associations de paysans. . .	503	71,286	80	8,786	69	5,123	61	9,511	74	4,763	73	9,845	104	9,883	161	11,185	1,122	133,627
Отд. домохозяева. Paysans individ. . .	25	644	6	182	19	413	94	2,058	151	3,360	138	3,453	150	2,900	154	3,216	787	16,776
<i>Итого. Total. . .</i>	<i>689</i>	<i>79,926</i>	<i>97</i>	<i>9,650</i>	<i>90</i>	<i>8,673</i>	<i>184</i>	<i>19,411</i>	<i>236</i>	<i>8,314</i>	<i>291</i>	<i>13,298</i>	<i>265</i>	<i>12,809</i>	<i>316</i>	<i>14,586</i>	<i>1,998</i>	<i>186,407</i>

а) — Число выданных судей, Nombre des prêts alloués, б) — количество десятин купленной земли. Etendue (en décait.) des terres achetées.

	1883—1907		1908		1909		1910		1911		1912		1913		1914		Всего за Тотал pour 1883—1914				
	Число судей.	Десят.	Число судей.	Десят.	Число судей.	Десят.	Число судей.	Десят.	Число судей.	Десят.	Число судей.	Десят.	Число судей.	Десят.	Число судей.	Десят.	Число судей.	Десят.	Число судей.	Десят.	
																					а
Районы, губернии и области. Régions, gouvernements, ter- ritoires, provinces.																					
Райарды покушников. Catégories des acheteurs.																					
Белоруссия, Russie Blanche.																					
Витебская. Vitebsk.																					
Сельские общ. Communes rurales. . .	200	14.701	—	—	—	—	1	44	—	—	—	—	—	—	—	—	201	—	201	14.745	
Товарищ. Associations de paysans . . .	1.987	129.713	148	5.825	88	3.766	115	5.558	151	6.641	93	4.881	128	6.021	170	6.860	2.890	169.315	2.890	169.315	
Отд. домохозяева. Paysans individ. . .	741	34.512	275	6.438	544	12.388	571	10.782	607	10.785	773	15.242	677	12.808	685	14.908	4.853	89.358	4.853	89.358	
<i>Итого. Total.</i>	<i>2.938</i>	<i>168.926</i>	<i>423</i>	<i>11.763</i>	<i>632</i>	<i>16.604</i>	<i>687</i>	<i>16.394</i>	<i>768</i>	<i>17.426</i>	<i>866</i>	<i>21.073</i>	<i>805</i>	<i>19.429</i>	<i>736</i>	<i>21.768</i>	<i>7.844</i>	<i>383.383</i>	<i>7.844</i>	<i>383.383</i>	
Минская. Minsk.																					
Сельские общ. Communes rurales. . .	70	43.120	—	—	1	39	—	—	3	1.337	4	1.183	—	—	1	132	79	—	79	45.811	
Товарищ. Associations de paysans . . .	2.213	416.837	58	4.259	82	8.544	151	13.274	234	18.938	218	12.809	214	18.807	118	8.485	3.348	501.963	3.348	501.963	
Отд. домохозяева. Paysans individ. . .	851	13.881	305	3.000	538	5.853	720	9.925	1.197	15.001	1.470	17.817	1.640	22.965	1.097	16.245	7.788	104.385	7.788	104.385	
<i>Итого. Total.</i>	<i>3.124</i>	<i>473.838</i>	<i>363</i>	<i>7.259</i>	<i>621</i>	<i>14.436</i>	<i>871</i>	<i>23.299</i>	<i>1.434</i>	<i>35.276</i>	<i>1.692</i>	<i>31.809</i>	<i>1.854</i>	<i>41.770</i>	<i>1.216</i>	<i>24.872</i>	<i>11.215</i>	<i>652.159</i>	<i>11.215</i>	<i>652.159</i>	
Могилевская. Mogilew.																					
Сельские общ. Communes rurales. . .	750	180.635	10	1.640	13	1.786	2	190	12	1.905	15	2.369	18	2.670	4	834	854	—	854	192.229	
Товарищ. Associations de paysans . . .	1.938	259.344	128	11.905	234	23.392	216	14.569	214	12.978	240	20.223	307	20.254	286	19.260	3.563	851.925	3.563	851.925	
Отд. домохозяева. Paysans individ. . .	470	9.927	117	1.875	386	7.127	618	10.363	873	13.710	851	13.258	889	13.118	544	8.780	4.758	75.518	4.758	75.518	
<i>Итого. Total.</i>	<i>3.158</i>	<i>449.926</i>	<i>255</i>	<i>15.420</i>	<i>633</i>	<i>22.286</i>	<i>836</i>	<i>25.172</i>	<i>1.099</i>	<i>28.593</i>	<i>1.116</i>	<i>36.220</i>	<i>1.214</i>	<i>36.042</i>	<i>834</i>	<i>28.374</i>	<i>9.145</i>	<i>652.672</i>	<i>9.145</i>	<i>652.672</i>	
Смоленская. Smolensk.																					
Сельские общ. Communes rurales. . .	1.320	190.886	63	6.609	70	8.208	60	5.624	33	2.180	43	3.631	41	3.426	23	2.205	1.653	—	1.653	222.339	
Товарищ. Associations de paysans . . .	2.263	244.309	235	17.442	382	30.211	333	23.801	277	18.977	325	24.731	339	23.052	413	30.312	4.627	—	4.627	413.305	
Отд. домохозяева. Paysans individ. . .	600	9.798	183	2.331	1.462	20.851	1.038	15.952	781	12.678	1.059	16.731	980	14.313	782	13.993	6.885	—	6.885	106.955	
<i>Итого. Total.</i>	<i>4.183</i>	<i>445.001</i>	<i>481</i>	<i>20.382</i>	<i>1.914</i>	<i>56.269</i>	<i>1.431</i>	<i>45.377</i>	<i>1.091</i>	<i>33.845</i>	<i>1.427</i>	<i>46.143</i>	<i>1.420</i>	<i>40.791</i>	<i>1.218</i>	<i>47.010</i>	<i>13.165</i>	<i>742.329</i>	<i>13.165</i>	<i>742.329</i>	
Литовская. Lithuanie.																					
Вилненская. Vilno.																					
Сельские общ. Communes rurales. . .	16	4.278	7	536	—	—	5	925	5	892	10	811	17	1.528	5	311	65	—	65	9.381	
Товарищ. Associations de paysans . . .	646	49.638	45	3.343	58	2.974	81	4.259	97	5.927	83	4.479	50	2.807	40	2.023	1.100	—	1.100	76.070	
Отд. домохозяева. Paysans individ. . .	836	14.904	164	2.337	185	2.721	370	6.029	355	5.631	355	6.055	379	8.772	317	7.047	2.961	—	2.961	55.286	
<i>Итого. Total.</i>	<i>1.498</i>	<i>68.840</i>	<i>216</i>	<i>6.716</i>	<i>243</i>	<i>5.695</i>	<i>456</i>	<i>11.213</i>	<i>467</i>	<i>12.500</i>	<i>448</i>	<i>11.963</i>	<i>446</i>	<i>13.107</i>	<i>362</i>	<i>10.381</i>	<i>4.126</i>	<i>742.329</i>	<i>4.126</i>	<i>742.329</i>	
Ковенская. Kouvo.																					
Сельские общ. Communes rurales. . .	6	527	1	74	—	—	—	—	1	90	1	31	—	—	—	—	8	—	8	52	
Товарищ. Associations de paysans . . .	261	14.725	17	932	13	585	13	555	18	747	15	744	19	818	3	213	359	—	359	19.339	
Отд. домохозяева. Paysans individ. . .	1.281	15.987	288	3.892	478	7.535	544	7.938	523	7.903	802	11.653	888	15.653	347	6.184	5.051	—	5.051	75.890	
<i>Итого. Total.</i>	<i>1.628</i>	<i>31.219</i>	<i>366</i>	<i>4.658</i>	<i>491</i>	<i>8.100</i>	<i>657</i>	<i>8.093</i>	<i>642</i>	<i>8.740</i>	<i>818</i>	<i>12.438</i>	<i>907</i>	<i>16.476</i>	<i>353</i>	<i>6.399</i>	<i>6.429</i>	<i>742.329</i>	<i>6.429</i>	<i>742.329</i>	

Гродненская. Grodno.																		
Сельскія общ. Communes rurales	32	13,385	5	369	2	130	5	844	1	357	2	2	8	286	3	90	51	14,362
Товарищ. Associations de paysans	1,105	113,431	137	12,587	125	9,589	107	7,705	66	3,384	57	5,225	91	5,225	101	5,789	43	5,084
Отд. домохозяева. Paysans individ.	379	3,662	245	1,561	670	7,230	889	9,039	830	8,876	687	6,884	1,183	16,742	607	8,004	63,301	54,770
<i>Итого. Total.</i>	<i>1,516</i>	<i>136,728</i>	<i>377</i>	<i>14,630</i>	<i>746</i>	<i>16,943</i>	<i>1,601</i>	<i>17,086</i>	<i>807</i>	<i>13,617</i>	<i>746</i>	<i>12,200</i>	<i>1,965</i>	<i>22,817</i>	<i>653</i>	<i>13,178</i>	<i>72,950</i>	<i>341,080</i>
Провансая. Région des lacs.																		
Петроградская. Petrograd.																		
Сельскія общ. Communes rurales	108	23,101	7	1,268	6	498	8	823	—	—	3	206	1	160	—	—	133	28,085
Товарищ. Associations de paysans	440	63,394	91	10,501	178	13,698	99	8,311	91	8,244	99	8,380	86	9,639	58	3,921	1,143	128,291
Отд. домохозяева. Paysans individ.	605	14,330	212	5,071	920	7,645	409	8,545	272	6,132	352	6,655	306	5,413	191	4,286	2,667	58,577
<i>Итого. Total.</i>	<i>1,153</i>	<i>106,825</i>	<i>310</i>	<i>16,840</i>	<i>908</i>	<i>21,841</i>	<i>516</i>	<i>17,682</i>	<i>303</i>	<i>14,376</i>	<i>454</i>	<i>15,341</i>	<i>303</i>	<i>15,218</i>	<i>249</i>	<i>8,207</i>	<i>3,943</i>	<i>214,933</i>
Источная. Pskov.																		
Сельскія общ. Communes rurales	204	18,110	2	183	2	119	2	220	5	587	3	89	1	33	1	151	221	19,486
Товарищ. Associations de paysans	1,109	81,634	92	4,429	100	6,137	108	7,054	139	8,743	82	4,638	111	6,985	103	5,588	1,844	125,208
Отд. домохозяева. Paysans individ.	260	5,560	46	866	438	3,342	1,062	18,951	623	10,614	472	8,656	444	8,656	688	10,943	4,028	72,312
<i>Итого. Total.</i>	<i>1,573</i>	<i>105,294</i>	<i>140</i>	<i>5,478</i>	<i>588</i>	<i>14,502</i>	<i>1,172</i>	<i>26,200</i>	<i>767</i>	<i>19,944</i>	<i>557</i>	<i>13,137</i>	<i>567</i>	<i>16,674</i>	<i>742</i>	<i>16,682</i>	<i>6,093</i>	<i>217,006</i>
Новгородская. Novgorod.																		
Сельскія общ. Communes rurales	261	78,839	9	1,868	12	2,977	9	615	15	6,202	5	986	7	1,435	3	437	821	92,819
Товарищ. Associations de paysans	682	174,700	44	6,197	85	13,700	58	6,536	58	4,961	73	8,366	51	5,068	88	2,396	1,084	231,979
Отд. домохозяева. Paysans individ.	434	12,440	21	593	39	1,130	18	430	151	3,393	169	3,393	161	4,094	82	2,253	1,075	28,706
<i>Итого. Total.</i>	<i>1,377</i>	<i>865,639</i>	<i>74</i>	<i>8,618</i>	<i>136</i>	<i>17,807</i>	<i>85</i>	<i>7,581</i>	<i>224</i>	<i>16,096</i>	<i>247</i>	<i>13,176</i>	<i>219</i>	<i>10,612</i>	<i>118</i>	<i>6,076</i>	<i>2,480</i>	<i>343,804</i>
Олонская. Olonez.																		
Сельскія общ. Communes rurales	2	237	4	1,672	1	932	—	—	—	—	2	513	—	—	2	464	11	3,858
Товарищ. Associations de paysans	1	760	1	225	1	132	—	—	—	—	—	—	—	—	—	—	3	1,117
Отд. домохозяева. Paysans individ.	—	—	—	—	—	—	—	—	—	—	—	—	—	—	—	—	—	—
<i>Итого. Total.</i>	<i>3</i>	<i>1,017</i>	<i>5</i>	<i>1,897</i>	<i>2</i>	<i>1,064</i>	—	—	—	—	<i>2</i>	<i>513</i>	—	—	<i>2</i>	<i>464</i>	<i>14</i>	<i>4,975</i>
Прибалтійскія. Provinces Baltiques.																		
Лифляндская. Livonie.																		
Сельскія общ. Communes rurales	—	—	—	—	—	—	—	—	—	—	—	—	—	—	—	—	—	—
Товарищ. Associations de paysans	—	—	—	—	—	—	—	—	—	—	—	—	—	—	—	—	—	—
Отд. домохозяева. Paysans individ.	8	436	150	4,255	110	3,752	297	9,646	356	10,280	382	10,476	822	9,998	218	5,717	1,788	54,554
<i>Итого. Total.</i>	<i>8</i>	<i>436</i>	<i>150</i>	<i>4,255</i>	<i>110</i>	<i>3,752</i>	<i>297</i>	<i>9,646</i>	<i>356</i>	<i>10,280</i>	<i>382</i>	<i>10,476</i>	<i>322</i>	<i>9,993</i>	<i>218</i>	<i>5,717</i>	<i>1,788</i>	<i>54,554</i>
Курляндская. Courlande.																		
Сельскія общ. Communes rurales	—	—	—	—	—	—	—	—	—	—	—	—	—	—	—	—	—	—
Товарищ. Associations de paysans	3	77	45	1,108	124	3,279	154	4,748	250	6,825	248	6,704	286	6,409	814	7,120	1,424	36,300
Отд. домохозяева. Paysans individ.	3	77	46	1,108	124	3,279	154	4,748	260	6,825	248	6,704	286	6,409	314	7,120	1,484	36,369
<i>Итого. Total.</i>	<i>9</i>	<i>154</i>	<i>91</i>	<i>2,216</i>	<i>248</i>	<i>6,557</i>	<i>298</i>	<i>9,494</i>	<i>510</i>	<i>13,650</i>	<i>496</i>	<i>13,408</i>	<i>572</i>	<i>12,814</i>	<i>1,128</i>	<i>14,240</i>	<i>2,908</i>	<i>72,669</i>
Эстляндская. Esthonie.																		
Сельскія общ. Communes rurales	2	1,939	—	—	—	—	—	—	—	—	—	—	—	—	—	—	—	—
Товарищ. Associations de paysans	5	107	107	4,557	346	11,092	550	18,396	541	15,497	475	15,095	231	7,500	140	4,291	2,395	76,944
Отд. домохозяева. Paysans individ.	107	1,446	107	4,667	346	11,092	550	18,396	541	15,497	475	15,095	231	7,500	140	4,291	2,395	76,944
<i>Итого. Total.</i>	<i>114</i>	<i>3,592</i>	<i>214</i>	<i>10,670</i>	<i>692</i>	<i>22,184</i>	<i>1,100</i>	<i>36,792</i>	<i>1,082</i>	<i>30,994</i>	<i>950</i>	<i>30,190</i>	<i>462</i>	<i>17,000</i>	<i>280</i>	<i>11,791</i>	<i>4,790</i>	<i>153,908</i>

а) — Число выданных ссуд. Nombre de prêts alloués; б) — количество десятин купленной земли. Blendus (en décal.) des terres achetées.

Районы, губернии и области. Régions, gouvernements, provinces. Разряды покупателей. Catégories des acheteurs.	1885—1907		1908		1909		1910		1911		1912		1913		1914		Всего за пяти лет 1885—1914		
	Число ссуд.	Колич. десят.	Число ссуд.	Колич. десят.	Число ссуд.	Колич. десят.	Число ссуд.	Колич. десят.	Число ссуд.	Колич. десят.	Число ссуд.	Колич. десят.	Число ссуд.	Колич. десят.	Число ссуд.	Колич. десят.	Число ссуд.	Колич. десят.	
																			а
Приуральскія. Région de la chaîne de l'Oural.																			
Вятская. Viatka.																			
Сельскія общ. Communes rurales. . .	27	1,182	9	1,424	7	718	8	528	1	29	—	—	2	94	2	228	56	4,201	
Товарищ. Associations de paysans . . .	46	7,324	2	714	3	396	10	708	5	538	20	925	28	1,146	27	1,194	141	12,945	
Отд. домохозяева. Paysans individ. . .	4	72	—	—	3	32	453	6,822	260	4,012	162	2,431	174	2,626	311	4,678	1,396	20,638	
Итого. Total. . .	77	8,678	11	2,138	12	1,146	601	8,058	266	4,679	182	3,416	204	3,866	340	6,998	1,693	37,779	
Пермская. Perm.																			
Сельскія общ. Communes rurales. . .	13	4,766	2	741	3	282	1	700	2	767	—	—	—	—	—	—	21	7,256	
Товарищ. Associations de paysans . . .	553	127,598	91	7,724	145	19,534	114	11,719	96	15,340	78	6,319	4	395	31	2,255	1,112	190,684	
Отд. домохозяева. Paysans individ. . .	72	2,001	106	2,333	242	3,939	711	13,298	322	6,754	225	5,133	235	5,700	281	6,680	2,194	45,839	
Итого. Total. . .	638	134,365	199	10,738	390	23,756	826	26,717	420	22,361	303	11,462	239	6,096	312	8,386	3,327	243,978	
Стеверная. Région du Nord.																			
Вологодская. Vologda.																			
Сельскія общ. Communes rurales. . .	5	895	11	945	—	—	2	5,374	1	148	—	—	—	—	—	—	19	7,363	
Товарищ. Associations de paysans . . .	71	7,128	74	3,583	27	2,529	54	4,399	24	2,767	37	2,351	21	1,769	18	715	321	26,221	
Отд. домохозяева. Paysans individ. . .	19	75	26	125	8	86	17	333	7	130	8	136	75	1,323	31	687	101	2,897	
Итого. Total. . .	95	8,098	111	4,653	35	2,615	73	10,106	32	3,046	45	2,487	96	3,094	44	1,402	531	35,481	
Архангельская. Arkhangel.																			
Сельскія общ. Communes rurales. . .	—	—	—	—	—	—	—	—	—	—	—	—	—	—	—	—	—	—	
Товарищ. Associations de paysans . . .	1	25	—	—	—	—	—	—	—	—	—	—	—	—	—	—	1	25	
Отд. домохозяева. Paysans individ. . .	—	—	—	—	—	—	—	—	—	—	—	—	—	—	—	—	—	—	
Итого. Total. . .	1	25	—	—	—	—	—	—	—	—	—	—	—	—	—	—	1	25	
Холмская. Kholm.																			
Сельскія общ. Communes rurales. . .	—	—	—	—	—	—	—	—	—	—	—	—	—	—	—	—	—	—	
Товарищ. Associations de paysans . . .	—	—	—	—	—	—	—	—	—	—	—	—	—	—	—	—	—	—	
Отд. домохозяева. Paysans individ. . .	—	—	—	—	—	—	—	—	—	—	—	—	—	—	—	—	—	—	
Итого. Total. . .	—	—	—	—	—	—	—	—	—	—	—	—	—	—	—	—	—	—	
Всего по 50 губ. Totaux pour les 50 gouvernements.																			
Сельскія общ. Communes rurales. . .	7,423	2,454,269	700	219,686	507	97,641	521	134,710	293	61,296	300	35,669	314	30,826	168	20,783	10,105	3,064,700	
Товарищ. Associations de paysans . . .	39,229	6,472,556	4,285	500,539	4,468	575,004	4,540	618,290	4,137	460,376	3,372	314,906	3,430	284,159	3,018	242,333	67,119	9,468,467	
Отд. домохозяева. Paysans individ. . .	15,132	203,226	13,820	160,763	42,292	486,334	60,812	846,121	67,343	831,939	35,341	608,980	32,243	530,785	22,117	376,197	370,240	3,304,059	
Итого. Total. . .	62,338	9,130,751	14,805	960,988	47,263	1,150,576	85,973	1,499,102	61,925	1,352,959	39,013	839,644	35,376	815,803	25,393	638,513	856,494	16,447,316	

а) — Число выданных ссуд. b) — количество десятин купленной земли. Вендуе (en décia.) des terres achetées.

	1883—1907		1908		1909		1910		1911		1912		1913		1914		Всего за период 1883—1914		
	Число ссуд.	Копы. Десят.	Число ссуд.	Копы. Десят.	Число ссуд.	Копы. Десят.	Число ссуд.	Копы. Десят.	Число ссуд.	Копы. Десят.	Число ссуд.	Копы. Десят.	Число ссуд.	Копы. Десят.	Число ссуд.	Копы. Десят.	Число ссуд.	Копы. Десят.	
																			а
Радомская. Radom.																			
Сельския общ. Communes rurales.	475	62,994	—	—	—	—	—	—	—	—	—	—	—	—	—	—	—	512	66,710
Товарищ. Associations de paysans.	13	115	210	993	210	993	694	2,671	262	1,199	578	2,180	612	2,858	203	1,049	2,597	10,989	
Отд. домохозяева. Paysans individ.	486	63,109	21	2,090	283	2,100	698	2,960	262	1,199	574	2,350	612	2,858	203	1,049	3,019	77,709	
Итого. Total.	—	—	—	—	—	—	—	—	—	—	—	—	—	—	—	—	—	—	—
Сувальская. Suwalki.																			
Сельския общ. Communes rurales.	11	494	—	—	—	—	—	—	—	—	—	—	—	—	—	—	—	—	—
Товарищ. Associations de paysans.	28	174	7	119	21	155	54	396	54	396	84	631	291	2,480	97	862	980	4,827	
Отд. домохозяева. Paysans individ.	37	668	—	—	12	386	26	284	64	396	84	631	291	2,480	97	862	691	5,697	
Итого. Total.	—	—	—	—	—	—	—	—	—	—	—	—	—	—	—	—	—	—	—
Сёдловская. Sedletz.																			
Сельския общ. Communes rurales.	406	80,061	22	1,332	13	713	—	—	—	—	—	—	—	—	—	—	—	442	32,121
Товарищ. Associations de paysans.	12	97	23	120	581	3,046	297	1,354	771	3,621	383	2,383	248	2,092	—	—	2,175	12,713	
Отд. домохозяева. Paysans individ.	418	80,158	46	1,452	644	3,759	297	1,354	772	3,636	383	2,383	248	2,092	—	—	2,617	44,834	
Итого. Total.	—	—	—	—	—	—	—	—	—	—	—	—	—	—	—	—	—	—	—
Сувальский Кавказ. Saucasse du Nord.																			
Сельския общ. Communes rurales.	4	1,014	—	—	—	—	—	—	—	—	—	—	—	—	—	—	—	4	1,014
Товарищ. Associations de paysans.	289	74,872	33	8,897	49	17,314	23	6,789	14	2,186	6	3,308	14	1,735	6	825	884	114,988	
Отд. домохозяева. Paysans individ.	29	568	2	79	14	291	132	1,807	162	2,106	52	662	20	257	9	53	420	5,858	
Итого. Total.	272	75,954	36	8,676	63	17,606	165	8,576	176	4,374	68	3,970	34	1,992	16	908	808	121,856	
Терская обл. Territ. des cosaques du Terek.																			
Сельския общ. Communes rurales.	—	—	1	67	—	—	1	260	—	—	—	—	—	—	—	—	—	2	327
Товарищ. Associations de paysans.	98	32,029	22	9,680	9	2,968	17	7,517	10	5,891	4	869	9	2,679	2	71	160	61,840	
Отд. домохозяева. Paysans individ.	50	685	4	51	1	21	—	—	2	79	—	—	—	—	—	—	—	58	842
Итого. Total.	143	32,714	27	9,698	10	3,004	18	7,777	12	5,970	4	869	9	2,679	3	77	220	62,818	
Черноморск. G. de la Mer Noire.																			
Сельския общ. Communes rurales.	—	—	—	—	—	—	—	—	—	—	—	—	—	—	—	—	—	—	—
Товарищ. Associations de paysans.	1	1,262	—	—	—	—	—	—	—	—	—	—	—	—	—	—	—	1	1,262
Отд. домохозяева. Paysans individ.	—	—	—	—	—	—	—	—	—	—	—	—	—	—	—	—	—	—	—
Итого. Total.	1	1,262	—	—	—	—	—	—	—	—	—	—	—	—	—	—	—	1	1,262
Старопольская. Slavgorod.																			
Сельския общ. Communes rurales.	2	1,802	—	—	—	—	—	—	—	—	—	—	—	—	—	—	—	2	1,802
Товарищ. Associations de paysans.	20	22,875	3	3,401	—	—	3	1,174	2	1,705	—	—	—	—	—	—	—	28	29,215
Отд. домохозяева. Paysans individ.	2	47	2	16	—	—	—	—	—	—	—	—	—	—	—	—	—	6	85
Итого. Total.	24	24,724	6	3,419	—	—	3	1,174	2	1,705	—	—	—	—	—	—	—	36	31,102

Х. Д. 26. Среднія погубернояі покупки цѣны на землю, за достигну въ рубляхъ за 1909—1914 г.г.: а) по отдѣлкамъ, совершениымъ при содѣйствіи Крестьянскаго Поземельнаго Банка, и б) на землю, купленную мѣст. мѣшн. Банкомъ.

Prix moyens (en roubles) par gouvernement, d'une dѣcennie de terrains achetés en 1909—1914 а) avec l'aide de la Banque foncière des paysans et б) des terres appartenant à la Banque.

Районы, губернии и области. Régions, gouvernements, territoires, provinces.	1909						1910						1911						1912						1913						1914						Среднее за 1901—1905. Moynne de 1901—1905.	а	б	в	г	д	е	ж	з	и	к	л	м	н	о	п	q	r	s.	а	б	в	г	д	е	ж	з	и	к	л	м	н	о	п	q	r	s.	а	б	в	г	д	е	ж	з	и	к	л	м	н	о	п	q	r	s.	а	б	в	г	д	е	ж	з	и	к	л	м	н	о	п	q	r	s.	а	б	в	г	д	е	ж	з	и	к	л	м	н	о	п	q	r	s.	а	б	в	г	д	е	ж	з	и	к	л	м	н	о	п	q	r	s.	а	б	в	г	д	е	ж	з	и	к	л	м	н	о	п	q	r	s.	а	б	в	г	д	е	ж	з	и	к	л	м	н	о	п	q	r	s.	а	б	в	г	д	е	ж	з	и	к	л	м	н	о	п	q	r	s.	а	б	в	г	д	е	ж	з	и	к	л	м	н	о	п	q	r	s.	а	б	в	г	д	е	ж	з	и	к	л	м	н	о	п	q	r	s.	а	б	в	г	д	е	ж	з	и	к	л	м	н	о	п	q	r	s.	а	б	в	г	д	е	ж	з	и	к	л	м	н	о	п	q	r	s.	а	б	в	г	д	е	ж	з	и	к	л	м	н	о	п	q	r	s.	а	б	в	г	д	е	ж	з	и	к	л	м	н	о	п	q	r	s.	а	б	в	г	д	е	ж	з	и	к	л	м	н	о	п	q	r	s.	а	б	в	г	д	е	ж	з	и	к	л	м	н	о	п	q	r	s.	а	б	в	г	д	е	ж	з	и	к	л	м	н	о	п	q	r	s.	а	б	в	г	д	е	ж	з	и	к	л	м	н	о	п	q	r	s.	а	б	в	г	д	е	ж	з	и	к	л	м	н	о	п	q	r	s.	а	б	в	г	д	е	ж	з	и	к	л	м	н	о	п	q	r	s.	а	б	в	г	д	е	ж	з	и	к	л	м	н	о	п	q	r	s.	а	б	в	г	д	е	ж	з	и	к	л	м	н	о	п	q	r	s.	а	б	в	г	д	е	ж	з	и	к	л	м	н	о	п	q	r	s.	а	б	в	г	д	е	ж	з	и	к	л	м	н	о	п	q	r	s.	а	б	в	г	д	е	ж	з	и	к	л	м	н	о	п	q	r	s.	а	б	в	г	д	е	ж	з	и	к	л	м	н	о	п	q	r	s.	а	б	в	г	д	е	ж	з	и	к	л	м	н	о	п	q	r	s.	а	б	в	г	д	е	ж	з	и	к	л	м	н	о	п	q	r	s.	а	б	в	г	д	е	ж	з	и	к	л	м	н	о	п	q	r	s.	а	б	в	г	д	е	ж	з	и	к	л	м	н	о	п	q	r	s.	а	б	в	г	д	е	ж	з	и	к	л	м	н	о	п	q	r	s.	а	б	в	г	д	е	ж	з	и	к	л	м	н	о	п	q	r	s.	а	б	в	г	д	е	ж	з	и	к	л	м	н	о	п	q	r	s.	а	б	в	г	д	е	ж	з	и	к	л	м	н	о	п	q	r	s.	а	б	в	г	д	е	ж	з	и	к	л	м	н	о	п	q	r	s.	а	б	в	г	д	е	ж	з	и	к	л	м	н	о	п	q	r	s.	а	б	в	г	д	е	ж	з	и	к	л	м	н	о	п	q	r	s.	а	б	в	г	д	е	ж	з	и	к	л	м	н	о	п	q	r	s.	а	б	в	г	д	е	ж	з	и	к	л	м	н	о	п	q	r	s.	а	б	в	г	д	е	ж	з	и	к	л	м	н	о	п	q	r	s.	а	б	в	г	д	е	ж	з	и	к	л	м	н	о	п	q	r	s.	а	б	в	г	д	е	ж	з	и	к	л	м	н	о	п	q	r	s.	а	б	в	г	д	е	ж	з	и	к	л	м	н	о	п	q	r	s.	а	б	в	г	д	е	ж	з	и	к	л	м	н	о	п	q	r	s.	а	б	в	г	д	е	ж	з	и	к	л	м	н	о	п	q	r	s.	а	б	в	г	д	е	ж	з	и	к	л	м	н	о	п	q	r	s.	а	б	в	г	д	е	ж	з	и	к	л	м	н	о	п	q	r	s.	а	б	в	г	д	е	ж	з	и	к	л	м	н	о	п	q	r	s.	а	б	в	г	д	е	ж	з	и	к	л	м	н	о	п	q	r	s.	а	б	в	г	д	е	ж	з	и	к	л	м	н	о	п	q	r	s.	а	б	в	г	д	е	ж	з	и	к	л	м	н	о	п	q	r	s.	а	б	в	г	д	е	ж	з	и	к	л	м	н	о	п	q	r	s.	а	б	в	г	д	е	ж	з	и	к	л	м	н	о	п	q	r	s.	а	б	в	г	д	е	ж	з	и	к	л	м	н	о	п	q	r	s.	а	б	в	г	д	е	ж	з	и	к	л	м	н	о	п	q	r	s.	а	б	в	г	д	е	ж	з	и	к	л	м	н	о	п	q	r	s.	а	б	в	г	д	е	ж	з	и	к	л	м	н	о	п	q	r	s.	а	б	в	г	д	е	ж	з	и	к	л	м	н	о	п	q	r	s.	а	б	в	г	д	е	ж	з	и	к	л	м	н	о	п	q	r	s.	а	б	в	г	д	е	ж	з	и	к	л	м	н	о	п	q	r	s.	а	б	в	г	д	е	ж	з	и	к	л	м	н	о	п	q	r	s.	а	б	в	г	д	е	ж	з	и	к	л	м	н	о	п	q	r	s.	а	б	в	г	д	е	ж	з	и	к	л	м	н	о	п	q	r	s.	а	б	в	г	д	е	ж	з	и	к	л	м	н	о	п	q	r	s.	а	б	в	г	д	е	ж	з	и	к	л	м	н	о	п	q	r	s.	а	б	в
---	------	--	--	--	--	--	------	--	--	--	--	--	------	--	--	--	--	--	------	--	--	--	--	--	------	--	--	--	--	--	------	--	--	--	--	--	---	---	---	---	---	---	---	---	---	---	---	---	---	---	---	---	---	---	----	---	---	---	---	---	---	---	---	---	---	---	---	---	---	---	---	---	----	---	---	---	---	---	---	---	---	---	---	---	---	---	---	---	---	---	----	---	---	---	---	---	---	---	---	---	---	---	---	---	---	---	---	---	----	---	---	---	---	---	---	---	---	---	---	---	---	---	---	---	---	---	----	---	---	---	---	---	---	---	---	---	---	---	---	---	---	---	---	---	----	---	---	---	---	---	---	---	---	---	---	---	---	---	---	---	---	---	----	---	---	---	---	---	---	---	---	---	---	---	---	---	---	---	---	---	----	---	---	---	---	---	---	---	---	---	---	---	---	---	---	---	---	---	----	---	---	---	---	---	---	---	---	---	---	---	---	---	---	---	---	---	----	---	---	---	---	---	---	---	---	---	---	---	---	---	---	---	---	---	----	---	---	---	---	---	---	---	---	---	---	---	---	---	---	---	---	---	----	---	---	---	---	---	---	---	---	---	---	---	---	---	---	---	---	---	----	---	---	---	---	---	---	---	---	---	---	---	---	---	---	---	---	---	----	---	---	---	---	---	---	---	---	---	---	---	---	---	---	---	---	---	----	---	---	---	---	---	---	---	---	---	---	---	---	---	---	---	---	---	----	---	---	---	---	---	---	---	---	---	---	---	---	---	---	---	---	---	----	---	---	---	---	---	---	---	---	---	---	---	---	---	---	---	---	---	----	---	---	---	---	---	---	---	---	---	---	---	---	---	---	---	---	---	----	---	---	---	---	---	---	---	---	---	---	---	---	---	---	---	---	---	----	---	---	---	---	---	---	---	---	---	---	---	---	---	---	---	---	---	----	---	---	---	---	---	---	---	---	---	---	---	---	---	---	---	---	---	----	---	---	---	---	---	---	---	---	---	---	---	---	---	---	---	---	---	----	---	---	---	---	---	---	---	---	---	---	---	---	---	---	---	---	---	----	---	---	---	---	---	---	---	---	---	---	---	---	---	---	---	---	---	----	---	---	---	---	---	---	---	---	---	---	---	---	---	---	---	---	---	----	---	---	---	---	---	---	---	---	---	---	---	---	---	---	---	---	---	----	---	---	---	---	---	---	---	---	---	---	---	---	---	---	---	---	---	----	---	---	---	---	---	---	---	---	---	---	---	---	---	---	---	---	---	----	---	---	---	---	---	---	---	---	---	---	---	---	---	---	---	---	---	----	---	---	---	---	---	---	---	---	---	---	---	---	---	---	---	---	---	----	---	---	---	---	---	---	---	---	---	---	---	---	---	---	---	---	---	----	---	---	---	---	---	---	---	---	---	---	---	---	---	---	---	---	---	----	---	---	---	---	---	---	---	---	---	---	---	---	---	---	---	---	---	----	---	---	---	---	---	---	---	---	---	---	---	---	---	---	---	---	---	----	---	---	---	---	---	---	---	---	---	---	---	---	---	---	---	---	---	----	---	---	---	---	---	---	---	---	---	---	---	---	---	---	---	---	---	----	---	---	---	---	---	---	---	---	---	---	---	---	---	---	---	---	---	----	---	---	---	---	---	---	---	---	---	---	---	---	---	---	---	---	---	----	---	---	---	---	---	---	---	---	---	---	---	---	---	---	---	---	---	----	---	---	---	---	---	---	---	---	---	---	---	---	---	---	---	---	---	----	---	---	---	---	---	---	---	---	---	---	---	---	---	---	---	---	---	----	---	---	---	---	---	---	---	---	---	---	---	---	---	---	---	---	---	----	---	---	---	---	---	---	---	---	---	---	---	---	---	---	---	---	---	----	---	---	---	---	---	---	---	---	---	---	---	---	---	---	---	---	---	----	---	---	---	---	---	---	---	---	---	---	---	---	---	---	---	---	---	----	---	---	---	---	---	---	---	---	---	---	---	---	---	---	---	---	---	----	---	---	---	---	---	---	---	---	---	---	---	---	---	---	---	---	---	----	---	---	---	---	---	---	---	---	---	---	---	---	---	---	---	---	---	----	---	---	---	---	---	---	---	---	---	---	---	---	---	---	---	---	---	----	---	---	---	---	---	---	---	---	---	---	---	---	---	---	---	---	---	----	---	---	---	---	---	---	---	---	---	---	---	---	---	---	---	---	---	----	---	---	---	---	---	---	---	---	---	---	---	---	---	---	---	---	---	----	---	---	---	---	---	---	---	---	---	---	---	---	---	---	---	---	---	----	---	---	---	---	---	---	---	---	---	---	---	---	---	---	---	---	---	----	---	---	---	---	---	---	---	---	---	---	---	---	---	---	---	---	---	----	---	---	---	---	---	---	---	---	---	---	---	---	---	---	---	---	---	----	---	---	---	---	---	---	---	---	---	---	---	---	---	---	---	---	---	----	---	---	---	---	---	---	---	---	---	---	---	---	---	---	---	---	---	----	---	---	---	---	---	---	---	---	---	---	---	---	---	---	---	---	---	----	---	---	---	---	---	---	---	---	---	---	---	---	---	---	---	---	---	----	---	---	---	---	---	---	---	---	---	---	---	---	---	---	---	---	---	----	---	---	---	---	---	---	---	---	---	---	---	---	---	---	---	---	---	----	---	---	---	---	---	---	---	---	---	---	---	---	---	---	---	---	---	----	---	---	---	---	---	---	---	---	---	---	---	---	---	---	---	---	---	----	---	---	---	---	---	---	---	---	---	---	---	---	---	---	---	---	---	----	---	---	---

Юго-Западная. Région du Sud-Ouest.														
Подольская. Podoïa.	188	284	280	240	304	245	331	298	389	272	419	296	255	(239)
Киевская. Kiëw.	167	241	229	225	280	287	291	203	303	303	272	306	226	(232)
Волынская. Woïynë	124	199	152	186	165	137	176	123	166	148	187	130	168	143
Малороссійскія. Petite Russie.														
Харьковская. Kharkow.	151	234	203	243	186	240	175	283	181	307	196	337	202	224
Черниговская. Tchernigow.	139	183	220	162	176	166	178	175	138	184	123	187	143	170
Полтавская. Poltava.	208	264	221	275	228	297	207	330	177	332	200	415	279	257
Промышленные. Région industrielle.														
Владимирская. Vladimir	69	84	78	57	74	66	84	54	73	63	85	130	65	79
Московская. Moscou.	89	101	86	69	77	100	87	90	80	86	94	116	61	92
Калужская. Kalouga.	82	99	108	115	88	109	80	108	97	111	85	105	85	87
Тверская. Tverg.	85	103	117	87	103	85	92	83	101	91	99	115	101	100
Ярославская. Iaroslav.	80	73	22	63	66	71	55	68	55	69	51	79	56	77
Костромская. Kostroma.	27	30	45	30	54	48	45	33	53	35	92	45	52	33
Бѣлорусскія. Russie Blanche.														
Могилевская. Moguilëw	87	96	87	104	91	103	91	101	84	102	95	123	84	101
Минская. Minsk	56	81	64	78	43	84	52	93	55	81	55	96	56	77
Витебская. Vitebsk	92	92	86	106	93	98	102	93	89	104	90	110	76	100
Смоленская. Smolensk	95	113	98	107	88	114	90	109	102	113	118	126	153	107
Литовскія. Lithuanie.														
Валенская. Vilno	85	93	86	70	69	73	83	90	90	101	70	114	83	82
Ковенская. Koupo	75	99	99	92	96	96	87	101	113	110	99	114	123	89
Гродненская. Grodno	90	107	133	108	102	151	105	144	95	140	102	144	137	107
Приозерныя. Région des lacs.														
Петроградская. Pëtrograd.	52	69	66	74	70	72	—	80	40	91	27	89	90	67
Псковская. Pskow.	96	94	101	91	98	85	95	91	70	100	80	106	81	103
Новгородская. Nowgorod	39	39	23	41	59	27	28	34	87	46	44	65	37	44
Олонекская. Olonez.	(5)	5	—	—	—	—	—	10	—	—	—	—	—	(31)
Прибалтійскія. Provinces Baltiques.														
Лифляндская. Livonie	—	121	125	109	114	111	135	125	105	163	96	173	108	(131)
Курляндская. Courlande.	—	79	78	87	63	108	42	96	64	118	50	141	59	(85)
Восточная. Esthonie	(40)	97	66	98	72	85	63	83	97	82	113	96	99	(103)
Пруральскія. Région de la chaîne de l'Oural.														
Вятская. Viätska.	40	56	41	43	23	86	29	87	83	76	87	84	37	41
Пермская. Perm.	19	84	87	23	85	28	85	87	88	55	93	65	40	36

Районы, губерния и области. Régions, gouvernements, territoires, provinces.	Среднее за 1901—1905.		1909		1910		1911		1912		1913		1914		Среднее за 1906—1910. Moyenne de 1906—1910. Moyenne de 1906—1910. Moyenne de 1906—1910. Moyenne de 1906—1910.
	а	б	а	б	а	б	а	б	а	б	а	б	а	б	
Стеверния. Région du Nord.															
Вологодская. Vologda	37	—	23	19	—	—	—	—	88	14	52	24	88	24	—
Архангельская. Arkhangel.	—	—	—	—	—	—	—	—	—	—	—	—	19	—	—
Холмская. Kholm	—	—	—	—	—	—	—	—	—	—	—	—	287	243	—
Принисления. Pologne.															
Варшавская. Varsovie	196	—	395	249	281	—	—	—	397	150	410	182	477	—	249
Калишская. Kalisch	184	211	253	117	250	113	—	—	360	—	282	192	308	200	212
Кельцкая. Keltzu	259	317	258	283	277	—	—	—	349	166	416	416	493	572	276
Лодзинская. Lodza	111	76	105	211	285	216	—	—	374	183	267	98	295	98	(163)
Лублинская. Lubline	265	373	—	362	359	260	—	—	395	393	425	807	396	454	304
Петровская. Petrokow	148	183	105	214	191	180	—	—	281	179	287	120	279	111	167
Плоцкая. Ploisk	154	212	126	115	100	284	60	—	289	179	313	244	330	282	191
Радомская. Radom	188	234	—	232	390	311	—	—	311	—	356	—	304	—	331
Сьедлецкая. Sedletz	167	212	—	221	243	206	—	—	287	207	345	279	—	—	213
Сувавская. Suwalki	—	122	—	165	174	—	—	—	241	113	205	159	176	122	—
Стеверный Кавказъ. Caucase du Nord.															
Кубанская обл. Territ. des cosaques du Kouban.	124	203	—	209	264	193	—	—	265	180	303	297	822	—	182
Ставропольская. Stavropol	92	—	124	—	130	—	—	—	—	—	180	—	—	—	(130)
Терская обл. Territ. des cosaques de Terek	76	151	50	113	109	45	—	—	164	61	152	—	295	—	126
Закавказье. Transcaucase.															
Бакинская. Bakou	—	77	—	—	—	—	—	—	—	—	—	—	—	—	—
Елизаветпольская. Elisabethopol	—	—	184	—	40	—	—	—	58	—	—	—	—	55	87
Кутаисская. Koutais	121	121	198	194	386	112	—	—	381	144	189	154	44	24	(187)
Тифлисская. Tiflis	—	50	55	52	69	52	—	—	63	37	39	60	59	114	(63)
Стенная. Prov. des Steppes.															
Акмолинская. Prov. d'Akmoлинsk	—	—	—	—	—	—	—	—	66	—	76	—	—	—	80
Тобольская. Tobolsk	—	—	—	—	—	—	—	—	—	—	76	—	—	—	79
Итого по Россіи. Total pour la Russie	105	144	140	124	141	116	145	121	161	112	152	112	152	112	137

Х. Д. З. Б. Движеніе земельного фонда Крестьянскаго Поземельнаго Банка съ 3 ноября 1905 года по 1 января 1915 года.

Mouvement des fonds territoriaux de la Banque foncière des paysans à partir du 3 novembre 1905 jusqu'au 1 janvier 1915.

Районы и губерніи. Régions, gouvernements, territoires, provinces.	На 3 ноября 1905 года состояло. Effectif le 3 novembre 1905.	П о с т у п и л о. Terres mises à la disposition de la Banque.						Оставалось не- проданной зе- мли на 1 Января 1915 г. (десят.) Etendue (décat.) des terres de la Banque restées non vendues le 1 janvier 1915.
		1909	1910	1911	1912	1913	1914	
Центральныя земледѣльскія. Région du centre agricole.	Д е D é	с c i	я a	т t i	п p	н n	ъ. s.	
Курская. Kouzsk.	123	1.652	630	469	91	225	11	2.643
Орловская. Orel.	2.657	4.334	2.564	424	320	5.565	90	18.119
Рязанская. Riazan.	1.443	7.714	2.553	783	1.644	5.992	75	20.938
Тамбовская. Tambow.	8.373	5.918	3.100	9.731	1.722	36.509	22	53.745
Тульская. Toula.	10.273	5.862	995	90	297	41	162	1.957
Воронежская. Voronje	22.732	20.838	4.018	—	1.809	12	41	66.637
Средневольтскія. Région du cours moyen du Volga.								
Саратовская. Saratow.	40.214	45.796	2.813	3.645	4.050	5.969	6.793	265.895
Симбирская. Simbirsk.	1.237	33.973	2.010	214	21.308	4.017	4.617	116.511
Пензенская. Penza.	539	7.207	3.529	43	417	999	1.666	30.057
Казанская. Kazan.	551	4.016	2.302	242	327	472	1.302	34.750
Нижегородская. Nijni-Novgorod.	27	699	1.797	2.036	1.734	1.237	507	18.186
Уфимская. Oufa.	28.959	3.417	6.033	118.463	21.982	17.451	1.294	210.994
Нижневольтскія. Région du bas-Volga.								
Самарская. Samara.	16.692	12.345	325	6.932	9.101	4.898	3.512	548.050
Оренбургская. Orenbourg	20.039	1.068	5.719	11.112	33.459	33.898	20.783	121.945
Астраханская. Astrakhan.	—	—	44	292	—	—	—	102.202
Новороссійскія. Nouvelle Russie.								
Бессарабская. Bessarabie	760	6.860	541	4.357	36	6.275	6.110	20.147
Херсонская. Khersons.	1.659	890	52	61	185	208	4.754	8.705
Таврическая. Tauride	—	3.175	426	652	1.630	1.694	430	4.536
Екатеринославская. Iékatérino- slaw	—	—	865	37	—	8	162	1.164
Донская обл. Territ. des cosa- ques du Don.	—	2.189	5.088	—	—	2.688	1.105	5.428
Юго-Западныя. Sud-Ouest.								
Подольская. Podolie	—	30.782	1.375	443	184	8.795	894	32.267
Кіевская. Kiew	—	615	8.662	35	767	32	1.437	21.294
Волынская. Volhynie.	9.194	2.008	4.219	2.305	8.740	28.872	6.358	51.429
Малороссійскія. Petite Russie.								
Харьковская. Kharkow.	2.043	2.021	102	354	53	97	143	14.819
Черниговская. Tchernigow.	1	2.358	1.869	1.073	692	1	1	12.404
Полтавская. Poltava.	2.907	5.795	2.718	—	—	—	—	2.851
Промышленныя. Région industrielle.								
Владимірская. Vladimir	—	653	917	2.335	3.450	1.492	76	7.294
Московская. Moscou	—	198	2.235	230	235	122	—	774
Калужская. Kalouga.	2.896	2.208	5.024	1.676	488	5.334	524	19.644
Тверская. Tver.	—	3.934	5.043	4.906	5.153	1.716	1.633	23.698
Ярославская. Iaroslav.	1.310	267	119	—	159	49	112	1.790
Костромская. Kostroma.	—	—	—	32	41	37	15	9.575
Бѣлорусскія. Russie Blanche.								
Могилевская. Moguilow.	11.693	727	4.317	398	65	192	26	9.249
Минская. Minsk	5.017	4.182	1.307	844	148	16.461	66	47.871
Витебская. Vitebsk	10.517	1.197	4.264	7.061	225	1.183	73	73.841
Смоленская. Smolensk.	12.124	7.387	2.213	1.273	1.987	96	534	12.557

Районы и губернии. Régions, gouvernements, territoires, provinces.	На 3 ноября 1905 года состояло. Effectif le 3 novembre 1905.	П о с т у п и л о. Terres mises à la disposition de la Banque.						Оставалось не- проданной зем- ли на 1 Января 1915 г. (десят.). Etendue (décim.) des terres de la Banque restées non vendues le 1 Janvier 1915.
		1909	1910	1911	1912	1913	1914	
		Д е D é	с я s i	а a	т t	н n	н n	
Литовскія. Lithuanie								
Вилненская. Vilno	2.284	7.758	7.880	8.302	14.630	10.000	9.246	84.580
Ковенская. Kovno	8.062	10.845	13.345	7.298	1.190	2.028	545	22.810
Гродненская. Grodno	—	—	1.154	788	7.598	404	908	14.996
Приозерная. Région des lacs.								
Петроградская. Petrograd	—	28	1.327	1.067	86	884	118	1.784
Псковская. Pskow	—	2.568	5.988	1.345	1.418	1.928	8.006	47.648
Новгородская. Novgorod	1.696	2.066	344	549	1.101	81	20	6.450
Олонецкая. Olonetz	—	—	—	—	—	—	—	—
Прибалтийскія. Provinces Baltiques.								
Курляндская. Courlande	—	1.080	3.516	1.534	4.985	9.452	4.205	22.790
Лифляндская. Livonie	—	12.781	9.594	0,12	3.464	6.489	1.571	45.750
Эстляндская. Esthonie	—	699	4.361	714	8.759	49.502	452	56.881
Приуральскія. Région de la chaîne de l'Oural.								
Вятская. Viatka	—	—	—	2.452	—	—	0,40	54.559
Пермская. Perm	58.607	4.593	36.395	15.814	19.173	20.902	7.622	99.711
Сѣверная. Région du Nord.								
Волегодская. Voïogda	—	—	596	—	—	—	—	178
Архангельская. Arkhangel	—	—	—	—	—	—	—	27
Холмская. Kholm	—	—	—	—	—	—	205	14.498
Итого по 50 губерниямъ. Total pour 50 gouvern.	275.714	274.223	175.522	223.056	184.912	293.741	98.348,4	2.420.478
Привислинскія. Pologne.								
Варшавская. Varsovie	1.203	—	171	—	—	—	68	68
Калишская. Kalich	1.365	521	4.264	—	1.094	—	907	6.825
Кельцкая. Keltzu	872	811	1.985	1.049	716	3.252	—	5.883
Ломжинская. Lomja	280	—	897	—	—	—	—	73
Люблинская. Lubline	—	1.005	3.750	1.499	618	241	113	2.126
Петроковская. Petrkow	1.529	1.937	2.565	—	—	—	—	2.660
Плоцкая. Ploetsk	2.090	—	4.755	1.111	—	542	—	2.510
Радомская. Radom	—	—	—	—	—	—	—	—
Сѣдлецкая. Sedletz	—	920	4.357	2.581	2.069	7.458	—	—
Сувальская. Souvalki	—	680	3.688	624	259	1.251	655	4.266
Сѣверный Кавказъ. Caucase du Nord.								
Кубанская обл. Territ. de cosa- ques du Kouban	—	—	—	—	8	10	—	5.075
Ставропольская. Stavropol	—	—	—	—	—	—	—	111.782
Терская обл. Territ. des cosa- ques du Terek	—	—	—	—	1.400	1.000	—	2.416
Занкавказье. Transcaucase.								
Ванская. Vankou	—	—	—	2.965	—	—	—	2.965
Елизаветпольская. Elisabetpol	—	87	—	—	—	5.711	—	3.573
Кутаисская. Koutais	—	—	61	—	156	600	—	2.163
Тифлисская. Tiflis	—	3.917	1.765	—	—	—	554	3.464
Дагестанская обл. Prov. du Daguestan	—	—	—	—	—	10.706	—	10.856
Азиатская Россія. Russie d'Asia.								
Сибирь. Sibérie.								
Тобольская. Tobolsk	—	—	—	—	1.932	16.812	1.272	19.881
Томская. Tomsk	—	—	—	—	2.844	2.027	—	4.873
Степная. Prov. des Steppes.								
Акмолдинская. Akmolinsk	—	—	—	—	2.082	3.379	1.583	7.028
Всего по Имперіи. Total pour l'Empire	283.053	283.551	203.210	232.835	198.085	346.525		2.623.865

Х. Д. 4. 6. Движение ссуд, выданных Крестьянским Поземельным Банком в 1883—1914 г.г.

Mouvement des prêts livrés par la Banque territoriale des paysans de 1883 à 1914.

Г о д ы. A n n é e s.	Число выданных ссуд и количество десятин купленной земли. Nombre des prêts alloués et étendue (en déciatines) des terres achetées.							
	Сельским обществам. Aux communes rurales.		Товариществам Aux associations de paysans.		Отдельным домо- завцам. Aux paysans indivi- duels.		По всемъ тремъ ра- рядамъ покупателей. A toutes les catégories d'acheteurs.	
	Число ссуд. Nombre des prêts.	Количество дес. земли. Etendue des terres.	Число ссуд. Nombre des prêts.	Количество дес. земли. Etendue des terres.	Число ссуд. Nombre des prêts.	Количество дес. земли. Etendue des terres.	Число ссуд. Nombre des prêts.	Количество дес. земли. Etendue des terres.
1883	7	3.055	54	15.134	8	47	69	18.237
1884	238	125.620	377	88.603	62	824	692	210.047
1885	376	143.090	688	173.603	121	1.309	1.180	318.002
1886	313	135.131	708	156.704	188	2.853	1.209	294.688
1887	357	95.915	525	121.924	153	1.641	1.035	219.480
1888	335	87.595	550	99.872	172	2.996	1.057	190.465
1889	337	75.178	446	78.527	189	2.642	922	156.347
1890	286	65.705	592	102.396	325	4.037	1.203	172.138
1891	225	65.365	632	92.922	329	4.653	1.186	162.940
1892	234	39.411	743	108.615	366	4.992	1.343	148.018
1893	186	37.990	893	113.925	409	5.383	1.488	157.298
1894	195	38.800	1.137	136.954	348	5.211	1.680	180.965
1895	116	23.003	1.206	152.623	599	7.611	1.861	183.242
1896	174	46.416	1.095	156.036	514	6.207	1.783	208.659
1897	247	90.735	1.441	259.054	542	6.525	2.230	356.314
1898	328	167.442	2.506	410.813	1.025	11.974	3.859	590.229
1899	438	157.282	3.752	541.902	1.481	13.202	5.621	717.386
1900	458	135.592	4.375	680.809	1.552	20.364	6.385	817.385
1901	318	97.564	4.162	661.622	1.312	16.065	5.792	775.251
1902	327	88.581	4.147	589.204	1.582	22.729	6.056	695.514
1903	287	97.642	4.155	625.364	1.037	16.075	5.539	739.581
1904	309	70.645	3.588	485.322	632	11.661	4.729	567.628
1905	170	51.866	2.487	336.872	606	7.665	3.263	396.403
1906	396	176.442	2.130	338.054	589	8.255	3.115	522.751
1907	793	351.432	3.340	564.811	1.246	16.806	5.379	932.849
1908	708	226.237	4.566	640.458	14.103	152.299	19.377	1.019.014
1909	525	106.167	4.670	618.305	45.524	502.642	50.719	1.227.114
1910	531	137.148	4.817	547.344	64.562	864.728	69.710	1.549.720
1911	203	61.230	4.333	485.185	60.701	851.222	65.327	1.397.637
1912	301	36.169	3.433	341.829	40.149	539.315	48.333	917.313
1913	215	30.911	3.524	304.464	36.368	558.766	40.107	864.141
1914	169	20.307	3.068	257.771	24.730	395.268	27.967	678.946
За все время. Total pour la période de 32 ans	10.187	3.081.292	74.185	10.258.021	301.444	4.071.367	385.816	17.410.680

2. Сибирскскыя. Sibirsk.	8,998,891	1,092,486	Госуд. Дворъ, Зем. Б. и Особый его отдѣлъ, Banque fonc. et sa Section spéciale Крестыицкй Подем. Банкр. Banque fonc. des paysans. Части. Банки. Banques privées	608 11,710 330	389,195 179,249 378,249	85 81 15	26,571,795 48,845,100 18,918,014	50 118 108	14,481,857 33,987,970 93,287,970
В. Пензенская . . . Penza.	3,418,346	1,264,091	Госуд. Дворъ, Зем. Б. и Особый его отдѣлъ, Banque fonc. de la Noblesse et sa Section spéciale Крестыицкй Подем. Банкр. Banque fonc. des paysans. Части. Банки. Banques privées	787 18,369 469	414,883 416,722 166,184	33 33 18	98,184,435 51,198,201 42,668,501	92 133 160	20,131,729 41,188,781 16,814,356
4. Нижегородская . Nijni-Novgorod.	4,440,531	1,476,118	Госуд. Дворъ, Зем. Б. и Особый его отдѣлъ, Banque fonc. de la Noblesse et sa Section spéciale Крестыицкй Подем. Банкр. Banque fonc. des paysans. Части. Банки. Banques privées	212 4,687 475	201,882 203,886 357,905	13 13 13	11,300,268 17,205,607 16,051,600	62 84 48	6,660,101 13,597,661 9,765,160
5. Казанская . . . Kazan.	5,498,553	794,591	Госуд. Дворъ, Зем. Б. и Особый его отдѣлъ, Banque fonc. de la Noblesse et sa Section spéciale Крестыицкй Подем. Банкр. Banque fonc. des paysans. Части. Банки. Banques privées	487 2,781 117	278,110 284,093 29,740	37 32 4	11,906,776 17,714,150 1,491,400	73 91 97	11,014,453 16,886,684 1,180,014
6. Уфимская . . . Oufa.	10,621,268	8,163,887	Госуд. Дворъ, Зем. Б. и Особый его отдѣлъ, Banque fonc. de la Noblesse et sa Section spéciale Крестыицкй Подем. Банкр. Banque fonc. des paysans. Части. Банки. Banques privées	3,396 235 9,991	641,943 572,166 993,656	73 19 30	44,466,006 17,093,402 36,761,738	82 80 44	29,091,181 9,502,387 31,313,668
III. Нижегородскій. Région de Bas-Volga.	13,017,428	8,544,479	Госуд. Дворъ, Зем. Б. и Особый его отдѣлъ, Banque fonc. de la Noblesse et sa Section spéciale Крестыицкй Подем. Банкр. Banque fonc. des paysans. Части. Банки. Banques privées	486 13,982 423	513,018 640,887 478,282	15 21 23	16,689,688 62,990,236 53,550,700	54 87 98	15,910,750 51,709,517 30,648,817
1. Самарская . . . Samara.	14,902,463	2,098,652	Госуд. Дворъ, Зем. Б. и Особый его отдѣлъ, Banque fonc. de la Noblesse et sa Section spéciale Крестыицкй Подем. Банкр. Banque fonc. des paysans. Части. Банки. Banques privées	580 16,068 3,763	647,101 1,940,956 1,168,963	19 65 67	82,468,987 1,940,956 1,168,963	50 53 35	30,648,817 98,299,404 26,652,311
2. Оренбургская . . . Orenbourg.	3,527,487	198,859	Госуд. Дворъ, Зем. Б. и Особый его отдѣлъ, Banque fonc. de la Noblesse et sa Section spéciale Крестыицкй Подем. Банкр. Banque fonc. des paysans. Части. Банки. Banques privées	98 3,813 423	189,419 301,189 478,282	8 8 23	17,707,366 14,078,139 10,296,169	33 37 37	3,387,424 14,078,139 9,288,491
3. Астраханская . . . Astrakhan.	3,894,824	1,656,109	Госуд. Дворъ, Зем. Б. и Особый его отдѣлъ, Banque fonc. de la Noblesse et sa Section spéciale Крестыицкй Подем. Банкр. Banque fonc. des paysans. Части. Банки. Banques privées	58 7,39 788	64,078 451,590 342,338	65 27 16	3,846,366 98,858,258 47,854,176	22 106 163	2,075,410 56,293,860 37,740,011
IV. Новоуфимскій. Nouvelles Russie.	5,145,103	8,165,707	Госуд. Дворъ, Зем. Б. и Особый его отдѣлъ, Banque fonc. de la Noblesse et sa Section spéciale Крестыицкй Подем. Банкр. Banque fonc. des paysans. Части. Банки. Banques privées	9,696 8,293 3,431	1,241,292 684,784 848,074	75 11 11	214,738,688 105,490,538 48,116,388	173 109 169	199,498,674 56,293,860 65,841,974
1. Бессарабская . . . Bessarabie.	5,571,019	2,745,971	Госуд. Дворъ, Зем. Б. и Особый его отдѣлъ, Banque fonc. de la Noblesse et sa Section spéciale Крестыицкй Подем. Банкр. Banque fonc. des paysans. Части. Банки. Banques privées	2,696,774 15,617 3,695	2,696,774 1,613,489 1,613,489	59 54 54	294,862,678 115,189,893 103,787,929	134 111 76	291,290,229 115,189,893 103,787,929
2. Херсонская . . . Kherstone.	5,250,084	2,745,971	Госуд. Дворъ, Зем. Б. и Особый его отдѣлъ, Banque fonc. de la Noblesse et sa Section spéciale Крестыицкй Подем. Банкр. Banque fonc. des paysans. Части. Банки. Banques privées	3,888 3,888 1,721	241,717 201,750 1,070,016	9 8 7	30,183,600 31,263,670 105,950,712	125 155 99	16,526,422 24,954,564 62,373,943
В. Таврическая . . . Tauride.	5,571,019	2,309,159	Госуд. Дворъ, Зем. Б. и Особый его отдѣлъ, Banque fonc. de la Noblesse et sa Section spéciale Крестыицкй Подем. Банкр. Banque fonc. des paysans. Части. Банки. Banques privées	1,388 4,892 8,088	684,694 454,160 949,739	21 24 31	87,577,942 54,289,749 125,251,822	128 100 129	48,658,548 49,980,029 79,345,325
4. Екатеринбургскій. Iekaterinow.	2,098,429	9,368	Госуд. Дворъ, Зем. Б. и Особый его отдѣлъ, Banque fonc. de la Noblesse et sa Section spéciale Крестыицкй Подем. Банкр. Banque fonc. des paysans. Части. Банки. Banques privées	2,098,429 9,368	2,098,429 9,368	74	264,308,913	126	160,691,429

Районы, губернии и области. Régions, gouvernements, provinces.	Общая стоимость земли. Valeur totale des terres.	Количество земель в частной собственности. Nombre des propriétés engagées.	Десятина. Décalines.	Наименование банка, в коем заложены земельные имущества. Dénomination des banques où sont engagées les propriétés foncières.	Число заложённых имуществ. Nombre des propriétés engagées.	Количество земель в залоге. Quantité des terres engagées.	Доля в отношении заложённой собственности. % отношение заложённой собственности к общей собственности.	Земельная ипотека. Hypothèque des terres.	Оценка заложённых имуществ. Valeur estimée des propriétés.	Сумма в десятинах, выданных по актам. Quantité en décalines.	Сумма в десятинах, выданных по актам. Quantité en décalines.	Средняя сумма на десятину. Moyenne par décaline.												
													Десятина. Décalines.	Количество земель в залоге. Quantité des terres engagées.	Доля в отношении заложённой собственности. % отношение заложённой собственности к общей собственности.	Земельная ипотека. Hypothèque des terres.	Оценка заложённых имуществ. Valeur estimée des propriétés.	Сумма в десятинах, выданных по актам. Quantité en décalines.	Средняя сумма на десятину. Moyenne par décaline.					
5. Донская обл. Террит. донских уездов. V. Юго-Западная. Région du Sud-Ouest.	14.074.578	2.318.063	4.623.641	Госуд. Двор. Зем. Б. и Особая его отдѣлы. Banque fons. de la Noblesse et sa Section spéciale. Крестьян. Зем. Банк. Banque fons. des paysans. Частн. Банкн. Banques privées. Итого. Total.	710 5.418 2.978 9.106	290.889 784.387 789.988 1.683.213	12 33 33 72	27.658.384 60.294.477 60.294.477 127.949.351	15.032.389 32.741.106 32.741.106 65.482.495	14.520.884 31.817.106 31.817.106 63.637.992	85 137 137 274	85 137 137 274												
													6. Подольская. Podoïle.	3.657.138	1.625.778	Госуд. Двор. Зем. Б. и Особая его отдѣлы. Banque fons. de la Noblesse et sa Section spéciale. Крестьян. Зем. Банк. Banque fons. des paysans. Частн. Банкн. Banques privées. Итого. Total.	879 2.574 1.258 4.681	357.085 1.041.714 604.734 2.003.533	21 38 38 77	61.655.444 106.438.817 57.089.646 215.183.711	41.001.669 52.988.000 52.988.000 105.976.000	37.738.855 57.089.646 57.089.646 114.178.292	116 176 176 352	116 176 176 352
8. Малоросская. Petite Russie.	4.197.271	1.606.349	Госуд. Двор. Зем. Б. и Особая его отдѣлы. Banque fons. de la Noblesse et sa Section spéciale. Крестьян. Зем. Банк. Banque fons. des paysans. Частн. Банкн. Banques privées. Итого. Total.	1.388 13.460 2.217 16.973	434.845 397.327 397.327 1.229.563	24 25 25 76	60.337.987 75.511.086 75.511.086 145.848.073	46.025.262 44.089.300 44.089.300 88.174.602	44.594.297 42.841.143 42.841.143 85.635.436	176 135 135 311	176 135 135 311													
												9. Харьковская. Kharkov.	4.197.460	1.891.756	Госуд. Двор. Зем. Б. и Особая его отдѣлы. Banque fons. de la Noblesse et sa Section spéciale. Крестьян. Зем. Банк. Banque fons. des paysans. Частн. Банкн. Banques privées. Итого. Total.	9.071 25.402 9.393 38.866	549.143 407.648 364.656 1.314.947	29 19 19 69	97.932.589 61.372.393 61.372.393 119.304.982	55.394.066 38.136.700 38.136.700 73.530.766	53.391.440 33.944.617 33.944.617 67.336.057	169 180 180 349	169 180 180 349	
10. Полтавская. Poltava.	4.384.257	1.825.624	Госуд. Двор. Зем. Б. и Особая его отдѣлы. Banque fons. de la Noblesse et sa Section spéciale. Крестьян. Зем. Банк. Banque fons. des paysans. Частн. Банкн. Banques privées. Итого. Total.	1.046 15.974 1.153 18.172	939.532 380.459 204.630 867.715	16 11 11 46	97.932.589 16.507.493 16.507.493 310.936.036	17.726.178 9.882.434 9.882.434 27.608.612	16.597.676 31.835.141 31.835.141 63.672.787	107 115 115 222	107 115 115 222													
												11. Вадьярская. Vadjarsk.	4.151.901	1.435.781	Госуд. Двор. Зем. Б. и Особая его отдѣлы. Banque fons. de la Noblesse et sa Section spéciale. Крестьян. Зем. Банк. Banque fons. des paysans. Частн. Банкн. Banques privées. Итого. Total.	116 1.161 210 1.482	96.572 4.081.528 153.214 319.990	7 10 10 22	6.527.283 4.081.528 4.081.528 10.608.811	3.673.374 8.546.260 8.546.260 17.119.634	3.673.374 4.070.487 4.070.487 8.143.861	67 65 65 132	67 65 65 132	

Б. Печорнозёмная полоса. Région sans terre noire.
I. Промышленные. Gouvernements industriels.

2. Московская Moscou.	2,888,911	1,041,063	Госуд. Двор. Зем. Б. н. Особый его отдѣлъ. Banque fons de la Noblesse et sa Section spéciale. Banque Крестьянскій Показ. Ваахр. Banque fons des paysans. Части. Ваахи. Banques privées.	417 1,074 711 2,302	161,985 42,908 185,996 390,769	16 4 18 38	16,680,050 9,989,436 13,893,500 44,688,068	9,978,400 2,448,760 13,299,763 95,116,793	61 70 75 67
3. Тверская Tver.	5,369,343	2,144,634	Госуд. Двор. Зем. Б. н. Особый его отдѣлъ. Banque fons de la Noblesse et sa Section spéciale. Banque Крестьянскій Показ. Ваахр. Banque fons des paysans. Части. Ваахи. Banques privées.	577 3,557 640 4,684	169,357 199,645 242,035 694,037	7 9 12 28	9,929,082 11,837,082 13,150,139 32,767,161	5,014,856 8,448,119 6,709,689 30,198,693	33 47 54 37
4. Калужская Kalouga.	2,941,217	1,092,021	Госуд. Двор. Зем. Б. н. Особый его отдѣлъ. Banque fons de la Noblesse et sa Section spéciale. Banque Крестьянскій Показ. Ваахр. Banque fons des paysans. Части. Ваахи. Banques privées.	583 4,577 5,074 5,827	187,393 199,645 143,075 478,244	17 14 13 44	8,732,682 14,730,604 10,340,366 37,244,006	8,366,362 9,444,572 3,350,360 23,147,464	79 67 74 51
5. Ярославская Jaroslav.	3,068,519	1,326,393	Госуд. Двор. Зем. Б. н. Особый его отдѣлъ. Banque fons de la Noblesse et sa Section spéciale. Banque Крестьянскій Показ. Ваахр. Banque fons des paysans. Части. Ваахи. Banques privées.	111 1,896 284 2,061	86,239 92,128 71,316 260,343	7 5 5 19	1,686,287 4,261,611 1,655,356 17,537,707	1,985,814 3,475,795 1,655,356 6,892,295	30 18 52 43
6. Костромская Kostroma.	7,269,371	3,068,215	Госуд. Двор. Зем. Б. н. Особый его отдѣлъ. Banque fons de la Noblesse et sa Section spéciale. Banque Крестьянскій Показ. Ваахр. Banque fons des paysans. Части. Ваахи. Banques privées.	107 1,919 211 2,237	255,305 150,974 553,798 961,133	8 5 18 31	3,990,642 4,190,137 15,791,682 29,361,461	2,885,786 3,097,281 7,866,063 13,989,140	16 10 28 29 15 16
1. Смоленская Smolensk.	4,760,974	2,683,012	Госуд. Двор. Зем. Б. н. Особый его отдѣлъ. Banque fons de la Noblesse et sa Section spéciale. Banque Крестьянскій Показ. Ваахр. Banque fons des paysans. Части. Ваахи. Banques privées.	828 14,729 883 16,416	307,627 795,543 436,914 1,471,084	11 28 16 66	21,621,475 45,087,801 28,978,233 96,687,609	12,136,446 35,935,201 16,122,646 63,094,293	41 62 66 65 46
2. Могилевская Mogilew.	4,101,895	2,903,740	Госуд. Двор. Зем. Б. н. Особый его отдѣлъ. Banque fons de la Noblesse et sa Section spéciale. Banque Крестьянскій Показ. Ваахр. Banque fons des paysans. Части. Ваахи. Banques privées.	374 3,256 1,441 11,071	210,419 598,098 551,746 1,360,303	9 26 24 69	15,943,305 33,121,790 36,997,662 86,062,767	9,206,797 27,001,492 19,668,207 64,312,122	70 45 56 38 69 42
3. Митковская Minsk.	8,013,463	5,256,377	Госуд. Двор. Зем. Б. н. Особый его отдѣлъ. Banque fons de la Noblesse et sa Section spéciale. Banque Крестьянскій Показ. Ваахр. Banque fons des paysans. Части. Ваахи. Banques privées.	811 11,118 2,378 13,306	768,821 582,871 2,032,392 3,394,084	14 11 39 64	36,210,802 24,255,469 47,557,836 149,994,101	21,467,983 18,829,780 35,872,090 86,169,816	28 41 42 26
4. Витебская Vitebsk.	4,054,223	2,134,517	Госуд. Двор. Зем. Б. н. Особый его отдѣлъ. Banque fons de la Noblesse et sa Section spéciale. Banque Крестьянскій Показ. Ваахр. Banque fons des paysans. Части. Ваахи. Banques privées.	404 8,066 1,958 10,428	235,703 297,612 693,851 1,228,146	13 12 32 66	14,060,823 15,448,736 38,660,912 71,370,471	8,132,753 14,576,970 20,590,258 45,292,984	32 69 56 31 68
1. Гродненская Grodno.	3,276,418	1,209,444	Госуд. Двор. Зем. Б. н. Особый его отдѣлъ. Banque fons de la Noblesse et sa Section spéciale. Banque Крестьянскій Показ. Ваахр. Banque fons des paysans. Части. Ваахи. Banques privées.	815 7,268 4,999 8,766	165,903 346,295 413,975 826,441	14 20 54 68	12,880,119 15,978,491 31,824,189 65,099,139	7,258,759 14,255,229 17,081,068 36,605,056	78 77 64 64 60
2. Вильнская Vilna.	3,177,762	1,582,794	Госуд. Двор. Зем. Б. н. Особый его отдѣлъ. Banque fons de la Noblesse et sa Section spéciale. Banque Крестьянскій Показ. Ваахр. Banque fons des paysans. Части. Ваахи. Banques privées.	289 4,117 3,121 7,589	133,689 283,396 758,476 1,086,750	9 8 49 66	7,890,056 8,293,996 50,303,150 66,438,890	4,362,031 5,899,988 25,810,210 36,637,368	60 51 66 37

Районы, губернии и области. Régions, gouverne- ments, provinces.	Общая количество земли. Etendue totale des terres.	Колличество земли в частной личной аппropriации & des particuliers.	Наименование банка, въ какомъ заложены земельныя имущества. Dénomination des banques où sont engagées les propriétés foncières.	Число залоговъ въ этихъ банкахъ. Nombre des propriétés engagées.	Денежныя. Desaines.	Колличество земли, принятой въ залогъ. Etendue des terres engagées.	% отъ количества залоговъ въ отношеніи къ общему количеству имущества землевладельцевъ. Rapport (%) des terres engagées à l'étendue de la propr. privée.	Отъносная площадь земли. Proportions.	Сумма выданныхъ счетовъ, первоначальн. и дополнителныхъ. Нотъ (оригиналы и копипалаты).	Оставшаяся доля къ 1 Январю 1916. Restant des dettes le 1-er Janvier 1916.	Средняя сумма по займамъ на девятомъ по дебитамъ. Moyenne par débitant.
В. Ковенская Ковно.	3,576,636	1,728,039	Госуд. Двор. Зем. Б. и Особый его отдѣлъ. Banque fons. de la Noblesse et sa Section spéciale.	467	177,877	11	12,898,146	7,548,191	7,009,405	72	46
				5,881	103,898	6	8,307,996	5,883,947	65	65	65
				4,363	585,570	34	46,411,966	25,947,542	81	45	45
			Итого. Total.	10,711	876,846	61	69,678,048	39,177,884	39,177,884	79	47
IV. Прибалтійскія. Provinces Baltiques.	2,448,598	1,019,138	Крестыанскій Позем. Банкъ. Banque fons. des paysans. Части. Банки. Banques privées.	4,892	172,132	17	17,687,088	14,739,240	14,516,895	102	86
				7,658	824,155	—	71,773,192	31,457,590	37	38	38
				12,650	996,287	—	89,460,280	46,902,799	53	46	46
			Итого. Total.	17,600	2,492,574	—	107,910,560	56,901,430	56,901,430	80	67
2. Лиувильская Livonie.	3,330,224	1,807,503	Крестыанскій Позем. Банкъ. Banque fons. des paysans. Части. Банки. Banques privées.	5,046	211,846	11	17,049,896	14,307,867	14,307,867	80	67
				18,229	2,344,050	—	110,768,280	56,981,400	44	23	23
				23,275	2,765,396	—	129,788,076	72,269,200	56	26	26
			Итого. Total.	23,275	2,981,292	—	129,788,076	72,269,200	72,269,200	66	56
3. Эстляндская. Esthonie.	1,600,279	1,227,681	Госуд. Двор. Зем. Б. и Особый его отдѣлъ. Banque fons. de la Noblesse et sa Section spéciale.	1	5,610	—	355,786	264,600	263,232	63	47
				6,409	215,306	87	17,089,592	14,247,100	79	06	06
				9,998	1,116,807	—	47,292,478	27,416,090	42	25	25
			Итого. Total.	15,898	1,337,723	—	64,744,861	41,927,830	38,883,386	48	31
I. Псковская Région des lars. Pskow.	3,787,042	2,126,648	Госуд. Двор. Зем. Б. и Особый его отдѣлъ. Banque fons. de la Noblesse et sa Section spéciale.	406	178,068	8	6,939,435	5,677,335	5,228,301	31	31
				6,743	222,598	10	17,389,498	14,491,249	78	65	65
				1,960	470,430	22	24,480,210	14,381,509	59	31	31
			Итого. Total.	9,109	871,096	40	34,409,143	34,400,093	31,891,269	69	39
2. Петроградскія. Petrograd.	8,461,143	1,898,527	Госуд. Двор. Зем. Б. и Особый его отдѣлъ. Banque fons. de la Noblesse et sa Section spéciale.	331	378,422	20	16,877,384	6,170,991	9,918,872	45	25
				4,358	134,161	10	9,865,325	7,018,447	50	41	41
				542	325,759	17	14,072,374	8,913,847	43	26	26
			Итого. Total.	6,231	838,362	47	40,815,083	25,103,265	34,049,657	45	29
3. Новгородская. Novgorod.	10,204,355	4,851,336	Госуд. Двор. Зем. Б. и Особый его отдѣлъ. Banque fons. de la Noblesse et sa Section spéciale.	394	465,362	9	12,938,819	6,016,808	6,611,347	26	15
				2,201	2,304,009	5	4,939,291	4,116,077	21	17	17
				542	698,760	14	20,079,846	11,595,692	20	17	17
			Итого. Total.	3,137	1,868,131	28	37,857,956	22,668,577	30,818,066	27	16
4. Оловянская. Olonez.	10,945,917	519,862	Крестыанскій Позем. Банкъ. Banque fons. des paysans. Части. Банки. Banques privées.	10	2,970	0	25,586	19,695	18,695	8	7
				8	11,869	3	160,300	89,200	13	7	7
				13	14,579	3	483,866	407,890	13	7	7
			Итого. Total.	19	16,369	3	489,752	407,890	407,890	13	7
VI. Сѣверныя. Région du Nord. Vologda.	34,936,643	1,478,924	Госуд. Двор. Зем. Б. и Особый его отдѣлъ. Banque fons. de la Noblesse et sa Section spéciale.	53	16,598	1	907,479	519,700	479,583	55	31
				517	25,585	1	1,011,688	1,011,688	47	89	89
				32	171,286	2	8,894,950	1,985,300	21	11	11
			Итого. Total.	602	217,391	14	3,883,369	3,698,794	3,194,246	27	17

1. Варшавская Warszawa.	18,465,407	824,446	Греш. Двор. Зем. Б. и Особый его отдѣлъ. Банque Crédit foncier de la Noblesse et sa Section spéciale Крестыянский Позем. Банкт. Банque fons. des paysans Части. Банки. Банques privées И т о г о . Т о т а л	37 20 38 14 19	11 1591 33 39	1,023,302 40,988 269,530 3,907,500 6,669,397	516,500 1,316,871 1,825,700 3,698,071	524,818 1,206,118 1,761,622 3,487,049	37 82 14 19
2. Петровская Petrovka.	23,659,072	8,853,932	Госуд. Двор. Зем. Б. Банque fons. de la Noblesse Крестыянский Позем. Банкт. Банque fons. des paysans Части. Банки. Банques privées И т о г о . Т о т а л	20 18 11 11	0 56 67	847,593 6,410,268 91,281,821 98,039,148	208,100 5,841,893 50,096,500 65,644,882	200,827 4,916,477 47,705,305 87,881,509	20 18 11 11
Холмская Kolnol.	Слѣдствій		Крестыянский Позем. Банкт. Банque fons. des paysans И т о г о . Т о т а л	171 171	—	6,389,315 6,389,216	5,911,321 6,911,627	205 305	
VIII. Привиньскія. Полуде.	1,099,516	244,943	Крестыянский Позем. Банкт. Банque fons. des paysans Части. Банки. Банques privées И т о г о . Т о т а л	124 74 76	2 64	845,556 24,298,018 25,151,574	704,630 10,854,772 11,545,214	690,442 10,854,772 11,545,214	124 74 76
1. Суважская Souvaiki.	890,693	496,634	Крестыянский Позем. Банкт. Банque fons. des paysans Части. Банки. Банques privées И т о г о . Т о т а л	76 76 81	3 28	2,946,027 22,103,425 24,958,852	1,891,621 10,573,850 12,646,373	1,891,621 9,697,266 11,588,857	124 76 81
2. Ложинская Lomja.	843,693	490,269	Крестыянский Позем. Банкт. Банque fons. des paysans Части. Банки. Банques privées И т о г о . Т о т а л	148 88 59	7 68	6,015,906 61,163,941 67,179,447	5,018,172 29,370,400 34,388,672	4,650,282 26,804,468 31,454,750	148 88 59
3. Цюцкая Plozsk.	1,382,759	691,287	Крестыянский Позем. Банкт. Банque fons. des paysans Части. Банки. Банques privées И т о г о . Т о т а л	118 118 118	17 49	22,673,946 75,399,711 96,073,657	18,894,955 34,938,150 53,833,105	15,759,894 10,750,992 47,392,769	118 118 118
5. Сѣдлецкая Sedletz.	1,281,608	589,701	Части. Банки. Банques privées И т о г о . Т о т а л	60 60	46 46	89,953,449 33,983,449	16,233,900 10,293,900	14,265,868 14,265,868	60 60
6. Калинская Kallou.	1,012,195	395,618	Крестыянский Позем. Банкт. Банque fons. des paysans Части. Банки. Банques privées И т о г о . Т о т а л	126 88 97	23 73	13,651,818 52,896,410 66,488,228	11,376,515 23,594,400 36,970,915	9,970,155 23,993,908 32,964,073	126 88 97
7. Петровская Petrokov.	1,095,996	406,695	Крестыянский Позем. Банкт. Банque fons. des paysans Части. Банки. Банques privées И т о г о . Т о т а л	109 69 78	18 57	9,587,688 228,965 702,308	7,929,740 15,743,800 49,012,975	7,116,065 14,129,013 27,346,078	109 69 78
8. Кяльцкая Kaltzy.	892,037	311,526	Крестыянский Позем. Банкт. Банque fons. des paysans Части. Банки. Банques privées И т о г о . Т о т а л	168 68 97	25 82	16,184,629 26,215,338 42,399,967	12,612,131 13,180,050 24,792,241	10,909,336 10,761,584 19,670,670	168 68 97
9. Радомянская Radom.	1,110,726	385,621	Крестыянский Позем. Банкт. Банque fons. des paysans Части. Банки. Банques privées И т о г о . Т о т а л	105 64 77	24 52	11,742,005 199,656 395,061	9,785,055 12,706,500 28,170,048	8,266,156 11,072,863 19,839,139	105 64 77
10. Люблинская Lublino.	1,492,860	618,620	Крестыянский Позем. Банкт. Банque fons. des paysans Части. Банки. Банques privées И т о г о . Т о т а л	160 104 208	15 62	6,905,629 286,608 992,387	17,905,676 6,183,802 79,619,678	18,395,457 30,211,600 41,160,868	160 104 208

Въ томъ числѣ земель принадлежати крестьянскимъ обществамъ 1,282,149 десятин. У совѣтъ прилежати aux communes des paysans 1,182,149 décalines.

Районы, губернии и области. Régions, gouverne- ments, provinces.	Однее колличество денег. Lettres totales.	Колличество земли въ частной владѣ- ннѣ. Terres privées.	Наименованіе банка, въ коемъ заложены земельныя имущества. Dénomination des banques où sont engagées les propriétés foncières.	Число заложённыхъ имуществъ. Nombre des propriétés engagées.	Десятины. Désiatines.	% отъ общаго заложённыхъ земель. Rapport (%) des terres engagées à l'étendue de la propr. privée.	Оѣнка заложённой земли. Valeur estimée des propriétés.	Сумма переналожённыхъ и монументальныхъ зданій (оригиналы и копименталы).	Сумма выданныхъ чековъ. Montant des chèques et comptementaux).	Остатокъ долговъ къ 1 Январю 1915 г. le 1-er janvier 1915.	Средняя сумма на десятину. Moynenne par désiatine.	
											Оѣнка. Estimation.	Числа. Prêts.
1. Ставропольская. Stavropol.	4.467.428	400.006	Госуд. Двор. Зем. Б. и Особый его отдѣлы. Banque fons. de la Noblesse et sa Section spéciale. Banque Crestianskij Pozem. Банкъ. Banque fons. des paysans. Частн. Банки. Banques privées. И т о г о. T o t a l .	83 478 248 758	82.577 131.438 131.138 229.786	8 11 33 57	9.951.893 2.759.294 15.298.486 20.349.149	990.714 9.324.412 8.423.700 11.083.826	891.189 2.173.699 5.026.888 11.083.756	79 44 114 89	93 37 63 51	
2. Кубанская обл. Terr. des cosa- ques du Kouban.	8.626.491	941.000	Госуд. Двор. Зем. Б. и Особый его отдѣлы. Banque fons. de la Noblesse et sa Section spéciale. Banque Crestianskij Pozem. Банкъ. Banque fons. des paysans. Частн. Банки. Banques privées. И т о г о. T o t a l .	139 478 1.024 2.021	65.801 132.387 132.387 373.446	7 12 21 40	7.787.255 14.208.948 39.388.880 64.174.658	4.373.564 14.208.948 23.576.100 41.297.668	4.311.015 13.500.300 31.893.233 39.163.877	117 148 199 170	66 134 114 109	
3. Терская обл. Terr. des cosa- ques du Terek.	6.675.000	700.000	Госуд. Двор. Зем. Б. и Особый его отдѣлы. Banque fons. de la Noblesse et sa Section spéciale. Banque Crestianskij Pozem. Банкъ. Banque fons. des paysans. Частн. Банки. Banques privées. И т о г о. T o t a l .	85 214 390 839	38.958 57.439 281.744 388.139	6 6 42 54	3.640.245 6.056.88 24.383.886 35.292.042	2.117.988 4.308.948 13.594.890 19.897.238	2.054.416 4.300.115 12.301.115 19.085.462	98 84 84 86	51 46 46 51	
4. Черноморская. Gouv. de la Mer. Noire.	763.292	86.107	Госуд. Двор. Зем. Б. и Особый его отдѣлы. Banque fons. de la Noblesse et sa Section spéciale. Banque Crestianskij Pozem. Банкъ. Banque fons. des paysans. Частн. Банки. Banques privées. И т о г о. T o t a l .	97 98	561 25.905	0 26	147.850 3.959.012	88.400 2.095.200	88.476 1.965.644	262 159	158 86	
5. Дагестанская. Pr. du Daghestan	2.719.844	—	Частн. Банки. Banques privées.	28	47.998	—	3.864.648	3.967.670	3.214.406	80	47	
6. Тифлисская. Tiflis.	3.740.015	1.314.094	Госуд. Двор. Зем. Б. и Особый его отдѣлы. Banque fons. de la Noblesse et sa Section spéciale. Banque Crestianskij Pozem. Банкъ. Banque fons. des paysans. Частн. Банки. Banques privées. И т о г о. T o t a l .	432 796 1.005 2.983	392.789 102.917 13.069 518.772	16 7 16 39	7.887.727 5.844.607 9.977.287 29.680.421	4.759.100 4.970.432 4.895.979 11.985.102	4.513.018 4.770.066 4.895.044 13.618.113	99 57 46 47	23 43 27 36	
7. Валинская Валоч.	3.570.462	—	Госуд. Двор. Зем. Б. и Особый его отдѣлы. Banque fons. de la Noblesse et sa Section spéciale. Banque Crestianskij Pozem. Банкъ. Banque fons. des paysans. Частн. Банки. Banques privées. И т о г о. T o t a l .	2 11 15	1.000 73.775 73.263	— — —	6.180 5.217.600 5.218.000	85.900 2.688.000 2.762.350	83.919 2.640.546 2.765.861	62 71 71	36 38 37	
8. Енисейтольска. Elisabetopol.	4.027.502	509.130	Госуд. Двор. Зем. Б. и Особый его отдѣлы. Banque fons. de la Noblesse et sa Section spéciale. Banque Crestianskij Pozem. Банкъ. Banque fons. des paysans. Частн. Банки. Banques privées. И т о г о. T o t a l .	9 73 101 162	11.493 6.136 13.953 30.991	2 1 15 18	886.892 381.140 4.360.500 6.599.484	532.000 392.848 2.087.373 2.871.439	520.700 1.892.487 1.362.589 2.795.786	78 59 58 61	47 49 38 39	
9. Кутаисская Koutais.	1.380.740	663.488	Госуд. Двор. Зем. Б. и Особый его отдѣлы. Banque fons. de la Noblesse et sa Section spéciale. Banque Crestianskij Pozem. Банкъ. Banque fons. des paysans. Частн. Банки. Banques privées. И т о г о. T o t a l .	382 1.295 1.839	1.964 39.408 59.914	8 1 9	1.495.654 189.968 6.549.842	896.400 166.640 2.164.822	867.807 165.432 1.790.324	81 102 124	48 56 54	
10. Валуцкая обл. Pr. de Valouch.	638.483	2.229	Госуд. Двор. Зем. Б. и Особый его отдѣлы. Banque fons. de la Noblesse et sa Section spéciale. Banque Crestianskij Pozem. Банкъ. Banque fons. des paysans. Частн. Банки. Banques privées. И т о г о. T o t a l .	1 7 8	98 103	0 4 4	28.000 77.000 106.000	15.800 30.600 47.400	16.758 30.692 47.050	5.900 788 1.019	8.860 813 469	

11. Сухмекіа сгр. Aronoud de Souk- houm.	603.811	106.681	Госуд. Двор. Зам. В. Banque fonc. de la Noblesse . . . Частн. Банки. Banques privées И т о г о. Т о т а л .	20 33 58	5,508 5,587 11,085	5 5 10	519,573 176,741 496,344	816,600 176,741 496,344	308,487 176,542 485,029	97 74 44
12. Эриванская . . Ериван.	2.542.521	79.476	Госуд. Двор. Зам. В. Banque fonc. de la Noblesse . . . Частн. Банки. Banques privées И т о г о. Т о т а л .	5 18 23	7,653 6,619 14,272	10 8 18	501,284 813,400 1,314,684	800,700 463,780 764,480	297,285 456,122 743,397	38 70 62
Сибирь. Sibérie.										
1. Амурская Fr. d'Amoulnsk.	—	—	Крестыиной Поном. Банк. Banque fonc. des paysans. Частн. Банки. Banques privées И т о г о. Т о т а л .	6 228	4,444 163,885	—	252,810 11,605,740	310,700 6,012,900	209,421 5,877,766	47 37
2. Тобольская Tobolsk.	—	294	Крестыиной Поном. Банк. Banque fonc. des paysans. Частн. Банки. Banques privées И т о г о. Т о т а л .	5 71	169,229 168,818	—	11,868,880 5,704,121	6,229,600 2,869,900	6,107,187 5,786,896	70 34
3. Томская Tomsk.	—	76	Частн. Банки. Banques privées	76	170,956	—	5,846,659	2,986,800	2,904,117	17
4. Иркутская Irkoutsk.	—	20	Частн. Банки. Banques privées	20	15,238	—	1,737,016	730,100	717,884	47
5. Байкальская Baïkalsk.	—	3	Частн. Банки. Banques privées	3	619	—	26,173	7,300	6,906	19
Туркестанский край. Turkestan.		8	Частн. Банки. Banques privées	8	23,633	—	408,600	245,100	240,939	10
1. Самаркандская . . . Fr. de Samarkande	—	148	Частн. Банки. Banques privées	148	3,372	—	912,740	629,000	437,397	155
2. Сыр-Дарьинская . . . Fr. de Syr-Daria	—	87	Частн. Банки. Banques privées	87	4,375	—	1,087,204	698,000	630,343	137
3. Ферганская Fergana	—	42	Частн. Банки. Banques privées	42	2,243	—	653,530	297,500	263,118	127
Всего. Total général.	376.243.324	111.109.631		563.617	60.984.086	60	6.074.829.607	3.946.377.229	3.686.744.855	91
Задолженность по районам. Endettement par régions.										
По 47 губерниям Европейской России (срочн. Приказ. и Привил. губ.) 47 gouvern. de la Russie										
Сибире (les provinces Baïkiques et la Volgaie excoptes)										
По Приамурским губ. Provinces Baïkiques										
Итого по 60 губ. Европ. России. Total pour 60 gouvern. de la Russie d'Europe										
По Приволжским губерниям. Vologie										
По Кавказу и Закавказью. Caucase et Transcaucase										
По Сибиря и Туркестанскому краю. Sibérie et Turkestan										
Итого по 60 губ. Европ. России. Total pour 60 gouvern. de la Russie d'Europe										
Задолженность по Империи по категориям учреждений земельного кредита. Endettement par caté- gories des institutions de crédit foncier.										
Въ Государственном Департаментъ Земельномъ Банкѣ и его Особомъ Отдѣлѣ. Banque foncière de la Noblesse et sa Section spéciale										
Въ Крестыиной Пономольномъ Банкѣ. Banque foncière des paysans										
Въ Частныхъ Банкахъ. Banque privées										

1) Въ томъ числѣ заемъ пригласительнаго кредитнаго общества. 1.516.888 десятин.
У ссрочнъ аррнстантъ aux communaux de рыване 1.516.888 десятинае.

XI.

Пути сообщенія. Перевозки главнѣйшихъ сельско-
хозяйственныхъ грузовъ.

Voies de communication. Transport des produits agricoles.

Юго-Западная. Sud-Ouest.										
Польовская. Родолье.	1,196	11	1,137	30,5	20,1	101,4	214	—	31,4	25,9
Казанская. Казань.	1,024	25	1,049	22,9	22,5	101,7	371	10,3	39,9	32,4
Волгская. Уфимские.	1,104	16	1,120	17,5	23,7	01,0	286	301	16,0	29,9
Малороссийская. Petite Russie.										
Харьковская. Харьков.	1,112	27	1,139	33,2	34,2	67,7	—	—	—	—
Челязовская. Челябингов.	1,031	16	1,047	22,4	24,5	61,5	63	—	—	—
Полтавская. Полтава.	1,044	8	1,052	23,8	29,1	31,7	67	17	10,9	20,9
Итого по юб. и обл. Кавказа.										
Total pour les gouvernements et provinces du Caucase										
3,593 72 3,665 8,7 28,7 30,3										
Сибирь. Sibérie.										
Тобольская. Tobolsk										
Томская. Томск.	—	—	—	—	—	—	443	—	0,4	1,5
Иркутская. Иркутск.	—	—	—	—	—	—	1,076	—	25,7	1,5
Кемеровская. Кемерово.	—	—	—	—	—	—	562	—	1,4	4,7
Хабаровская. Хабаровск.	—	—	—	—	—	—	3	—	0,25	0,9
Якутская. Якутск.	—	—	—	—	—	—	592	—	1,9	1,0
Забайкальская. Трансбайкальск.	—	—	—	—	—	—	1,451	—	0,9	0,9
Амурская. Благовещенск.	—	—	—	—	—	—	49	—	2,7	174,8
Амурская. Пров. de l'Amour.	—	—	—	—	—	—	—	—	—	0,6
Приморская. Владивосток.	—	—	—	—	—	—	905	—	1,6	325,2
Саخالинская. обл. P. Sakhaline.	—	—	—	—	—	—	—	—	—	0,5
—	—	—	—	—	—	—	—	—	—	0,4
Итого по губерниям и областям Сибири. Total pour les gouvernements et provinces de la Sibérie.										
5,289 75 5,364 0,5 54,0 0,9										
Средне-Азиатская. Asie Centrale.										
Уральская обл. Territ. des Cosaques de l'Oural.										
Турганская обл. Пр. de Tourgan.	—	—	—	—	—	—	233	—	0,7	2,5
Алматинская обл. Пр. d'Almaïnsk.	—	—	—	—	—	—	594	—	1,4	86,1
Семирчинская обл. Пр. de Semirchinsk.	—	—	—	—	—	—	303	—	0,6	2,0
Самаркандская обл. Пр. de Samarkand.	—	—	—	—	—	—	—	—	—	2,1
Ферганская обл. Пр. de Ferghana.	—	—	—	—	—	—	—	—	—	16,1
Самаркандская обл. Пр. de Samarkand.	—	—	—	—	—	—	217	—	1,7	10,7
Средне-Азиатская обл. Пр. de l'Asie Centrale.	—	—	—	—	—	—	459	—	7,5	98,7
Средне-Азиатская обл. Пр. de Syr-Daria.	—	—	—	—	—	—	1,047	—	2,4	56,3
Хивинская обл. Пр. de Khiva.	—	—	—	—	—	—	1,296	—	2,5	301,6
Хивинское ханство. Khiva.	—	—	—	—	—	—	—	—	—	0,8
Бухарское ханство. Boukhara.	—	—	—	—	—	—	—	—	—	—
—	—	—	—	—	—	—	313	—	—	—
Итого по владениям Средне-Азиатским. Total pour l'Asie Centrale.										
4,426 14 4,440 1,4 40,4 3,5										
Всего по России. Total pour la Russie.										
61,903 1,771 63,674 3,3 39,8 8,5										
Сверхъ того по Великому Княжеству Финляндскому. En outre pour la Finlande										
3,313 98 3,411 11,6 109,3 10,6										

1) Кроме того вѣтвяя часть принадлежатъ къ желѣзнымъ дорогамъ, принадлежащимъ къ различнымъ частямъ Польши, въ томъ числѣ по 50 руб. Европ. Рубли—1,524 персты и Плуицианскимъ губерніи—303 персты. En outre 1,896 персты de branches de jouissance particuliere, appartenant aux chemins de fer, y compris dans 50 Kouv. de la Russie d'Europe 1,524 verges et en Pologne 303 verges.

XI. А. 2. Сравнительные данные о желѣзныхъ дорогахъ Россіи и иностранныхъ государствъ. (По даннымъ изд. Мин. Путей Соебщ. «Статист. Сборн.», выпускъ 129, желѣзныя дороги въ 1911 г.).
Données comparatives sur les chemins de fer de la Russie et des pays étrangers. (D'après les données du Recueil de Statistique du Ministère des voies de Communication livr. 129).

Названия частей свѣта и государствъ. Parties du monde et pays.		Пространство (безъ учета внутреннихъ водъ) въ квадрат. верстахъ. Etendue (à l'exclusion des eaux intérieures) p. ou m. considérée en mille kilomètres carrés.	Населеніе. Population.		Жителей обоимъ пола въ тысяч. Milliers d'habitants des deux sexes.		Годъ, въ которомъ открыта для общаго пользованія. Année des rouvègements.		Годъ, въ которомъ открыта для общаго пользованія. Année des rouvègements.		Приходитъ желѣзныя дороги къ концу отч. года. Longueur de la ligne ouverte à la jouissance commune.		Приходитъ желѣзныя дороги къ концу отч. года. Longueur des chemins de fer.	
			Годъ, въ которомъ открыта часть-гомеогрѣмствъ.	Жителей въ тысяч.	Годъ, въ которомъ открыта часть-гомеогрѣмствъ.	Годъ, въ которомъ открыта часть-гомеогрѣмствъ.	Верстѣ. Verstes.	Километровъ. Kilomètres.						
Европа. Europe.														
Австро-Венгрія. Autriche-Hongrie.	Австрія. Autriche	800,0	1911	28.571,9	1913	21.743,3	7,7	8,1						
	Венгрія. Hongrie	325,4	1911	20.886,5	1913	20.507,1	6,7	10,5						
	Боснія и Герцеговина. Bosnie et Herzégovine.	51,2	1911	1.931,8	1913	1.893,2	3,8	11,3						
	Болгарія. Bulgarie (у compris la Roumélie orientale).	29,5	1912	7.490,4	1913	4.423,7	16,0	6,3						
	Великобританія и Ирландія (съ Гибралтаръ и Мальтой). Royaume Uni (Gibr., Malte).	114,0	1913	4.760,9	1913	2.092,7	2,0	4,7						
	Германія. Allemagne.	314,7	1913	46.438,4	1912	35.350,0	12,0	8,1						
	Голландія. Pays-Bas.	540,9	1913	66.335,0	1913	59.060,9	11,7	9,4						
	Гречія. Grèce.	84,2	1913	6.114,3	1913	3.032,5	3,5	5,3						
	Данія (безъ Исландіи). Danemark (non compris l'Islande).	118,0	1911	4.256,0	1911	1.508,0	2,5	6,1						
	Испанія. Espagne.	40,4	1911	2.775,1	1912	3.459,2	8,4	13,3						
	Италія. Italie.	504,5	1911	20.068,4	1912	19.877,3	2,9	7,4						
	Люксембургъ. Luxembourg.	286,7	1911	33.939,1	1913	16.326,8	6,2	4,9						
	Норвегія. Norvège.	2,6	1911	256,9	1912	492,0	30,3	20,2						
	Португалія (съ островами). Portugal (у compris les îles).	322,9	1911	2.392,7	1912	2.891,2	0,9	12,5						
	Россія Европейская (съ Приамурск. губ., Кавказомъ и Финляндіей). Russie d'Europe (у compris la Pologne, le Caucase et la Finlande).	81,9	1912	5.960,1	1913	2.795,7	3,1	5,0						
	Въ томъ числѣ Финляндія. У compris la Finlande.	5.906,3	1913	153.353,8	1914	58.961,5	1,06	4,1						
	Румынія. Roumanie.	878,6	1911	3.115,2	1913	3.666,3	1,05	12,6						
	Сербія. Serbie.	139,7	1913	7.601,7	1913	3.528,7	2,0	5,0						
	Турція Европейская (съ Крымомъ). Turquie d'Europe (у compris l'île de Crète).	87,3	1913	4.706,0	1913	1.473,3	2,0	3,3						
	Черногорія. Monténégro.	26,1	1913	1.891,0	1913	449,9	1,8	2,5						
	Франція. France.	142	1913	435,0	1909	16,9	0,1	0,4						
	Швейцарія. Suisse.	536,5	1912	39.601,6	1913	47.273,7	9,4	12,9						
	Швеція. Suède.	41,3	1911	3.765,1	1912	4.791,0	12,4	16,9						
		448,1	1911	5.604,2	1913	13.375,8	3,2	25,5						
	Итого желѣзн. дор. въ Европѣ. Total des chemins de fer en Europe.	—	—	—	—	329.190,7	—	—						
Азія. Asie.														
	Китай (съ Манчжуріей). Chine (у compris la Mandchourie).	11.135,6	1910	329.600,0	1912	8.577,3	0,05	0,3						
	Персія. Perse.	1.645,0	1909	9.500,0	1905	50,6	0,03	0,06						
	Россія Азіатская (съ Хивой и Бухарою). Russie d'Asie (у compris le Khiva et le Boukhara).	16.235,3	1913	23.045,8	1914	10.971,9	0,07	5,08						
	Сіамъ. Siam.	638,0	1911	1.149,5	1912	1.021,6	0,1	1,5						
	Турція Азіатская (съ Самосомъ). Turquie d'Asie (у compris Samos).	1.762,7	1912	16.355,4	1913	5.096,5	0,1	8,4						
	Японія. Japon.	382,4	1912	51.748,6	1913	7.745,1	2,2	1,6						
Колоніи. Colonies.														
	Британскія. Индія. Indes orientales.	4.860,1	1912	316.084,0	1912	50.502,4	1,1	1,7						
	Британскія. Прочія. Autres colonies.	286,6	1911	6.738,7	1912	2.315,5	0,6	8,5						
	Германскія (Кіно-Чоу). Allemandes.	0,6	1913	196,5	1902	2) 408,0	—	—						
	Голландскія (Ява и Суматра). Hollandaises (l'île de Java et l'île de Sumatra).	610,3	1905	34.391,9	1911	4.883,8	0,9	1,5						
	Португальскія (въ Индіи). Portugaises (dans les Indes).	3,8	1910	804,9	1905	76,8	2,2	1,3						
	С.-Амер. Соед. Штаты (Филиппины). Des Etats-Unis de l'Amérique (les Philippines).	296,3	1912	8.460,1	1913	968,9	0,3	1,2						
	Французскія (въ Индіи и Индо-Китаи). Françaises (aux Indes et dans l'Indo-Chine).	803,6	1911	17.272,3	1912	1.379,6	0,2	0,9						
	Японскія (Японскія). Japonaises.	291,3	1913	19.221,1	1913	1.854,9	0,6	1,0						
	Итого желѣзн. дор. въ Азіи. Total des chemins de fer en Asie.	—	—	—	—	95.956,0	—	—						

1) Формоза (408,6 вер.), Квантуанъ (121,9 вер.) и Корея (1.038,6 вер.). 2) По Шанъ-Туну.

Названия частей света
и государств.

Parties du monde et pays.

Названия частей света и государств. Parties du monde et pays.	Пространство (безъ значительныхъ внутреннихъ водъ) въ квадратныхъ километрахъ. Superficie en mille kilomètres carrés.	Население. Population.		Эксплоатационная жел. дорога открыта для общаго пользования къ концу отч. года. Longueur de la ligne ouverte à la jouissance commune.	Прихлѣдитъ желѣзнымъ дорогамъ. Longueur des chemins de fer.		
		Годъ, къ которому относятся свѣдѣнія. Année des renseignements.	Жителей обоимъ пола въ тысячъ. Milliers d'habitants des deux sexes.				
				Годъ, къ которому относятся свѣдѣнія. Année des renseignements.	Версты. Verstes.	На 1000 квадратныхъ километровъ. Par 1000 kilomètres carrés d'étendue.	На 10000 жителей. Par 10000 habitants des deux sexes.
Африка. Afrique.							
Абиссинія. Abyssinie	1.150,4	1905	5.000,0	1910	332,4	0,04	0,8
Египетъ. Egypte	984,8	1913	4.287,4	1912	5.581,4	0,6	4,2
Колонія. Colonies.							
Бельгійскія (Конго). Belges (Congo)	2.365,0	1910	15.000,0	1912	1.157,4	0,05	0,7
Британскія. Britanniques	4.889,1	1912	34.908,9	1912	18.822,3	0,4	5,7
Германскія (вост. и ю.-з. Африка). Allemandes (Afrique orientale et du sud-ouest)	2.707,3	1911	11.161,6	1912	8.624,2	0,2	8,5
Итальянскія (Ливія и Эритрея). Italiennes (Erythrée)	1.118,6	1912	1.279,6	1912	194,0	0,02	1,6
Португальскія (Ангола и вост. Африка). Portugaises (Angola et l'Afrique orientale)	2.032,3	1908	7.388,2	1912	1.522,0	0,1	2,2
Французскія. Français. {	742,7	1911	7.492,8	1912	4.765,7	0,7	6,8
Тунисъ. Tunisie	4.630,2	1911	15.240,8	1913	2.834,1	0,1	2,0
Прочія. Autres							
Итого желѣзныя дор. въ Африкѣ. Total des chemins de fer en Afrique	—	—	—	—	38.693,5	—	—
Америка. Amérique.							
Аргентина. Argentine	2.050,5	1913	8.700,0	1913	30.575,4	1,1	37,5
Боливія. Bolivie	1.470,2	1911	2.267,9	1912	1.203,4	0,1	5,6
Бразильскія Соед. Штаты. Etats-Unis du Brésil	8.497,5	1912	24.308,0	1913	21.624,1	0,3	9,5
Венесуэльскія Соед. Штаты. Etats-Unis de Venezuela	1.020,4	1913	2.755,7	1911	866,9	0,1	3,4
Гаити. Haïti	28,7	1912	2.500,0	1913	194,9	0,7	0,8
Гватемала. Guatemala	113,0	1910	1.991,3	1913	676,7	0,6	3,6
Гондурасъ. Honduras	114,7	1912	560,0	1910	93,7	0,09	1,8
Колумбія. Colombie	1.202,2	1912	5.478,0	1911	1.937,2	0,08	9,0
Коста-Рика. Costa-Rica	46,4	1913	399,4	1911	650,4	1,5	17,4
Куба. Ile de Cuba	114,5	1913	2.473,6	1910	3.511,7	3,3	15,2
Мексика. Mexique	1.987,2	1912	15.445,8	1913	23.804,2	1,3	16,4
Никарагуа. Nicaragua	128,3	1910	600,0	1913	262,4	0,2	4,7
Панама. Panama	87,5	1912	436,9	1910	304,6	0,3	7,7
Парагвай. Paraguay	255,1	1911	830,0	1911	348,6	0,2	4,7
Пору. Pérou	1.833,9	1913	5.800,0	1912	2.592,3	0,2	4,8
Сальвадоръ. Salvador	21,2	1913	1.200,0	1912	272,7	0,9	2,4
Санто-Доминго. Saint-Dominique	48,6	1911	724,5	1909	264,3	0,5	4,2
Съв.-Амер. Соед. Шт. (съ Португико). Etats-Unis de l'Amérique du Nord (y compris Porto-Rico)	9.869,4	1913	98.180,1	1913	384.202,4	4,3	41,8
Уругвай. Uruguay	186,9	1912	1.225,9	1912	2.800,8	1,3	20,0
Чили. Chili	757,4	1911	8.415,1	1912	5.571,7	0,8	17,4
Экваторъ. Equateur	807,2	1910	1.500,0	1910	527,7	0,1	3,8
Колонія. Colonies.							
Голландскія (Суринамъ). Hollandaises (Surinam)	129,1	1911	92,7	1911	176,2	0,1	20,4
Британскія { Канада. Canada	9.659,4	1911	7.306,6	1912	39.374,1	0,4	58,3
Британскія { Прочія. Autres	383,4	1911	1.956,2	1912	1.337,5	0,5	10,6
Французскія (Гвиана). Françaises (Guyane)	78,9	1911	49,0	1913	15,0	0,02	3,3
Итого желѣзныхъ дорогъ въ Америкѣ. Total des chemins de fer en Amérique	—	—	—	—	522.239,9	—	—
Океанія. Océanie.							
Колонія. Colonies.							
Британскія { Австралія. Australie	7.703,9	1913	4.734,4	1913	27.109,7	0,4	61,2
Британскія { Нов. Зеландія. Nouvelle-Zélande	271,1	1910	1.070,9	1913	4.220,2	1,8	42,1
С.-А. Соед. Штатовъ (Гавай). Etats-Unis de l'Amérique du Nord (Hawaii)	16,7	1912	191,9	1912	389,2	2,6	22,4
Французскія (Новая Каледонія) Françaises	19,8	1911	50,7	1912	15,0	0,1	3,2
Вся Океанія. Total des chemins de fer en Océanie	8.011,5	—	6.047,9	—	31.744,1	—	—
Всего желѣзныя дор. на земномъ шарѣ. Total des chemins de fer du globe terrestre							
					1.008.684,2		

XI. А. 3. Дина шоссеиныхъ, замощенныхъ и грунтовыхъ дорогъ въ 1911 г.
(По даннымъ изд. Центр. Стат. Комит. М. В. Д. «Статистическiй Ежегодникъ Россiи 1913 г.»).

Longueur des chaussées, des routes pavées et des routes non pavées en 1911.
(D'après les données de la publication du Comité Central de Statistique du M-ère de l'Intérieur
«Annuaire Statistique de la Russie 1913»).

Районы, губернии и области. Régions, gouvernements et territoires.	Силоны шоссеи- ныхъ дорогъ Chaussées — sur toute leur étendue. Силоны замощен- ныхъ дорогъ Routes pavées sur toute leur étendue.	Силоны грунто- выхъ дорогъ Routes non pavées.	Итого. Total.	Районы, губернии и области. Régions, gouvernements et territoires.	Силоны шоссеи- ныхъ дорогъ Chaussées — sur toute leur étendue. Силоны замощен- ныхъ дорогъ Routes pavées sur toute leur étendue.	Силоны грунто- выхъ дорогъ Routes non pavées.	Итого. Total.	
Европейская Россiя. Russie d'Europe.				Черноземная полоса. Région sans terre noire.				
Черноземная полоса. Région de la terre noire.				Промышленная. Région industrielle.				
Центральная земледельче- ская. Centre agricole.				Владимирская. Vladimir . . .	419,0	315,0	2.401,0	
Курская. Koursk	225,3	18,7	1.888,2	2.182,2	1.681,1	436,9	1.216,0	
Орловская. Orél	394,9	181,9	4.561,3	5.138,1	285,8	199,0	1.838,9	
Тульская. Toula	611,3	8,8	17.241,0	17.891,1	190,6	311,8	2.526,8	
Рязанская. Riazan	67,9	3,1	3.681,9	3.752,9	171,2	8,9	1.469,0	
Тамбовская. Tambow	10,9	91,0	3.266,1	3.368,0	2,5	—	3.625,9	
Воронежская. Voronéje	132,7	7,3	6.806,3	6.946,3			3.628,4	
Средневолжская. Région du cours moyen du Volga.				Бѣлоруссия. Russie Blanche.				
Саратовская. Saratow	22,0	121,0	1.932,5	2.075,5	Могилевская. Moguilév	780,3	68,8	18.890,0
Симбирская. Simbirsk	40,5	24,7	7.246,5	7.311,7	Минская. Minsk	380,1	63,4	5.656,1
Пензенская. Penza	—	117,4	2.216,3	2.333,7	Витебская. Vitebsk	890,1	16,2	4.020,3
Казанская. Kazan	58,0	41,4	2.281,3	2.380,7	Смоленская. Smolensk	337,3	21,0	2.828,4
Нижегородская. Nijni-Nov- gorod	54,8	264,5	3.266,4	3.585,7	Литовскiя. Lithuanie.			
Уфимская. Oufa	—	348,9	4.002,0	4.345,9	Виленская. Vilno	342,7	13,0	24.521,7
Нижневолжская. Région du bas-Volga.				Ковенская. Kovno	343,8	28,3	6.402,5	
Самарская. Samara	24,0	51,5	7.723,5	7.799,0	Гродненская. Grodno	1.430,2	74,4	22.057,4
Оренбургская. Orenbourg	19,0	49,5	2.266,9	2.385,4	Приозерная. Région des lacs.			
Астраханская. Astrakhan	5,3	—	5.067,5	5.072,8	Петроградская. Petrograd	1.690,4	83,2	2.291,3
Новороссiйская. Nouvelle Russie.				Псковская. Pskow	450,1	56,7	28.234,2	
Бессарабская. Bessarabie	135,2	215,0	4.649,0	4.992,2	Новгородская. Novgorod	538,8	12,0	3.963,3
Херсонская. Kherson	26,0	117,0	40.885,0	40.977,0	Олонецкая. Olonez	—	—	10.406,0
Таврическая. Tauride	945,9	2,7	10.677,9	11.626,5	Прибалтiйскiя. Provinces Baltiques.			
Екатеринославская. Iekaté- rinoslaw	1.285,0	75,0	3.329,0	4.683,0	Лифляндская. Livonie	305,9	16,1	11.006,9
Донская обл. Territ. des cossacks du Don	6,5	4,0	89.361,5	89.372,0	Курляндская. Courlande	169,2	0,7	16.918,3
Юго-Западная. Sud-Ouest.				Эстляндская. Esthonie	—	—	4.530,0	
Подольская. Podolie	284,1	225,6	2.266,4	2.776,1	Приуральская. Région de la chaîne de l'Oural.			
Кievская. Kiew	158,4	385,4	7.135,9	7.629,7	Вятская. Viatka	174,0	—	3.981,6
Волынская. Volhynie	731,5	412,2	4.225,0	5.368,7	Пермская. Perm	—	—	5.542,3
Малороссiйская. Petite Russie.				Сѣверная. Région du Nord.				
Харьковская. Kharkow	134,3	10,4	4.114,2	4.258,9	Вологодская. Vologda	32,0	7,0	5.980,8
Черниговская. Tchernigow	375,8	185,8	3.156,0	3.717,4	Архангельская. Archangel	—	—	2.763,0
Полтавская. Poltava	189,9	—	11.369,4	11.559,3	Итого по 50 губ. Европ. Россiи. Total pour les 50 gov. de la Russie d'Europe	16.039,1	4.639,5	448.094,7
							468.778,3	

Районы, губернии и области. Régions, gouvernements et territoires.	Сколько поспро- ванная — sur toute leur étendue	Сколько замоу- ченых — sur toute leur étendue	Групповая. Routes non pavées.	Итого. Total.	Районы, губернии и области. Régions, gouvernements et territoires.	Сколько поспро- ванная — sur toute leur étendue	Сколько замоу- ченых — sur toute leur étendue	Групповая. Routes non pavées.	Итого. Total.
Привислинскія. Pologne.					Сибирь. Sibérie.				
Варшавская. Varsovie . . .	1,412,1	101,8	496,9	2,010,8	Тобольская. Tobolsk . . .	—	—	4,620,0	4,620,0
Калишская. Kalich	773,7	15,9	1,966,4	2,755,3	Томская. Tomsk	—	—	44,740,5	44,740,5
Кельцкая. Keltzu	555,0	5,8	947,0	1,507,8	Енисейская. Iénisséisk . . .	—	—	27,328,0	28,107,0
Ломжинская. Lomja	747,8	32,2	16,502,8	17,282,3	Иркутская. Irkoutsk	—	—	4,282,0	4,282,0
Люблинская. Lubline	569,8	78,3	9,211,5	9,859,1	Якутская обл. Prov. de Iakoutsk	—	—	6,217,0	6,217,0
Петроковская. Petrokow	956,3	30,7	1,114,1	2,101,1	Забайкальская обл. Trans- baikalie	—	—	17,665,0	17,665,0
Плоцкая. Plotzk	504,5	52,6	12,450,9	13,008,0	Амурская. Prov. de l'Amour.	—	—	3,059,0	3,059,0
Радомская. Radom	659,9	17,9	1,959,3	2,331,1	Сахалинская обл. Prov. de Sakhaline	—	—	241,0	241,0
Сувальская. Souvalki	776,8	13,7	7,391,0	8,181,0	Итого по губерниям и областямъ Сибири. Total pour les gouv. et territ. de la Sibérie	—	—	108,152,5	108,961,5
Сыдлецкая. Sedletz	882,8	27,6	8,771,1	9,661,5					
Итого по 10 Привислин- скимъ губ. Total pour les 10 gouv. de la Pologne	7,810,5	376,5	60,511,0	68,698,0	Средне-Азиатскія. Asie Centrale.				
Итого по Европ. Россіи. Total pour la Russie d'Europe	23,849,6	5,016,0	508,605,7	587,471,3	Уральская обл. Territ. des cosaques de l'Oural	—	—	1,301,0	2,025,0
					Тургайская обл. Prov. de Tourgaï	—	—	1,489,0	1,489,0
Кавказъ. Caucase.					Семирпатинская обл. Prov. de Sémpalatinsk	—	—	25,781,2	25,781,2
Ставропольскія. Stavropol.	46,8	12,4	3,279,4	3,338,6	Семирѣченская обл. Prov. de Sémiretchié	1,0	—	8,848,4	8,848,4
Кубанская обл. Territ. des cosaques du Kouban	105,4	—	141,5	246,9	Ферганская обл. Prov. de Fergana	9,0	1,3	5,491,2	5,501,5
Терская обл. Territ. des cosaques du Terek	41,1	0,4	9,817,7	9,859,2	Самаркандская обл. Prov. de Samarcande	26,0	—	81,0	107,0
Черноморская. G. de la Mer Noire	601,5	0,5	—	602,0	Сыр-Дарьинская обл. Prov. du Syr-Daria	118,0	—	11,288,8	11,406,8
Дагестанская обл. Prov. du Daghestan	106,3	—	663,5	769,8	Закаспійская обл. Pr. Trans- caspienne	3,0	—	2,164,5	2,210,0
Тифлисская съ Закаст. окр. Tiflis	1,541,9	0,3	470,8	2,012,5	Итого по владѣніямъ Средне-Азиатскимъ. Total pour l'Asie Centrale	157,0	1,3	56,394,6	57,319,4
Кутаисская. Koutais	377,3	—	163,8	540,6					
Елисаветпольская. Elisab- etpol	94,5	—	—	94,5	Всего по Имперіи. Total pour l'Empire	28,680,4	5,032,8	690,866,6	726,211,3
Батумская. Batoum	249,0	—	86,4	335,4					
Сухумскій окр. Arrond. de Soukhoum	127,5	—	93,8	221,3					
Итого по губерніи и обл. Кавказа. Total pour les gouv. et les prov. du Cau- casse	4,673,8	15,5	17,794,8	22,483,2					

1) Включая 5 вер. владѣнія Пересел. Управл.
 2) » 779 » » »
 3) » 724 » Уральск. каз. войска.
 4) » 42,5 » Военно-Инженери.
 5) » 835 другихъ вѣдомствъ.

XI. А. 4. Длина внутренних водных путей по губерниям Европейской России и на Кавказе.
(По данным изд. Статист. Сборн. М. П. С., вып. 124).

Longeur des voies fluviales par gouvernements dans l'intérieur de la Russie d'Europe et au Caucase.
(D'après les données de la Division de Statistique et de Cartographie du M-re des Voies de Communication, livr. 124.)

Районы, губернии и области. Régions, gouvernements, provinces, territoires.	Длина путей (въ верстахъ). Longeur des voies fluviales (en verstes).				Районы, губернии и области. Régions, gouvernements, provinces, territoires.	Длина путей (въ верстахъ). Longeur des voies fluviales (en verstes).			
	Исключительно для судоходства. Exclusivement pour le portage.	Судоходныхъ. Navigables.	Итого (ст. 1+2). Total (Col. 1+2).	На 1000 кв. вер. притоковъ и речекъ. Par 1000 verstes carrees.		Исключительно для судоходства. Exclusivement pour le portage.	Судоходныхъ. Navigables.	Итого (ст. 1+2). Total (Col. 1+2).	На 1000 кв. вер. притоковъ и речекъ. Par 1000 verstes carrees.
	1	2	3	4		1	2	3	4
Европейская Россія. Russie d'Europe.					Литовскія. Lithuanie.				
Черноземная полоса. Région de la terre noire.					Вилненская. Vilno	2.951	573	3.524	95,4
Центральная земледельческiя. Centre agricole.					Говенская. Kovno	1.193	220	1.393	30,2
Курская. Kouzsk	214	36	250	14,4	Гродненская. Grodno	1.650	787	2.437	71,7
Орловская. Orel	76	436	512	25,1	Прозерныя. Région des lacs.				
Тульская. Toula	7	247	254	9,3	Петроградская. Petrograd	3.949	1.371	5.320	136,4
Рязанская. Riazan	389	554	943	25,6	Псковская. Pskov	10.046	1.933	11.979	115,2
Тамбовская. Tambow	603	467	1.070	18,3	Новгородская. Novgorod	10.636	598	11.234	106,3
Воронежская. Voronje	84	315	399	6,9	Олонецкая. Olonetz				
Средневожскія. Région du cours moyen du Volga.					Прибалтiя. Provinces Baltiques.				
Саратовская. Saratow	262	722	984	18,2	Лифляндская. Livonie	2.260	528	2.788	69,7
Симбирская. Simbirsck	441	755	1.216	28,0	Курляндская. Courlande	1.438	461	1.894	79,0
Пензенская. Penza	726	—	726	21,3	Эстляндская. Esthonie	536	101	637	35,7
Казанская. Kazan	1.031	960	1.991	56,8	Приуральскія. Région de la chaîne de l'Oural.				
Нижегородская. Nijni-Novgorod	1.077	606	1.683	37,4	Вятская. Viatka	5.670	1.398	7.063	52,3
Уфимская. Oufa	2.817	1.391	4.208	80,0	Пермская. Perm	3.693	10.917	14.610	42,2
Нижневожскія. Région du bas-Volga.					Сѣверныя. Région du Nord.				
Самарская. Samara	420	1.221	1.641	12,3	Вологодская. Velogda	13.715	4.375	18.090	51,2
Оренбургская. Orenbourg	3.243	—	3.243	19,0	Архангельская. Archangel	24.153	8.531	27.684	35,9
Астраханская. Astrakhan	261	1.800	2.061	10,0	Итого по 50 губ. Европ. Россiи. Total pour les 50 gouvernements de la Russie d'Europe	124.481	52.792	177.273	41,8
Новороссiя. Nouvelle Russie.					Привислинскія. Pologne.				
Бессарабская. Bessarabie	53	1.610	1.663	23,4	Варшавская. Varsovie	132	467	599	38,9
Херсонская. Khetzove	58	927	985	15,9	Калишская. Kalich	242	88	330	33,0
Таврическая. Tauride	—	179	179	—	Кельцкая. Keltzy	67	160	227	18,4
Екатеринославская. Ekaterinoslaw	729	301	1.030	9,2	Лодзинская. Lodia	842	332	674	72,5
Донская обл. Territ. des cosaques du Don	230	1.603	1.833	12,6	Люблинская. Lubline	458	176	634	—
Юго-Западныя. Région du Sud-Ouest.					Петровская. Petrow	187	12	199	33,7
Подольская. Podolie	8	431	439	11,8	Плоцкая. Plotzk	217	106	323	42,2
Киевская. Kiew	525	527	1.052	23,5	Радомская. Radom	217	305	522	48,8
Волынская. Volhynie	1.874	380	2.254	35,8	Сувацкая. Souvalki	297	498	795	75,8
Малороссiя. Petite Russie.					Сѣдлецкая. Sedletz	319	284	603	47,6
Харьковская. Kharkow	—	39	39	0,09	Итого по 10 Привислинскимъ губ. Total pour les 10 gouvernements de la Pologne	2.478	2.458	4.936	44,3
Черниговская. Tchernigow	852	939	1.791	38,1	Итого по Европ. Россiи. Total pour la Russie d'Europe.	126.959	55.250	182.209	41,9
Полтавская. Poitava	—	358	358	8,0	Кавказъ. Caucase.				
Печерноземная полоса. Région sans terre noire.					Кубанская обл. Territ. des cosaques du Kouban	1.447	214	1.661	42,6
Промышленныя. Région industrielle.					Терская обл. Territ. des cosaques du Terek	147	168	315	4,9
Владимирская. Vladimir	445	744	1.189	27,8	Кутанская. Koutais (вкл. Ватум. обл. и Сухум. окр.). (la prov. de Batoum et l'arrond. de Soukhoum inclus).	631	124	755	40,8
Московская. Moscou	709	470	1.179	40,2	Тифлисская. Tiflis	74	62	136	23,3
Калужская. Kalouga	522	347	869	32,0	Елисаветпольская. Elisabetpol	43	—	43	13,4
Тверская. Tver	3.677	997	4.674	82,0	Ваканская. Vakou	482	474	517	15,1
Ярославская. Iaroslav	969	676	1.645	53,0	Итого по губ. и обл. Кавказа. Total pour les gouvernements et territoires du Caucase	3.890	1.215	4.605	16,0
Костромская. Kostroma	4.339	1.584	5.923	90,0	Всего по Имперiи. Total pour l'Empire.	179.186	100.523	279.709	14,2
Бѣлорусскія. Russie Blanche.									
Могилевская. Moguiliew	1.555	1.068	2.623	62,4					
Минская. Minsk	5.724	1.810	7.534	91,7					
Витебская. Vitebsk	2.745	814	3.559	91,3					
Смоленская. Smolensk	2.380	555	2.935	59,3					

(«Сводная статистика перевозокъ по русскимъ жел. дор.» Изд. Д-та Желѣзнодорожныхъ Дѣлъ. 1913 г. «Общія итоги перевозокъ»).

Produits agricoles transportés par les chemins de fer en Russie.

«Statistique générale de la transportation par les chemins de fer russes». Ed. du D-mnt des chemins de fer. 1913. Total des marchandises transportées.

Названіе грузовъ, Dénomination des marchandises.

	Г о д ы. А н н ы е с.									
	1913	1912	1911	1910	1909	1908	1907	1906	1905	1904
Хлѣбные грузы.—Transport des céréales										
миліоны пудовъ. millions de pouds.	1.297	1.200	1.282	1.270	1.252	982	1.030	1.079	967	989
въ 0/0 въ томъ числѣ— заключенію перевозкѣ зольс. въ 0/0 де tout le transport.	16,3	16,9	18,8	21,0	21,9	18,7	19,8	22,0	23,0	21,7
Въ томъ числѣ.—у compris:										
Хлѣбъ въ зернѣ (seco).—Вѣ (Total)	792	762	838	866	867	696	669	701	690	696
а) рожь—seigle	88.864	98.990	99.843	85.177	98.095	93.217	129.115	139.358	99.925	82.355
б) пшеница—Froment	337.403	288.577	301.075	416.480	385.182	209.008	225.622	295.312	263.346	290.089
в) овесъ—avoine	186.708	158.321	168.849	156.640	157.381	123.963	124.726	128.971	161.178	186.016
г) просо—millet	11.890	10.254	8.271	8.290	9.029	8.988	7.839	6.485	4.081	5.076
д) гречиха—sarrasin	7.384	7.999	8.597	4.557	4.825	4.346	5.486	3.946	3.977	4.929
е) ячмень—orge	148.046	113.178	149.871	141.491	131.228	94.526	84.770	90.884	73.970	75.289
ж) кукуруза—maïs	43.232	46.901	72.997	26.332	40.136	36.616	62.367	20.729	12.289	27.341
з) горохъ—pois	18.009	18.048	16.998	13.426	12.652	9.534	9.900	9.790	9.182	12.005
и) суржа—brante			891	1.436	894	663	2.897	1.280	461	809
й) бобы, фасоль, чечевица—Fèves, haricots, lentilles	26.578	9.108	9.988	10.417	11.819	7.954	6.816	4.782	3.110	5.546
Мука и крупы всакиа.—Farines et granaux de toutes espèces	330	292	266	281	279	260	293	264	236	249
Въ томъ числѣ:—у compris:										
Мука пшеничная.—Farine de froment	206.946	180.907	180.129	161.171	156.672	146.600	146.028	161.400	138.950	197.687
Мука ржаная.—Farine de seigle	77.398	70.503	75.715	76.906	81.498	74.107	67.072	58.262	68.064	76.391
Мука гречичная.—Farine de sarrasin	348	866	862	295	254	871	283	241	296	311
Мука прочія.—Autres farines	2.283	2.807	1.784	1.594	2.024	1.871	1.513	1.197	1.087	982
Крупа.—Granaux	39.428	84.558	84.420	81.808	86.574	81.906	85.121	20.284	26.998	31.579

Названіе грузовъ. Dénomination des marchandises.

Г о д ы А н н 6 е с .

1913 1912 1911 1910 1909 1908 1907 1906 1905 1904

Солодъ.—Malt	3,829	3,430	3,255	3,048	2,801	2,540	3,022	3,104	2,181	2,286
Отруби (всѣхъ) видовъ, кромя ячмѣныхъ.—Son (toutes espèces de criblures à l'exception de celles de lin)	70,740	66,370	63,661	48,562	49,406	43,820	46,671	53,164	46,478	49,668
Крахмалъ (въ томъ числѣ картофельная мука).—Amidon (y compris la farine de pommes de terre)	6,464	6,539	6,894	6,239	5,943	4,501	4,528	4,397	3,888	3,944
Смѣна масличная, кромя рапсового и гороховъ мака и подсолнечна.—Graines oléagineuses, à l'exception de celles de lin, des fèves de pavots et de tournesols	60,541	51,618	46,941	48,486	38,351	46,064	40,206	37,078	30,012	29,578
Сѣмена кормовыхъ травъ.—Graines de plantes fourragères	5,490	6,093	6,695	6,239	6,732	4,259	4,713	4,120	2,713	2,719
Въ томъ числѣ:—y compris:										
Вики и чины.—De vesces et de jaconse	2,316	2,860	2,689	2,036	1,612	1,341	1,343	1,280	1,050	687
Клевера.—De trèfle	3,174	3,224	4,026	4,203	5,120	947	1,398	1,105	741	869
Прочихъ кормовыхъ травъ.—D'autres plantes fourragères						1,971	2,032	1,735	922	1,213
Сѣно и травы.—Foin et herbes	47,7	56,4	54,0	37,7	40,5	34,2	36,6	31,8	24,6	25,8
въ % ко всему количеству перевозимому, въ % de tout le transport.	0,6	0,8	0,8	0,6	0,7	0,7	0,7	0,6	0,6	0,6
Табакъ.—Foin	37,142	47,789	46,148	32,191	38,060	28,407	31,008	27,808	22,283	22,895
Остальные предметы группы.—Autres produits de ce groupe	10,592	8,652	10,806	5,520	7,468	5,821	5,519	4,033	2,986	3,425
Хмель.—Houblon	553	521	419	437	442	394	482	495	386	293
Табакъ и табачная издѣля:—Tabac et articles de tabac:										
а) Бакучъ (травяной), махорка и шницель въ листахъ, корешкахъ и папукахъ, крошено и тертое, обалдероленные и необалдероленные; табакъ туземный, черныи сигарный (сухой и жидкий) въ листахъ, корешкахъ и папукахъ, а также табакъ индиганский.—Vasone (tabac), machouka (tabac) en feuilles, en tiges et en paquets de feuilles; tabac indigène, noir pour les cigares (ground, allemand) en feuilles, en tiges et paquets de feuilles, ainsi que le tabac à priser	14,319	11,289	12,019	9,914	9,455	9,387	8,953	8,859	7,980	8,592
б) Табакъ туземный русскій, кромя отнесеннаго въ пунктъ а—въ листахъ, корешкахъ и папукахъ.—Tabac indigène russe, à l'exception de celui désigné dans l'article a—en feuilles, tiges et paquets de feuilles										
Овощи свѣжіе.—Fruits et légumes frais	236	210	249	212	135	135	149	165	116	99
въ % ко всему количеству перевозимому, въ % de tout le transport.	3,1	3,0	3,7	3,5	2,4	2,7	2,9	3,4	2,8	2,2

тысячи пудовъ, milliers de pouds.

миллионы пудовъ, millions de pouds.

Тюни земледобрительные.—Engrais	миллионы пудов. millions de pouds.	37,2	38,9	33,3	29,3	23,5	19,6	17,1	14,5	14,7	13,9
Въ томъ числѣ:—у compris:											
Фосфориты въ кусках.—Phosphorites en morceaux	тысячи пудовъ. milliers de pouds.	1,937	1,920	1,063	1,185	1,547	1,507	1,588	1,723	1,476	1,866
Фосфориты мелочные (хука фосфоритная), суперфосфаты, томасовы шлаки, фосфаты, фосфорно-кислая и пр.—Phosphorites molles (farine de phosphorites), superphosphates, scories de thomas, phosphates de chaux etc.	"	25,770	27,644	23,970	19,202	15,270	12,111	10,119	9,017	8,925	7,850
Кость жевательная и молотая (костяной бѣлый и старый порошок), костяная мука и костяная пыль, кость жевательная бѣлая (костяная вода, бѣлая скотоломъ).—Os pilés et molins (poudre d'os blanche et grise, farine d'os et poussière d'os, os brutes blancs, cendre d'os, osodium blanc).	"	1,879	2,098	1,868	2,419	2,050	1,726	1,842	1,763	1,608	1,459
Остальныя туни.—Autres engrais	"	6,570	7,293	6,823	6,469	4,591	4,257	3,342	1,984	2,686	2,817
Машины земледѣльческия и орудія, кровь, зерновыя, въ разобранномъ состоянн. Machines et instrumens, à l'excepston de ceux en bois.	"	34,708	29,851	27,660	24,525	21,584	18,373	16,134	14,169	12,901	13,206
Лѣсные строительныя материалы.—Bois de construction.	миллионы пудовъ. millions de pouds.	731	647	627	560	490	432	414	370	323	366
Въ томъ числѣ:—у compris:	въ % ко всему количеству перевозимому, въ % de tout le transport.	9,2	9,1	9,2	9,3	8,6	8,2	8,0	7,5	7,7	7,8
Доски, брусья—planches et poutrelles	тысячи пудовъ. milliers de pouds.	365,990	348,880	345,145	312,498	290,273	228,887	221,557	198,728	184,550	196,978
Клепки и плансны—doaves et plançons	"	19,125	17,492	15,782	13,558	12,549	15,857	14,581	11,186	8,973	10,681
Прочие сорта дерева—autres espèces de bois	"	53,092	49,202	50,407	43,866	41,276	48,318	43,895	46,010	44,380	40,899
Шпалы—traverses.	"	37,793	13,452	20,172	26,740	28,825	36,600	29,243	22,900	17,785	23,406
Древчяи, рудничныя стойки—étançons de puits de mine	"	184,509	147,897	125,932	101,417	93,565	54,101	54,581	42,111	23,232	34,586
Прочие предметы—autres pièces	"	68,071	62,376	67,600	60,431	52,080	52,080	49,375	45,003	40,113	48,911
Дрова.—Bois de chauffage	миллионы пудовъ. millions de pouds.	438	430	396	346	376	411	359	297	240	251
Въ томъ числѣ:—у compris:	въ % ко всему количеству перевозимому, въ % de tout le transport.	5,5	6,0	5,8	5,7	6,6	7,8	6,9	6,0	5,7	5,5
а) кора дровяная (кровь пробковая) лѣсная.—Toute espèce de bouses et autres (à l'excepston du liège)	тысячи пудовъ. milliers de pouds.	4,468	3,756	4,225	4,106	3,788	5,488	4,504	4,005	3,807	3,924
б) дровяная масса (пошлякова) и пошлякова для выдѣлки бумаги, жидкая, в сухомъ состоянн и сухая въ пропаривающомъ состоянн.—Bois (sauf le liège) en pâte pour papier, liquide ainsi que pâte et sauts, gâteaux	"	4,863	6,778	5,870	4,616	4,003	3,794	3,547	3,201	2,960	3,483
Мочало и мочальныя издѣля (кулье, лентя, рогами, цинювня и т. п.).—Tille et articles en tille (sacs, chaussure en tille, nattes, etc.)	"	7,129	7,088	6,167	6,236	5,834	5,362	4,394	4,444	3,907	4,108

XII.

Производство сельскохозяйственныхъ машинъ въ Россіи.

Production de machines et instruments agricoles en Russie.

ХІІ. Производство сельскохозяйственных машинъ и орудій въ Россіи
(По даннымъ Бюро по Сельскохозяйственной
Production de machines et instruments agricoles en Russie en 1913 par
(D'après les données du Bureau de la mécanique

Районы, губернии и области. Régions, gouvernements, territoires, provinces.	Общее число предпріятий. Nombre de machines et oрудій. mach. et instr. agricoles.	Плуги. Charrues.				Ворона, катки и другія орудія для поверхностной обработки почвы. Herbes, émottoirs et autres instruments pour la culture superficielle.				Сѣялки. Semoirs.			
		Однолемешные. A un seul soc.		Многолемешные. Polysocs.		Разбросные. A la volée.		Рядовые. En lignes.		Спеціальная (для кукурузы, гороха, подсолнуха) и комбинир. Spécial (pour le maïs, les pois etc.).			
		1	2	1	2	1	2	1	2	1	2	1	2
Центральная земледѣльческая. Région du centre agricole.													
Курская. Koursk.	15	52	470	—	—	199	1.078	—	—	—	—	—	—
Орловская. Orel.	10	87.550	1.005.550	15.822	465.450	40.046	240.490	(5)	(510)	3.000	380.000	—	—
Тульская. Toula.	12	11.256	122.194	18.086	204.438	—	—	25	531	—	—	—	—
Рязанская. Riazan.	22	39.169	217.114	4.022	75.797	12.902	87.112	502	6.410	205	15.998	—	—
Тамбовская. Tambov.	11	8	40	—	—	222	4.248	—	—	—	—	—	—
Воронежская. Voronje.	11	10.159	144.092	3.525	73.254	1.644	11.966	—	—	(20)	(1.800)	—	—
Итого. Total.	83	128.228	1.489.460	36.406	818.834	84.943	344.889	532	7.461	3.226	347.438	—	—
Средневолжская. Région du cours moyen du Volga.													
Саратовская. Saratow.	20	—	189	2.540	257	5.741	125	2.490	—	—	—	—	—
Симбирская. Simbirsk.	3	—	—	—	—	—	—	—	—	—	—	—	—
Пензенская. Penza.	5	—	—	—	—	—	—	—	—	—	—	—	—
Казанская. Kazan.	8	1.485	19.398	807	10.014	98	1.175	—	—	—	—	—	—
Нижегородская. Nijni-Novgorod.	9	1.633	14.989	137	3.491	18	154	—	—	—	—	—	—
Уфимская. Oufa.	20	—	—	—	—	50	317	—	—	—	—	—	—
Итого. Total.	60	3.307	36.332	1.001	19.246	286	4.136	—	—	—	—	—	—
Нижневолжская. Région du bas-Volga.													
Самарская. Samara.	10	—	—	2.192	49.888	535	7.505	100	8.000	10	1.500	10	750
Оренбургская. Orenbourg.	2	300	2.700	—	—	—	—	—	—	—	—	—	—
Астраханская. Astrakhan.	(3)	(30)	(600)	(150)	(3.500)	—	—	—	—	—	—	—	—
Итого. Total.	14	330	3.300	2.342	53.388	535	7.505	100	8.000	10	1.500	10	750
Новороссійская. Nouvelle Russie.													
Бессарабская. Bessarabie.	11	2.594	29.276	318	7.975	456	2.480	—	—	—	—	—	—
Херсонская. Kherson.	41	108.575	1.879.397	28.128	861.717	5.695	95.800	2.348	151.585	18.029	2.344.188	65	18.700
Таврическая. Tauride.	53	1.408	28.407	18.698	890.139	367	10.576	799	49.866	9.405	899.069	—	—
Екатеринославская. Iekaterinoslaw.	89	23.008	307.291	17.122	822.140	5.799	90.191	1.980	104.989	10.842	958.992	—	—
Донская обл. Territ. des cosaques du Don.	13	20.433	277.956	24.920	562.235	168	3.882	575	38.600	2.055	180.900	(120)	(6.000)
Итого. Total.	167	156.068	2.522.327	90.134	3.144.206	12.480	302.739	5.652	344.940	39.831	4.883.149	185	24.700
Юго-Западная. Sud-Ouest.													
Подольская. Podolie.	18	(60)	(350)	—	—	101	8.972	(6)	(120)	—	—	—	—
Кіевская. Kiew.	21	(20)	(120)	—	—	4.146	109.852	—	1.682	281.749	1.682	512.170	—
Волынская. Volynie.	45	(890)	(3.110)	—	—	165	2.540	—	—	—	—	—	—
Холмская. Cholm.	8	113	692	4	102	147	2.819	2	280	1	240	—	—
Итого. Total.	92	883	4.272	4	102	4.569	118.683	8	400	1.683	231.989	1.682	512.170
Малороссійская. Petite Russie.													
Харьковская. Kharkov.	26	21.243	299.441	1.970	52.156	19.914	361.526	—	—	18.966	1.178.257	—	—
Черниговская. Tchernigow.	10	129	675	—	—	879	4.588	—	—	—	—	7	2.128
Полтавская. Poltava.	7	—	—	40	1.780	95	1.484	—	—	25	3.125	10	2.000
Итого. Total.	43	31.372	300.116	2.010	53.198	20.387	367.698	—	—	13.991	1.181.382	17	4.188
Промышленная. Région Industrielle.													
Владимирская. Vladimir.	18	2.580	15.720	20	260	1.018	4.789	—	—	—	—	—	—
Московская. Moscou.	6	44.526	436.433	17.373	353.432	2.598	42.904	(40)	(3.210)	—	—	—	—
Калужская. Kalouga.	5	(100)	(500)	(10)	(160)	—	—	—	—	—	—	—	—
Тверская. Tver.	16	5.590	19.572	258	2.850	121	1.881	100	3.785	—	—	—	—
Ярославская. Jaroslaw.	6	8.505	45.646	—	—	357	2.277	—	—	—	—	—	—
Костромская. Kostroma.	6	1.025	4.690	—	—	111	501	—	—	—	—	—	—
Итого. Total.	59	62.216	622.501	17.661	362.862	4.205	51.858	140	6.945	—	—	—	—
Бѣлороссійская. Russie Blanche.													
Могилевская. Mogilew.	3	968	3.088	50	250	8	148	—	—	—	—	—	—
Минская. Minsk.	17	140	708	—	—	50	440	—	—	—	—	—	—
Витебская. Vitebsk.	8	98.350	892.000	(5.000)	(55.000)	—	—	—	—	—	—	—	—
Смоленская. Smolensk.	21	6.788	40.877	24	410	325	4.610	—	—	—	—	—	—
Итого. Total.	49	106.246	436.471	5.074	56.680	383	5.196	—	—	—	—	—	—

Цифры заключенныя въ скобки означаютъ неполныя данныя.
Les chiffres en parenthèse expriment les données incomplètes.

Районы, губернии и области. Régions, gouvernements, territoires, provinces.	Молотилки. Machines à battre le blé												Ковные при- воды къ мо- лотилкамъ. Manèges à chevaux.		Вѣялки и сортировки. Vanneuses.		Триеры. Trieurs.	
	Ручныя. manuelles.		Конныя. à cheval.		Паровыя. à vapeur.		Спеціальныя. (для клевера, кукурузы, го- роха и пр. Spéciales pour le trèfle, le maïs, les pois.											
	1	2	1	2	1	2	1	2	1	2	1	2	1	2				
	30	31	32	33	34	35	36	37	38	39	40	41	42	43				
Центральная земледѣльческiя. Région du centre agricole.																		
Курокская. Koursk.	—	—	403	32.131	—	—	—	—	400	51.250	1.118	32.335	—	—				
Орловская. Orel.	—	—	132	11.700	—	—	—	—	131	19.840	133	5.379	—	—				
Тульская. Toula.	—	—	237	21.555	—	—	61	4.149	329	33.665	738	25.635	—	—				
Рязанская. Riazan.	3	148	2.310	177.119	—	—	2	800	1.516	116.121	194	5.390	—	—				
Тамбовская. Tambow.	2	90	154	15.064	—	—	—	—	132	15.236	3	115	—	—				
Воронежская. Voroneje.	—	—	43	4.520	—	—	—	—	53	5.090	390	10.040	—	—				
<i>Итого Total.</i>	<i>5</i>	<i>238</i>	<i>3.229</i>	<i>362.038</i>	<i>—</i>	<i>—</i>	<i>63</i>	<i>4.949</i>	<i>2.661</i>	<i>246.708</i>	<i>2.516</i>	<i>78.894</i>	<i>—</i>	<i>—</i>				
Средневожжскiя. Région du cours moyen du Volga.																		
Саратовская. Saratow.	1	80	—	—	—	—	—	—	5	550	370	10.700	—	—				
Симбирская. Simbirsk.	—	—	52	3.420	—	—	—	—	60	6.050	10	600	38	6.878				
Пензенская. Penza.	—	—	80	5.600	—	—	—	—	147	8.855	123	2.679	—	—				
Казанская. Kazan.	120	6.000	—	—	—	—	—	—	—	—	—	—	—	—				
Нижегородская. Nijni-Novgorod.	—	—	—	—	—	—	—	—	23	2.185	—	—	—	—				
Уфимская. Oufa.	—	—	1.110	88.116	—	—	8	320	1.118	117.125	8.407	162.263	—	—				
<i>Итого Total.</i>	<i>121</i>	<i>6.080</i>	<i>1.242</i>	<i>97.136</i>	<i>—</i>	<i>—</i>	<i>8</i>	<i>320</i>	<i>1.353</i>	<i>134.766</i>	<i>8.510</i>	<i>176.242</i>	<i>38</i>	<i>6,678</i>				
Нижневожжскiя. Région du bas-Volga.																		
Самарская. Samara.	—	—	50	8.380	—	—	—	—	33	18.628	3.313	118.611	—	—				
Оренбургская. Orenbourg.	22	1.500	917	165.000	—	—	—	—	952	53.500	—	—	—	—				
Астраханская. Astrakhan.	—	—	—	—	—	—	—	—	—	—	—	—	—	—				
<i>Итого Total.</i>	<i>22</i>	<i>1.500</i>	<i>967</i>	<i>173.380</i>	<i>—</i>	<i>—</i>	<i>—</i>	<i>—</i>	<i>1.035</i>	<i>72.126</i>	<i>3.313</i>	<i>118.611</i>	<i>—</i>	<i>—</i>				
Новороссiйскiя. Nouvelle Russie.																		
Бессарабская. Bessarabie.	200	2.800	10	800	—	—	1.236	25.493	13	900	554	29.698	—	—				
Херсонская. Kherson.	—	—	6.753	1.795.464	—	—	170	3.130	7.520	1.516.046	2.554	113.350	—	—				
Таврическая. Tauride.	—	—	2.179	1.210.217	47	53.025	25	650	1.833	295.924	7.937	298.178	—	—				
Екатеринославская. Iekateri- noslaw	—	—	3.179	999.198	12	14.200	2.410	27.826	2.899	651.691	5.919	207.227	—	—				
Донская обл. Territ. des cosa- ques du Don.	—	—	(50)	(25.000)	—	—	—	—	(190)	(17.500)	—	—	—	—				
<i>Итого Total.</i>	<i>200</i>	<i>2.800</i>	<i>12.171</i>	<i>4.030.679</i>	<i>59</i>	<i>67,225</i>	<i>3,841</i>	<i>67,099</i>	<i>11,968</i>	<i>2,482,061</i>	<i>16,964</i>	<i>588,623</i>	<i>—</i>	<i>—</i>				
Юго-Западныя. Sud-Ouest.																		
Подольская. Podolie.	—	—	18	2.200	—	—	—	—	336	38.650	75	3.922	—	—				
Киевская. Kiev.	—	—	1.092	157.997	—	—	13	2.252	1.424	225.208	248	8.231	—	—				
Волынская. Volynie.	97	6.425	613	49.498	—	—	13	740	793	62.067	268	8.114	—	—				
Холмская. Kholm.	51	2.780	24	1.549	—	—	1	180	497	30.614	16	406	1	21				
<i>Итого Total.</i>	<i>148</i>	<i>9,205</i>	<i>1,747</i>	<i>211,234</i>	<i>—</i>	<i>—</i>	<i>27</i>	<i>3,152</i>	<i>3,060</i>	<i>366,639</i>	<i>607</i>	<i>20,673</i>	<i>1</i>	<i>21</i>				
Малороссiйскiя. Petite Russie.																		
Харьковская. Kharkow.	—	—	5.122	1.061.312	—	—	—	—	5.481	872.212	936	48.238	—	—				
Черниговская. Tchernigow.	—	—	18	1.672	—	—	—	—	—	—	8	308	—	—				
Полтавская. Poltava.	—	—	243	19.395	2	4.803	—	—	275	27.900	6	250	—	—				
<i>Итого Total.</i>	<i>—</i>	<i>—</i>	<i>5,379</i>	<i>1,082,885</i>	<i>2</i>	<i>4,803</i>	<i>—</i>	<i>—</i>	<i>6,756</i>	<i>90,112</i>	<i>962</i>	<i>48,791</i>	<i>—</i>	<i>—</i>				
Промышленныя. Région industrielle.																		
Владимирская. Vladimir.	—	—	20	914	—	—	—	—	21	1.081	(28)	(750)	—	—				
Московская. Moscou.	—	—	(1.131)	(177,823)	(18)	(19,800)	(37)	(4,560)	(1,037)	(178,039)	2,445	(120,880)	—	—				
Калужская. Kalouga.	—	—	47	8.000	—	—	—	—	42	3.300	40	1.325	—	—				
Тверская. Tver.	—	—	—	—	—	—	58	3,576	—	—	2.101	57,808	—	—				
Ярославская. Iaroslaw.	—	—	—	—	—	—	—	—	—	—	170	4.150	—	—				
Костромская. Kostroma.	—	—	47	2.820	—	—	—	—	61	2.720	6	150	—	—				
<i>Итого Total.</i>	<i>—</i>	<i>—</i>	<i>1,245</i>	<i>184,659</i>	<i>(18)</i>	<i>(19,800)</i>	<i>96</i>	<i>8,136</i>	<i>1,161</i>	<i>185,640</i>	<i>4,788</i>	<i>184,969</i>	<i>—</i>	<i>—</i>				
Бѣлорусскiя. Russie Blanche.																		
Могилевская. Moguillev.	14	770	59	3.885	—	—	—	—	58	3.970	20	600	—	—				
Минская. Minsk.	—	—	154	8.491	—	—	—	—	171	11.938	182	4.710	—	—				
Витебская. Vitebsk.	—	—	—	—	—	—	—	—	—	—	—	—	—	—				
Смоленская. Smolensk.	—	—	223	11.421	—	—	—	—	228	38.104	882	26.684	20	2,000				
<i>Итого Total.</i>	<i>14</i>	<i>770</i>	<i>436</i>	<i>23,297</i>	<i>—</i>	<i>—</i>	<i>—</i>	<i>—</i>	<i>457</i>	<i>48,612</i>	<i>1,084</i>	<i>31,994</i>	<i>20</i>	<i>3,000</i>				

Змійки, клевернія и ляміня сортировки и проч. Trieurs de trèfle, de lin etc.		Соломорѣзки, корнерѣзки и зернодробилки. Machines à hacher la paille, à couper les racines etc.		Механические двигатели: Moteurs mécaniques.				Вилы. Fourches.		Прочія с.-х. машины. Autres machines agricoles.		Запасныя части. Parties de rechange.		Всего. Total.	
				Паровые локoмобили. Locomobiles à vapeur.		Двигатели внутреннего сгорания. Moteurs à combustion intérieure.									
1	2	1	2	1	2	1	2	1	2	1	2	1	2	1	2
44	45	46	47	48	49	50	51	52	53	54	55	56	57	58	59
—	—	—	—	—	—	11	5.000	—	—	4	360	—	3.089	2.117	125.708
—	—	(S)	(400)	—	—	(64)	(132.000)	—	—	3.509	122.833	—	3.000	134.400	2.786.452
—	—	—	—	—	—	—	—	—	—	5	300	—	13.565	25.737	438.457
—	—	40	1.200	—	—	—	—	—	—	608	18.881	—	73.137	61.654	823.138
25	7.250	1.800	24.550	—	—	—	—	—	—	21	3.800	—	21.770	1.877	95.968
—	—	1.278	25.588	—	—	—	—	—	—	70.000	7.000	—	61.959	87.068	345.009
25	7.260	2.626	51.738	—	—	75	137.000	—	—	74.147	153.274	—	182.890	312.871	4.616.686
—	—	—	—	—	—	—	—	—	—	—	—	—	—	—	—
—	—	—	—	—	—	32	18.050	—	—	22	8.801	—	7.600	1.007	57.272
—	—	—	—	—	—	—	—	—	—	40	20.000	—	1.500	78	23.178
—	—	—	—	—	—	8	13.400	—	—	—	—	—	32.100	130	55.570
—	—	—	—	—	—	—	—	—	—	40	80	—	15.096	2.710	70.392
—	—	—	—	—	—	13	9.750	—	—	20.806	9.519	—	1.383	192.850	61.481
—	—	—	—	—	—	15	12.000	—	—	—	2.500	—	22.120	10.708	140.761
—	—	—	—	—	—	68	53.200	—	—	20.908	40.900	—	72.729	137.263	677.654
—	—	—	—	—	—	—	—	—	—	—	—	—	—	—	—
—	—	90	1.014	—	—	125	225.000	—	—	—	—	—	16.500	6.449	456.169
—	—	—	—	—	—	—	—	—	—	21	3.112	—	8.615	2.212	285.427
—	—	—	—	—	—	—	—	—	—	50	250	—	—	(280)	(4.350)
—	—	30	1.014	—	—	125	225.000	—	—	71	3.362	—	26.116	8.821	625.246
—	—	—	—	—	—	—	—	—	—	—	—	—	—	—	—
—	—	146	2.530	—	—	(1)	(550)	—	—	458	2.115	—	11.000	6.184	188.787
84	2.900	301	7.890	—	—	70	115.850	—	—	2.638	8.480	—	626.979	187.250	9.888.616
—	—	448	12.563	—	—	846	812.200	—	—	965	8.908	—	259.406	67.240	7.323.973
—	—	828	20.026	—	—	125	133.500	—	—	610	1.985	—	471.884	98.988	7.458.550
—	—	(1.800)	(40.000)	—	—	61	58.158	—	—	1.600	3.120	—	232.634	58.026	1.991.854
84	2.900	3.318	82.799	—	—	1.103	1.120.068	—	—	6.271	24.008	—	1.601.903	417.588	26.801.730
—	—	—	—	—	—	—	—	—	—	—	—	—	—	—	—
6	1.050	1.801	52.220	—	—	—	—	—	—	67	6.260	—	12.510	2.470	121.254
838	23.500	424	18.115	—	—	14	22.275	—	—	28	5.580	—	336.045	11.806	1.712.694
—	—	1.337	38.354	—	—	—	—	—	—	137	16.165	—	53.236	3.949	222.069
—	—	3.445	71.943	—	—	—	—	—	—	5	155	—	42.200	4.816	154.663
839	24.550	7.007	181.332	—	—	14	22.275	—	—	287	27.260	—	503.991	22.338	2.230.860
—	—	—	—	—	—	—	—	—	—	—	—	—	—	—	—
—	—	951	26.767	—	—	12	11.500	—	—	464	28.142	—	580.229	73.860	4.960.765
—	—	54	1.488	—	—	—	—	—	—	13	93	—	1.489	602	12.147
—	—	408	9.440	—	—	—	—	—	—	1	913	—	87.348	1.107	108.978
—	—	1.413	37.695	—	—	12	11.500	—	—	478	29.148	—	619.046	75.659	5.082.160
—	—	—	—	—	—	—	—	—	—	—	—	—	—	—	—
—	—	—	—	—	—	—	—	—	—	—	—	—	—	—	—
—	—	(180)	(7.260)	56	145.166	—	—	—	—	50.880	25.600	—	1.411	1.940.637	442.121
—	—	—	—	309	1.033.000	—	—	—	—	29.092	407.260	—	229.166	142.990	6.452.458
—	—	—	—	—	—	—	—	—	—	—	—	—	—	549	1.041.085
4	808	—	—	—	—	—	—	—	—	422	16.376	—	11.376	8.594	116.507
—	—	—	—	—	—	—	—	—	—	(39)	(860)	—	7.766	9.071	60.639
—	—	—	—	—	—	—	—	—	—	35	1.185	—	285	1.295	12.291
4	303	(180)	(7.260)	365	1.178.166	—	—	—	—	79.268	461.281	—	280.004	2.103.168	8.126.161
—	—	—	—	—	—	—	—	—	—	—	—	—	—	—	—
—	—	—	—	—	—	—	—	—	—	—	—	—	—	—	—
—	—	—	—	—	—	—	—	—	—	4	378	—	781	1.181	13.368
—	—	519	11.767	—	—	—	—	—	—	10	250	—	5.570	1.228	43.472
—	—	—	—	—	—	—	—	—	—	—	—	—	23.000	103.350	470.000
—	—	—	—	—	—	—	—	—	—	8	3.450	—	1.400	8.438	123.756
—	—	519	11.767	—	—	—	—	—	—	22	9.078	—	30.751	114.255	655.696

Районы, губернии и области. Régions, gouvernements, territoires, provinces.	Общее число владельцев, процентов машинных орудий, Nombre d'habitans prof. les mach. et instr. agricoles.	Плуги. Charrues.				Бороны, катки и другая орудия для поверх- ностной обра- ботки почвы. Herse, émoir- toirs et autres instruments pour la culti- vation superfé- ficielle.		Съялки. Semoirs.					
		Одволемен- ные. A un seul soc.		Многоле- менные. Polysocs.				Разбросные. A la volée.		Рядовые. En lignes.		Специальные (для кукурузы, гороха, поссо- нуха) и комби- нар. Speciaux (pour le maïs, les pois etc.).	
		1	2	1	2	1	2	1	2	1	2	1	2
		1	2	3	4	5	6	7	8	9	10	11	12
Литовскія. Lithuanie.													
Вилненская. Vilno	4	11.315	56.731	1.150	23.710	2.160	17.487	—	—	—	—	—	—
Ковенская. Kovno	3	200	1.000	—	—	802	4.598	—	—	—	—	—	—
Гродненская. Grodno	10	—	—	—	—	250	2.800	—	—	—	—	—	—
<i>Итого. Total</i>	<i>17</i>	<i>11.615</i>	<i>67.731</i>	<i>1.150</i>	<i>23.710</i>	<i>2.712</i>	<i>24.885</i>	—	—	—	—	—	—
Приозерная. Région des lacs.													
Петроградская. Petrograd	5	—	—	—	—	—	—	—	—	—	—	—	—
Псковская. Pskow	3	—	—	—	—	10	1.500	—	—	—	—	—	—
Новгородская. Novgorod	6	751	4.731	—	—	96	1.254	—	—	—	—	—	—
<i>Итого. Total</i>	<i>14</i>	<i>751</i>	<i>4.731</i>	—	—	<i>106</i>	<i>2.754</i>	—	—	—	—	—	—
Прибалтійскія. Provinces Baltiques.													
Лифляндская. Livonie	24	21.816	189.261	415	10.497	21.490	199.857	823	5.480	295	32.516	—	—
Курляндская. Courlande	16	279	1.585	23	725	85	3.953	—	—	—	—	55	3.550
Эстляндская. Esthonie	8	(110)	770	—	—	—	—	—	—	—	—	—	—
<i>Итого. Total</i>	<i>48</i>	<i>22.205</i>	<i>191.616</i>	<i>438</i>	<i>11.222</i>	<i>21.675</i>	<i>203.807</i>	<i>323</i>	<i>5.480</i>	<i>295</i>	<i>32.516</i>	<i>55</i>	<i>3.550</i>
Приуральскія. Région de la chaîne de l'Oural.													
Вятская. Viatka	30	3.500	72.975	1.600	34.000	158	2.218	—	—	50	3.000	—	—
Пермская. Perm	104	4.825	19.435	8	176	123	2.019	5	60	39	2.960	—	—
<i>Итого. Total</i>	<i>134</i>	<i>18.325</i>	<i>92.410</i>	<i>1.608</i>	<i>34.176</i>	<i>281</i>	<i>4.237</i>	<i>5</i>	<i>60</i>	<i>89</i>	<i>5.960</i>	—	—
Итого по 48 губ. Европей- ской Россіи. Total pour 48 gouvernements de la Russie d'Europe	770	525.146	5.661.467	157.377	4.576.707	122.452	1.333.266	6.760	373.276	59.124	6.183.934	1.949	545.358
Привислннскія. Pologne.													
Варшавская. Varsovie	26	528	10.302	(9.800)	(294.240)	2.010	58.000	—	—	—	—	—	—
Калишская. Kalich	19	—	—	(6)	(188)	(2)	(360)	—	—	—	—	—	—
Кельцкая. Keltz	4	—	—	—	—	18	252	—	—	—	—	—	—
Ломжинская. Lomza	8	24	168	—	—	163	2.480	—	—	—	—	—	—
Люблинская. Lubline	6	501	4.260	2	74	1.293	43.275	—	—	—	—	—	—
Петроковская. Petrkow	11	(16.214)	(97.256)	1.000	25.000	(200)	(4.000)	—	—	—	—	—	—
Плоцкая. Plotzk	(7)	(10)	(110)	(892)	8.178	285	(7.245)	—	—	(2)	(200)	(1)	(324)
Радомская. Radom	5	329	2.966	587	17.900	1.172	20.240	—	—	—	—	—	—
Сувальская. Souvalki	17	290	1.475	151	5.040	755	11.050	—	—	—	—	—	—
Седлецкая. Sedletz	(5)	—	—	—	—	(70)	(1.100)	—	—	—	—	—	—
<i>Итого. Total</i>	<i>108</i>	<i>17.896</i>	<i>116.557</i>	<i>11.938</i>	<i>360.868</i>	<i>5.970</i>	<i>153.959</i>	—	—	<i>(2)</i>	<i>(300)</i>	<i>(1)</i>	<i>(324)</i>
Наврузъ. Caucase.													
Кубанская обл. Territ. des co- саques du Kouban	15	21	472	255	15.315	920	11.501	—	—	23	3.866	351	10.284
Ставропольская. Stavropol	3	—	—	1.750	45.700	—	—	225	11.250	—	—	—	—
Терская обл. Territ. de co- saques du Terek	5	—	—	—	—	—	—	—	—	—	—	—	—
Эриванская. Erivan	4	50	1.350	—	—	—	—	—	—	—	—	—	—
<i>Итого. Total</i>	<i>27</i>	<i>71</i>	<i>1.822</i>	<i>2.009</i>	<i>61.515</i>	<i>920</i>	<i>11.501</i>	<i>225</i>	<i>11.250</i>	<i>23</i>	<i>3.866</i>	<i>351</i>	<i>10.284</i>
Сибирь и Средняя Азія. Sibérie et Asie Centrale.													
Тобольская. Tobolsk	5	4.200	15.050	—	—	—	—	—	—	—	—	—	—
Томская. Tomsk	3	2.716	20.405	—	—	—	—	—	—	—	—	—	—
Амурская. Prov. de l'Amour	3	—	—	—	—	—	—	—	—	—	—	—	—
Приморская обл. Pr. Maritime	3	—	—	—	—	—	—	—	—	—	—	—	—
Тургайская Prov. de Tourgal	1	—	—	—	—	—	—	—	—	—	—	—	—
Акмолинская. Prov. d'Akmo- linsk	1	16.948	388.960	510	17.850	—	—	—	—	—	—	—	—
<i>Итого. Total</i>	<i>16</i>	<i>23.864</i>	<i>374.415</i>	<i>510</i>	<i>17.850</i>	—	—	—	—	—	—	—	—
Всего по Имперіи. Total pour l'Empire	931	566.977	6.154.661	172.330	5.006.440	129.342	1.503.719	6.985	394.526	59.149	6.188.000	2.301	555.966

Районы, губернии и области. Régions, gouvernements, territoires, provinces.	Молотилки. Machines à battre le blé													
	Ручные.		Конные.		Паровые.		Спеціальн. (для кле- вера, куку- рузы, ку- роха и пр.). Spéciales pour le trèfle, le maïs, les pois.		Конные при- воды къ мо- лотилкамъ.		Вялки и сортировки.		Триеры.	
	mannuelles.		à cheval.		à vapeur.				Manèges à chevaux.		Vanneuses.		Trieurs.	
	1	2	1	2	1	2	1	2	1	2	1	2	1	2
Литовскія. Lithuanie	80	81	82	83	84	85	86	87	88	89	40	41	42	43
Вяленская. Vilno	200	10.000	200	12.000	—	—	—	—	500	25.000	—	—	—	—
Ковенская. Kovno	32	1.600	502	36.220	—	—	—	—	728	68.017	(104)	(2.178)	—	—
Гродненская. Grodno	56	2.110	869	17.750	—	—	—	—	872	51.890	(128)	(840)	—	—
<i>Итого. Total</i>	<i>288</i>	<i>13.710</i>	<i>1.071</i>	<i>65.970</i>	—	—	—	—	<i>2.100</i>	<i>144.907</i>	<i>(139)</i>	<i>(3.018)</i>	—	—
Приозерныя. Région des lacs.														
Петроградская. Petrograd	—	—	—	—	—	—	—	—	—	—	1.000	30.000	—	—
Псковская. Pskow	—	—	—	—	—	—	—	—	—	—	53	1.454	—	—
Новгородская. Novgorod	23	1.600	—	—	—	—	—	—	—	—	—	—	—	—
<i>Итого. Total</i>	<i>23</i>	<i>1.600</i>	—	—	—	—	—	—	—	—	<i>1.053</i>	<i>31.454</i>	—	—
Прибалтійскія. Provinces Baltiques.														
Лифляндская. Livonie	527	32.154	220	88.555	38	84.825	—	—	85	6.564	29.367	729.274	—	—
Курляндская. Courlande	—	—	—	—	1	900	—	—	31	4.015	4.155	115.405	153	24.139
Эстляндская. Esthonie	—	—	—	—	—	—	—	—	—	—	—	—	—	—
<i>Итого. Total</i>	<i>527</i>	<i>32.154</i>	<i>220</i>	<i>88.555</i>	<i>39</i>	<i>85.725</i>	—	—	<i>116</i>	<i>10.579</i>	<i>33.522</i>	<i>844.679</i>	<i>153</i>	<i>24.139</i>
Приуральскія. Région de la chaîne de l'Oural.														
Вятская. Viatka	165	11.715	1.337	79.385	—	—	—	—	1.832	119.964	151	4.524	—	—
Пермская. Perm	313	15.571	7.296	410.300	—	—	135	8.165	7.591	585.480	740	17.555	—	—
<i>Итого. Total</i>	<i>478</i>	<i>30.286</i>	<i>8.633</i>	<i>489.685</i>	—	—	<i>135</i>	<i>8.165</i>	<i>9.423</i>	<i>702.944</i>	<i>891</i>	<i>22.080</i>	—	—
Итого по 48 губ. Европей- ской Россіи. Total pour 48 gouvernements de la Russie d'Europe	1.326	98.343	36.359	6.649.468	118	177.353	4.169	81.821	53.967	5.263.787	74.732	2.150.022	212	32.838
Привислиискія. Pologne.														
Варшавская. Varsovie	125	6.375	2.357	122.492	—	—	(22)	(1.500)	4.448	294.555	711	15.659	—	—
Калишская. Kalich	—	—	586	29.164	—	—	—	—	1.072	80.128	87	2.565	—	—
Кельцкая. Keltzy	151	7.550	320	20.040	—	—	—	—	1.053	78.240	—	—	—	—
Ломжинская. Lomja	200	10.000	319	19.500	—	—	—	—	2.778	138.000	30	720	—	—
Люблинская. Lubline	423	22.691	2.755	251.045	62	35.530	—	—	3.764	413.640	91	4.775	—	—
Петровская. Petrokow	(18)	(1.100)	128	8.854	—	—	(2)	(380)	256	20.800	(30)	(850)	—	—
Плоцкая. Plotzk	(10)	(750)	(484)	(19.251)	—	—	—	—	(782)	(38.256)	(96)	(2.388)	—	—
Радомская. Radom	(6)	(240)	40	1.000	—	—	—	—	166	11.480	—	—	—	—
Сѣдлецкая. Sedletz	—	—	978	43.912	—	—	—	—	720	55.566	50	1.400	—	—
Сувальская. Souvalki	(509)	25.450	907	45.370	—	—	—	—	(3.020)	(181.225)	(1.522)	(30.450)	—	—
<i>Итого. Total</i>	<i>1.442</i>	<i>74.356</i>	<i>8.874</i>	<i>500.428</i>	<i>62</i>	<i>35.630</i>	<i>24</i>	<i>1.830</i>	<i>18.019</i>	<i>1.311.446</i>	<i>2.617</i>	<i>58.585</i>	—	—
Кавказъ. Caucase.														
Кубанская обл. Territ. de cosa- ques du Kouban	—	—	—	—	—	—	1.088	5.777	—	—	2.315	101.579	—	—
Ставропольская. Stavropol	—	—	—	—	—	—	—	—	—	—	—	—	—	—
Терская обл. Territ. des cosa- ques du Terek	—	—	—	—	—	—	—	—	(12)	(2.500)	(120)	(4.800)	—	—
Эриванская. Erivan	—	—	—	—	—	—	—	—	—	—	1.550	4.990	—	—
<i>Итого. Total</i>	—	—	—	—	—	—	<i>1.088</i>	<i>5.777</i>	<i>(12)</i>	<i>(2.500)</i>	<i>3.985</i>	<i>108.774</i>	—	—
Сибирь и Средняя Азія. Sibirie et Asie Centrale.														
Тобольская. Tobolsk	—	—	29	—	—	—	—	—	—	—	—	—	—	—
Томская. Tomsk	—	—	—	2.970	—	—	—	—	31	3.220	6	176	—	—
Амурская. Prov. de l'Amour	—	—	—	—	—	—	—	—	—	—	(60)	(3.000)	—	—
Приморская обл. Prov. Maritime	—	—	(10)	(4.000)	—	—	—	—	(20)	(3.500)	455	20.220	—	—
Тургайская. Prov. de Tourgaï	—	—	—	—	—	—	—	—	—	—	—	—	—	—
Акмолинская обл. Pr. d'Akmo- linsk	—	—	—	—	—	—	—	—	—	—	—	—	—	—
<i>Итого. Total</i>	—	—	<i>39</i>	<i>6.970</i>	—	—	—	—	<i>51</i>	<i>6.720</i>	<i>521</i>	<i>23.396</i>	—	—
Всего по Имперіи. Total pour l'Empire	3.268	172.699	45.252	7.216.866	180	213.083	5.231	89.428	57.049	6.604.452	81.855	2.387.752	242	32.838

Земляки, клевер- ные и льняные сортировки и проч. Trieurs de trèfle, lin etc.		Соломорезки, корнерезки, и зернодробилки. Machines à hacher la paille, à couper les racines etc.		Механические двигатели. Moteurs mécaniques.				Вилы. Fourches.		Прочия с.-х. машинны. Autres machi- nes agricoles.		Запасные части. Parties de rechange.		Всего. Total.	
1	2	1	2	Паровые локо- мобили. Locomobiles à vapeur.		Двигатели внутреннего сгорания. Moteurs à combustion intérieure.		1	2	1	2	1	2	1	2
44	45	46	47	48	49	50	51	52	53	54	55	56	57	58	59
—	—	4.500	73.000	—	—	—	—	—	—	—	—	—	9.000	1.076.522	538.916
—	—	920	23.640	—	—	—	—	—	—	—	—	—	2.251	2.817	158.947
—	—	3.478	68.120	—	—	2	3.000	—	—	—	—	—	8.800	5.055	151.110
—	—	8.898	169.760	—	—	2	3.000	—	—	—	—	—	39.881	1.084.394	848.049
—	—	—	—	—	—	90	190.000	310.180	90.000	15.530	102.925	—	—	325.800	382.925
100	5.000	—	—	—	—	—	—	—	—	3	980	—	2.800	1.613	39.980
—	—	—	—	—	—	—	—	—	—	285	10.420	—	7.952	1.163	27.903
100	5.000	—	—	—	—	90	190.000	310.180	90.000	15.768	114.276	—	10.262	328.876	480.788
—	—	258	6.461	16	22.555	80	84.000	20	400	383	7.356	—	149.777	75.338	1.601.042
396	29.701	489	12.550	2	2.000	—	—	3.000.000	660.400	800.088	16.811	—	64.928	3.805.706	940.379
—	—	—	—	1	1.450	104	148.000	—	—	—	—	—	15.400	215	165.620
396	29.701	747	19.011	19	26.015	184	232.000	3.000.080	660.400	800.421	24.197	—	390.106	3.881.261	2.707.041
—	—	120	8.800	—	—	1	1.200	—	—	7.681	108.945	—	116.161	581.362	688.742
12	370	(7)	(103)	—	—	2	410	—	—	13.483	17.118	—	197.457	86.519	1.808.689
12	370	127	3.703	—	—	3	1.610	—	—	21.174	121.063	—	313.618	667.881	1.992.431
1.460	70.074	24.813	555.979	384	1.204.181	1.676	1.995.643	3.310.200	750.400	1.019.945	998.516	—	2.397.955	9.154.044	54.385.065
—	—	9.186	214.261	(12)	15.000	105	120.000	899.032	268.830	115	10.950	—	91.166	928.451	1.532.330
—	—	1.707	44.785	—	—	—	—	—	—	—	—	—	210.968	3.465	368.221
—	—	4.282	65.080	—	—	—	—	—	—	—	—	—	1.700	5.824	172.862
—	—	5.415	88.075	—	—	—	—	—	—	—	—	—	38.000	8.949	292.069
—	—	7.378	162.091	—	—	—	—	—	—	487	41.878	—	80.430	16.731	1.015.889
—	—	610	15.870	—	—	8	3.000	119.888	161.827	13	480	—	88.830	137.710	408.027
(4)	(80)	845	18.720	—	—	—	—	—	—	(4)	(480)	—	(3.775)	(3.380)	(107.793)
—	—	1.230	24.100	—	—	—	—	—	—	2	120	—	36.580	8.830	114.826
—	—	1.420	31.898	—	—	—	—	—	—	3	22.090	—	32.220	4.838	206.115
—	—	(7.230)	(128.900)	—	—	—	—	—	—	—	—	—	—	(13.277)	(414.046)
(4)	(80)	39.298	791.780	12	15.000	108	123.000	1.018.870	430.657	604	76.898	—	511.669	1.126.688	4.622.676
—	—	41	905	—	—	5	4.500	—	—	5.000	1.800	—	109.130	9.985	267.829
—	—	—	—	—	—	—	—	—	—	—	—	—	3.100	2.225	85.050
—	—	(50)	(750)	—	—	—	—	—	—	20	3.200	—	—	217	13.750
—	—	—	—	—	—	—	—	—	—	—	—	—	5.000	1.600	56.250
—	—	91	1.656	—	—	5	4.500	—	—	5.020	5.000	—	117.230	14.027	429.879
—	—	70	2.690	—	—	—	—	—	—	270	31.000	—	89.113	4.540	138.858
—	—	—	—	—	—	—	—	—	—	(4)	(74)	—	125	2.786	26.970
—	—	—	—	—	—	—	—	—	—	—	—	—	15.000	(60)	18.000
—	—	—	—	—	—	6	3.250	—	—	—	—	—	490	491	31.480
—	—	—	—	—	—	—	—	—	—	—	—	—	320	—	820
—	—	—	—	—	—	—	—	—	—	96	7.200	—	—	17.854	364.010
—	—	70	2.690	—	—	6	3.280	—	—	370	38.374	—	104.048	25.431	577.613
1.464	70.154	64.274	1.352.104	396	1.219.181	1.795	2.126.393	4.328.470	1.181.057	1.025.479	1.118.788	—	4.630.992	10.519.127	60.508.235

Производство с.-х. машинъ и орудій въ Россіи (въ тысячахъ рублей).

Production de machines et instruments agricoles en Russie (en milliers de roubles).

	1912 г.	1913 г.
Плуги. Charrues	9.129	11.161
Сѣялки. Semoirs	8.803	7.128
Жнеи-лобогрѣйки. Moissonneuses	9.780	8.524
Жнеи-самосброски. Moissonneuses à appareil javeleur	777	1.816
Молотилки съ приводами. Batteuses avec appareils de transmission.	10.886	14.124
Прочія сел.-хоз. машины. Autres machines agricoles	13.753	17.755
	52.628	60.508



XIII. А.—В.

Міровое производество, торговля и потребленіе химическихъ
удобрений.

Production mondiale, commerce et consommation des engrais chimiques.

Источники:

Les données sont tirées des éditions:

Издавія Международнаго Сельскохозяйственнаго Института въ Римѣ—«Production et consommation des engrais chimiques dans le monde». Rome. 1914.

«Bulletin mensuel des renseignements agricoles et des maladies des plantes». Septembre 1914.
Mart 1915. «Bulletin de statistique agricole et commerciale». Septembre 1915.

ХIII. А. Мировое производство химических удобрений в 1909—1913 г.г. (в тыс. пуд.).

1. Натуральные фосфориты.

Страны.	1909 г.	1910 г.	1911 г.	1912 г.	1913 г.
а) Фосфориты.					
Россия	1.814,1	1.588,5	1.571,5	1.526,3	(1.526,3)
Бельгия	12.588,2	12.387,9	12.015,4	12.399,3	13.395,6
Испания	84,7	173,4	214,9	237,6	—
Франция	24.296,3	20.363,9	19.063,2	20.146,5	20.451,8
Голландская Индия	1.662,5	1.917,8	1.134,3	1.243,1	—
Япония	230,9	63,6	138,7	481,0	488,4
Алжир	21.462,0	19.482,4	20.326,7	23.052,5	28.145,9
Гвиана Французская	549,4	416,2	441,7	428,2	—
Египет	61,1	146,4	392,3	4.270,9	6.185,0
Тунис	74.707,7	78.539,2	88.331,4	125.610,3	199.479,6
Съв.-Амер. Соед. Штаты	152.844,5	166.379,3	199.582,3	197.291,4	195.520,9
Южная Австралия	234,0	322,6	322,6	378,4	369,3
<i>Итого</i>	<i>314.704,0</i>	<i>342.401,0</i>	<i>377.338,3</i>	<i>387.065,5</i>	<i>405.662,8</i>

б) Апатиты.					
Норвегия	83,3	42,9	54,8	—	46,2
Канада	60,9	81,9	80,9	10,0	23,9
<i>Итого</i>	<i>144,2</i>	<i>124,8</i>	<i>85,7</i>	<i>(10,0)</i>	<i>70,1</i>
Всего	314.848,2	342.525,8	377.424,0	387.075,5	405.632,8

2. Томасъ-шлаки.

Страны.	1909 г.	1910 г.	1911 г.	1912 г.	1913 г.
Россия	—	—	—	977,0	1.958,6
Австро-Венгрия	3.602,5	4.518,4	4.487,9	5.617,5	(6.105,0)
Бельгия	20.455,1	29.797,3	28.759,3	32.606,0	(39.987,8)
Германия	114.731,7	122.578,0	131.889,6	128.886,6	(137.362,5)
Италия	—	—	—	1.221,2	(1.221,0)
Люксембург	—	—	—	15.448,2	(15.262,5)
Соединенное Королевство (Великобритания съ Ирландией)	9.494,8	9.769,6	—	24.424,0	24.664,2
Франция	28.270,8	32.606,0	36.758,1	41.459,7	24.420,0
Швеция	423,5	753,8	—	915,9	1.025,6
Прочия страны	—	—	1) 12.212,0	(1.526,5)	(1.526,3)
Всего	176.978,4	200.023,1	(214.106,9)	253.032,6	(253.528,5)

1) Въ томъ числѣ Соединенное Королевство (Великобританія и Ирландія).

3. Суперфосфаты.

Страны.	1908 г.	1909 г.	1910 г.	1912 г.	1913 г.
Россия	4.884,8	5.858,0	5.885,5	—	—
Австро-Венгрия	10.496,2	12.254,7	13.518,7	15.262,5	16.178,3
Бельгия	20.442,9	21.322,1	24.069,8	27.472,5	27.472,5
Великобритания	57.262,1	49.293,7	46.216,3	51.282,0	50.061,0
Германия	72.759,1	77.375,2	82.650,8	104.908,3	111.031,6
Голландия	21.651,9	21.542,0	23.520,3	18.669,0	—
Дания	3.627,0	1.813,5	3.077,4	(5.189,3)	(5.189,3)
Италия	62.317,8	56.712,5	49.238,8	62.226,2	59.371,1
Испания	10.990,8	9.562,0	12.749,3	12.820,5	13.786,3
Португалия	1.154,0	2.857,6	2.967,5	6.715,5	7.692,3
Турция, Греция и Румыния	329,7	989,2	824,3	—	—
Франция	112.875,5	100.236,1	99.796,5	119.047,5	117.216,0
Швеция и Норвегия	12.144,8	8.957,5	8.792,6	10.285,6 ¹⁾	11.251,5 ¹⁾
<i>Итого по Европе</i>	<i>390.936,6</i>	<i>336.872,8</i>	<i>372.807,9</i>	—	—
» <i>Америку</i>	<i>134.967,0</i>	<i>140.682,2</i>	<i>174.533,9</i>	—	—
» <i>Азии</i>	<i>32.642,7</i>	<i>22.760,9</i>	<i>39.017,3</i>	—	—
» <i>Африку</i>	<i>659,4</i>	<i>1.538,7</i>	<i>76,9</i>	—	—
Всего	559.205,7	531.844,6	586.435,9	—	—

4. Калийные соли (стаефуртские соли).

	1909 г.	1910 г.	1911 г.	1912 г.	1913 г.
Германия	51.624,4	68.668,8	78.111,2	89.221,0	100.621,1

5. Сернокислый аммоний.

Страны.	1909 г.	1910 г.	1911 г.	1912 г.	1913 г.
Россия	—	—	31,6	244,2	488,4
Австро-Венгрия	1.831,8	(1.831,8)	2.076,0	2.167,6	2.381,0
Бельгия	2.112,7	2.173,7	2.485,1	2.668,3	2.967,0
Великобритания	21.659,7	22.503,9	23.882,7	24.088,2	26.796,3
Германия	20.177,8	22.775,4	25.523,1	30.041,5	33.516,5
Голландия	305,3	323,6	366,4	366,4	427,4
Дания	122,1	(122,1)	(122,1)	146,6	170,9
Италия	419,1	437,9	531,4	677,8	915,8
Испания	610,6	549,5	732,7	732,7	915,8
Франция	3.272,8	3.498,7	3.785,7	4.213,1	1.603,2
Швеция	89,0	84,7	80,8	85,5	84,2
Ливония	51,2	68,3	235,3	445,7	488,4
С.-А. Соединенные Штаты	—	6.420,0	7.036,8	9.140,7	10.799,7
Австралия	215,6	214,1	175,6	183,2	(183,2)
Другие страны	3.053,0	3.053,0	6.106,0	(4.579,5)	(4.579,5)
Итого	57.981,3	64.356,7	73.171,3	79.781,0	89.317,8

1) Только Швеция.

ХІІІ. В. Міровая торгoвля хімічeскімі удoбреніямі за 1912—1914 г.г.
(вѣ тьс. пуд.).

1. Натуральные фосфориты.

Страны.	Ввозъ.			Вывозъ.		
	1912 г.	1913 г.	1914 г.	1912 г.	1913 г.	1914 г.
Россия	2.895,6	3.271,1	1.239,8	59,6	78,0	7,1
Австро-Венгрія	10.736,3	12.949,8	—	—	—	—
Бельгія	14.912,2	14.943,0	—	1.399,3	1.108,5	670,8
Великобританія и Ирландія	32.275,8	32.906,9	33.919,7	274,3	721,0	—
Германія	55.126,4	56.703,4	—	429,4	420,3	—
Голландія	3.673,4	5.131,1	—	348,5	100,7	—
Данія	2.791,1	3.411,2	3.009,8	—	—	—
Испанія	10.757,7	15.585,0	12.355,2	—	—	—
Италія	28.462,8	32.342,3	31.379,6	78,5	254,6	523,1
Норвегія	—	—	—	0,06	—	—
Франція	55.433,0	57.435,3	40.380,2	1.347,1	1.290,7	680,0
Швейцарія	1.088,2	1.152,3	1.096,7	—	—	—
Швеція	4.980,9	7.524,4	5.547,2	—	—	—
Японія	17.523,3	20.225,1	17.405,2	—	—	—
Алжиръ	—	—	—	23.056,8	26.776,6	21.681,3
Египетъ	—	—	—	3.182,1	3.918,4	5.285,2
Тунисъ	—	—	—	116.636,7	—	88.126,5
Южно-Африканскій Союзъ	—	42,2	20,9	—	—	—
Ка나다	763,8	513,3	—	—	11,6	—
Сѣв.-Амер. Соед. Штаты	—	—	—	74.848,8	84.763,8	59.803,7
Австралія	—	9.926,7	—	—	57,6	—

2. Томасъ-шлаки.

Россия	10.401,0	11.380,8	7.234,1	—	—	—
Австро-Венгрія	12.427,9	12.990,7	—	220,3	122,5	—
Бельгія	7.964,6	6.825,0	—	33.634,3	41.874,6	—
Великобританія и Ирландія	3.059,2	3.171,7	1.028,0	9.750,6	10.241,1	8.230,0
Германія	22.765,3	26.927,3	—	40.484,2	43.582,3	—
Голландія	20.758,4	26.746,8	—	9.432,8	12.079,0	—
Данія	607,4	546,0	656,3	—	—	—
Италія	7.216,7	7.260,6	1.417,8	0,9	6,3	—
Норвегія	2.458,1	2.105,7	2.129,0	—	—	—
Франція	3.655,7	2.503,7	2.021,8	15.194,2	15.034,8	14.376,1
Швейцарія	3.308,3	3.406,4	1.222,3	—	—	—
Швеція	1.285,1	1.174,8	850,4	—	—	—
Японія	14,9	1,0	—	—	—	—
Южно-Африканскій Союзъ	—	390,5	378,4	—	—	—
Ка나다	2.924,7	2.017,2	—	—	—	—

3. Суперфосфаты.

Россия	11.194,2	12.018,9	7.473,4	—	—	—
Австро-Венгрія	4.856,2	4.592,4	—	326,9	228,9	—
Бельгія	2.308,2	3.024,5	—	19.216,4	19.473,4	—
Великобританія и Ирландія	—	1.584,7	2.436,8	5.514,6	3.397,5	4.097,1
Германія	3.810,1	3.780,2	—	16.568,5	17.256,0	—
Голландія	18.050,1	16.506,6	—	21.133,1	21.541,4	—
Данія	6.236,4	6.724,7	8.723,0	—	41,7	—
Испанія	9.883,5	9.171,8	6.939,8	—	—	—
Норвегія	521,7	268,2	559,7	—	—	—
Франція	5.436,0	6.155,2	3.544,2	10.356,8	8.866,3	10.453,0
Швеція	599,3	599,2	—	3.529,7	3.529,1	2.200,1
Японія	15,5	59,2	—	1.569,5	1.043,8	1.185,0
Алжиръ	1.720,8	1.108,9	1.720,6	208,3	488,8	203,2
Египетъ	699,7	802,7	932,7	—	—	—
Южно-Африканскій Союзъ	—	2.271,5	2.040,1	—	—	—
Ка나다	53,6	56,7	50,9	—	—	—
Мексика	—	3,7	—	—	—	—
Австралія	—	1.656,8	—	—	565,6	—

4. Гуано.

Страны.	Ввозъ.			Вывозъ.		
	1912 г.	1913 г.	1914 г.	1912 г.	1913 г.	1914 г.
Бельгія	426,0	3.024,5	677,7 *)	1.935,4	1.797,7	884,1 *
Великобританія и Ирландія	875,6	1.584,7	2.436,8	—	205,6	236,5
Германія	{ 1) 1.749,9 2) 1.130,2	3.780,2	—	51,5	8,3	—
Голландія	848,1	1.362,2	621,1	374,9	374,0	—
Испанія	151,8	115,3	83,8	674,5	668,6	537,3
Италія	11,9	6,5	8,9	—	—	—
Норвегія	—	—	—	652,9	367,8	322,9
Франція	19,0	82,5	152,1	24,6	19,4	14,2
Швейцарія	6,8	4,4	4,5	—	—	—
Швеція	11,4	11,4	—	27,7	27,5	—
Британская Индія	0,8	5,7	—	1.138,8	1.010,1	—
Южно-Африканскій Союзъ	—	19,4	68,6	—	—	86,0
Аргентина	—	—	—	1.470,2	1.747,9	1.341,4
Канада	115,7	200,8	197,2	—	—	—
Сѣверо-Америк. Соедин. Штаты	1.138,6	1.185,1	1.585,6	—	—	—
Чили	31,1	78,2	7,9	—	—	0,1
Австралія	—	83,2	—	—	19,4	—
Новая Зеландія	828,8	545,4	—	—	—	—

5. Костяное удобрение (кость сырая, молотая и жженая).

Страны ³⁾ .	Ввозъ.			Вывозъ.		
	1912 г.	1913 г.	1914 г.	1912 г.	1913 г.	1914 г.
Россія	{ 4) 40,0 77,6	4) 20,6 14,4	4) 10,4 10,2	180,0	104,6	12,0
Австро-Венгрія	814,3	432,3	673,8 *)	2.508,9	2.319,3	1.783,7
Бельгія	2.543,5	2.778,8	1.289,0 *)	622,4	585,1	119,5 *)
Великобританія и Ирландія	2.566,1	2.524,0	2.134,6	999,3	1.389,0	50,6 *)
Германія	{ 997,9 2.249,6	1.494,8 1.888,4	888,4 *) 673,8 *)	480,5	397,7	1,6 *)
Греція	—	—	—	18,3	—	—
Данія	7,8	—	8,7 *)	2,1	—	—
Италія	256,0	343,8	180,3	221,6	429,1	280,0
Норвегія	—	—	—	52,7	74,3	49,3
Сербія	4,7	—	—	29,2	—	—
Франція	{ 2.326,1 54,5	2.245,1 160,4	2.029,7 24,7	670,0	824,4	756,5
Швеція	278,3	—	—	59,6	30,5	84,5
Индія	3,2	—	—	17,3	—	—
Китай	—	—	—	83.376,2	24.216,8	—
Китай	—	—	—	1.380,4	—	—
Турція	1,7	—	—	292,7	—	—
Японія	2.399,8	2.924,4	1.166,6	—	—	—
Алжиръ	—	—	—	101,1	108,3	90,2
Египетъ	—	—	—	263,2	228,8	—
Южно-Африканскій Союзъ	—	261,1	—	—	—	—
Аргентина	{ — —	— —	— —	1.859,4	1.375,5	1.983,2
Канада	{ 78,5 284,4	134,8 237,5	40,7 298,6	87,1	54,7	4,9
Сѣв.-Амер. Соедин. Штаты	2.119,0	2.147,7	2.234,8	0,5	202,4	232,6
Уругвай	{ — —	— —	— —	276,4 351,4	430,2	471,9
Чили	{ — —	— —	— —	105,7 2,3	11,8	3,1
Австралія	—	47,6	—	—	267,7	—
Новая Зеландія	{ 651,9 —	449,3 —	— —	1,3 0,8	—	—

1) Натуральное гуано

2) Искусственное гуано.

3) Изъ двойныхъ цифръ, показанныхъ по отдѣльнымъ странамъ, первыя представляютъ — сырую кость и вторыя — кость, приготовленную для удобрения (костяная мука, костяная зола и пережженная кость).

4) Въ т. ч. молотые фосфориты.

*) За первую половину 1914 г.

6. Калийныя соли.

Страны.	В в о з ъ.			В ы в о з ъ.		
	1912 г.	1913 г.	1914 г.	1912 г.	1913 г.	1914 г.
Россия	{ а. . . 5.076,0 б+в 866,1	4.699,4 208,1	3.212,4 252,6	—	—	—
Австро-Венгрия	{ а. . . 5.966,9 б. . . 0,8 в. . . 322,4	6.720,8 1,4 318,5	3.323,5 ¹⁾ 0,4 ¹⁾ 115,4 ¹⁾	96,0 48,9 52,2	108,3 90,0 80,4	70,5 ¹⁾ 51,6 ¹⁾ 42,6 ¹⁾
Германия	{ а. . . — б. . . 2,7 в. . . 2,8	— 2,7 0,9	1,4 ¹⁾ 3,2 ¹⁾ 1,8 ¹⁾	79.406,0 5.219,4 17.500,6	102.346,1 8.142,8 24.016,1	46.695,3 ¹⁾ 3.056,8 ¹⁾ 9.729,8 ¹⁾
Греция	в. . . 16,9	—	—	—	—	—
Дания	а. . . 1.580,7	1.506,2	424,1 ¹⁾	—	—	—
Ирландия	{ л. . . 1.179,8 б. . . 27,0 в. . . 78,5	1.085,7 25,3 71,7	— — —	—	—	—
Италия	{ б. . . 822,2 в. . . 497,8	600,8 486,9	226,4 384,1	0,2 0,006	0,04	10,1 7,8
Норвегия	а. . . 1.300,8	1.287,4	1.432,9	—	—	—
Франция	{ б. . . 1.087,2 в. . . 2.758,3	689,0 2.817,1	707,3 1.851,2	16,6	46,9 8,2	42,5 4,8
Швейцария	{ а. . . 916,2 в. . . 96,0	808,5 96,0	678,7 96,0	—	—	—
Швеция	в. . . 5.237,5	4.900,3	5.413,5	—	—	—
Япония	а. . . 4,96	—	—	—	—	—
Южно-Африканский Союз	а. . . —	110,6	89,6	—	—	—
Канада	{ а. . . 1,2 б. . . 291,9	11,0 424,8	21,1 207,8	—	—	—
Мексика	{ а. . . — б. . . —	— 4,95	0,6 —	—	—	—
Съв.-Амер. Соедин. Штаты	{ а. . . 42.383,8 б. . . 2.691,0 в. . . 13.356,9	36.646,3 2.452,9 13.261,7	30.898,1 2.249,8 10.494,3	— — 87,9	— — 48,2	— — —
Чили	а. . . 3,0	—	—	—	—	—

а — Калийныя соли для удобрения.
б — Серно-кислый калий.
в — Хлористый калий.

¹⁾ За первую половину 1914 года.

7. Чилийская селитра.

Страны.	В в о з ъ.			В ы в о з ъ.		
	1912 г.	1913 г.	1914 г.	1912 г.	1913 г.	1914 г.
Россия	3.162,8	2.648,4	3.292,4	—	—	—
Австро-Венгрия	5.868,7	5.680,1	3.890,5 ¹⁾	24,6	19,1	85,4 ¹⁾
Бельгия	14.872,4	18.570,6	9.676,9 ¹⁾	7.490,1	8.547,9	5.601,8 ¹⁾
Великобританія и Ирландія	7.666,5	8.742,6	10.665,3	—	—	—
Германия	49.635,6	47.278,6	86.016 ¹⁾	1.674,9	1.682,6	1.424,1 ¹⁾
Голландия	12.466,6	12.890,8	9.107,7	7.923,3	7.894,1	6.886,3
Дания	2.222,7	2.138,6	2.600,7	—	—	—
Испания	2.852,4	2.171,1	2.221,1	—	—	—
Италия	3.337,2	4.116,5	3.654,4	1,6	3,1	10,9
Норвегия	69,0	31,6	47,8	11,2	49,5	—
Сербия	8,2	—	—	—	—	—
Франция	21.601,6	19.668,3	18.146,4	624,8	321,7	125,7
Швейцария	191,1	203,2	139,2	2,3	1,8	4,4
Швеция	2.143,6	2.069,4	2.545,8	—	—	—
Япония	5.206,6	6.863,5	1.491,4	—	—	—
Египетъ	3.422,2	3.448,3	3.195,0	—	—	—
Южно-Африканский Союз	—	4,1	1,4	—	—	—
Аргентина	22,8	39,6	16,5	—	—	—
Канада	2.425,0	2.222,95	(735,6 ²⁾)	—	—	—
Съверо-Америк. Соединен. Штаты	27.118,3	38.826,6	33.732,0	—	—	—
Чили	—	—	—	152.560,2	—	117.555,5
Австралия	—	207,2	—	—	81,5	—

8. СѢРНОКИСЛЫЙ АММОНИЙ.

Страны.	Ввозъ.			Вывозъ.		
	1912 г.	1913 г.	1914 г.	1912 г.	1913 г.	1914
Россия	0,9	0,4	0,4	—	—	880,7
Австро-Венгрія	1,8	3,4	1,7 ¹⁾	1.271,2	1.454,2	1.234,5 ¹⁾
Бельгія	1.225,0	1.477,6	1.402,9 ¹⁾	1.092,1	2.526,8	1.052,6 ¹⁾
Великобританія и Ирландія	—	—	—	17.877,6	20.041,8	19.472,9
Германія	1.410,3	2.114,3	1.375,6 ¹⁾	3.496,8	4.632,5	4.752,6 ¹⁾
Голландія	2.398,1	1.842,6	—	1.912,2	1.141,9	—
Данія	—	32,0	42,4	147,5	142,2	60,1 ¹⁾
Италія	1.298,9	1.323,1	800,5	0,8	3,4	0,5
Норвегія	—	549,5	602,8	10,7	8,4	17,3
Сербія	4,6	8,3	—	—	—	—
Франція	1.397,8	1.404,1	557,2	120,7	70,3	80,8
Швеція	2,8	2,3	—	2,5	15,5	—
Японія	5.704,0	1.644,8	6.449,9	—	—	—
Египеть	39,8	100,7	160,8	—	—	—
Южно-Африканскій Союзъ	—	22,1	12,8	—	—	—
Канада	18,4	9,7	—	—	—	—
Мексика	—	3,9	—	—	—	—
Сѣверо-Амер. Соединен. Штаты	3.298,2	3.643,4	4.598,4	—	—	—
Австралія	—	48,3	—	—	142,9	—

9. Сложныя азотистыя удобрения.

Страны.	Ввозъ.			Вывозъ.		
	1912 г.	1913 г.	1914 г.	1912 г.	1913 г.	1914 г.
Германія	2.724,0	3.320,3	1.895,2 ¹⁾	496,6	1.860,3	1.370,2 ¹⁾
Данія	25,1	309,4	—	—	—	—
Норвегія	{ а	—	—	260,7	476,7	729,1
	{ б	—	—	3.156,8	4.284,7	4.581,6
	{ в	—	—	848,2	1.850,1	896,8
Франція	192,95	611,2	232,6	48,2	51,2	22,8
	{ а	0,5	3,8	—	—	—
	{ б	10,8	1,5	0,02	—	—
	{ в	0,01	—	247,8	1.033,7	—
Алжиръ	46,8	66,6	29,7	—	—	—
Египеть	44,5	59,3	47,1	—	—	—
Канада	45,0	71,2	55,4	—	—	—
Сѣверо-Амер. Соединен. Штаты	142,8	909,2 ¹⁾	—	—	—	—

а — азотно-кислый аммоній.
б — » » калий.
в — цѣаномить-кальцій.

10. Азотистыя органическія удобрения.

Страны.	Ввозъ.			Вывозъ.			
	1912 г.	1913 г.	1914 г.	1912 г.	1913 г.	1914 г.	
Австро-Венгрія	{ а	54,5	34,2	13,8 ¹⁾	222,7	210,3	97,0 ¹⁾
	{ б	75,5	101,8	58,8 ¹⁾	47,5	39,95	23,7 ¹⁾
Германія	{ а	199,1	177,0	88,8 ¹⁾	324,1	409,3	240,6 ¹⁾
	{ б	3.587,2	3.933,6	2.175,9 ¹⁾	734,0	963,6	802,4 ¹⁾
Норвегія	—	—	—	888,3	545,2	—	
Франція	4.431,3	5.011,3	2.482,4	1.915,2	1.876,3	1.110,4	
Швейцарія	{ а	8,9	8,3	8,5	39,8	28,1	18,4
	{ б	133,7	125,3	96,2	82,7	96,4	92,6
Британская Индія	д	1,2	3,2	30,5	10.037,1	10.876,3	9.240,9
Китай	{ в	8.567,2	—	—	8.118,1	4.846,5	—
	{ г	—	—	—	30.181,7	65.123,6	—
Японія	88.069,2	52.736,7	45.475,4	—	—	—	
Египеть	{	—	—	—	—	—	
	{	—	—	—	4,6	8,5	
	{	—	—	—	4.932,3	8.345,4	4.884,0
Аргентина	е	—	—	—	846,2	780,5	659,7
Уругвай	е	—	—	—	8.399,3	—	99,

а — животные отбросы—рога, копыта.
б — » » —кровь и пр.
в — жмыхи.
г — жмыхи-фон.
д — жмыхи-клевочные, рапса и пр.
е — отбросы животного происхожденія.
1) За первую половину 1914 г.

ХІІІ. В. Мировое потребление химических удобрений (въ тысячахъ пудовъ).

Названіе удобрений.	1910 г.	1911 г.	1912 г.
Натуральные фосфориты	335.830,0	366.860,0	396.890,0
Суперфосфаты	580.070,0	610.600,0	671.660,0
Томасъ-шлаки	183.180,0	201.498,0	213.710,0
Гуано (Перуанское)	1.953,9	3.724,7	5.068,0
Калийныя соли (сырецъ)	246.659,3	265.794,2	276.049,3
Чистаго калия	46.785,0	51.784,0	55.184,0
Чилийская селитра	144.080,4	146.629,0	154.521,2
Сѣрникоислый аммоній	61.060,0	61.060,0	73.272,0
Сложныя азотистыя удобрения	3.053,0	4.579,5	9.159,0

1. Потребленіе калийныхъ солей.

(Вычислено по количеству чистаго калия).

Страны.	1909 г.	1910 г.	1911 г.	1912 г.	1913 г.
Россия	539,6	888,3	1.042,3	1.430,0	1.388,3
Финляндія	48,8	60,0	81,0	86,8	98,1
Австрія	813,7	721,4	919,9	1.152,4	1.280,7
Англія	582,9	606,6	704,2	791,3	791,1
Бельгія	579,1	548,7	557,7	668,3	805,0
Венгрія	73,4	82,0	167,5	228,1	250,2
Германія	18.681,9	21.941,0	25.788,1	28.294,2	32.784,4
Голландія	1.400,6	1.795,0	2.098,9	2.410,3	2.654,8
Данія	212,1	266,6	342,9	366,7	456,6
Испанія	316,8	443,7	601,1	550,1	508,4
Ирландія	138,5	171,0	190,5	199,8	201,7
Италія	252,1	341,9	370,1	445,5	388,0
Норвегія	103,5	107,5	139,3	209,5	219,4
Португалія	33,1	43,3	69,0	69,2	75,8
Франція	1.077,4	1.395,1	1.616,1	1.935,1	2.022,0
Швейцарія	187,7	169,6	163,5	213,8	202,0
Швеція	956,9	1.015,2	1.065,6	1.262,1	1.191,5
Шотландія	323,9	337,2	381,6	438,6	436,6
С.-А. Соединенные Штаты	9.066,1	14.954,3	14.498,2	13.186,9	14.147,0
Другія страны	636,6	886,0	986,2	1.244,7	1.454,5
Всего	36.023,3	46.784,7	61.784,2	65.183,5	61.299,0

П о т р е б л е н і е.

2. Чилийской селитры. 3. Сѣрникоислаго аммонія.

Страны.	2. Чилийской селитры.		3. Сѣрникоислаго аммонія.	
	1911 г.	1912 г.	1912 г.	1913 г.
Австро-Венгрія	322,5	484,4	793,8	977,0
Англія	5.639,6	6.172,0	5.589,6	6.017,9
Бельгія	18.548,8	18.917,4	2.564,5	2.790,4
Германія	45.392,7	55.684,4	25.950,5	28.087,6
Голландія	8.832,5	11.047,2	488,5	488,5
Данія	209,9	294,6	4,3	18,3
Испанія	548,1	827,6	2.747,7 ¹⁾	4.579,5 ¹⁾
Италія	3.273,8	2.719,9	1.801,3	2.015,0
Франція	20.681,4	21.646,8	5.495,4	5.922,8
Швейцарія	144,8	317,4	—	—
Шотландія	2.477,1	2.218,6	—	—
Японія	1.434,6	1.326,0	5.312,2	7.021,9
Египетъ	1.161,2	1.464,3	100,7	122,1
Каская колонія	785,6	865,5	—	—
С.-А. Соединенные Штаты	34.690,4	26.980,3	15.273,5	16.293,9
Остальныя страны	2.485,9	3.654,7	7.156,0	—
Всего	146.628,9	154.521,2	73.272,0	—

¹⁾ Въ т. ч. Португалія.

Дополненія.

Tableaux supplémentaires.

А. 1. Посѣвная площадь и сборъ отдѣль

(По даннымъ изданія Центр. Стат. Комит. М. В. Д. «Продвари

Répartition et rendement des

(D'après les données de l'édition du Comité Central de Statistique du Ministère de l'Inté

Районы. Régions.	Посѣв						
	(Въ числителѣ. Le chiffre au-dessus de la ligne). (Въ знаменателѣ. Le chiffre au-dessous de la ligne).						
	Продовольственные хлѣба. Céréales						
	Озимая рожь. Seigle d'hiver.	Озимая пшеница. Froment d'hiver.	Яровая рожь. Seigle d'été.	Яровая пшеница. Froment d'été.	Ячмень. Orge.	Полба. Epeautre.	Гречиха. Sarrasin.
Итого по 51 губ. Европейской Россii. Total pour les 51 gouvernements de la Russie d'Europe.	24.182.678 <u>1.352.149</u>	3.799.986 <u>245.858</u>	214.756 <u>8.621</u>	14.869.852 <u>627.137</u>	8.924.734 <u>413.698</u>	198.864 <u>9.246</u>	1.606.158 <u>53.556</u>
Итого по 9 Привислнскимъ губери. Total pour les 9 gouvernements de la Pologne.	С в ѣ	д ѣ н и	я	н е	и м ѣ	о т с	я.
Итого по Предкавказью и Черноморской губ. Total pour le Caucase du Nord et le gouvernement de la Mer Noire.	118.862 <u>7.018</u>	2.498.888 <u>147.809</u>	2.888 <u>167</u>	1.221.556 <u>64.453</u>	1.680.584 <u>92.477</u>	1.078 <u>89</u>	4.977 <u>223</u>
Итого по 4 Сибирскимъ губ. (Енисейская, Иркутская, Томская и Тобольская). Total pour 4 gouvernements de la Sibirie	651.011 <u>23.535</u>	1 0.220 <u>332</u>	257.142 <u>7.700</u>	2.851.856 <u>83.274</u>	241.316 <u>7.586</u>	5.288 <u>154</u>	28.278 <u>513</u>
Итого по Уральской и 4 Степнымъ обл. (Тургайская, Аемолднская, Семипалатинская и Семирѣченская). Total pour les 4 prov. des Steppes et le terr. de l'Oural	107.815 <u>3.691</u>	47.892 <u>970</u>	32.087 <u>1.069</u>	2.866.556 <u>95.436</u>	222.384 <u>10.561</u>	984 <u>26</u>	1.184 <u>34</u>
Всего. Total *).	25.060.466 <u>1.386.393</u>	6.351.981 <u>394.969</u>	506.818 <u>17.567</u>	20.809.320 <u>870.320</u>	11.018.918 <u>624.322</u>	201.809 <u>10.195</u>	1.640.545 <u>56.038</u>

*) Посѣвная площадь по 64 губериамъ. Сборъ озимыхъ хлѣбовъ по 57 губериамъ (безъ губери—Волдынской, 7 указанныхъ и Минской губери). Superficie ensencée dans 64 gouvernements. Récolte des blés d'hiver dans 57 gov. 58 gouvernements (les 7 gouvernements indiqués et le gouvernement Minsk exceptés).

ныхъ культуръ въ Имперіи въ 1915 г.

тельными данными о площади и сборѣ хлѣбовъ въ 1915 г.)

cultures en Russie en 1915.

rieur: «Données préliminaires sur la superficie et la récolte des blés en 1915».

ная площадь.—Surface cultivée.					(Въ десятинахъ. En déciatines).					
Сборъ.—Production totale.					(Въ тыс. пудовъ. En milliers de pouds).					
ет farineux alimentaires.										
Просо. Millet.	Кукуруза. Maïs.	Горохъ. Pois.	Чечевича и бобы. Lentilles, fèves, haricots.	Всего продо- вольственныхъ хлѣбовъ. Total des céréa- les et des farineux ali- mentaires.	Овесъ. Avoine.	Всего продо- вольственныхъ хлѣбовъ и овса. Total des céréa- les, des farineux alimentaires et de l'avoine.	Карто- фель. Pommes de terre.	Ленъ (сѣмя). Lin (graines).	Конопля (сѣмя). Chanvre (graines).	Общая площадь и общій сборъ всѣхъ главнѣйш. полев. произвед. Surface et produc- tion totale pour toutes les cultures.
2.198.158 107.503	1.155.841 69.246	668.941 21.773	428.678 13.796	57.732.641 2.924.983	13.817.048 660.287	71.549.684 3.585.270	8.040.942 1.186.130	1.182.228 —	508.570 —	76.226.419 4.771.400
L e s r e n s e i g n e m e n t s f o n t d é f a u t .										
859.141 20.252	844.570 29.664	1.296 122	1.290 82	6.180.765 361.756	865.618 22.421	6.546.378 384.177	61.878 26.412	17.717 —	5.415 —	6.631.388 410.589
88.587 1.591	44 2	25.850 742	627 15	4.108.197. 126.466	1.911.605 60.393	6.019.802 186.049	109.536 40.386	56.488 —	48.536 —	6.234.362 226.435
402.090 19.642	1.682 75	6.074 271	688 23	3.189.246 131.798	495.344 23.358	3.684.590 155.366	44.177 15.079	34.649 —	5.566 —	3.768.982 170.435
2.990.951 148.968	1.501.617 98.387	697.161 22.908	431.263 13.916	71.210.849 3.543.993	16.589.605 766.859	87.800.454 4.310.852	3.256.533 1.268.007	1.241.077 —	563.087 —	92.861.151 5.578.859

Подольской, Виленской, Ковенской, Гродненской, Курляндской и Холмской) и сборъ яровыхъ—по 56 губерніямъ—(безъ (les gouvernements Volhynie, Podolie, Vilno, Kovno, Grodno, Courlande et Kholm exceptés) et récolte des blés d'été dans

Посевная площадь и сборъ хлѣбовъ въ некоторыхъ иностранныхъ государствахъ въ 1915 году.

Véparation et rendement des cultures dans les pays étrangers en 1915.

(По предварительнымъ даннымъ Международнаго С.-хоз. Института въ Римѣ «Bulletin de Statistique Agricole» № 12—Décembre).

Страны.	Пшеница.			Рожь.			Овесъ.			Ячмень.			Кукуруза.		
	Посевная площадь тыс. дес.	Сборъ со всей площади тыс. пуд.	Сборъ съ 1 д. пуд.	Посевная площадь тыс. дес.	Сборъ со всей площади тыс. пуд.	Сборъ съ 1 д. пуд.	Посевная площадь тыс. дес.	Сборъ со всей площади тыс. пуд.	Сборъ съ 1 д. пуд.	Посевная площадь тыс. дес.	Сборъ со всей площади тыс. пуд.	Сборъ съ 1 д. пуд.	Посевная площадь тыс. дес.	Сборъ со всей площади тыс. пуд.	Сборъ съ 1 д. пуд.
Европа.															
Великобританія и Ирландія.	864	123,155	143	23	—	—	1,541	103,300	125	564	63,289	116	—	—	—
Венгрія	3,039	251,563	83	962	70,512	78	977	70,985	73	1,036	73,786	71	—	—	122
Голландія.	59	9,437	160	208	21,288	105	130	17,407	134	23	4,239	137	—	—	—
Данія	61	13,209	216	133	20,691	107	379	48,098	122	238	37,304	157	—	—	—
Испанія.	3,634	239,522	65	688	44,451	68	511	32,207	63	1,513	112,279	74	—	—	—
Италія	4,631	293,357	61	109	6,764	63	447	27,853	62	225	14,689	65	1,464	133,150	125
Лаксбургъ.	11	857	78	10	794	79	27	1,853	70	1	89	89	—	—	—
Норвегія	5	447	89	14	1,620	116	100	8,263	83	33	3,444	104	—	—	—
Румынія	1,743	149,182	86	69	4,541	66	394	26,524	67	508	38,588	76	1,929	152,625	79
Франція.	5,210	395,117	76	942	60,612	64	3,130	223,707	78	634	48,002	76	284	—	—
Швейцарія	42	6,447	154	21	3,378	156	34	4,314	144	6	800	133	1	192	192
Америка.															
Канада	4,310	558,705	116	42	3,844	92	4,210	432,902	108	559	67,613	121	94	22,631	241
Съв.-Амер. Союзном. Штаты.	22,009	1,654,909	76	961	68,510	71	14,688	1,344,699	90	2,738	314,593	115	40,476	4,792,548	118
Азія.															
Индія	11,998	636,983	53	—	—	—	—	—	—	—	—	—	—	—	—
Японія	436	39,327	90	—	—	—	60	—	—	—	—	—	—	—	—
Африка.															
Алжиръ.	1,139	57,579	48	—	—	—	219	13,385	61	1,001	52,990	53	—	—	—
Египетъ.	585	65,045	111	—	—	—	—	—	—	171	18,272	107	707	—	—
Тунисъ	412	18,315	44	—	—	—	55	3,033	56	384	15,263	40	—	—	—

**Переводъ русскихъ мѣръ въ мѣры принятыя въ иностранныхъ государствахъ.
Mesures russes converties en mesures des systèmes usités dans les
pays étrangers.**

1 фунтъ—livre	= 0,4095	kilogramme	ou 1 kilogramme = 2,442	фунтамъ—livres russes.
1 пудъ—poud	= 0,3224	cwt. angl.	» 1 cwt. angl. = 3,101	пудамъ—pouds »
		(hundredweight)		
1 пудъ—poud	= 0,1638	cwt. métr.	» 1 cwt. métr. = 6,105	пудамъ—pouds »
		(quintal)	(quintal)	
1 пудъ—poud	= 0,0164	tonne métr.	» 1 tonne métr. = 61,05	пудамъ—pouds »
1 пудъ—poud	= 40	livres russes	» » amér. = 55,38	» » » »
1 берковецъ—bercovetz	= 10	pouds	» » angl. = 62,03	» » » »
1 десятина—déciatine	= 1,093	hectares	» 1 hectare = 0,9153	десятины—déciat. »
1 десятина—déciatine	= 2,6997	acres	» 1 acre = 0,3704	десятины—déciat. »
1 ведро—vedro	= 0,123	hectolitre	» 1 hectolitre = 8,131	ведрамъ—vedros »
1 рубль—rouble	= 0,10574	livre sterl.	» 1 livre sterl. = 9,4576	рублямъ—roubles »
1 рубль—rouble	= 2,6668	francs	» 1 franc = 0,37498	рубля—rouble »

